



Lima, 25 de julio del 2020

Hoy sábado, el pollo en pie se vendió a S/ 6.26 por kilogramo; manteniéndose igual al día de ayer; no lográndose vender el total de lo ofertado. El peso promedio del pollo en pie en Centros de Acopio, fue de 2.69 kilogramos. Referente al volumen comercializado, el día de hoy se vendieron 2,327 toneladas; cifra superior en 3.4% con relación al sábado de la semana pasada.

PRECIO Y PESO PROMEDIO DEL POLLO EN CENTROS DE ACOPIO DE LIMA METROPOLITANA, GRANJAS AVÍCOLAS Y MERCADOS MINORISTAS

| | Promedio (Últ. 7 días) | vie-24 | sáb-25 | Var. respecto al día anterior |
|--|------------------------|--------|--------|-------------------------------|
| Precio en Centros de Acopio (S/ x kg) | 6.35 | 6.26 | 6.26 | 0.0% |
| Precio en granja (S/ x kg) | 5.82 | 5.82 | 5.82 | 0.0% |
| Precio en Mercados Minoristas (S/ x kg) ^a | 9.26 | 8.85 | - | - |
| Peso promedio por pollo (kg x unid.) | 2.67 | 2.69 | 2.69 | -0.1% |

PRECIOS DEL POLLO EN CENTROS DE ACOPIO Y DEL POLLO EVICERADO EN MERCADOS MINORISTAS (S/ x kg)

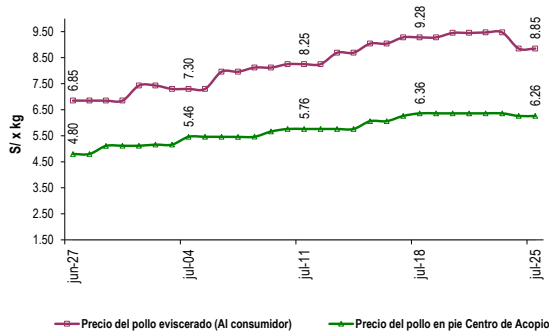

PRECIO Y PESO PROMEDIO DEL POLLO EN CENTROS DE ACOPIO DE LIMA METROPOLITANA

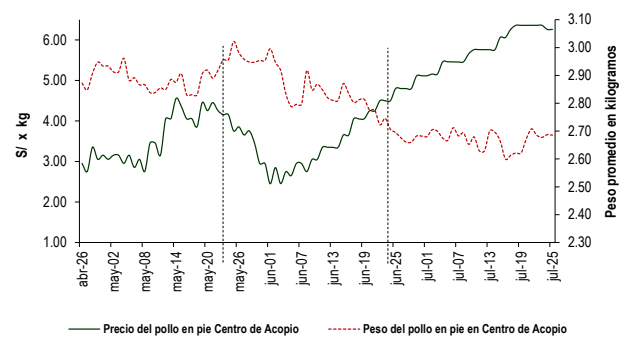

VENTAS DE POLLO DURANTE LAS ÚLTIMAS CUATRO SEMANAS EN CENTROS DE ACOPIO DE LIMA METROPOLITANA (Toneladas)

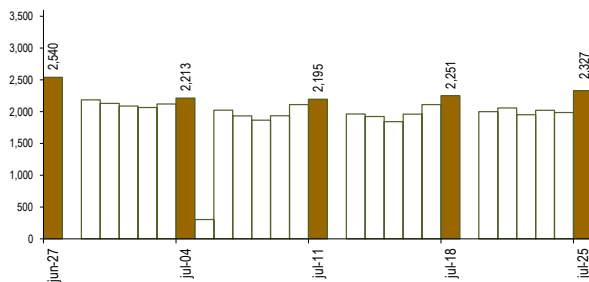

PRECIOS AL POR MAYOR DE GALLINA Y HUEVO ROSADO (S/ x kg)

| | Promedio (Últ. 7 días) | vie-24 | sáb-25 | Var. respecto al día anterior |
|----------------------------------|------------------------|--------|--------|-------------------------------|
| Gallinas de postura: | | | | |
| - Gallina negra | 11.65 | 11.65 | 11.65 | 0.0% |
| - Gallina colorada | 7.78 | 7.77 | 7.77 | 0.0% |
| Gallina reproductora: | 9.03 | 9.10 | 9.00 | -1.1% |
| Huevo rosado ^b | 4.84 | 4.78 | 4.78 | 0.0% |

VENTAS Y PRECIOS DEL POLLO EN CENTROS DE ACOPIO: 2019 - 2020

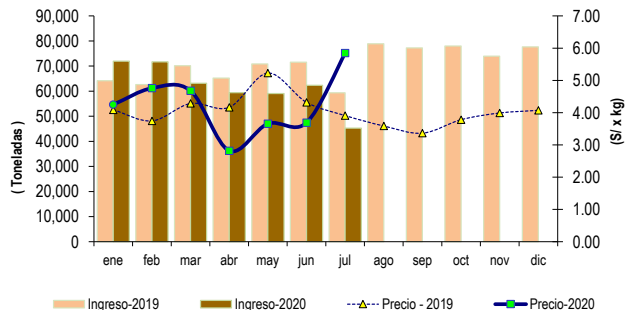

| | VOLUMEN COMERCIALIZADO (t) | | | PRECIOS PROMEDIO (S/ x kg) | | |
|--------------------|----------------------------|--------|--------|----------------------------|------|--------|
| | 2019 | 2020 | Var. | 2019 | 2020 | Var. |
| Enero | 64,126 | 71,972 | 12.2% | 4.09 | 4.25 | 4.0% |
| Febrero | 62,605 | 71,651 | 14.5% | 3.74 | 4.76 | 27.1% |
| Marzo | 70,153 | 63,172 | -10.0% | 4.29 | 4.68 | 9.2% |
| Abril | 65,194 | 59,400 | -8.9% | 4.17 | 2.82 | -32.3% |
| Mayo | 70,848 | 59,045 | -16.7% | 5.23 | 3.66 | -30.0% |
| Junio | 71,523 | 62,317 | -12.9% | 4.32 | 3.69 | -14.6% |
| Julio ^a | 59,349 | 45,251 | -23.8% | 3.91 | 5.85 | 49.6% |
| Agosto | 78,866 | - | - | 3.59 | - | - |
| Septiembre | 77,260 | - | - | 3.36 | - | - |
| Octubre | 78,021 | - | - | 3.78 | - | - |
| Noviembre | 73,954 | - | - | 3.99 | - | - |
| Diciembre | 77,638 | - | - | 4.07 | - | - |

^a En el 2019 y 2020 la información está actualizada al 25 de julio

^a Precio del pollo eviscerado al consumidor, obtenido en los Mercados Minoristas de Lima los días lunes, miércoles y viernes.

^b El precio del huevo se obtiene en el Mercado de Productores de Santa Anita.

Fuente: Empresas avícolas

Elaboración: MINAGRI-DGESEP-DEA

CONSULTA!
PRECIOS DESDE TU CELULAR:
MARCA *343#
(Movistar y Claro)

Información de precios al alcance de tus manos!

DESCARGA!
LOS APLICATIVOS DEL:
Play Store
App Store

VISITA!
NUESTRO PORTAL:
siea.minagri.gob.pe