

SEGUIMIENTO AL EMPLEO :

TABLERO DE CONTROL DE SEGUIMIENTO DEL
EMPLEO EN EL SECTOR FORMAL PRIVADO
AL 23 DE AGOSTO



PERÚ

Ministerio de Trabajo
y Promoción del Empleo



PERÚ

Ministerio de Trabajo
y Promoción del Empleo

RESUMEN

Periodo Mensual: Marzo 2020

- En marzo 2020 se registraron 252 mil entradas y 402 mil salidas de trabajadores, lo cual generó en neto, una **reducción de 150 mil puestos de trabajo de la Planilla Electrónica**. Cabe señalar, que dicha diferencia neta de marzo 2020 es más elevada a la observada en ese mismo mes de 2019.

Periodo Mensual: Abril 2020

- En abril 2020 se registraron 92 mil entradas y 252 mil salidas de trabajadores, lo cual generó en neto, una **reducción de alrededor de 159 mil puestos de trabajo de la Planilla Electrónica**. Además, esta diferencia neta de abril 2020 fue contraria al resultado favorable del mismo mes de 2019.

Periodo Mensual: Mayo 2020

- En mayo 2020 se registraron 144 mil entradas y 182 mil salidas de trabajadores, lo cual generó en neto una **disminución de alrededor de 38 mil puestos de trabajo en la Planilla Electrónica**.

Periodo Mensual: Junio 2020

- En junio 2020 se registraron 227 mil entradas y 197 mil salidas de trabajadores, lo cual generó en neto un **aumento de alrededor de 30 mil puestos de trabajo en la Planilla Electrónica**.

Periodo Mensual: Julio 2020:

- En julio 2020 se registraron 282 mil entradas y 191 mil salidas de trabajadores, lo cual generó en neto un **aumento de alrededor de 92 mil puestos de trabajo en la Planilla Electrónica**.

Periodo de 01 de agosto al 23 de agosto 2020:

- Del 01 de agosto al 23 de agosto de 2020, se registraron 174 mil entradas y 50 mil salidas de trabajadores, lo cual generó en neto un **aumento de alrededor de 124 mil puestos de trabajo en la Planilla Electrónica**.

Periodo de Emergencia: Del 16 de marzo al 23 de agosto 2020

- En lo que va del periodo de emergencia (16 de marzo al 23 de agosto), a nivel nacional se registró la salida de alrededor de 1 millón 105 mil trabajadores en el sector formal privado, así como la entrada de 960 mil, lo cual generó en neto una reducción de **145 mil trabajadores de la Planilla Electrónica**.

LA DINÁMICA DEL PBI MENSUAL A JUNIO 2020

- En junio de 2020, la producción nacional registró una disminución de **-18,06%**, registrando un comportamiento descendente por cuarto mes consecutivo debido a la Emergencia Sanitaria por la COVID-19. Se espera que esta situación se revierta en los próximos meses debido al reinicio de actividades.

PERÚ: EVOLUCIÓN MENSUAL DE LA PRODUCCIÓN NACIONAL, ENERO 2017 – JUNIO 2020
 (Índice 2007=100 y variación porcentual)

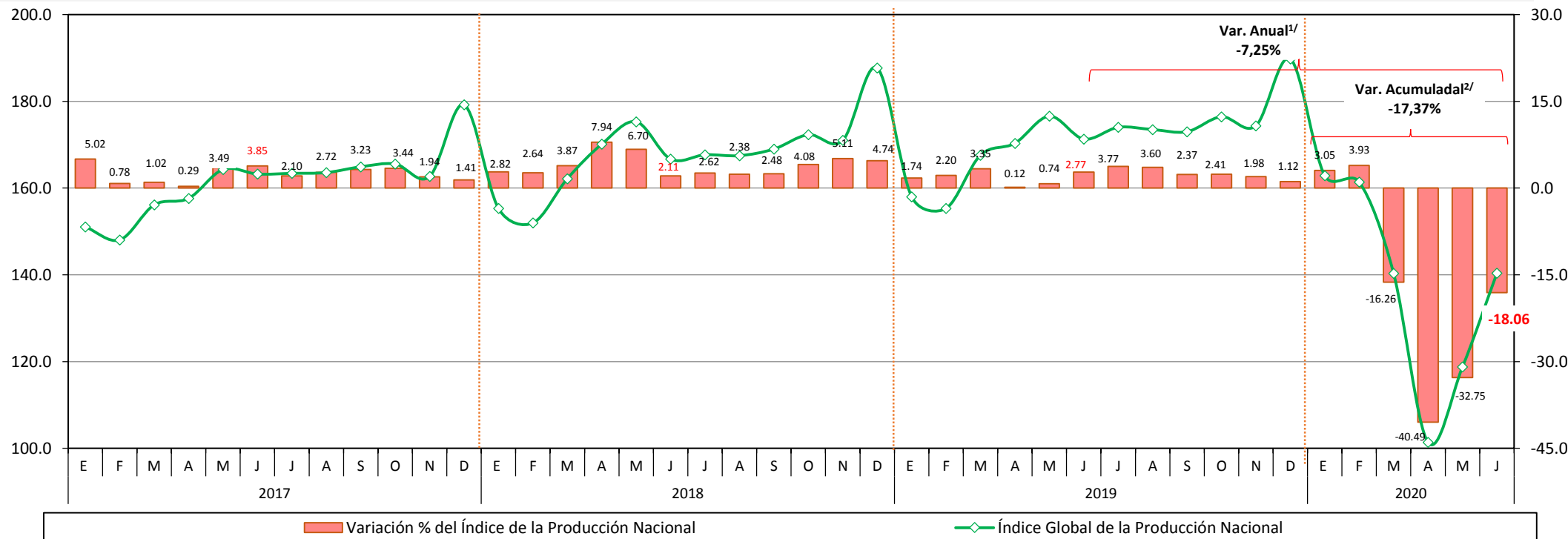

1/ Últimos 12 meses.

2/ Periodo enero-junio 2020.

Fuente: INEI - Informe Técnico de la Producción Nacional N° 8, Agosto 2020.

Elaboración: MTPE - DGPE - Dirección de Investigación Socio Económico Laboral (DISEL).

LA DINÁMICA MÁS RECIENTE DEL PBI POR SECTORES ECONÓMICOS

PERÚ: EVOLUCIÓN DEL ÍNDICE DE LA PRODUCCIÓN NACIONAL, POR SECTORES ECONÓMICOS, JUNIO 2020
(Año Base 2007)

- Este resultado en la producción de junio se explica principalmente por los resultados desfavorables de los sectores alojamiento y restaurantes, construcción, transporte, servicios prestados a empresas, comercio, otros servicios, minería e hidrocarburos, electricidad, gas y agua, manufactura y agropecuario.
- No obstante, administración pública, defensa y otros; telecomunicaciones; financiero y seguros; y pesca registraron variaciones positivas.

Sector	Ponderación 1/	Variación porcentual	
		Junio 2020/2019	Jul 2019-Jun 2020 Jul 2018-Jun 2019
Economía Total	100,00	-18,06	-7,25
DI - Otros Impuestos a los Productos	8,29	-27,91	-9,45
Total Industrias (Producción)	91,71	-17,26	-7,06
Agropecuario	5,97	-1,61	2,69
Pesca	0,74	48,05	-17,32
Minería e hidrocarburos	14,36	-14,44	-9,10
Manufactura	16,52	-6,83	-10,48
Electricidad, gas y agua	1,72	-10,57	-3,94
Construcción	5,10	-44,64	-19,30
Comercio	10,18	-27,98	-11,67
Transporte, almacenamiento, correo y mensajería	4,97	-44,23	-14,58
Alojamiento y restaurantes	2,86	-84,35	-22,39
Telecomunicaciones y otros servicios de información	2,66	4,43	3,18
Financiero y seguros	3,22	15,51	5,90
Servicios prestados a empresas	4,24	-35,77	-8,59
Administración pública, defensa y otros	4,29	3,71	4,56
Otros Servicios 2/	14,89	-18,35	-3,13

Nota: El cálculo correspondiente al mes de Junio de 2020 ha sido elaborado con información disponible al 14-08-2020.

1/ Corresponde a la estructura del PBI año base 2007.

2/ Incluye Servicios Inmobiliarios y Servicios Personales.

Fuente: INEI - Informe Técnico de la Producción N°8, Agosto 2020.

Elaboración: MTPE - DGPE - Dirección de Investigación Socio Económico Laboral (DISEL).



PERÚ

Ministerio de Trabajo y Promoción del Empleo

SECTOR PRIVADO FORMAL

ENTRADAS Y SALIDAS MENSUALES DE TRABAJADORES: PERIODO ENERO 2018 – AL 23 DE AGOSTO 2020

PERÚ: ENTRADAS Y SALIDAS MENSUALES DE TRABAJADORES EN EMPRESAS PRIVADAS FORMALES, ENERO 2018-23 AGOSTO 2020

(Absoluto en miles)

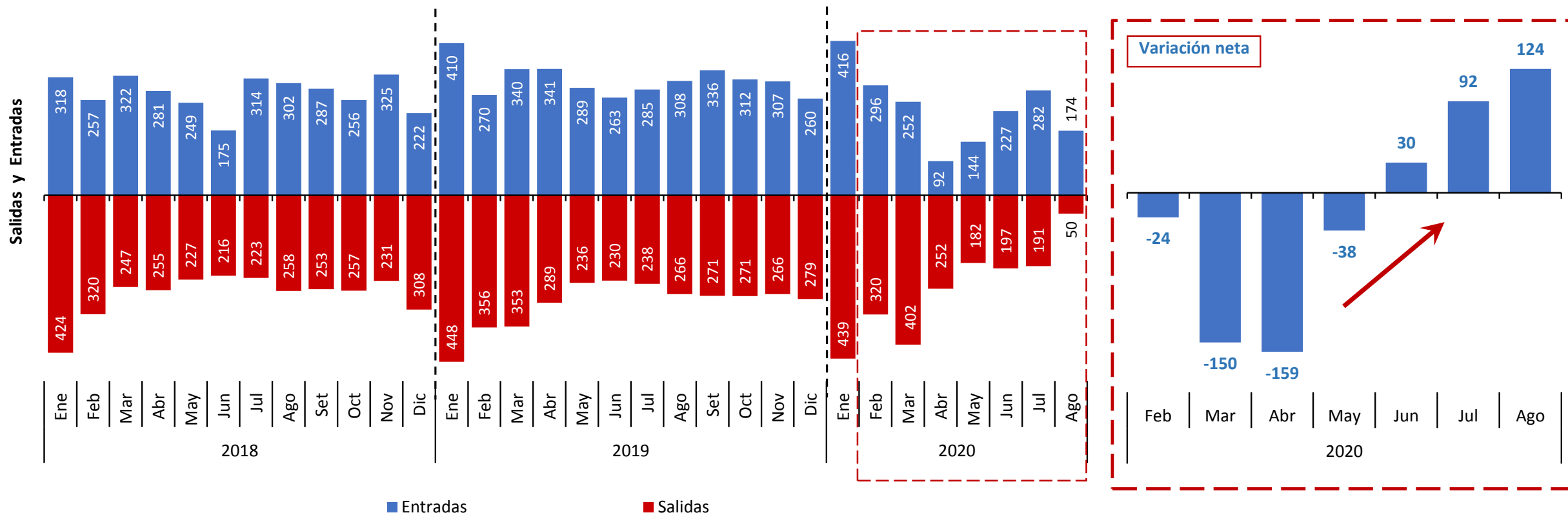

Nota 1: Información correspondiente al 23 de agosto 2020. Desde febrero 2020 corresponde a T-Registro.

Nota 2: Las cifras se actualizan semanalmente puesto que el T- Registro de la Planilla Electrónica lo permite.

Nota 3: Las variaciones netas pueden no coincidir con las diferencias de entradas y salidas debido al redondeo de las cifras.

Fuente: Planillas Electrónicas (T-Registro – PLAME) – MTPE.



PERÚ

Ministerio de Trabajo y Promoción del Empleo

SECTOR PRIVADO FORMAL: Periodo de emergencia

SALIDA DE TRABAJADORES: PERIODO DE EMERGENCIA (16 marzo 2020 – 23 agosto 2020)

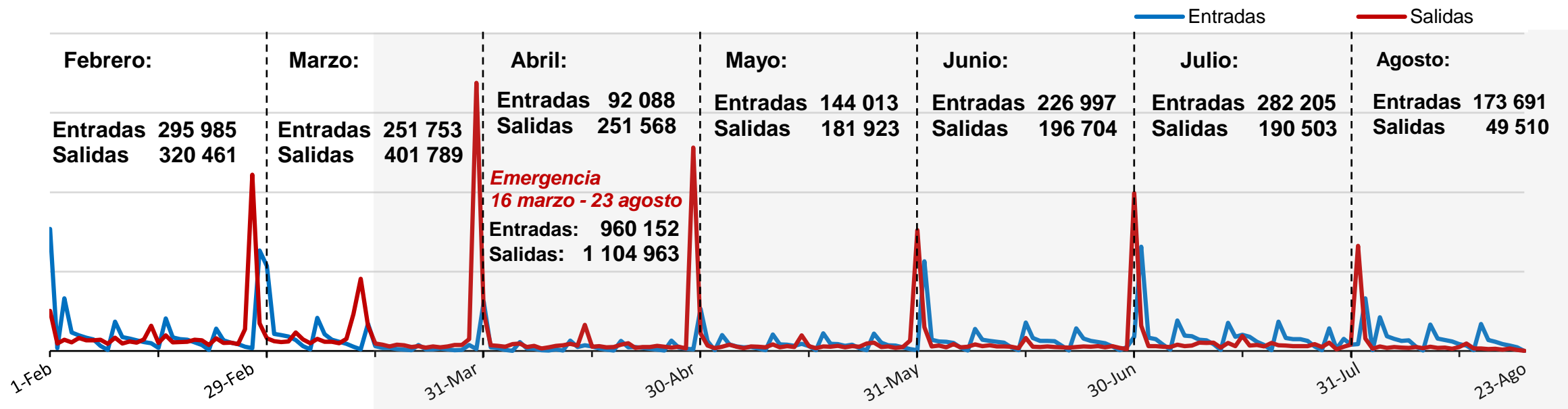

Número de empresas*

91 365

Salidas de trabajadores

1 104 963

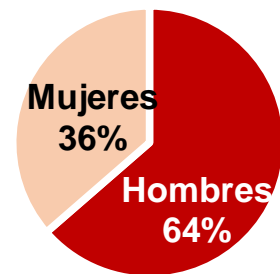

* Empresas que al menos desvincularon 1 trabajador

Fuente: Planilla Electrónica (T-Registro) – MTPE.

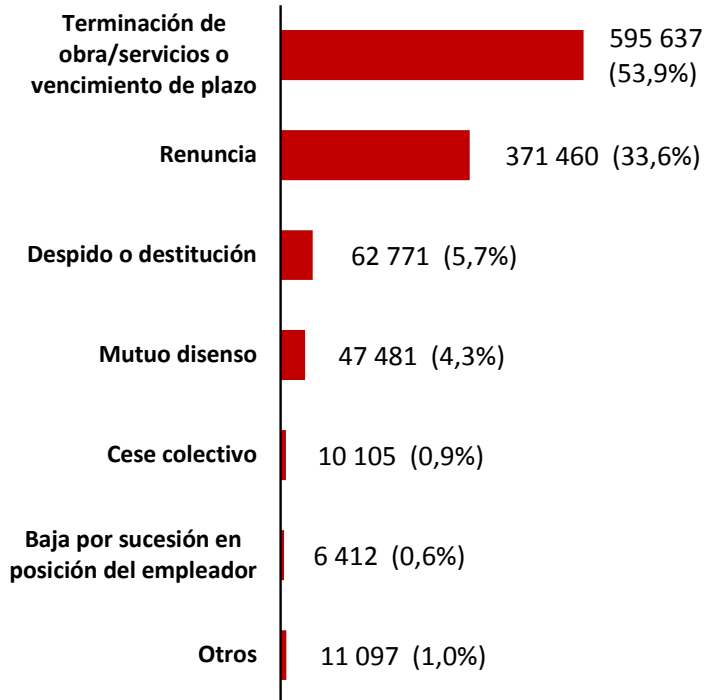
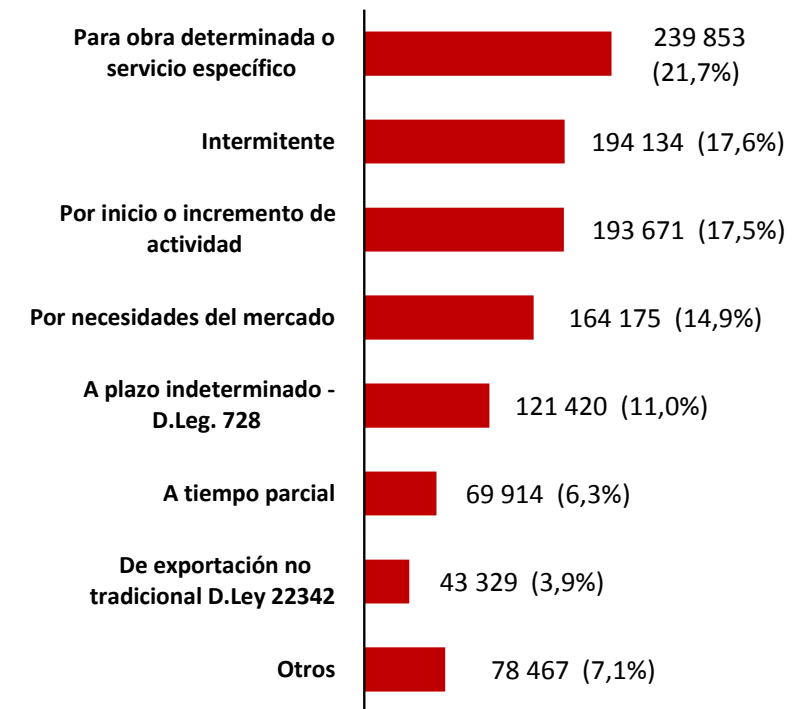

PERÚ

Ministerio de Trabajo
y Promoción del Empleo**SECTOR PRIVADO FORMAL: Periodo de emergencia****SALIDA DE TRABAJADORES: PERIODO DE EMERGENCIA (16 marzo 2020 – 23 agosto 2020)****Trabajadores por motivo de baja****Trabajadores por actividad económica****Trabajadores por tipo contrato**



PERÚ

Ministerio de Trabajo y Promoción del Empleo

SECTOR PRIVADO FORMAL: Periodo de emergencia

ENTRADA DE TRABAJADORES: PERIODO DE EMERGENCIA (16 marzo 2020 – 23 agosto 2020)

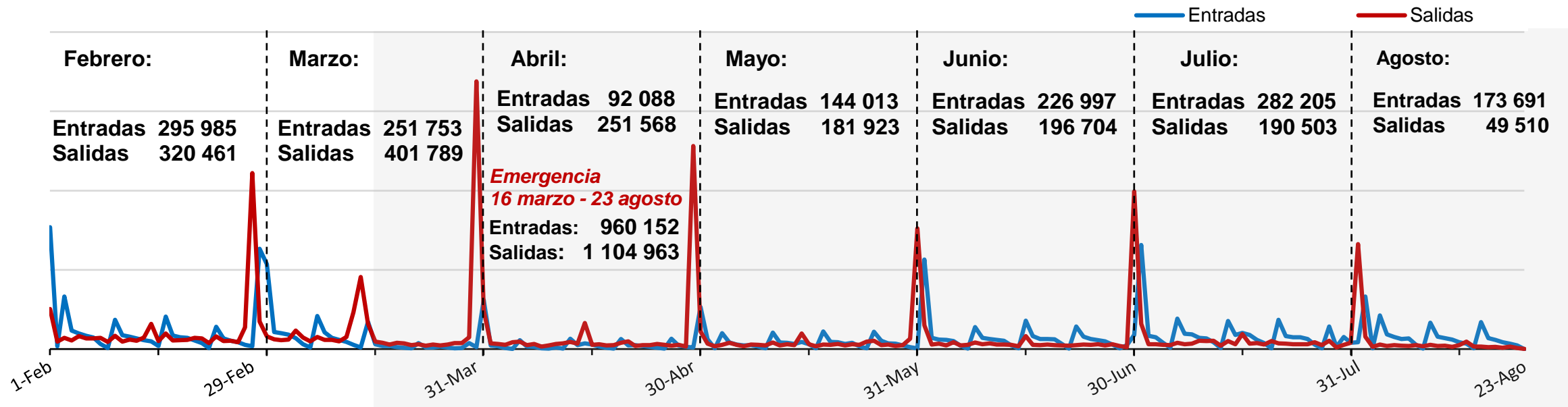

Número de empresas*

75 501

Entradas de trabajadores

960 152

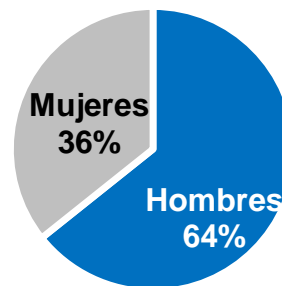

* Empresas que al menos desvincularon 1 trabajador

Fuente: Planilla Electrónica (T-Registro) – MTPE.



PERÚ

Ministerio de Trabajo
y Promoción del Empleo

SECTOR PRIVADO FORMAL: Periodo de emergencia

ENTRADA DE TRABAJADORES: PERIODO DE EMERGENCIA (16 marzo 2020 – 23 agosto 2020)

Trabajadores por actividad económica

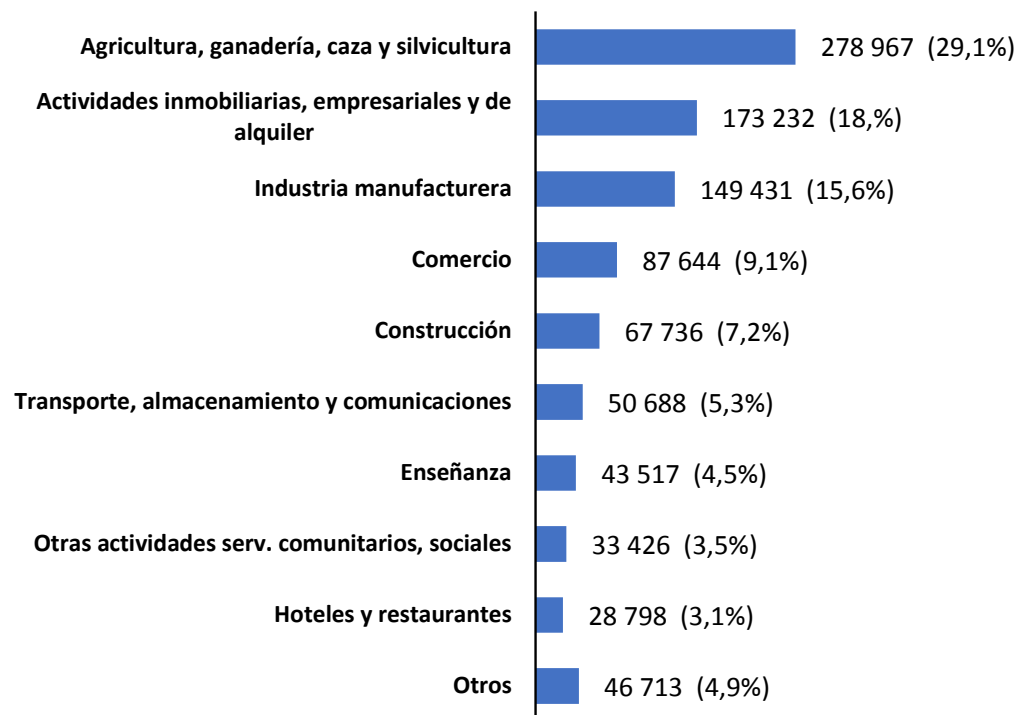

Trabajadores por tipo contrato

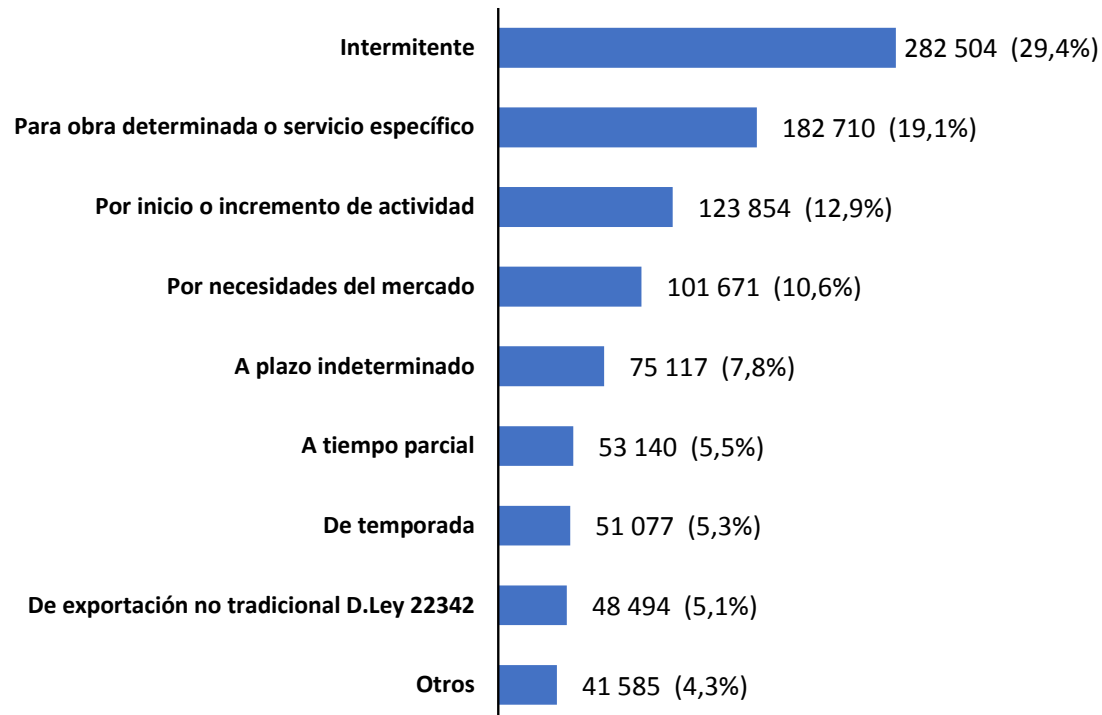



PERÚ

Ministerio de Trabajo
y Promoción del Empleo



2. TABLERO DE CONTROL DE SEGUIMIENTO DEL EMPLEO FORMAL AL 23 DE AGOSTO POR SECTORES

SECTORES ECONÓMICOS: SALIDA DE TRABAJADORES POR PBI SECTORIAL

- Las actividades económicas de servicios empresariales, manufactura, comercio y transporte registraron la mayor cantidad de salidas de trabajadores, en la mayoría de ellos se sustentó por la variación negativa del PBI.

PERÚ: SALIDA DE TRABAJADORES Y VARIACIÓN DEL PBI, SEGÚN SECTOR ECONÓMICO

(Absoluto y porcentaje)

Rama de actividad	Salida de trabajadores	Variación PBI (%)
Agricultura 1/	194 199	-1,6
Pesca	7 365	48,1
Minería	18 731	-14,4
Manufactura	150 712	-6,8
Electricidad	3 405	-10,6
Construcción	69 996	-44,6
Comercio	124 132	-28,0
Hoteles y restaurantes	71 207	-84,4
Transporte 2/	81 737	-44,2
Serv. Financieros	14 325	15,5
Serv. Empresariales	232 917	-35,8
Adm. Pública	1 368	3,7
Enseñanza	49 987	-18,4
Servicios sociales y salud	18 101	-18,4
Otras 3/	64 724	-18,4
No determinado	2 057	
Total	1 104 963	-18,1

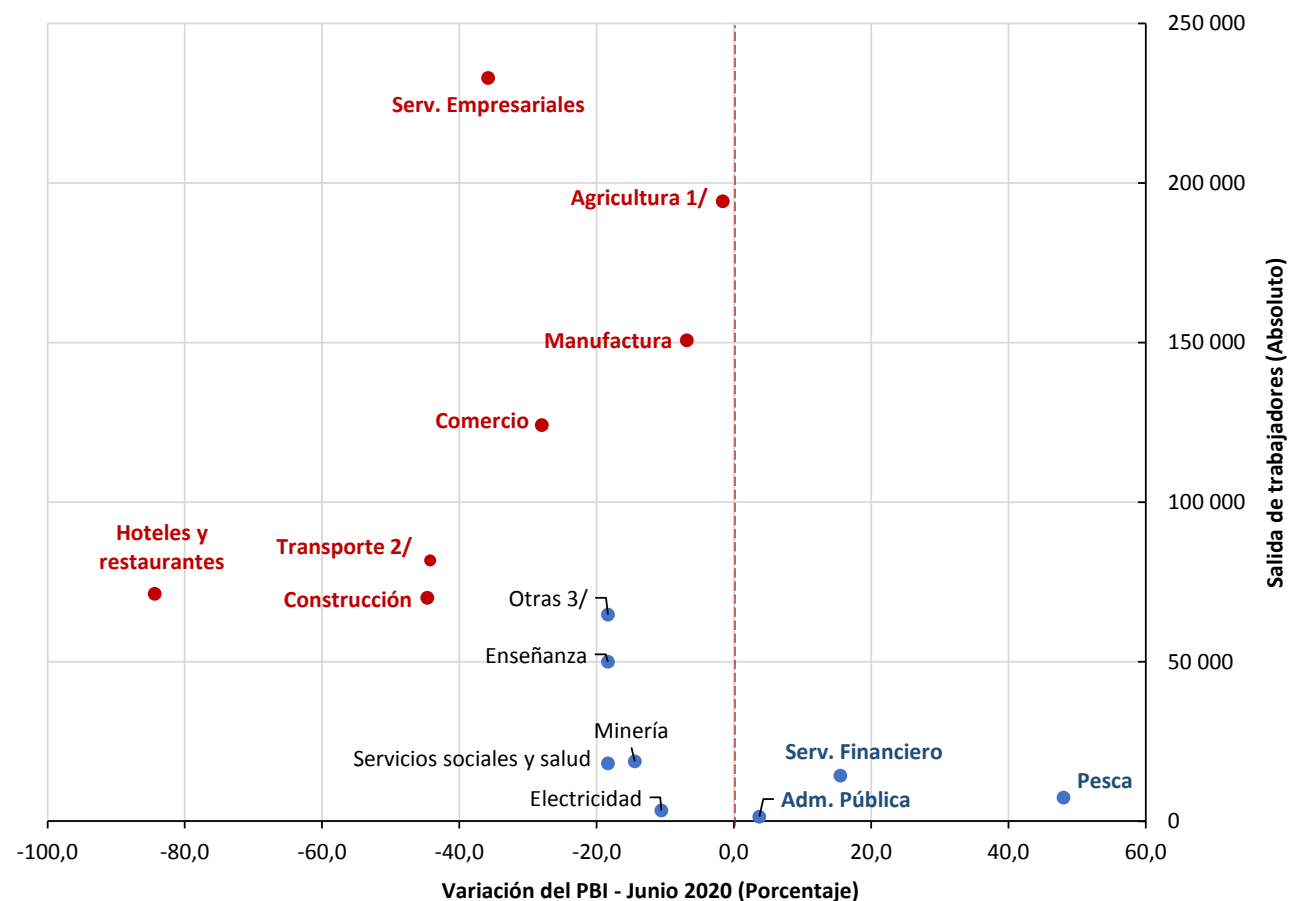

Nota: La salida de trabajadores corresponde al periodo 16 marzo 2020-23 agosto 2020. La variación del PBI corresponde al resultado de junio de 2020.

1/ Incluye ganadería, caza y silvicultura. **2/** Incluye almacenamiento y comunicaciones. **3/** Incluye hogares; y organizaciones y órganos extraterritoriales.

Fuente: INEI (2020) y Planilla Electrónica (T-Registro)-MTPE.

SECTORES ECONÓMICOS: SALIDA DE TRABAJADORES Y PARTICIPACIÓN EN EL EMPLEO

PERÚ: RATIO DE SALIDA Y PARTICIPACIÓN DE TRABAJADORES EN EL SECTOR PRIVADO TOTAL, SEGÚN ACTIVIDAD ECONÓMICA (Absoluto y porcentaje)

- Las actividades con mayor registro de salidas fueron las relacionadas a actividades empresariales; cultivo de frutas y legumbres; construcción de edificios completos; restaurantes, bares y cantinas; actividades de arquitectura; y elaboración de conservas de frutas; entre otras actividades.
- A su vez, estas actividades tienen la mayor participación en el total de trabajadores del sector privado total.

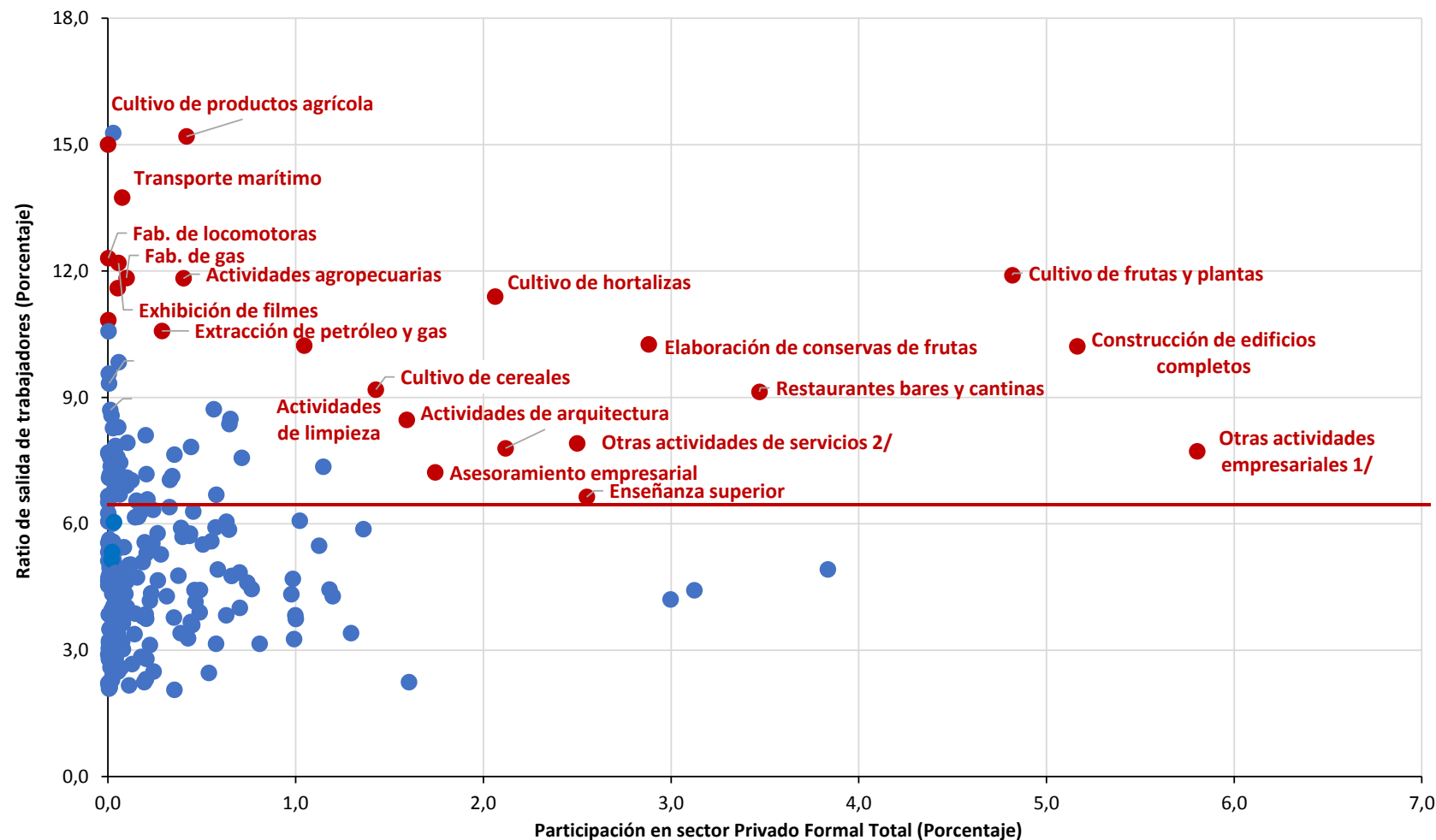

Nota: El ratio de salida de trabajadores corresponde al promedio de salidas en marzo, abril, mayo, junio y julio 2020 (actualizado al 23 de agosto 2020) respecto al total registrado en enero 2020. Por otro lado, la participación corresponde al número de trabajadores respecto al total de trabajadores en el sector privado formal de cada actividad económica en enero 2020. **1/** Incluye servicios de cobranza, intermediación comercial, traducción, promoción comercial, y otros servicios realizados por agencias. **2/** Incluye servicios de baños turcos, saunas, baños de vapor, solarios, balnearios, salones de adelgazamiento y de masaje, entre otras.

Fuente: Planilla Electrónica (T-Registro)-MTPE.

SECTORES ECONÓMICOS: ENTRADA DE TRABAJADORES Y PARTICIPACIÓN EN EL EMPLEO

PERÚ: RATIO DE ENTRADA Y PARTICIPACIÓN DE TRABAJADORES EN EL SECTOR PRIVADO TOTAL, SEGÚN ACTIVIDAD ECONÓMICA

(Porcentaje)

- Las actividades con mayor registro de entradas fueron las relacionadas a actividades empresariales; construcción de edificios; cultivos de cereales y frutas, legumbres; elaboración de conservas de frutas; ventas al por menor.
- A su vez, estas actividades tienen la mayor participación en el total de trabajadores del sector privado total.

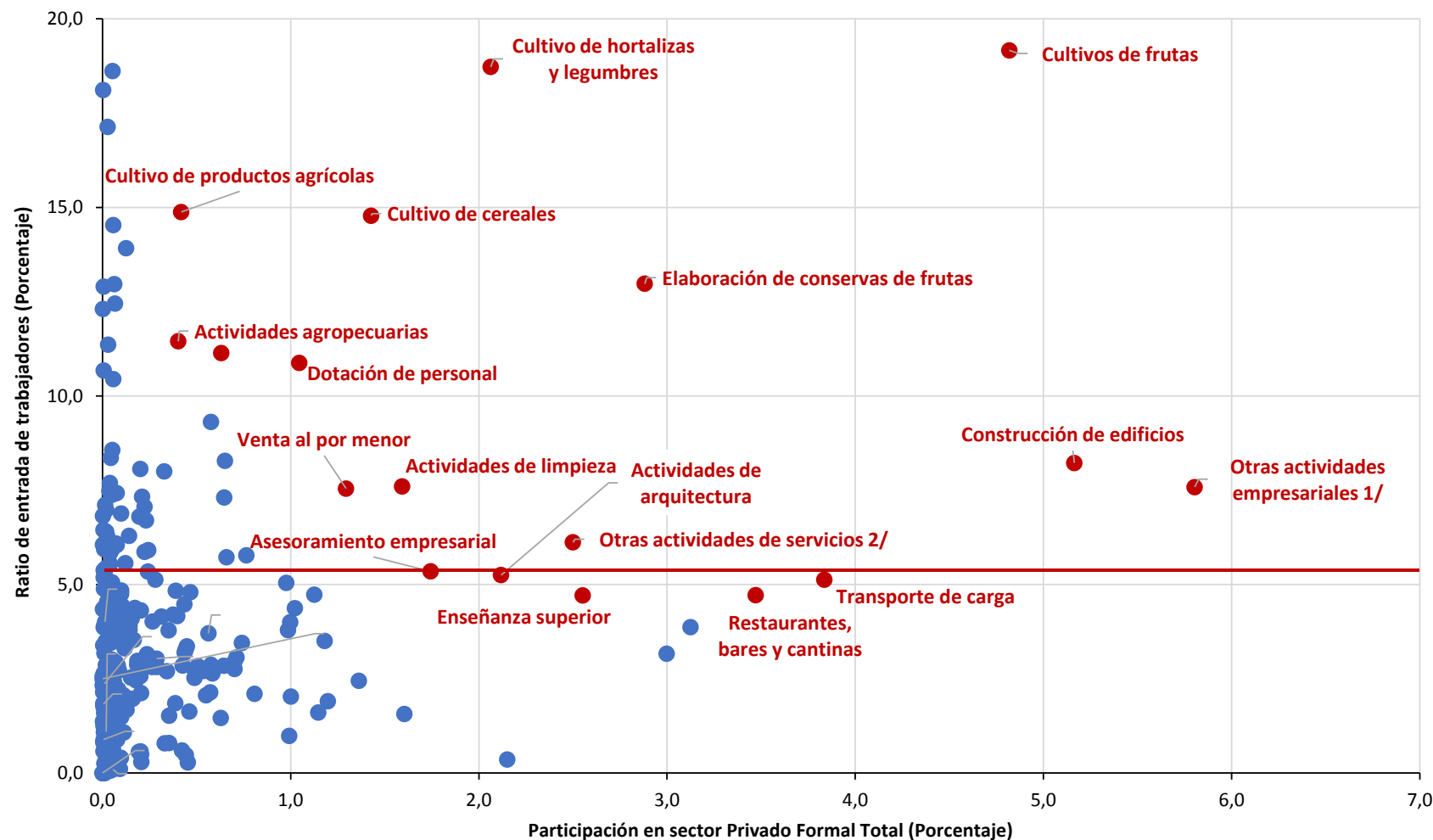

Nota: El ratio de entrada de trabajadores corresponde al promedio de entradas en marzo, abril, mayo, junio y julio 2020 (actualizado al 23 de agosto 2020) respecto al total registrado en enero 2020. Por otro lado, la participación corresponde al número de trabajadores respecto al total de trabajadores en el sector privado formal de cada actividad económica en enero 2020. **1/** Incluye servicios de cobranza, intermediación comercial, traducción, promoción comercial, y otros servicios realizados por agencias. **2/** Incluye servicios de baños turcos, saunas, baños de vapor, solarios, balnearios, salones de adelgazamiento y de masaje, entre otras.

Fuente: Planilla Electrónica (T-Registro)-MTPE.



PERÚ

Ministerio de Trabajo
y Promoción del Empleo

RESUMEN POR SECTORES

ENTRADAS Y SALIDAS MENSUALES DE TRABAJADORES POR SECTORES EN MARZO Y ABRIL 2020

- El registro de **salidas** de trabajadores **sobrepasó** las **entradas** de trabajadores en el sector formal privado, por lo que en neto se registró una disminución de puestos de trabajo en:
 - **Manufactura.**
 - **Construcción.**
 - **Comercio.**
 - **Servicios (Actividades inmobiliarias y empresariales; Otras actividades y servicios comunitarios; Restaurantes y hoteles; Transporte).**
 - **Extractiva.**

ENTRADAS Y SALIDAS MENSUALES DE TRABAJADORES POR SECTORES EN MAYO 2020

- El registro de **salidas** de trabajadores fue **menor** al de **entradas**, de esta manera se registró en neto un **aumento de puestos de trabajo** en:
 - **Extractiva: Agricultura.**
 - **Enseñanza**



PERÚ

Ministerio de Trabajo
y Promoción del Empleo

RESUMEN POR SECTORES

ENTRADAS Y SALIDAS MENSUALES DE TRABAJADORES POR SECTORES EN JUNIO 2020

- El registro de **entradas** de trabajadores fue **superior** al de **salidas**, esto generó un **aumento de puestos de trabajo** en:
 - **Extractiva: Agricultura.**
 - **Construcción.**
 - **Servicios.**
 - **Actividades inmobiliarias y empresariales.**

ENTRADAS Y SALIDAS MENSUALES DE TRABAJADORES POR SECTORES EN JULIO Y AGOSTO 2020

- El registro de **entradas** de trabajadores fue **superior** al de **salidas**, esto generó un **aumento de puestos de trabajo** en:
 - **Extractiva: Agricultura.**
 - **Manufactura.**
 - **Construcción.**
 - **Comercio.**
 - **Servicios (Actividades inmobiliarias y empresariales; Otras actividades y servicios comunitarios; Transporte).**



PERÚ

Ministerio de Trabajo y Promoción del Empleo

SECTOR ACTIVIDADES INMOBILIARIAS Y EMPRESARIALES

ENTRADAS Y SALIDAS MENSUALES DE TRABAJADORES: PERIODO ENERO 2018 – AL 23 DE AGOSTO 2020

PERÚ: ENTRADAS Y SALIDAS MENSUALES DE TRABAJADORES EN EMPRESAS PRIVADAS FORMALES DEL SECTOR ACTIVIDADES INMOBILIARIAS Y EMPRESARIALES, ENERO 2018- 23 AGOSTO 2020 (Absoluto en miles)

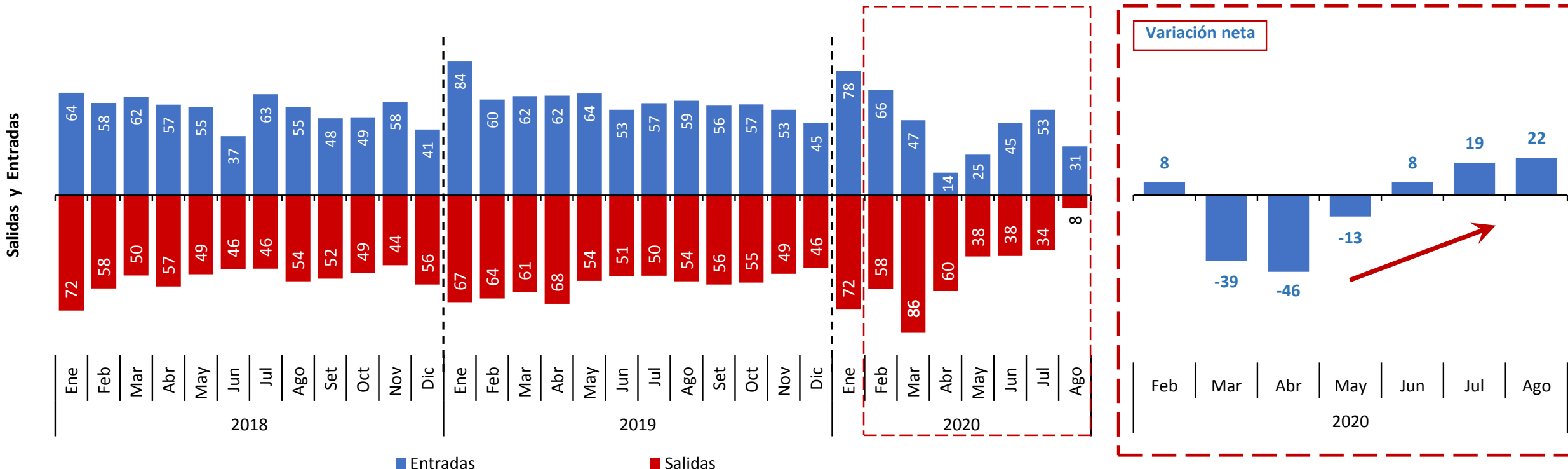

Nota: Incluye actividades inmobiliarias, alquiler de maquinaria y equipo sin operarios y de efectos personales y enseres domésticos, informática y actividades conexas, investigación y desarrollo, otras actividades empresariales.

Las variaciones netas pueden no coincidir con las diferencias de entradas y salidas debido al redondeo de las cifras.

Fuente: Planilla Electrónica (T-Registro – PLAME) - MTPE.



PERÚ

Ministerio de Trabajo y Promoción del Empleo

SECTOR AGRICULTURA

ENTRADAS Y SALIDAS MENSUALES DE TRABAJADORES: PERIODO ENERO 2018 – AL 23 DE AGOSTO 2020

PERÚ: ENTRADAS Y SALIDAS MENSUALES DE TRABAJADORES EN EMPRESAS PRIVADAS FORMALES DEL SECTOR AGRICULTURA, ENERO 2018- 23 AGOSTO 2020
(Absoluto en miles)

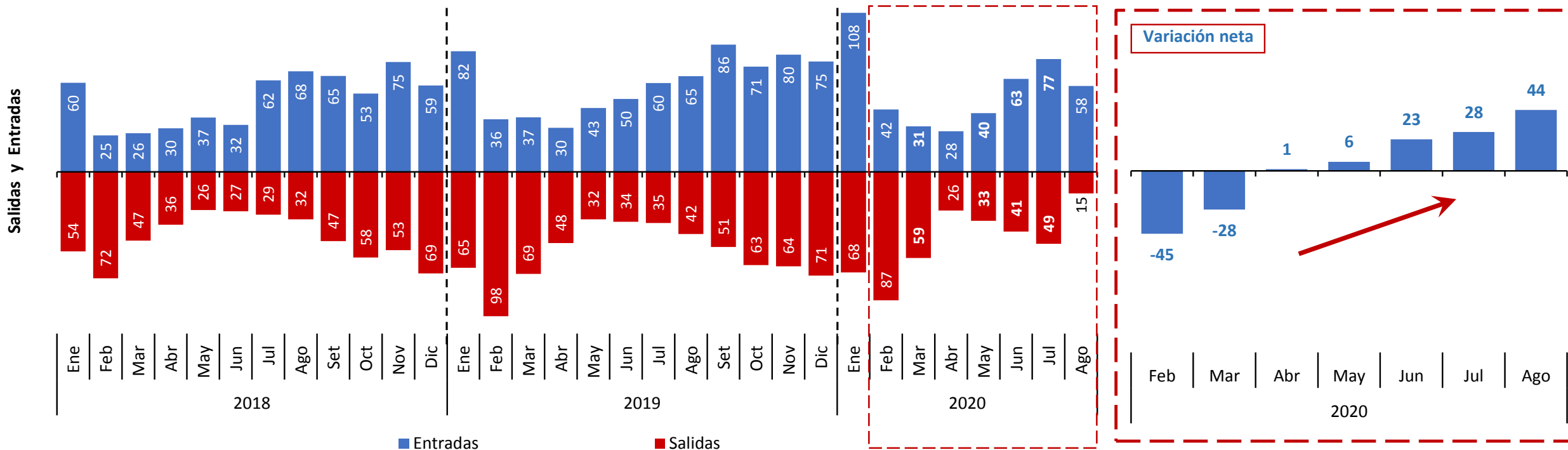

Nota: Las variaciones netas pueden no coincidir con las diferencias de entradas y salidas debido al redondeo de las cifras.

Fuente: Planilla Electrónica (T-Registro – PLAME) - MTPE.



PERÚ

Ministerio de Trabajo y Promoción del Empleo

SECTOR MANUFACTURA

ENTRADAS Y SALIDAS MENSUALES DE TRABAJADORES: PERIODO ENERO 2018 – AL 23 DE AGOSTO 2020

PERÚ: ENTRADAS Y SALIDAS MENSUALES DE TRABAJADORES EN EMPRESAS PRIVADAS FORMALES DEL SECTOR MANUFACTURA, ENERO 2018- 23 AGOSTO 2020
(Absoluto en miles)

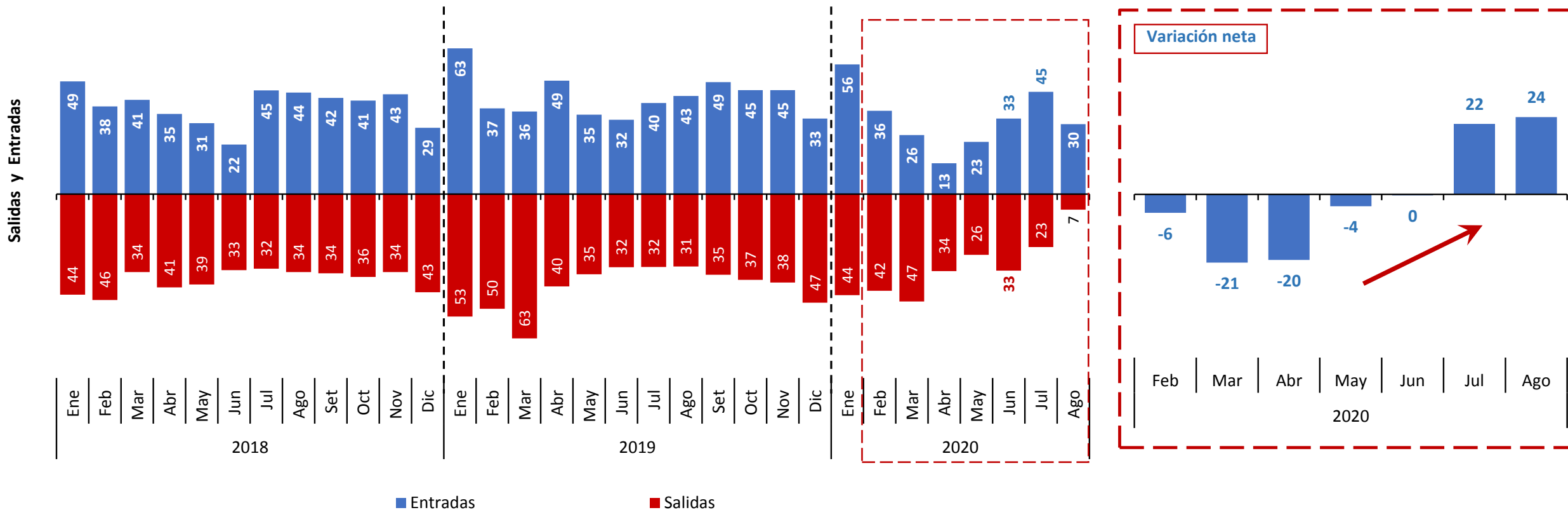

Nota: Las variaciones netas pueden no coincidir con las diferencias de entradas y salidas debido al redondeo de las cifras.

Fuente: Planilla Electrónica (T-Registro – PLAME) - MTPE.



PERÚ

Ministerio de Trabajo y Promoción del Empleo

SECTOR CONSTRUCCIÓN

ENTRADAS Y SALIDAS MENSUALES DE TRABAJADORES: PERIODO ENERO 2018 – AL 23 DE AGOSTO 2020

PERÚ: ENTRADAS Y SALIDAS MENSUALES DE TRABAJADORES EN EMPRESAS PRIVADAS FORMALES DEL SECTOR CONSTRUCCIÓN, ENERO 2018- 23 AGOSTO 2020
(Absoluto en miles)

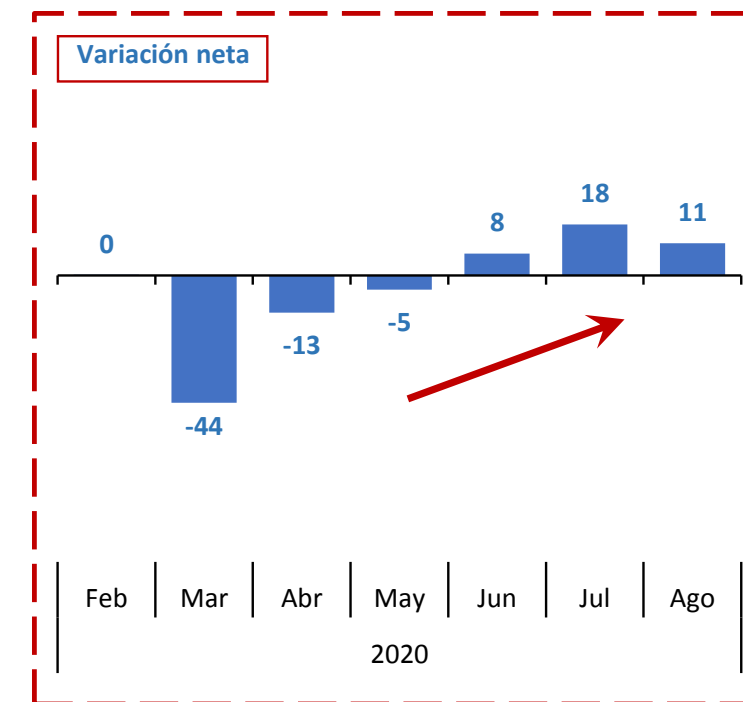
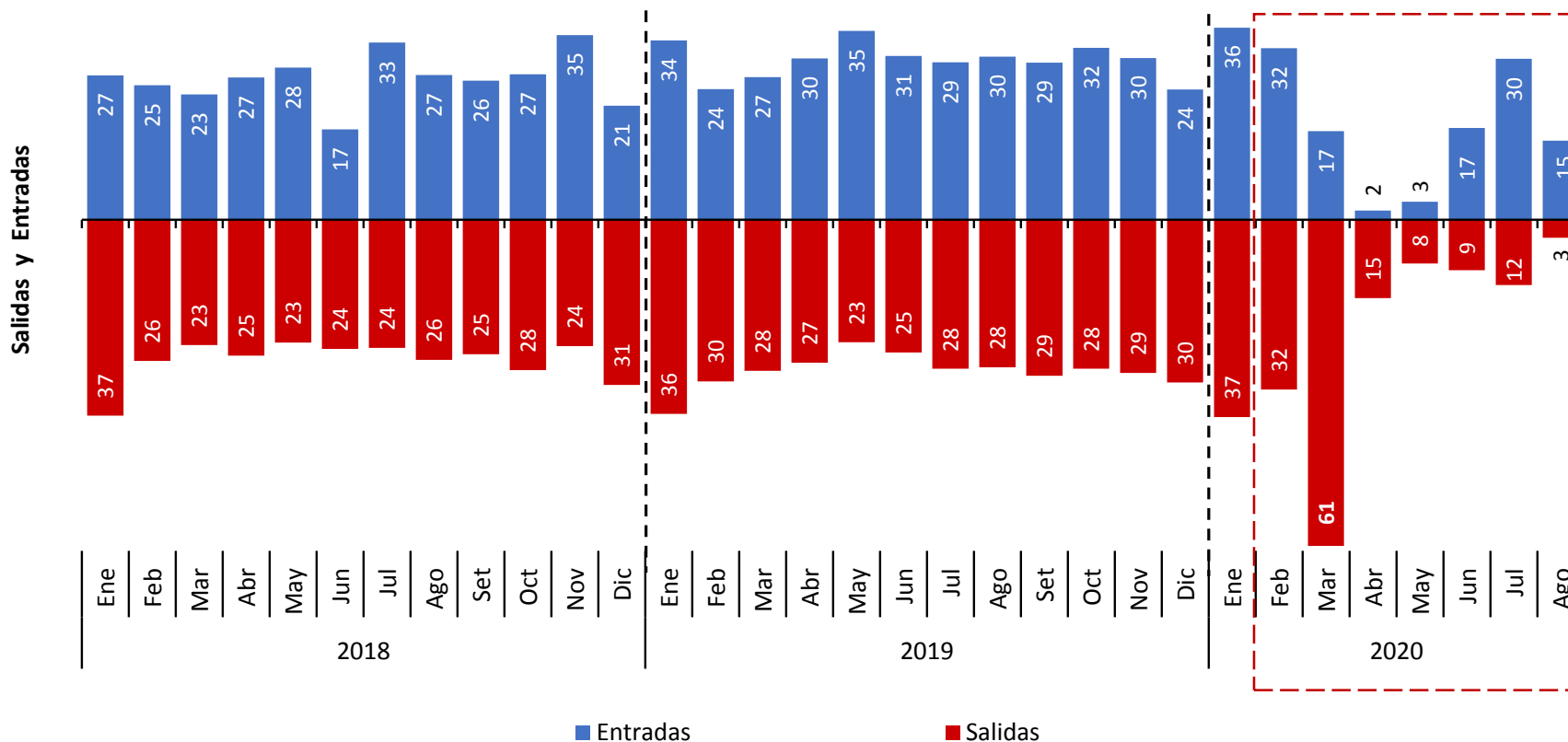

Nota: Las variaciones netas pueden no coincidir con las diferencias de entradas y salidas debido al redondeo de las cifras.

Fuente: Planilla Electrónica (T-Registro – PLAME) - MTPE.



PERÚ

Ministerio de Trabajo y Promoción del Empleo

SECTOR COMERCIO

ENTRADAS Y SALIDAS MENSUALES DE TRABAJADORES: PERIODO ENERO 2018 – AL 23 DE AGOSTO 2020

PERÚ: ENTRADAS Y SALIDAS MENSUALES DE TRABAJADORES EN EMPRESAS PRIVADAS FORMALES DEL SECTOR COMERCIO, ENERO 2018- 23 AGOSTO 2020
(Absoluto en miles)

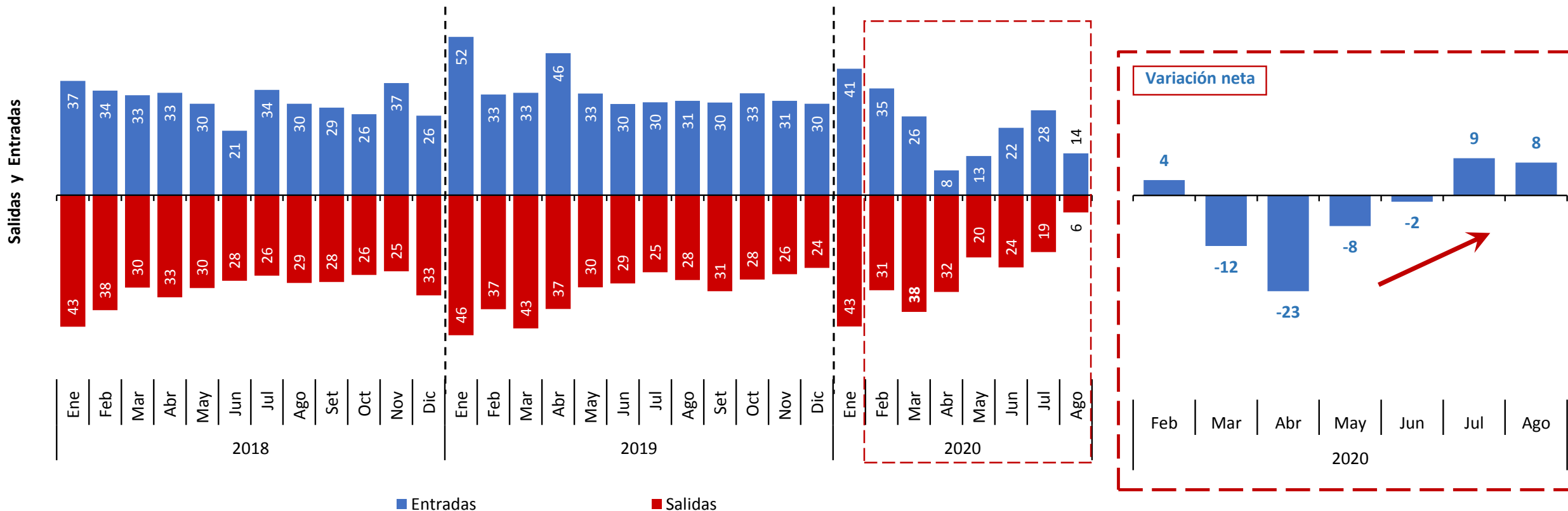

Nota: Las variaciones netas pueden no coincidir con las diferencias de entradas y salidas debido al redondeo de las cifras.

Fuente: Planilla Electrónica (T-Registro – PLAME) - MTPE.



PERÚ

Ministerio de Trabajo y Promoción del Empleo

SECTOR TRANSPORTES

ENTRADAS Y SALIDAS MENSUALES DE TRABAJADORES: PERIODO ENERO 2018 – AL 23 DE AGOSTO 2020

PERÚ: ENTRADAS Y SALIDAS MENSUALES DE TRABAJADORES EN EMPRESAS PRIVADAS FORMALES DEL SECTOR TRANSPORTE, ENERO 2018- 23 AGOSTO 2020
(Absoluto en miles)

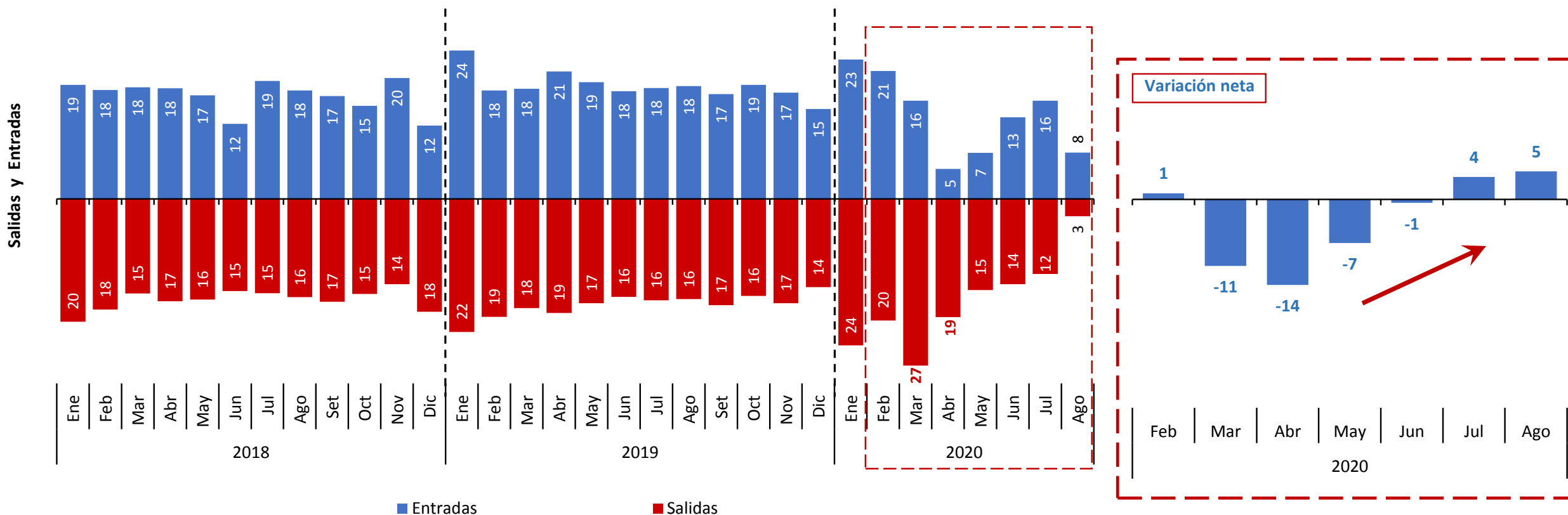

Nota: Las variaciones netas pueden no coincidir con las diferencias de entradas y salidas debido al redondeo de las cifras.

Fuente: Planilla Electrónica (T-Registro – PLAME) - MTPE.



PERÚ

Ministerio de Trabajo y Promoción del Empleo

SECTOR OTRAS ACTIVIDADES Y SERVICIOS COMUNITARIOS

ENTRADAS Y SALIDAS MENSUALES DE TRABAJADORES: PERIODO ENERO 2018 – AL 23 DE AGOSTO 2020

PERÚ: ENTRADAS Y SALIDAS MENSUALES DE TRABAJADORES EN EMPRESAS PRIVADAS FORMALES DEL SECTOR ACTIVIDADES OTRAS ACTIVIDADES Y SERVICIOS COMUNITARIOS, ENERO 2018- 23 AGOSTO 2020 (Absoluto en miles)

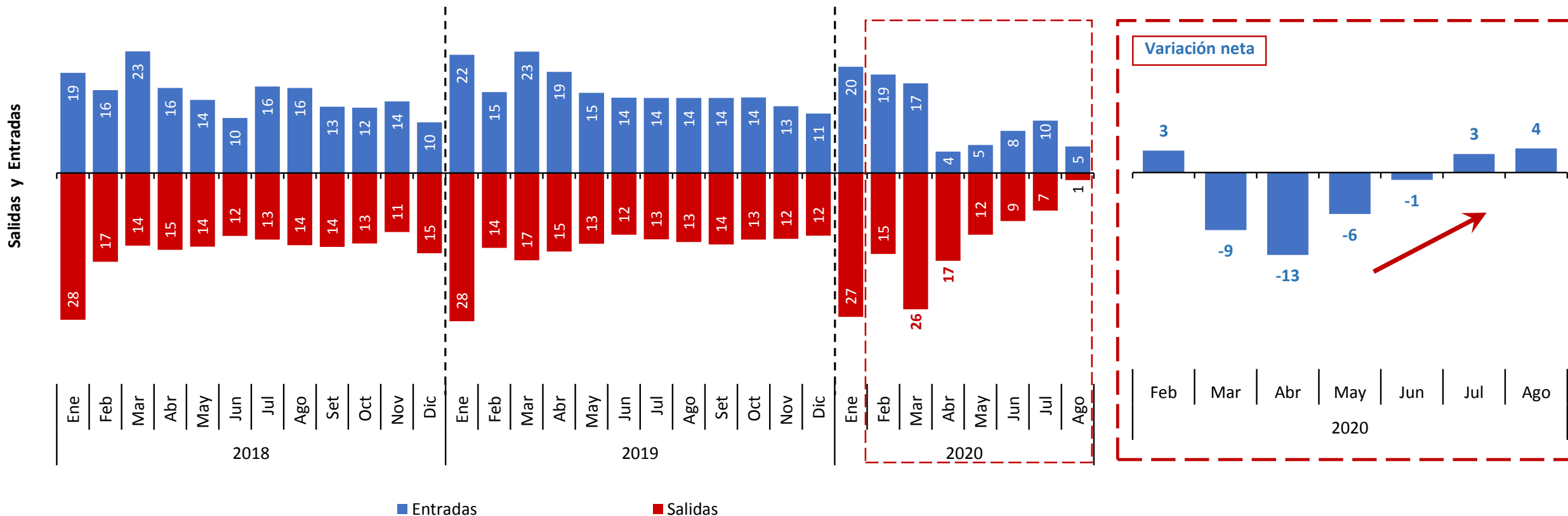

Nota: Las variaciones netas pueden no coincidir con las diferencias de entradas y salidas debido al redondeo de las cifras.

Fuente: Planilla Electrónica (T-Registro – PLAME) - MTPE.



PERÚ

Ministerio de Trabajo y Promoción del Empleo

SECTOR RESTAURANTES Y HOTELES

ENTRADAS Y SALIDAS MENSUALES DE TRABAJADORES: PERIODO ENERO 2018 – AL 23 DE AGOSTO 2020

PERÚ: ENTRADAS Y SALIDAS MENSUALES DE TRABAJADORES EN EMPRESAS PRIVADAS FORMALES DEL SECTOR RESTAURANTES Y HOTELES, ENERO 2018- 23 AGOSTO 2020 (Absoluto en miles)

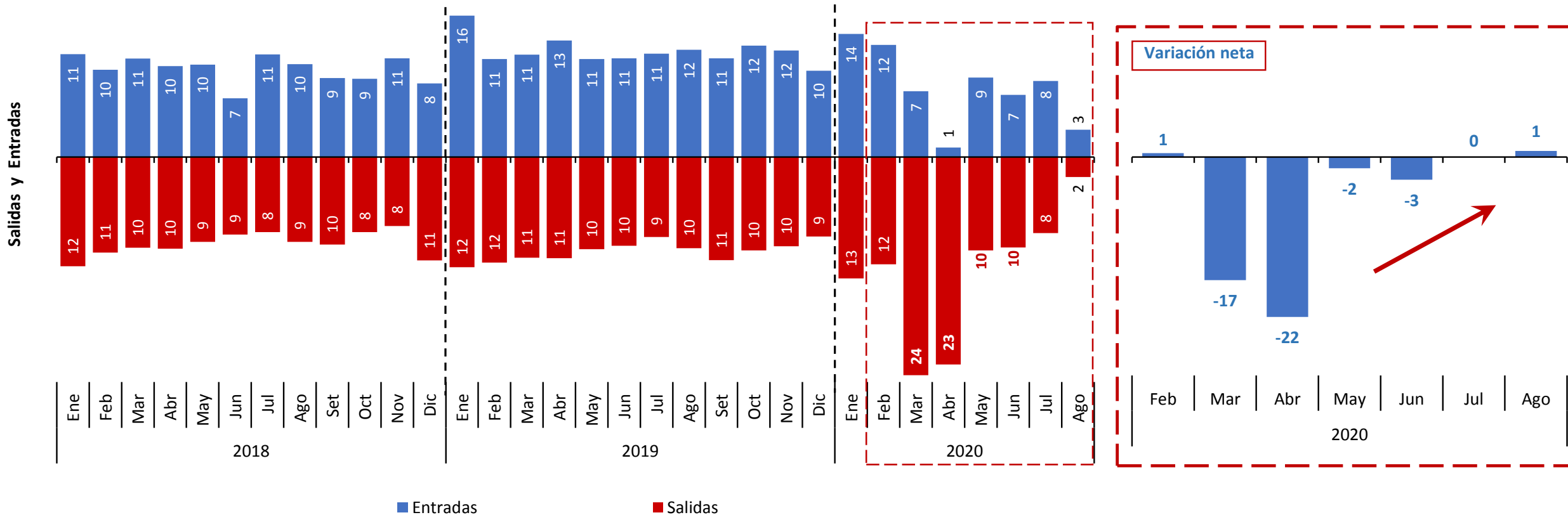

Nota: Las variaciones netas pueden no coincidir con las diferencias de entradas y salidas debido al redondeo de las cifras.

Fuente: Planilla Electrónica (T-Registro – PLAME) - MTPE.



PERÚ

Ministerio de Trabajo y Promoción del Empleo

SECTOR ENSEÑANZA

ENTRADAS Y SALIDAS MENSUALES DE TRABAJADORES: PERIODO ENERO 2018 – AL 23 DE AGOSTO 2020

PERÚ: ENTRADAS Y SALIDAS MENSUALES DE TRABAJADORES EN EMPRESAS PRIVADAS FORMALES DEL SECTOR ENSEÑANZA, ENERO 2018- 23 AGOSTO 2020
(Absoluto en miles)

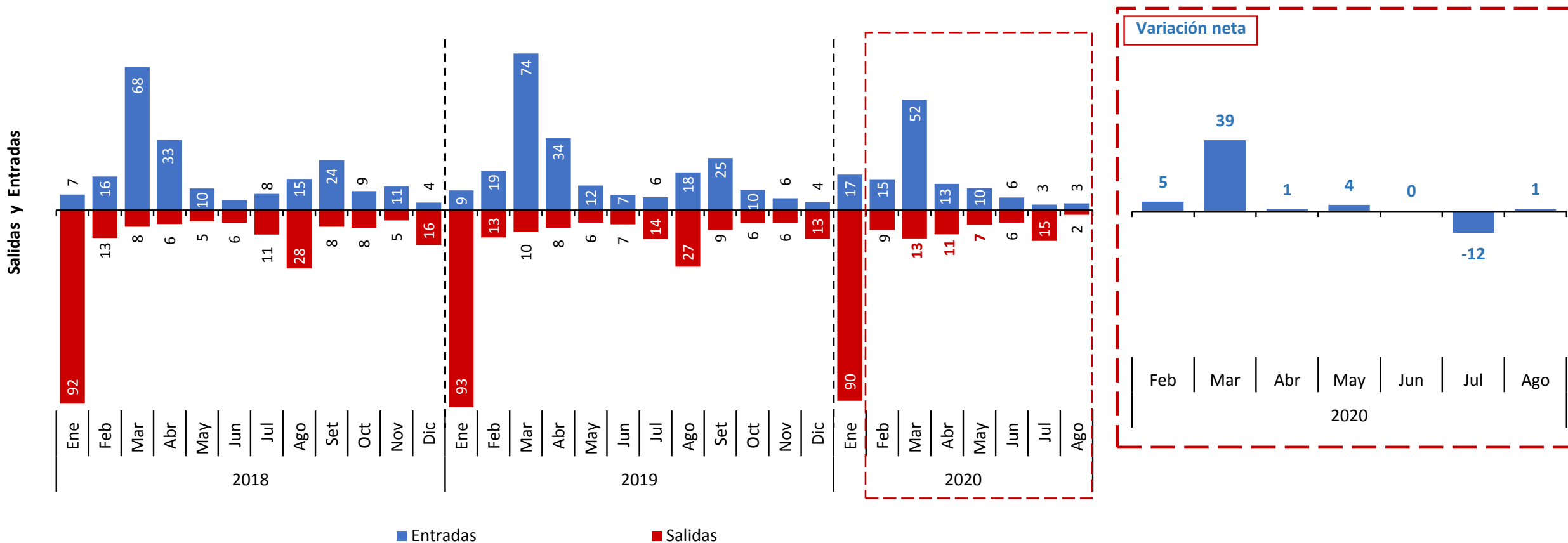

Nota: Las variaciones netas pueden no coincidir con las diferencias de entradas y salidas debido al redondeo de las cifras.

Fuente: Planilla Electrónica (T-Registro – PLAME) - MTPE.



PERÚ

Ministerio de Trabajo y Promoción del Empleo

SECTOR SERVICIOS

ENTRADAS Y SALIDAS MENSUALES DE TRABAJADORES: PERIODO ENERO 2018 – AL 23 DE AGOSTO 2020

PERÚ: ENTRADAS Y SALIDAS MENSUALES DE TRABAJADORES EN EMPRESAS PRIVADAS FORMALES DEL SECTOR SERVICIOS, ENERO 2018- 23 AGOSTO 2020
(Absoluto en miles)

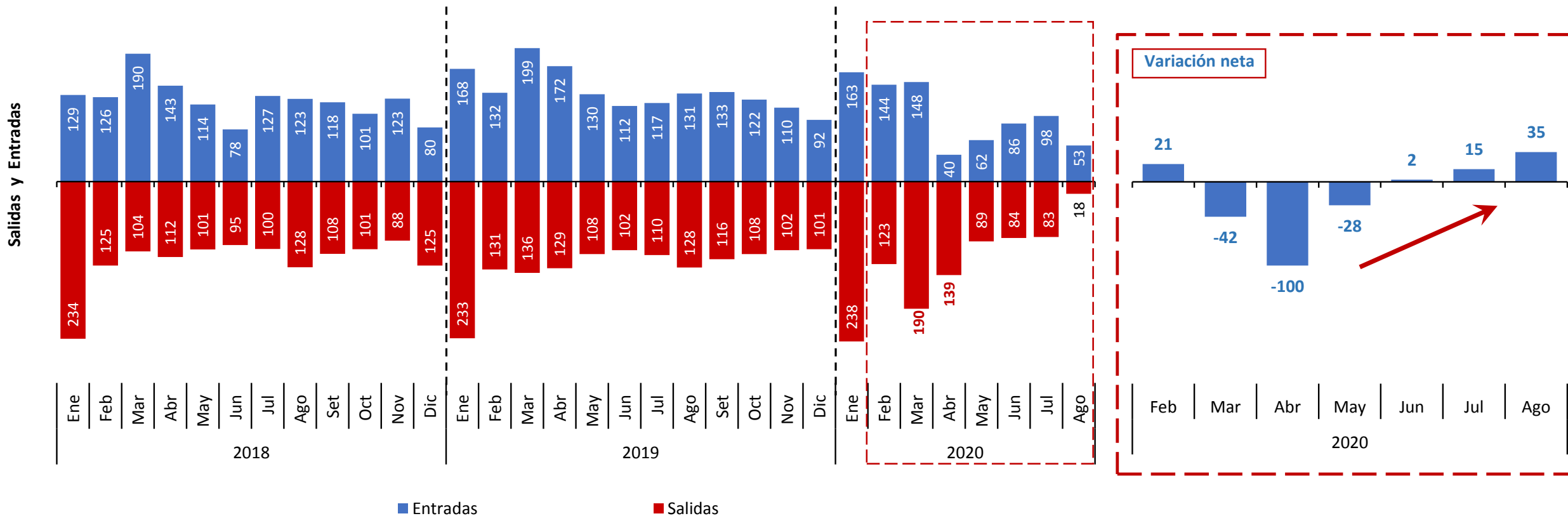

Nota: Incluye suministro de electricidad, gas y agua; hoteles y restaurantes; transporte, almacenamiento y comunicaciones; intermediación financiera; actividades inmobiliarias y empresariales; enseñanza; servicios sociales y de salud; otras actividades de servicios comunitarios y sociales; hogares; organizaciones y órganos extraterritoriales.

Las variaciones netas pueden no coincidir con las diferencias de entradas y salidas debido al redondeo de las cifras.

Fuente: Planilla Electrónica (T-Registro – PLAME) - MTPE.



PERÚ

Ministerio de Trabajo y Promoción del Empleo

SECTOR EXTRACTIVO

ENTRADAS Y SALIDAS MENSUALES DE TRABAJADORES: PERIODO ENERO 2018 – AL 23 DE AGOSTO 2020

PERÚ: ENTRADAS Y SALIDAS MENSUALES DE TRABAJADORES EN EMPRESAS PRIVADAS FORMALES DEL SECTOR EXTRACTIVO, ENERO 2018-23 AGOSTO 2020
(Absoluto en miles)

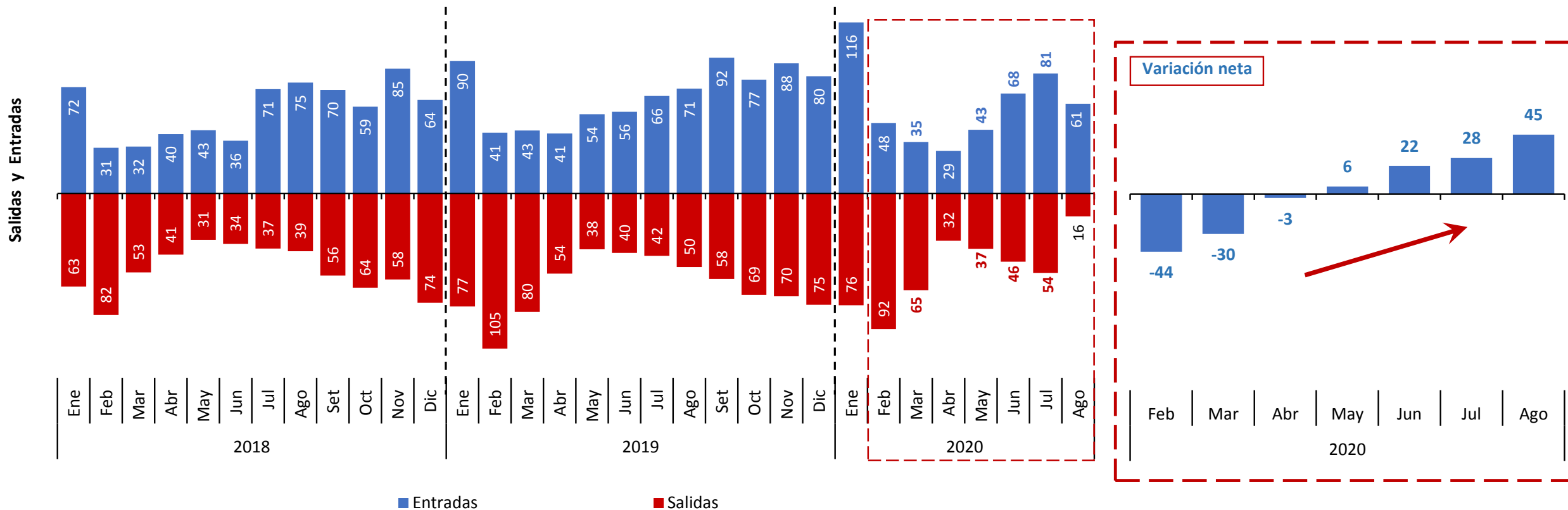

Nota: Incluye agricultura, ganadería, caza, silvicultura; pesca y minería.

Las variaciones netas pueden no coincidir con las diferencias de entradas y salidas debido al redondeo de las cifras.

Fuente: Planilla Electrónica (T-Registro – PLAME) - MTPE.



PERÚ

Ministerio de Trabajo
y Promoción del Empleo



3. SEGUIMIENTO DEL EMPLEO FORMAL POR TAMAÑO DE EMPRESA (23 DE AGOSTO)





PERÚ

Ministerio de Trabajo y Promoción del Empleo

EMPRESAS DE 1 A 10 TRABAJADORES

ENTRADAS Y SALIDAS MENSUALES DE TRABAJADORES: PERIODO ENERO 2020 – AL 23 DE AGOSTO 2020

PERÚ: ENTRADAS Y SALIDAS MENSUALES DE TRABAJADORES EN EMPRESAS PRIVADAS FORMALES DE 1 A 10 TRABAJADORES, ENERO 2018-23 AGOSTO 2020
(Absoluto en miles)

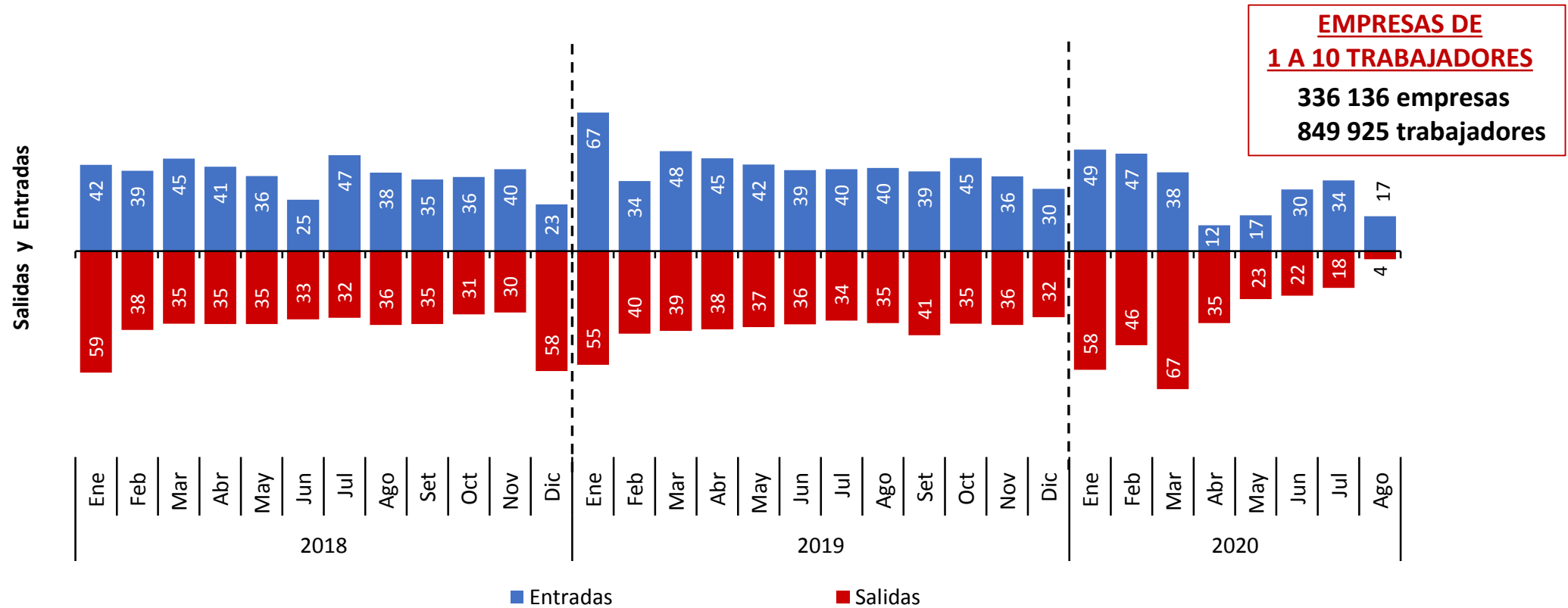

Nota 1: Información correspondiente al 23 de agosto 2020. Desde febrero 2020 corresponde a T-Registro.

Nota 2: Las cifras se actualizan semanalmente puesto que el T- Registro de la Planilla Electrónica lo permite.

Nota 3: El tamaño de empresa se refiere al número de trabajadores registrados en Planilla Electrónica (T-Registro) al 21 de junio 2020.

Fuente: Planilla Electrónica (T-Registro – PLAME) – MTPE.



PERÚ

Ministerio de Trabajo y Promoción del Empleo

EMPRESAS DE 11 A 100 TRABAJADORES

ENTRADAS Y SALIDAS MENSUALES DE TRABAJADORES: PERIODO ENERO 2020 – AL 23 DE AGOSTO 2020

PERÚ: ENTRADAS Y SALIDAS MENSUALES DE TRABAJADORES EN EMPRESAS PRIVADAS FORMALES DE 11 A 100 TRABAJADORES, ENERO 2018-23 AGOSTO 2020
(Absoluto en miles)

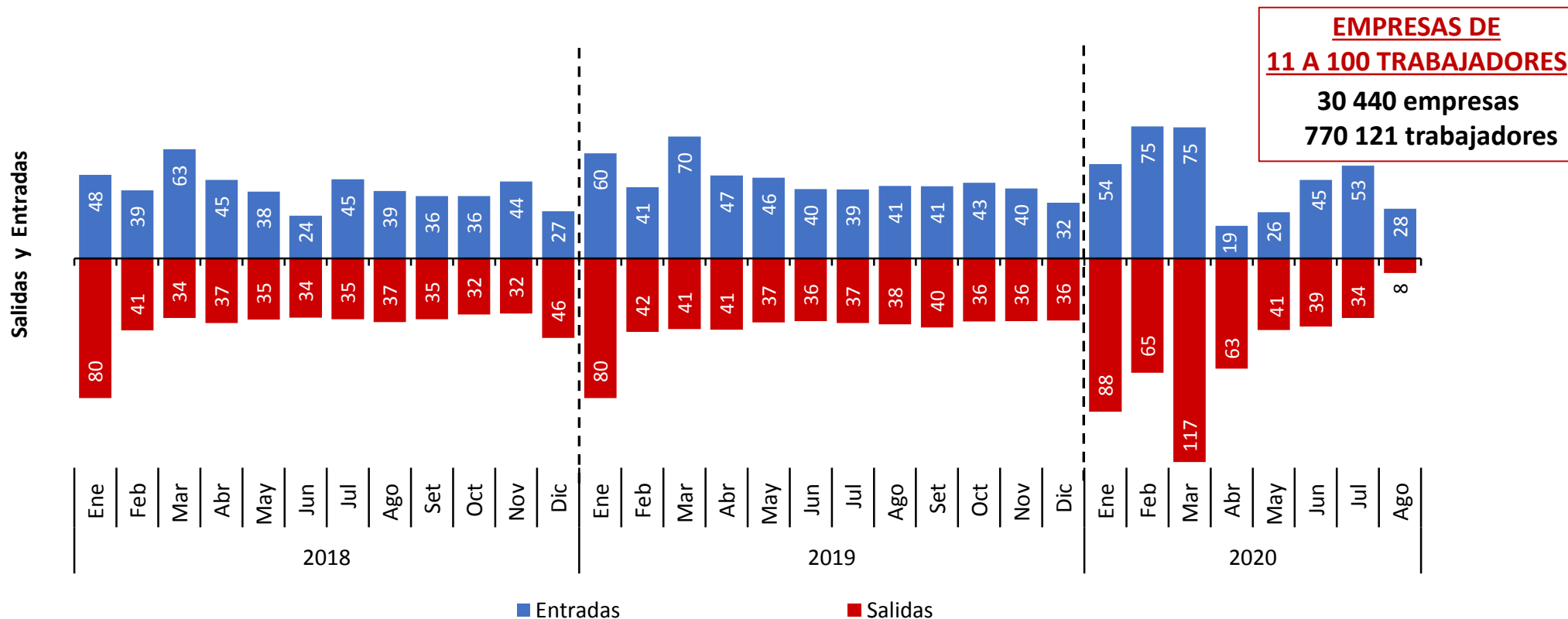

Nota 1: Información correspondiente al 23 de agosto 2020. Desde febrero 2020 corresponde a T-Registro.

Nota 2: Las cifras se actualizan semanalmente puesto que el T- Registro de la Planilla Electrónica lo permite.

Nota 3: El tamaño de empresa se refiere al número de trabajadores registrados en Planilla Electrónica (T-Registro) al 21 de junio 2020.

Fuente: Planilla Electrónica (T-Registro – PLAME) – MTPE.



PERÚ

Ministerio de Trabajo y Promoción del Empleo

EMPRESAS DE 101 A 500 TRABAJADORES

ENTRADAS Y SALIDAS MENSUALES DE TRABAJADORES: PERIODO ENERO 2020 – AL 23 DE AGOSTO 2020

PERÚ: ENTRADAS Y SALIDAS MENSUALES DE TRABAJADORES EN EMPRESAS PRIVADAS FORMALES DE 101 A 500 TRABAJADORES, ENERO 2018-23 AGOSTO 2020
(Absoluto en miles)

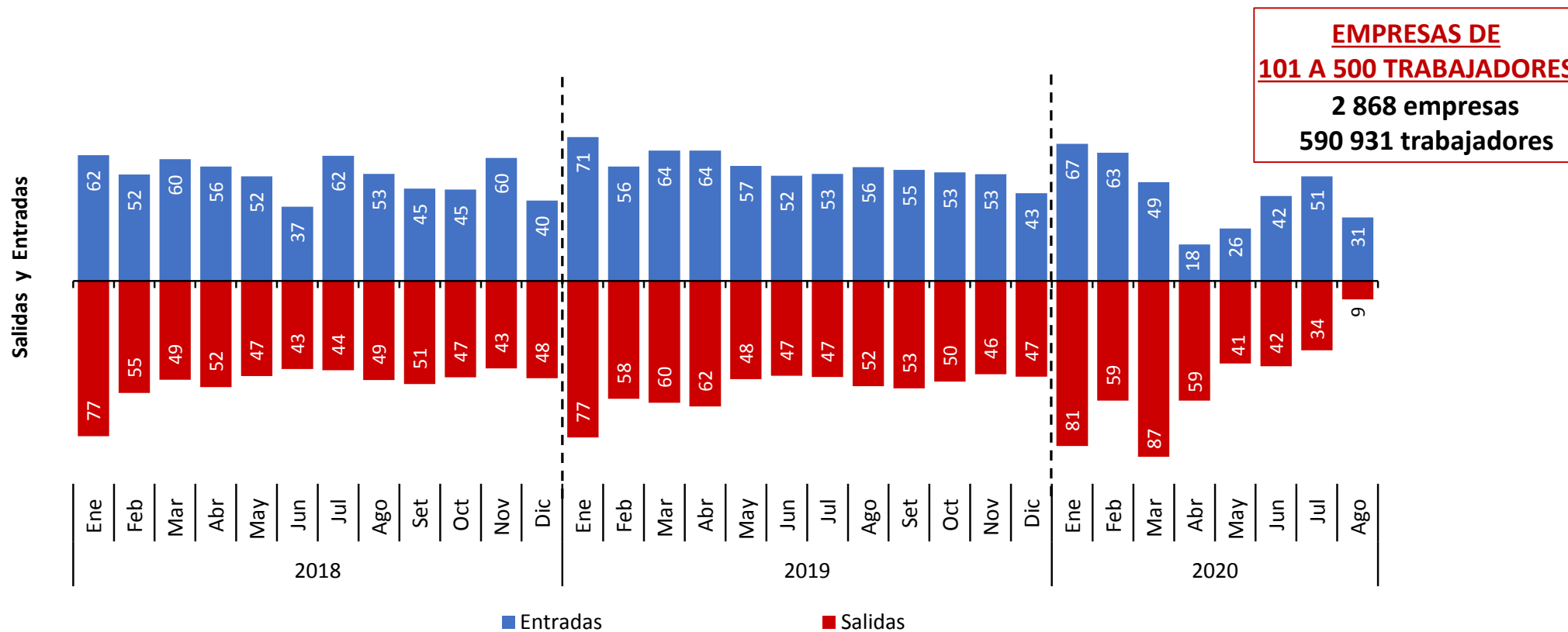

Nota 1: Información correspondiente al 23 de agosto 2020. Desde febrero 2020 corresponde a T-Registro.

Nota 2: Las cifras se actualizan semanalmente puesto que el T- Registro de la Planilla Electrónica lo permite.

Nota 3: El tamaño de empresa se refiere al número de trabajadores registrados en Planilla Electrónica (T-Registro) al 21 de junio 2020.

Fuente: Planilla Electrónica (T-Registro – PLAME) – MTPE.



PERÚ

Ministerio de Trabajo y Promoción del Empleo

EMPRESAS DE 501 A MÁS TRABAJADORES

ENTRADAS Y SALIDAS MENSUALES DE TRABAJADORES: PERIODO ENERO 2020 – AL 23 DE AGOSTO 2020

PERÚ: ENTRADAS Y SALIDAS MENSUALES DE TRABAJADORES EN EMPRESAS PRIVADAS FORMALES DE 501 A MÁS TRABAJADORES, ENERO 2018-23 AGOSTO 2020
(Absoluto en miles)

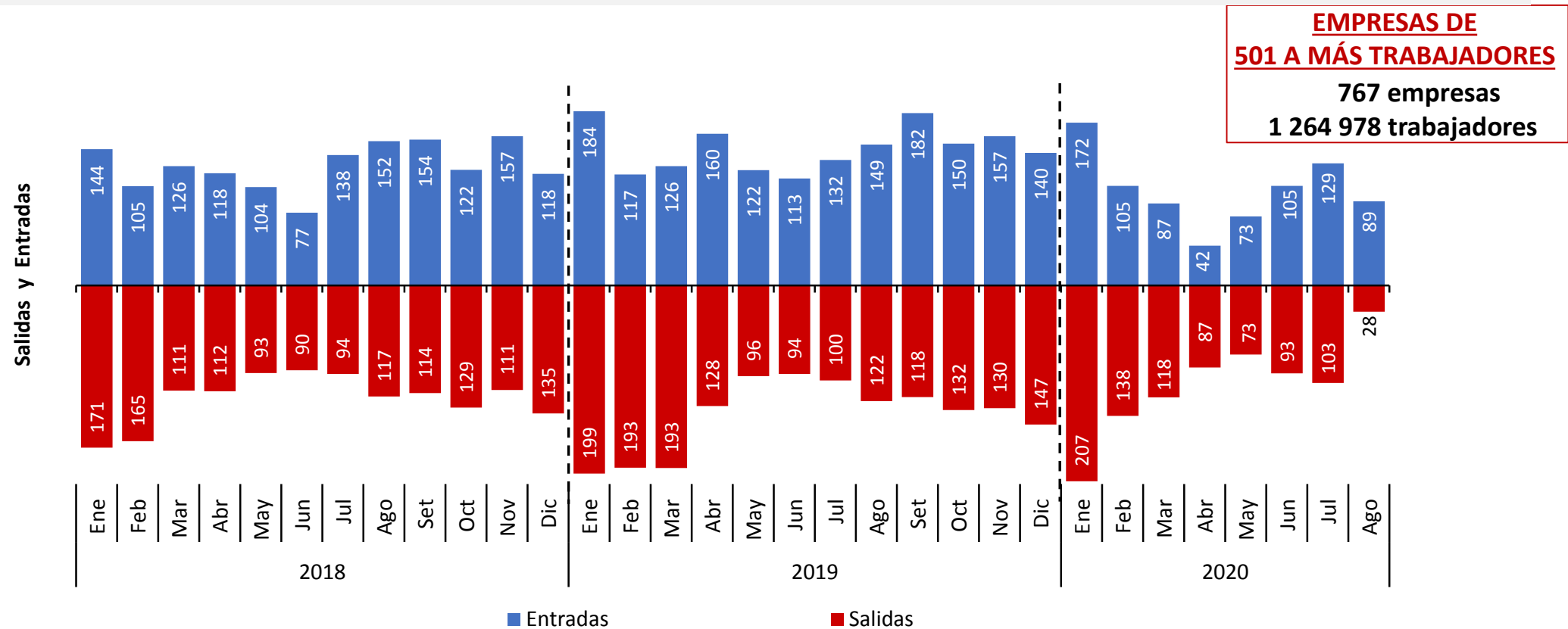

Nota 1: Información correspondiente al 23 de agosto 2020. Desde febrero 2020 corresponde a T-Registro.

Nota 2: Las cifras se actualizan semanalmente puesto que el T- Registro de la Planilla Electrónica lo permite.

Nota 3: El tamaño de empresa se refiere al número de trabajadores registrados en Planilla Electrónica (T-Registro) al 21 de junio 2020.

Fuente: Planilla Electrónica (T-Registro – PLAME) – MTPE.



PERÚ

Ministerio de Trabajo
y Promoción del Empleo



4. SEGUIMIENTO DEL EMPLEO FORMAL EN EMPRESAS REGISTRADAS EN EL “SISCOVID EMPRESAS” DEL MINSA (23 DE AGOSTO)



PERÚ

Ministerio de Trabajo y Promoción del Empleo

SISCOVID EMPRESAS



ENTRADAS Y SALIDAS MENSUALES DE TRABAJADORES: PERIODO ENERO 2020 – AL 23 DE AGOSTO 2020

PERÚ: ENTRADAS Y SALIDAS MENSUALES DE TRABAJADORES EN EMPRESAS FORMALES PRIVADAS QUE REGISTRARON UN PLAN PARA REINICIAR ACTIVIDADES EN EL SISCOVID EMPRESAS (MINSAs), ENERO 2020-23 AGOSTO 2020

(Absoluto en miles)

Total de empresas registradas en Planilla Electrónica al 21 de junio de 2020: 370 mil 211
 Total de empresas registradas en SISCOVID Empresas al 25 de junio de 2020: 73 mil 845
 Empresas registradas en SISCOVID Empresas y Planilla Electrónica: 50 mil 691
 Trabajadores registrados: 1 millón 694 mil 062

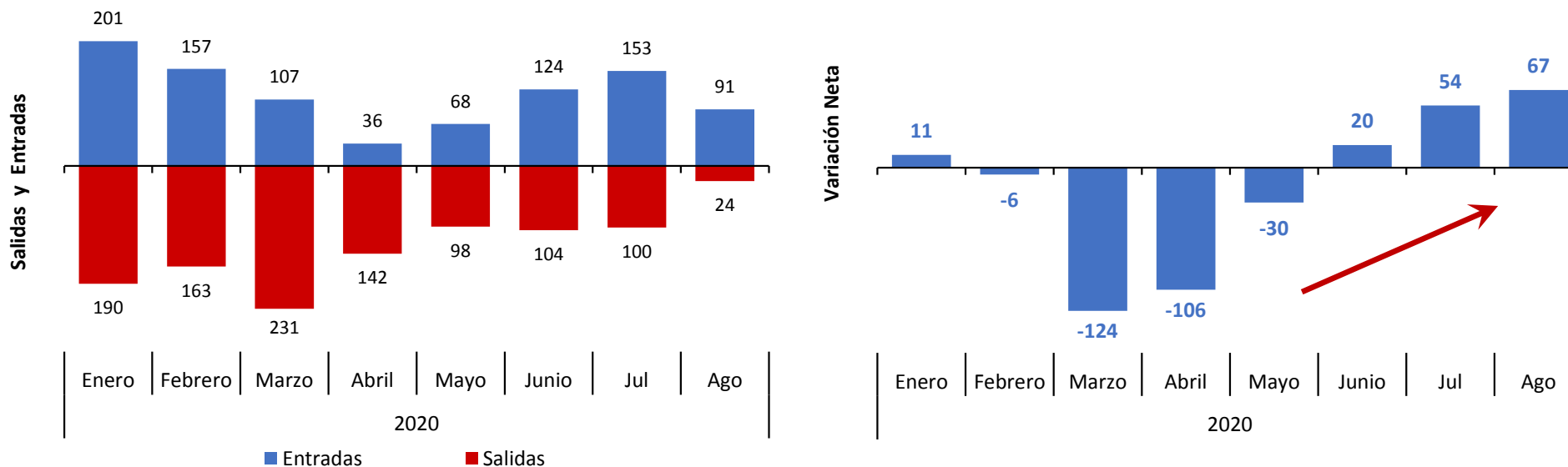

**Junio y julio 2020
variación positiva
de trabajadores**

Nota 1: Información correspondiente al T-Registro, actualizado al 23 de agosto 2020.

Nota 2: Las cifras de trabajadores se actualizan semanalmente puesto que el T- Registro de la Planilla Electrónica lo permite.

Nota 3: Se considera el listado de empresas que cuentan con un plan para reiniciar actividades registrado en el "SISCOVID Empresas" del MINSAs, actualizado al 25 de junio de 2020 (Decreto Supremos Nº 080-2020-PCM, 094-2020-PCM y 101-2020-PCM). Información disponible en: <<https://url2.cl/yM51M>>. Última consulta 10 de agosto de 2020.

Fuente: Planilla Electrónica (T-Registro) MTPE; Sistema Integrado para COVID (SISCOVID Empresas) - MINSAs