



Firmado digitalmente por:  
CRUZADO DE LA VEGA  
Viviana Natali FAU 20131023414  
soft  
Motivo: Soy el autor del  
documento  
Fecha: 15/10/2020 13:05:11-0500

# SEGUIMIENTO AL EMPLEO :

TABLERO DE CONTROL DE SEGUIMIENTO DEL  
EMPLEO EN EL SECTOR FORMAL PRIVADO  
AL 04 DE OCTUBRE



PERÚ

Ministerio de Trabajo  
y Promoción del Empleo



PERÚ

Ministerio de Trabajo  
y Promoción del Empleo



# RESUMEN

## Periodo Mensual: Marzo 2020

- En marzo 2020 se registraron 252 mil entradas y 405 mil salidas de trabajadores, lo cual generó en neto, una **reducción de 153 mil puestos de trabajo de la Planilla Electrónica.**

## Periodo Mensual: Abril 2020

- En abril 2020 se registraron 92 mil entradas y 253 mil salidas de trabajadores, lo cual generó en neto, una **reducción de alrededor de 161 mil puestos de trabajo de la Planilla Electrónica.**

## Periodo Mensual: Mayo 2020

- En mayo 2020 se registraron 145 mil entradas y 187 mil salidas de trabajadores, lo cual generó en neto una **disminución de alrededor de 42 mil puestos de trabajo en la Planilla Electrónica.**

## Periodo Mensual: Junio 2020

- En junio 2020 se registraron 234 mil entradas y 210 mil salidas de trabajadores, lo cual generó en neto un **aumento de alrededor de 23 mil puestos de trabajo en la Planilla Electrónica.**



PERÚ

Ministerio de Trabajo  
y Promoción del Empleo



# RESUMEN

## Periodo Mensual: Julio 2020:

- En julio 2020 se registraron 299 mil entradas y 223 mil salidas de trabajadores, lo cual generó en neto un **aumento de alrededor de 77 mil puestos de trabajo en la Planilla Electrónica.**

## Periodo Mensual: Agosto 2020:

- En agosto 2020, se registraron 300 mil entradas y 200 mil salidas de trabajadores, lo cual generó en neto un **aumento de alrededor de 106 mil puestos de trabajo en la Planilla Electrónica.**

## Periodo Mensual: Setiembre 2020:

- En setiembre 2020, se registraron 266 mil entradas y 139 mil salidas de trabajadores, lo cual generó en neto un **aumento de alrededor de 128 mil puestos de trabajo en la Planilla Electrónica.**

## Periodo del 01 de octubre al 04 de octubre 2020:

- En el periodo de 01 de octubre al 04 de octubre 2020 se registraron 30 mil entradas y 3 mil salidas de trabajadores, lo cual generó en neto un **aumento de alrededor de 28 mil puestos de trabajo en la Planilla Electrónica.**

## Periodo de Emergencia: Del 16 de marzo al 04 de octubre 2020

- En lo que va del periodo de emergencia (16 de marzo al 04 de octubre), a nivel nacional se registró la salida de alrededor de 1 millón 452 mil trabajadores en el sector privado formal, así como la entrada de 1 millón 414 mil, lo cual generó en neto una reducción de **38 mil trabajadores de la Planilla Electrónica.**

# LA DINÁMICA DEL PBI MENSUAL A JULIO 2020

- En junio de 2020, la producción nacional registró una disminución de **-11,70%**, respecto al mismo mes del año anterior, registrando la menor caída en todo el año debido a la Emergencia Sanitaria por la COVID-19.

**PERÚ: EVOLUCIÓN MENSUAL DE LA PRODUCCIÓN NACIONAL, ENERO 2017 – JULIO 2020**  
 (Índice 2007=100 y variación porcentual)

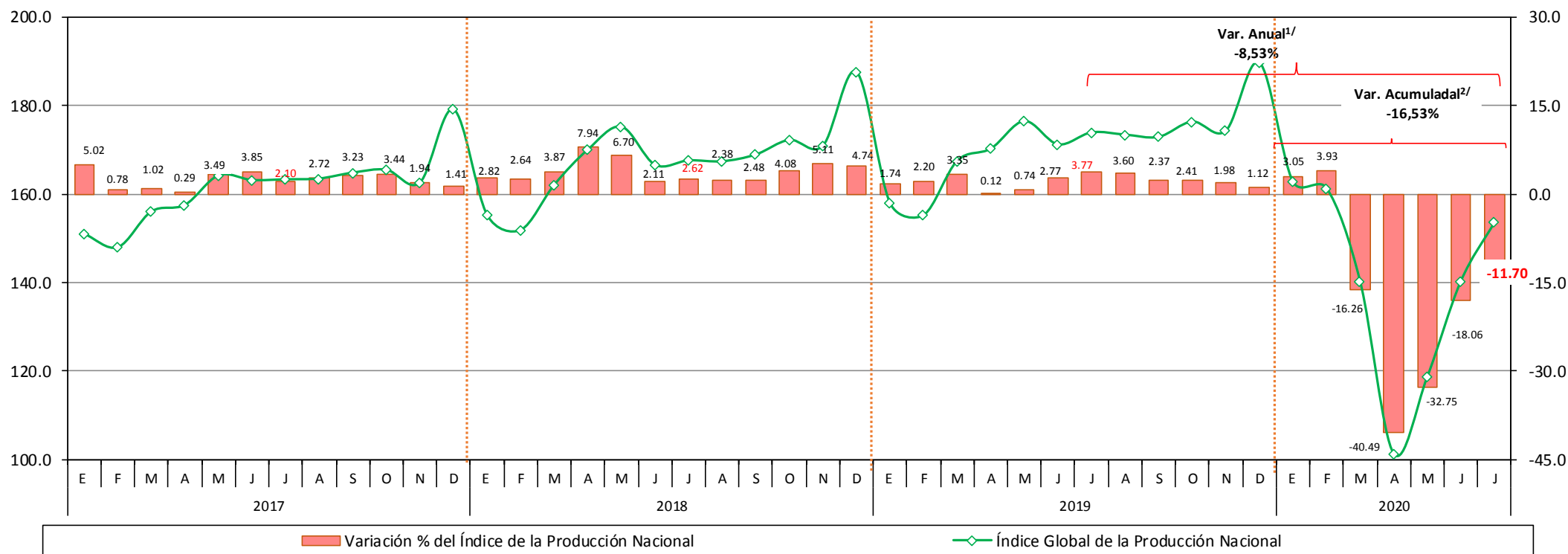

1/ Últimos 12 meses.

2/ Periodo enero-julio 2020.

Fuente: INEI - Informe Técnico de la Producción Nacional N° 9, Setiembre 2020.

Elaboración: MTPE - DGPE - Dirección de Investigación Socio Económico Laboral (DISEL).

# LA DINÁMICA MÁS RECIENTE DEL PBI POR SECTORES ECONÓMICOS

PERÚ: EVOLUCIÓN DEL ÍNDICE DE LA PRODUCCIÓN NACIONAL, POR SECTORES ECONÓMICOS, JULIO 2020  
(Año Base 2007)

- Este resultado en la producción de julio se explica principalmente por los resultados desfavorables de los sectores alojamiento y restaurantes, construcción, transporte, servicios prestados a empresas, comercio, otros servicios, minería e hidrocarburos, electricidad, gas y agua, manufactura y agropecuario.
- No obstante, administración pública, defensa y otros; telecomunicaciones; financiero y seguros y pesca registraron variación positiva.

Sector	Ponderación 1/	Variación porcentual	
		Julio 2020/ Julio 2019	Ago 2019-Jul 2020/ Ago 2018-Jul 2019
<b>Economía Total</b>	<b>100,00</b>	<b>-11,71</b>	<b>-8,53</b>
<b>DI - Otros Impuestos a los Productos</b>	<b>8,29</b>	<b>-19,18</b>	<b>-11,56</b>
<b>Total Industrias (Producción)</b>			
Agropecuario	5,97	-6,52	2,27
Pesca	0,74	33,34	-16,70
Minería e hidrocarburos	14,36	-6,22	-9,63
Manufactura	16,52	-10,39	-11,92
Electricidad, gas y agua	1,72	-5,00	-4,68
Construcción	5,10	-12,78	-20,36
Comercio	10,18	-11,53	-12,92
Transporte, almacenamiento, correo y mensajería	4,97	-31,41	-17,12
Alojamiento y restaurantes	2,86	-71,82	-29,55
Telecomunicaciones y otros servicios de información	2,66	4,60	3,20
Financiero y seguros	3,22	15,96	6,85
Servicios prestados a empresas	4,24	-25,45	-11,22
Administración pública, defensa y otros	4,29	3,82	4,47
Otros Servicios 2/	14,89	-13,11	-4,61

**Nota:** El cálculo correspondiente al mes de Julio de 2020 ha sido elaborado con información disponible al 15-09-2020.

1/ Corresponde a la estructura del PBI año base 2007.

2/ Incluye Servicios Inmobiliarios y Servicios Personales.

**Fuente:** INEI - Informe Técnico de la Producción N°9, Setiembre 2020.

**Elaboración:** MTPE - DGPE - Dirección de Investigación Socio Económico Laboral (DISEL).



PERÚ

Ministerio de Trabajo y Promoción del Empleo

# SECTOR PRIVADO FORMAL

## ENTRADAS Y SALIDAS MENSUALES DE TRABAJADORES: PERIODO ENERO 2018 – AL 04 DE OCTUBRE 2020

PERÚ: ENTRADAS Y SALIDAS MENSUALES DE TRABAJADORES EN EMPRESAS PRIVADAS FORMALES, ENERO 2018-04 OCTUBRE 2020

(Absoluto en miles)

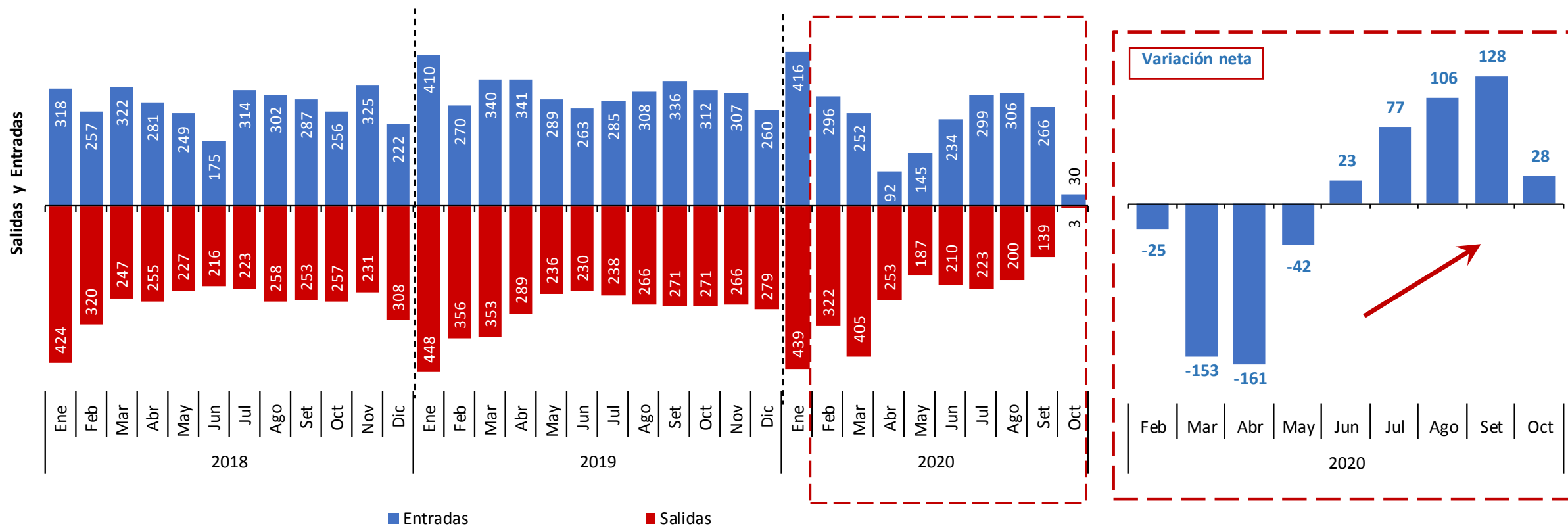

**Nota 1:** Información correspondiente al 04 de octubre 2020. Desde febrero 2020 corresponde a T-Registro.

**Nota 2:** Las cifras se actualizan semanalmente puesto que el T- Registro de la Planilla Electrónica lo permite.

**Nota 3:** Las variaciones netas pueden no coincidir con las diferencias de entradas y salidas debido al redondeo de las cifras.

**Fuente:** Planillas Electrónicas (T-Registro – PLAME) – MTPE.



PERÚ

Ministerio de Trabajo y Promoción del Empleo

# SECTOR PRIVADO FORMAL

## PERÚ: TOTAL Y VARIACIÓN DE TRABAJADORES EN EMPRESAS PRIVADAS FORMALES, 2015-2020 (Absoluto en miles y porcentaje)

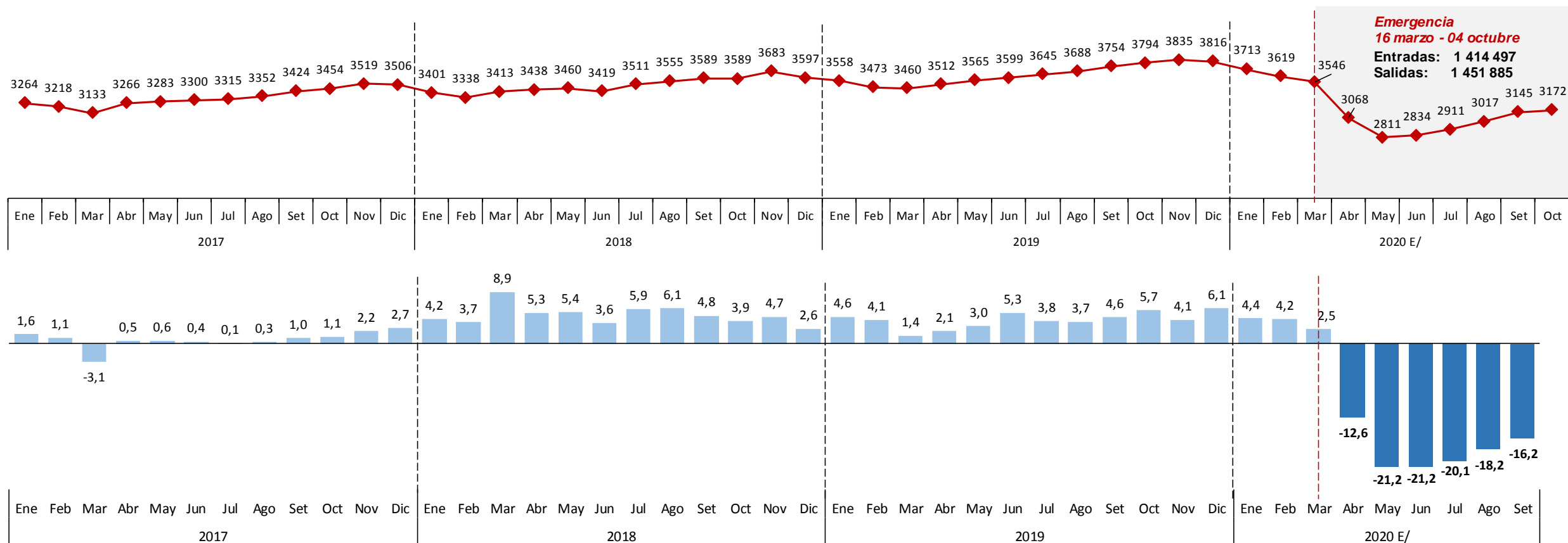

E/ Cifras estimadas en el periodo febrero 2020-octubre 2020, a partir de los registros de entradas y salidas de Planilla Electrónica (T-Registro).

Nota 1: Información correspondiente al 04 de octubre de 2020.

Nota 2: Las cifras se actualizan semanalmente puesto que el T- Registro de la Planilla Electrónica lo permite.

Fuente: Planillas Electrónicas (T-Registro – PLAME) – MTPE.



PERÚ

Ministerio de Trabajo y Promoción del Empleo

# SECTOR PRIVADO FORMAL: Periodo de emergencia



## SALIDA DE TRABAJADORES: PERIODO DE EMERGENCIA (16 marzo 2020 – 04 de octubre 2020)

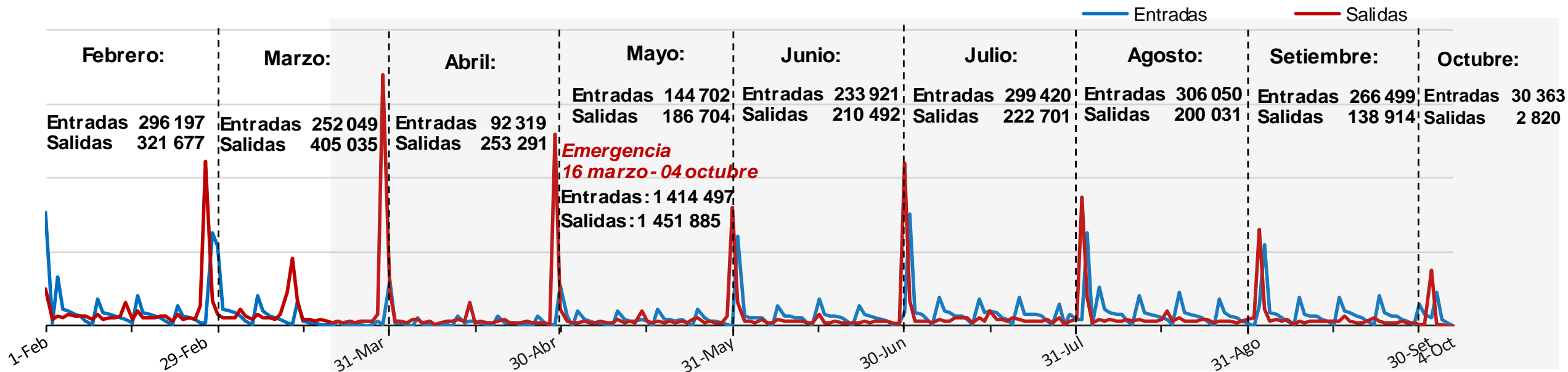

Número de empresas\*  
**114 634**

Salidas de trabajadores  
**1 451 885**



\* Empresas que al menos desvincularon 1 trabajador

Fuente: Planilla Electrónica (T-Registro) – MTPE.



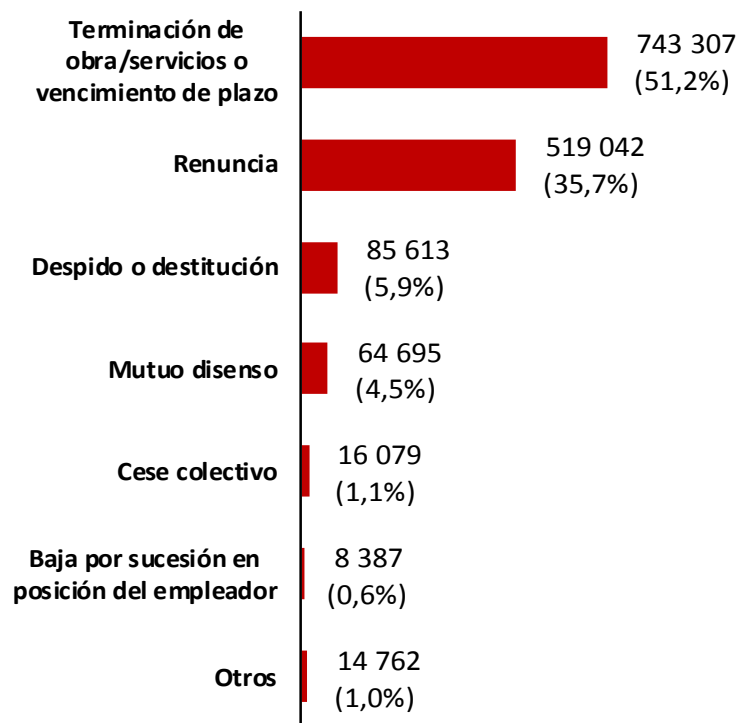
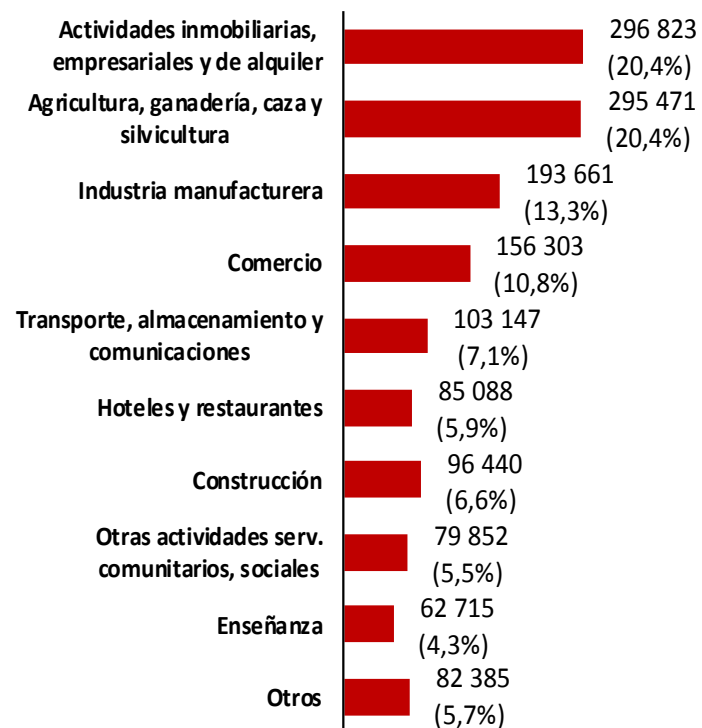
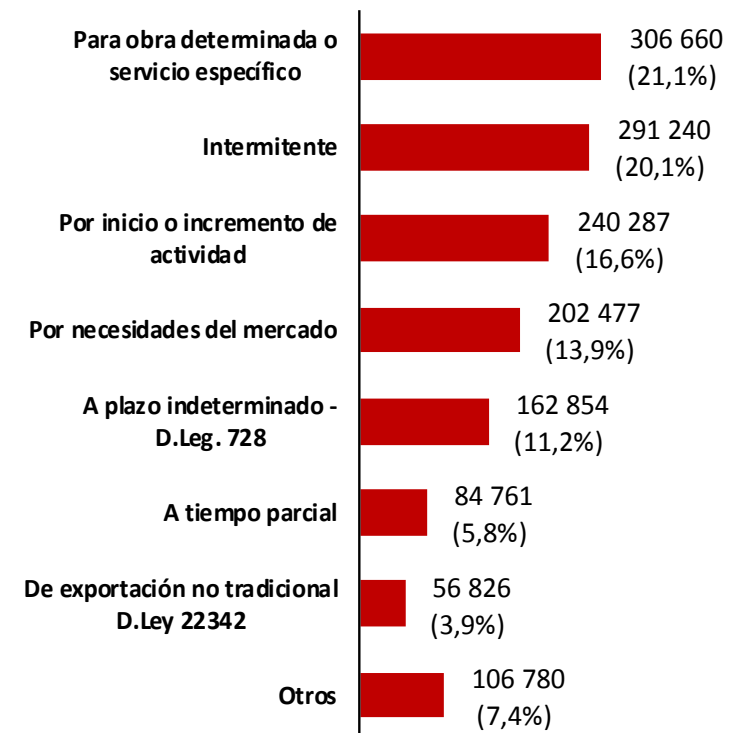

PERÚ

Ministerio de Trabajo  
y Promoción del Empleo**SECTOR PRIVADO FORMAL: Periodo de emergencia****SALIDA DE TRABAJADORES: PERIODO DE EMERGENCIA (16 marzo 2020 – 04 octubre 2020)****Trabajadores por motivo de baja****Trabajadores por actividad económica****Trabajadores por tipo contrato**



PERÚ

Ministerio de Trabajo y Promoción del Empleo

# SECTOR PRIVADO FORMAL: Periodo de emergencia

## ENTRADA DE TRABAJADORES: PERIODO DE EMERGENCIA (16 marzo 2020 – 04 de octubre 2020)

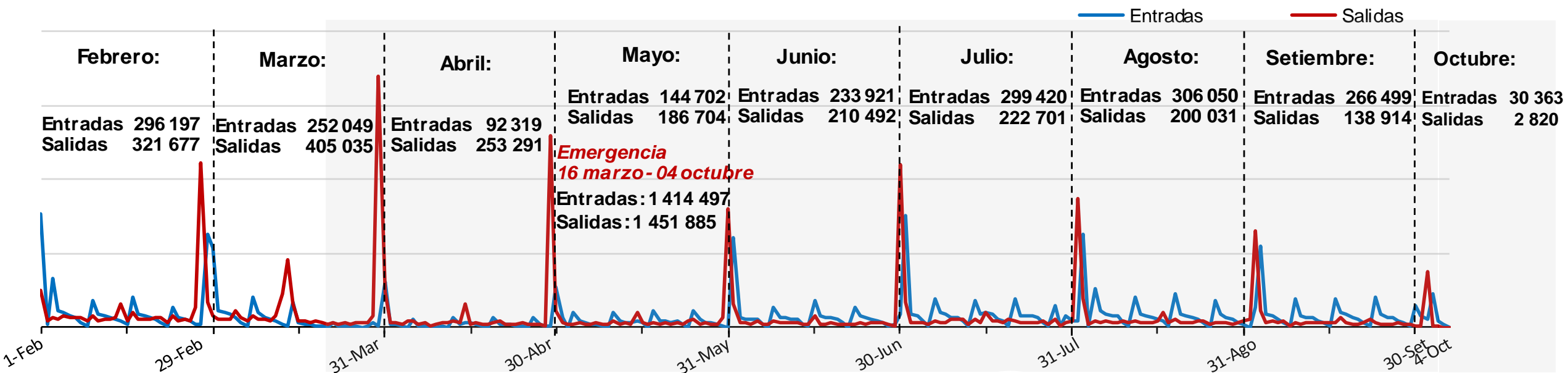

Número de empresas\*  
**100 416**

Entradas de trabajadores  
**1 414 497**



\* Empresas que al menos desvincularon 1 trabajador

Fuente: Planilla Electrónica (T-Registro) – MTPE.



PERÚ

Ministerio de Trabajo  
y Promoción del Empleo

## SECTOR PRIVADO FORMAL: Periodo de emergencia

### ENTRADA DE TRABAJADORES: PERIODO DE EMERGENCIA (16 marzo 2020 – 04 octubre 2020)

#### Trabajadores por actividad económica

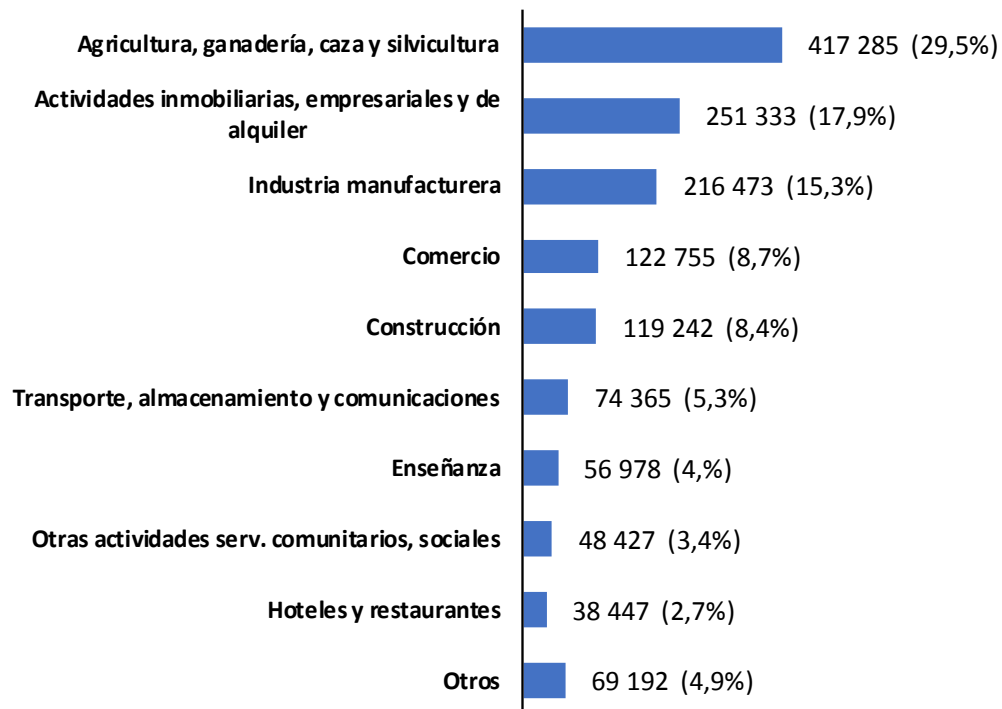

#### Trabajadores por tipo contrato

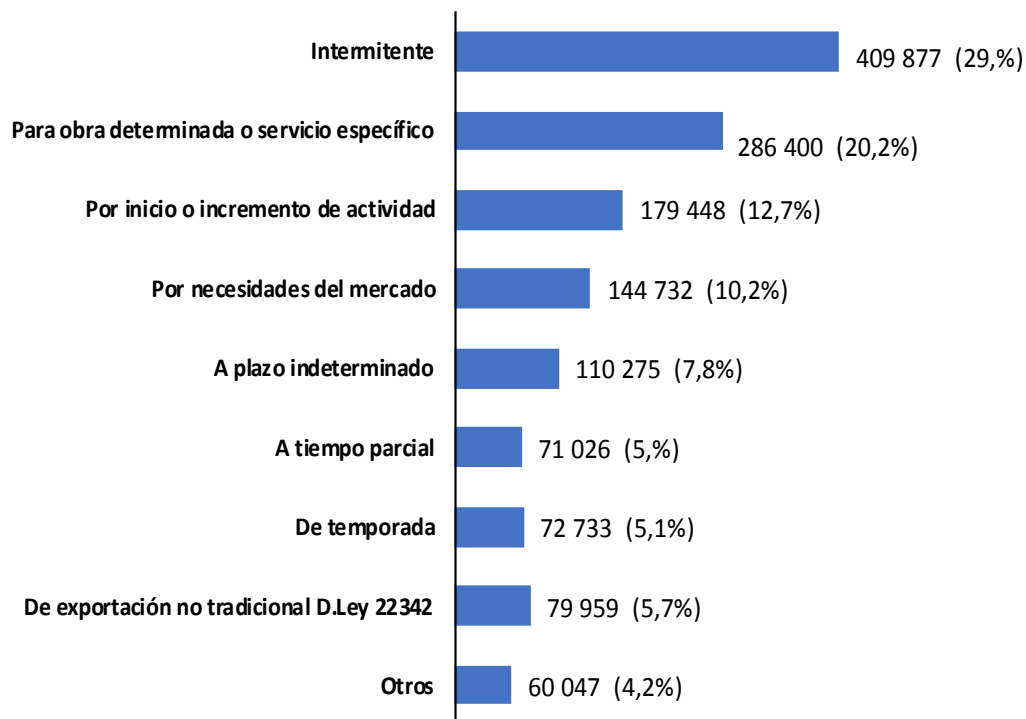



PERÚ

Ministerio de Trabajo  
y Promoción del Empleo



## **2. TABLERO DE CONTROL DE SEGUIMIENTO DEL EMPLEO FORMAL AL 04 DE OCTUBRE POR SECTORES**



PERÚ

Ministerio de Trabajo  
y Promoción del Empleo

# SECTORES ECONÓMICOS: VARIACIÓN NETA DE TRABAJADORES POR PBI SECTORIAL

- Las actividades económicas de restaurantes y hoteles, servicios empresariales y comercio registraron una variación neta de trabajadores negativa, así como un desenvolvimiento negativo del PBI, respecto al mismo mes del año anterior.

## PERÚ: VARIACIÓN NETA DE TRABAJADORES Y VARIACIÓN DEL PBI, SEGÚN SECTOR ECONÓMICO

(Absoluto y porcentaje)

Rama de actividad	Variación Neta de Trabajadores	Variación PBI (%)
Agricultura 1/	121,814	-6.5
Manufactura	22,812	-10.4
Construcción	22,802	-12.8
Electricidad	701	-5.0
Pesca	657	33.3
Adm. Pública	-247	3.8
Servicios sociales y salud	-849	-13.1
Enseñanza	-5,737	-13.1
Minería	-6,425	-6.2
Serv. Financieros	-7,569	16.0
Transporte 2/	-28,782	4.6
Comercio	-33,548	-11.5
Serv. Empresariales	-45,490	-25.5
Hoteles y restaurantes	-46,641	-71.8
Otras 3/	-31,425	-13.1
No determinado	-17	
<b>Total</b>	<b>-37,944</b>	<b>-11.7</b>

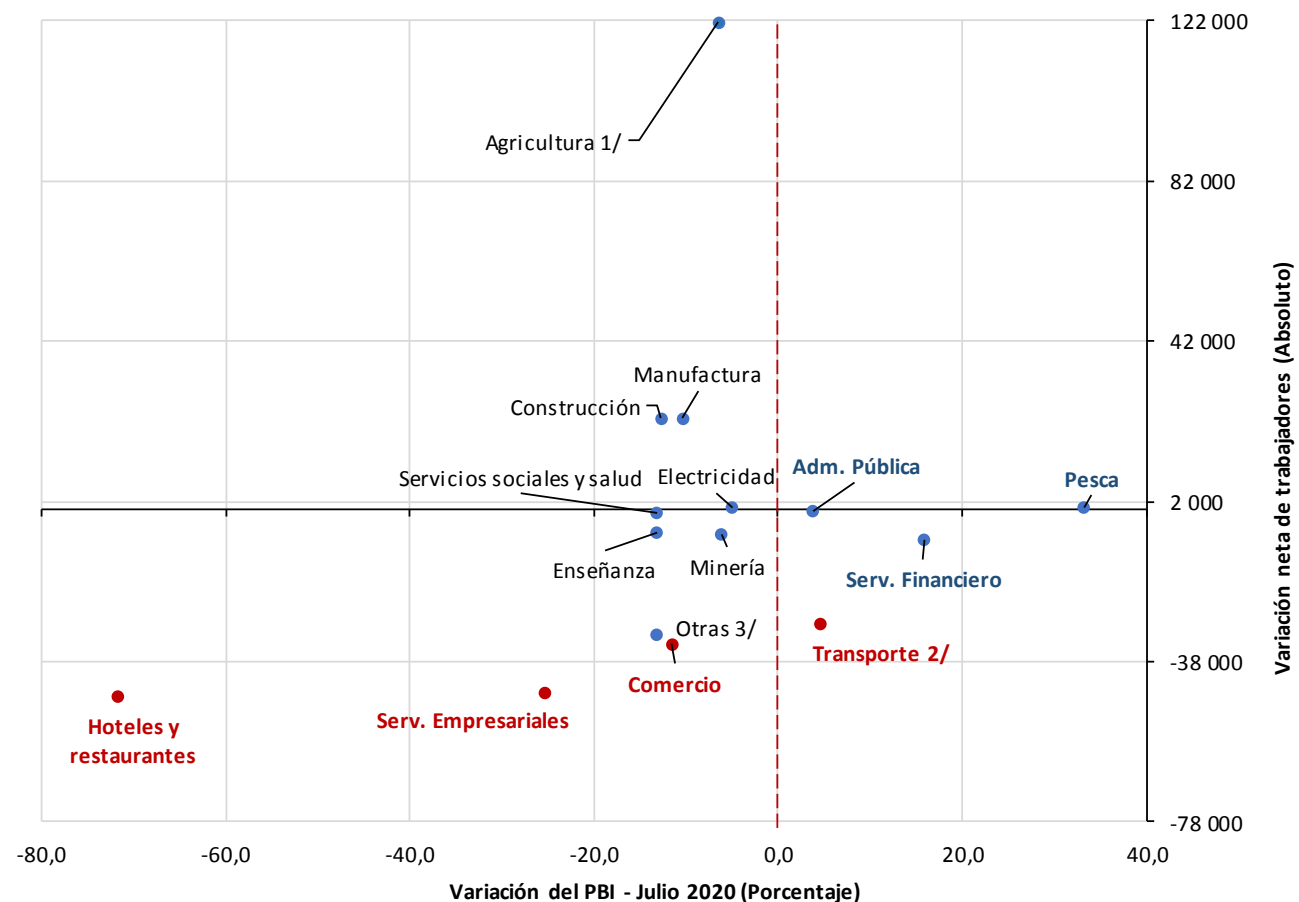

**Nota:** La variación neta de trabajadores corresponde al periodo 16 marzo 2020-04 octubre 2020. La variación del PBI corresponde al resultado de julio de 2020.

**1/** Incluye ganadería, caza y silvicultura. **2/** Incluye almacenamiento y comunicaciones. **3/** Incluye hogares; y organizaciones y órganos extraterritoriales.

**Fuente:** INEI (2020) y Planilla Electrónica (T-Registro)-MTPE.



PERÚ

Ministerio de Trabajo y Promoción del Empleo

# SECTORES ECONÓMICOS: SALIDA DE TRABAJADORES Y PARTICIPACIÓN EN EL EMPLEO

## PERÚ: RATIO DE SALIDA Y PARTICIPACIÓN DE TRABAJADORES EN EL SECTOR PRIVADO TOTAL, SEGÚN ACTIVIDAD ECONÓMICA (Absoluto y porcentaje)

- Las actividades con mayor registro de salidas fueron las relacionadas a actividades empresariales; cultivo de frutas y legumbres; construcción de edificios completos; restaurantes, bares y cantinas; actividades de arquitectura; y elaboración de conservas de frutas; entre otras actividades.
- A su vez, estas actividades tienen la mayor participación en el total de trabajadores del sector privado total.

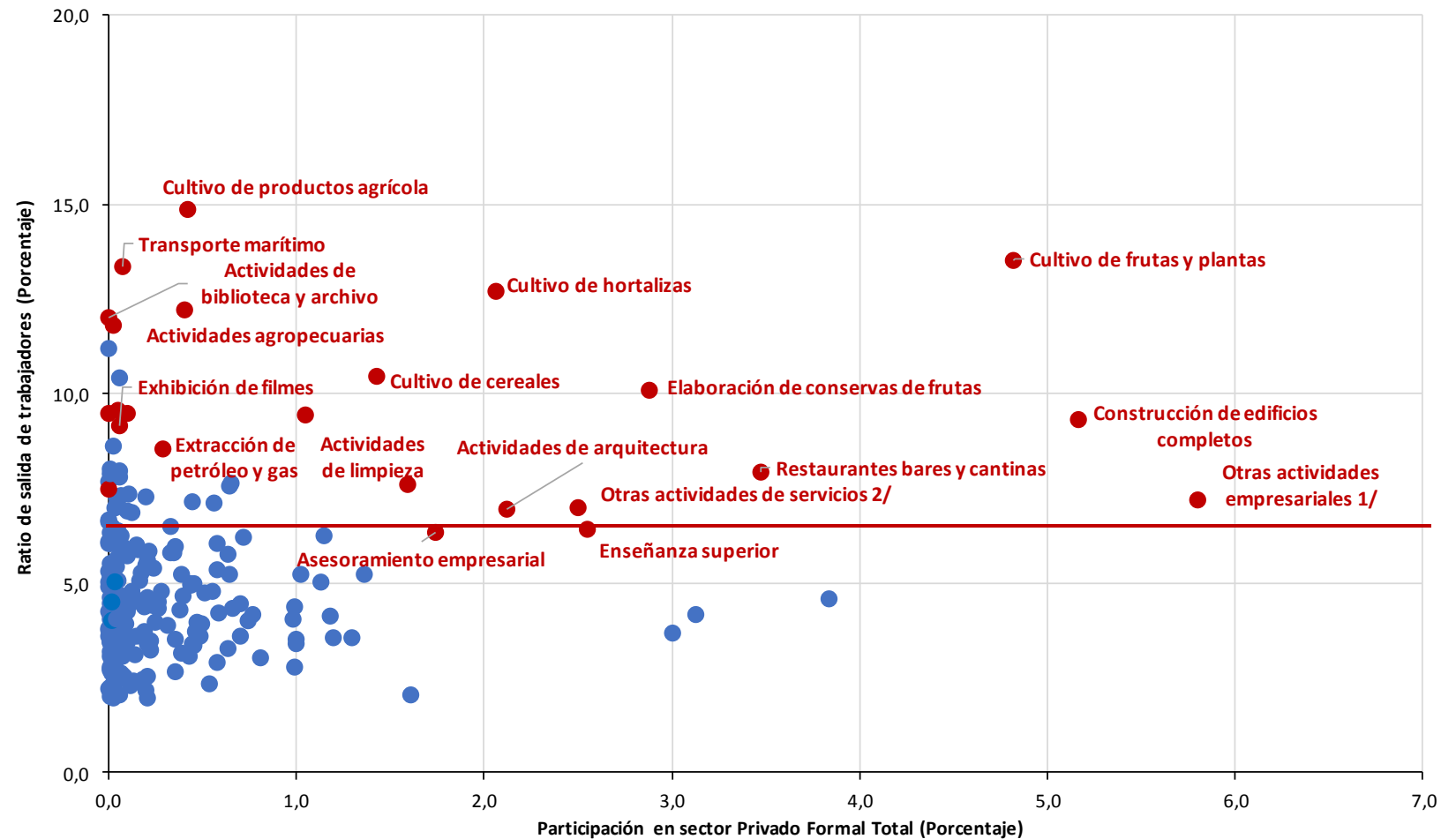

**Nota:** El ratio de salida de trabajadores corresponde al promedio de salidas en marzo, abril, mayo, junio, julio y agosto 2020 (actualizado al 04 octubre 2020) respecto al total registrado en enero 2020. Por otro lado, la participación corresponde al número de trabajadores respecto al total de trabajadores en el sector privado formal de cada actividad económica en enero 2020. **1/** Incluye servicios de cobranza, intermediación comercial, traducción, promoción comercial, y otros servicios realizados por agencias. **2/** Incluye servicios de baños turcos, saunas, baños de vapor, solarios, balnearios, salones de masaje, entre otras.

**Fuente:** Planilla Electrónica (T-Registro)-MTPE.

# SECTORES ECONÓMICOS: ENTRADA DE TRABAJADORES Y PARTICIPACIÓN EN EL EMPLEO

## PERÚ: RATIO DE ENTRADA Y PARTICIPACIÓN DE TRABAJADORES EN EL SECTOR PRIVADO TOTAL, SEGÚN ACTIVIDAD ECONÓMICA (Porcentaje)

- Las actividades con mayor registro de entradas fueron las relacionadas a actividades empresariales; construcción de edificios; cultivos de cereales y frutas, legumbres; elaboración de conservas de frutas; ventas al por menor.
- A su vez, estas actividades tienen la mayor participación en el total de trabajadores del sector privado total.

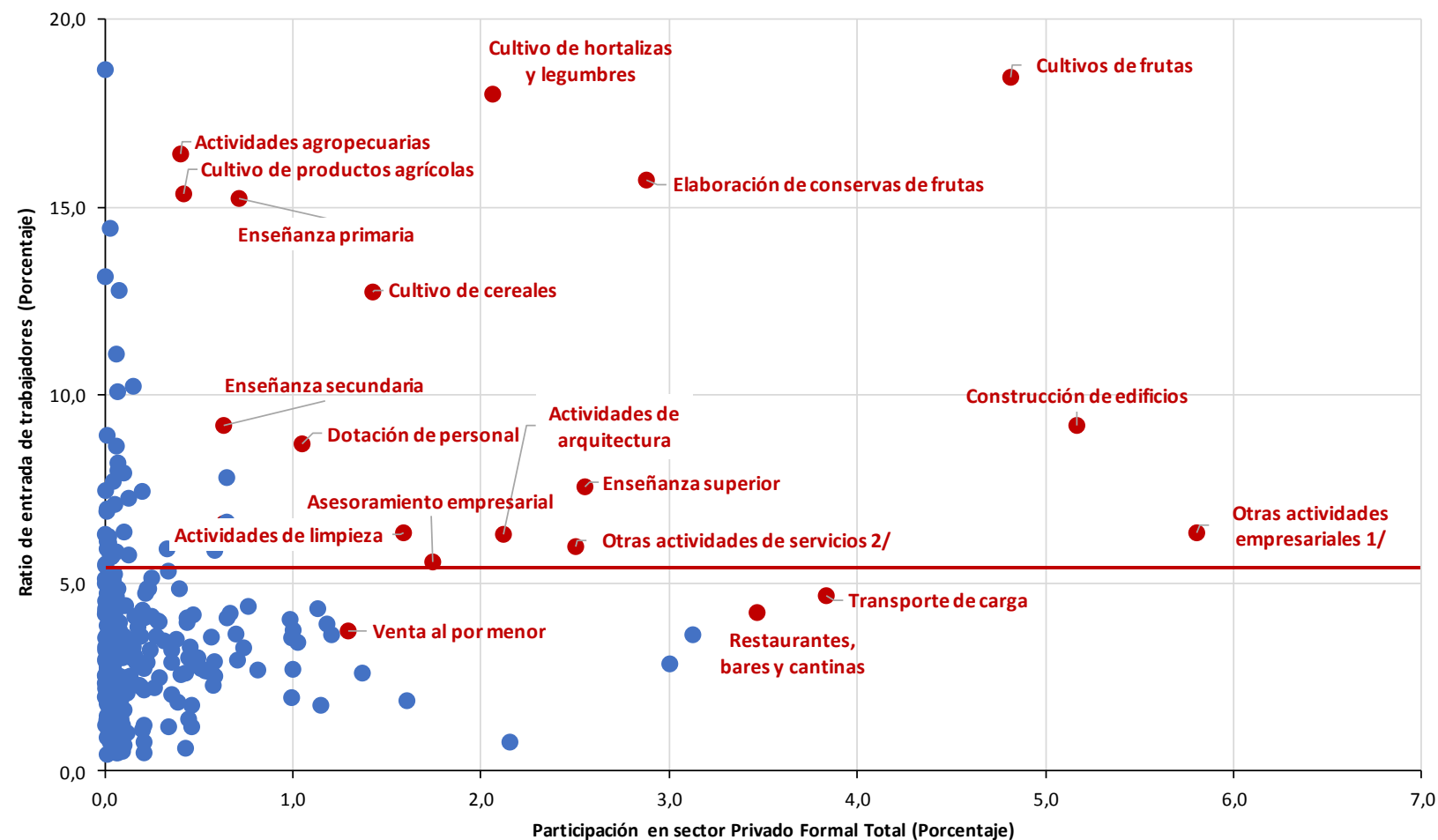

**Nota:** El ratio de entrada de trabajadores corresponde al promedio de entradas en marzo, abril, mayo, junio, julio y agosto 2020 (actualizado al 04 octubre 2020) respecto al total registrado en enero 2020. Por otro lado, la participación corresponde al número de trabajadores respecto al total de trabajadores en el sector privado formal de cada actividad económica en enero 2020. **1/** Incluye servicios de cobranza, intermediación comercial, traducción, promoción comercial, y otros servicios realizados por agencias. **2/** Incluye servicios de baños turcos, saunas, baños de vapor, solarios, balnearios, salones de masaje, entre otras.

**Fuente:** Planilla Electrónica (T-Registro)-MTPE.



PERÚ

Ministerio de Trabajo  
y Promoción del Empleo

## RESUMEN POR SECTORES

### ENTRADAS Y SALIDAS MENSUALES DE TRABAJADORES POR SECTORES EN MARZO Y ABRIL 2020

- El registro de **salidas** de trabajadores **sobrepasó** las **entradas** de trabajadores en el sector formal privado, por lo que en neto se registró una disminución de puestos de trabajo en:
  - **Manufactura.**
  - **Construcción.**
  - **Comercio.**
  - **Servicios (Actividades inmobiliarias y empresariales; Otras actividades y servicios comunitarios; Restaurantes y hoteles; Transporte).**
  - **Extractiva.**

### ENTRADAS Y SALIDAS MENSUALES DE TRABAJADORES POR SECTORES EN MAYO 2020

- El registro de **salidas** de trabajadores fue **menor** al de **entradas**, de esta manera se registró en neto un **aumento de puestos de trabajo** en:
  - **Extractiva: Agricultura.**
  - **Enseñanza**





PERÚ

Ministerio de Trabajo  
y Promoción del Empleo

## RESUMEN POR SECTORES

### ENTRADAS Y SALIDAS MENSUALES DE TRABAJADORES POR SECTORES EN JUNIO 2020

- Por el contrario, el registro de **entradas** de trabajadores fue **superior** al de **salidas**, esto generó un **aumento de puestos de trabajo** en:
  - **Extractiva: Agricultura.**
  - **Construcción.**
  - **Servicios.**
    - **Actividades inmobiliarias y empresariales.**

### ENTRADAS Y SALIDAS MENSUALES DE TRABAJADORES POR SECTORES EN JULIO Y AGOSTO y SETIEMBRE 2020

- El registro de **entradas** de trabajadores fue **superior** al de **salidas**, esto generó un **aumento de puestos de trabajo** en:
  - **Extractiva: Agricultura.**
  - **Manufactura.**
  - **Construcción.**
  - **Comercio.**
  - **Servicios (Actividades inmobiliarias y empresariales; Otras actividades y servicios comunitarios; Transporte).**



PERÚ

Ministerio de Trabajo y Promoción del Empleo

# SECTOR ACTIVIDADES INMOBILIARIAS Y EMPRESARIALES

## ENTRADAS Y SALIDAS MENSUALES DE TRABAJADORES: PERIODO ENERO 2018 – AL 04 DE OCTUBRE 2020

PERÚ: ENTRADAS Y SALIDAS MENSUALES DE TRABAJADORES EN EMPRESAS PRIVADAS FORMALES DEL SECTOR ACTIVIDADES INMOBILIARIAS Y EMPRESARIALES, ENERO 2018- 04 OCTUBRE 2020 (Absoluto en miles)

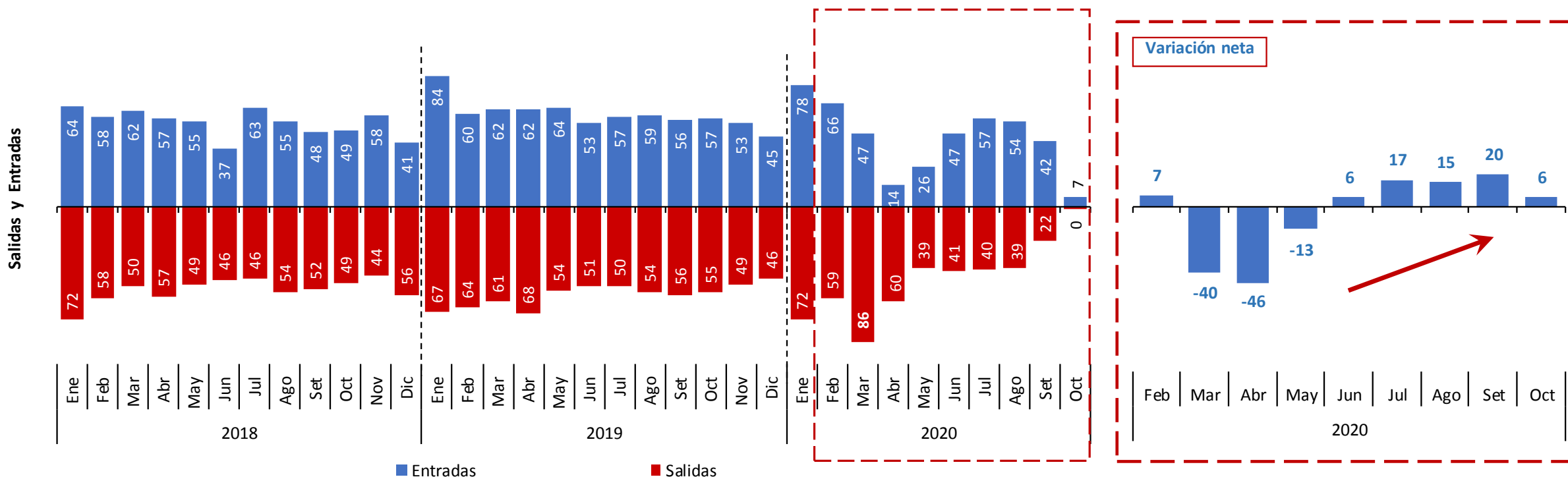

**Nota:** Incluye actividades inmobiliarias, alquiler de maquinaria y equipo sin operarios y de efectos personales y enseres domésticos, informática y actividades conexas, investigación y desarrollo, otras actividades empresariales.

Las variaciones netas pueden no coincidir con las diferencias de entradas y salidas debido al redondeo de las cifras.

**Fuente:** Planilla Electrónica (T-Registro – PLAME) - MTPE.

## ENTRADAS Y SALIDAS MENSUALES DE TRABAJADORES: PERIODO ENERO 2018 – AL 04 DE OCTUBRE 2020

PERÚ: ENTRADAS Y SALIDAS MENSUALES DE TRABAJADORES EN EMPRESAS PRIVADAS FORMALES DEL SECTOR AGRICULTURA, ENERO 2018- 04 OCTUBRE 2020  
(Absoluto en miles)

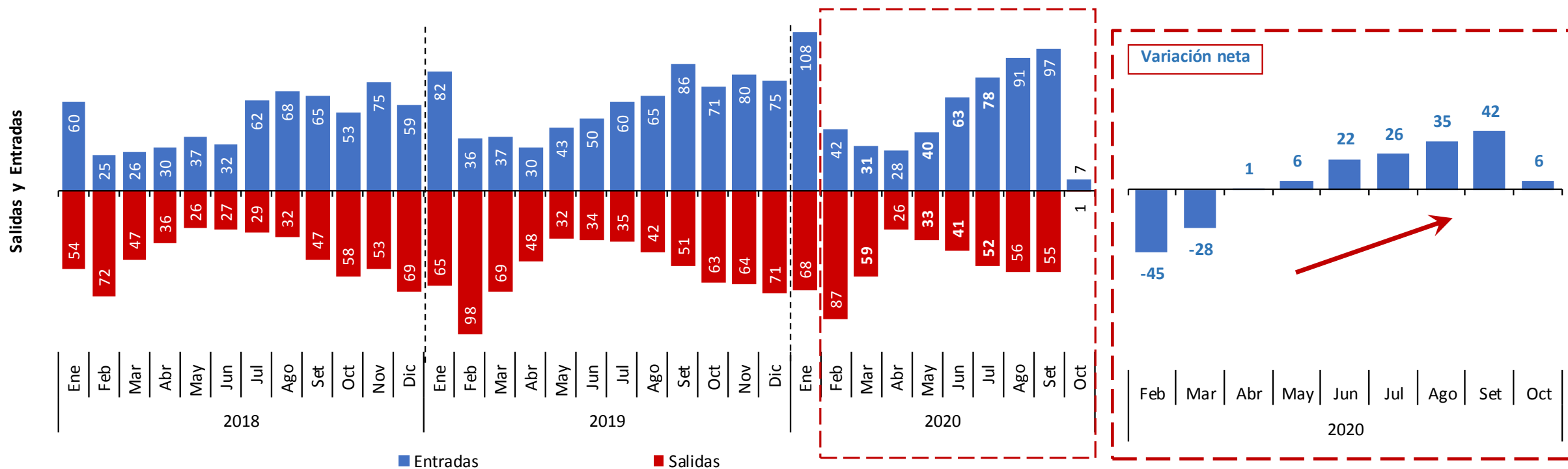

**Nota:** Las variaciones netas pueden no coincidir con las diferencias de entradas y salidas debido al redondeo de las cifras.

**Fuente:** Planilla Electrónica (T-Registro – PLAME) - MTPE.



PERÚ

Ministerio de Trabajo y Promoción del Empleo

# SECTOR MANUFACTURA

## ENTRADAS Y SALIDAS MENSUALES DE TRABAJADORES: PERIODO ENERO 2018 – AL 04 DE OCTUBRE 2020

PERÚ: ENTRADAS Y SALIDAS MENSUALES DE TRABAJADORES EN EMPRESAS PRIVADAS FORMALES DEL SECTOR MANUFACTURA, ENERO 2018- 04 OCTUBRE 2020  
(Absoluto en miles)

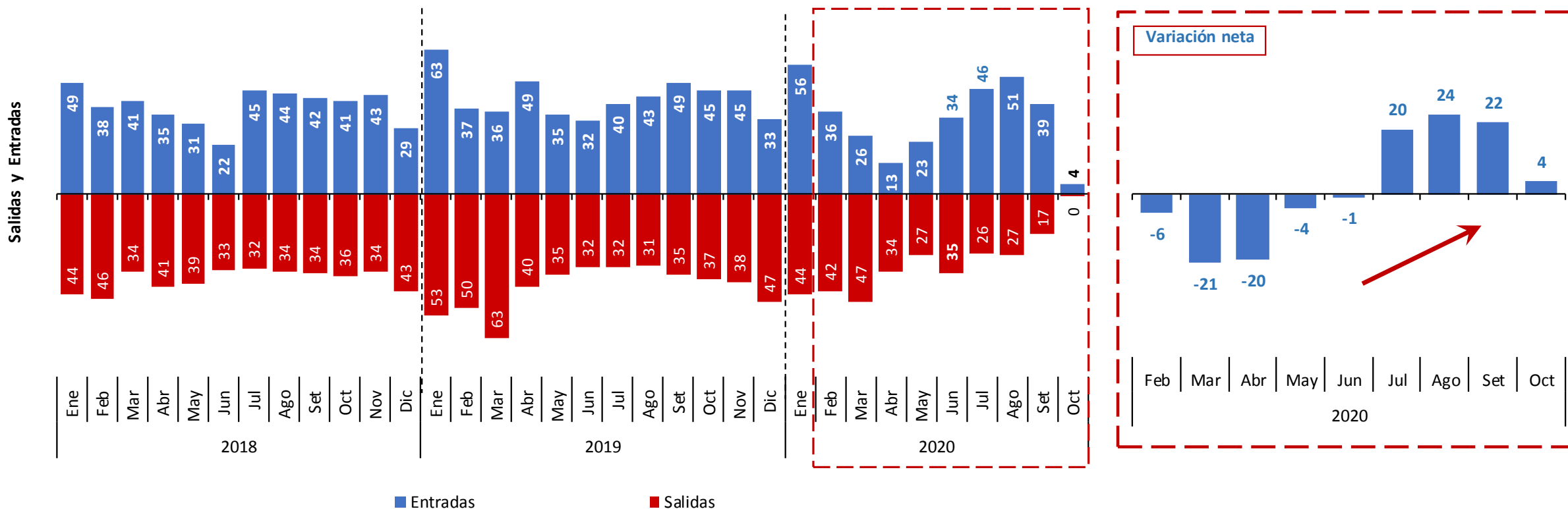

**Nota:** Las variaciones netas pueden no coincidir con las diferencias de entradas y salidas debido al redondeo de las cifras.

**Fuente:** Planilla Electrónica (T-Registro – PLAME) - MTPE.



PERÚ

Ministerio de Trabajo y Promoción del Empleo

# SECTOR CONSTRUCCIÓN

## ENTRADAS Y SALIDAS MENSUALES DE TRABAJADORES: PERIODO ENERO 2018 – AL 04 DE OCTUBRE 2020

PERÚ: ENTRADAS Y SALIDAS MENSUALES DE TRABAJADORES EN EMPRESAS PRIVADAS FORMALES DEL SECTOR CONSTRUCCIÓN, ENERO 2018- 04 OCTUBRE 2020  
(Absoluto en miles)

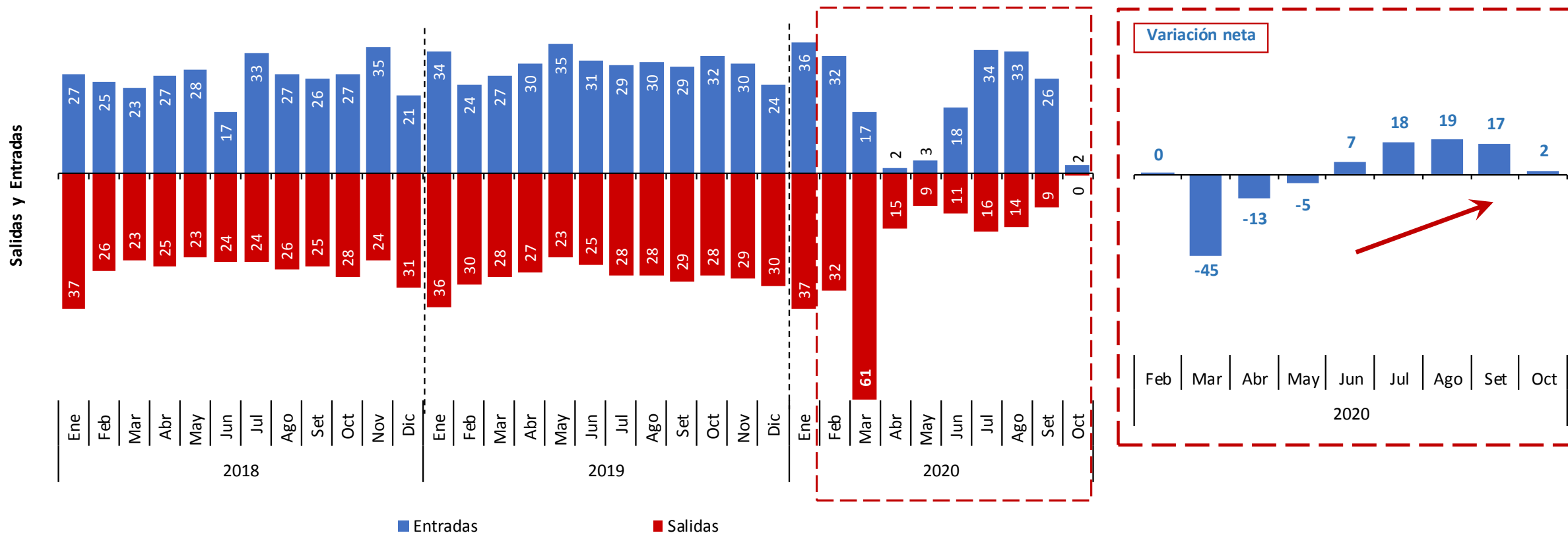

**Nota:** Las variaciones netas pueden no coincidir con las diferencias de entradas y salidas debido al redondeo de las cifras.

**Fuente:** Planilla Electrónica (T-Registro – PLAME) - MTPE.



PERÚ

Ministerio de Trabajo y Promoción del Empleo

# SECTOR COMERCIO

## ENTRADAS Y SALIDAS MENSUALES DE TRABAJADORES: PERIODO ENERO 2018 – AL 04 DE OCTUBRE 2020

PERÚ: ENTRADAS Y SALIDAS MENSUALES DE TRABAJADORES EN EMPRESAS PRIVADAS FORMALES DEL SECTOR COMERCIO, ENERO 2018- 04 OCTUBRE 2020  
(Absoluto en miles)

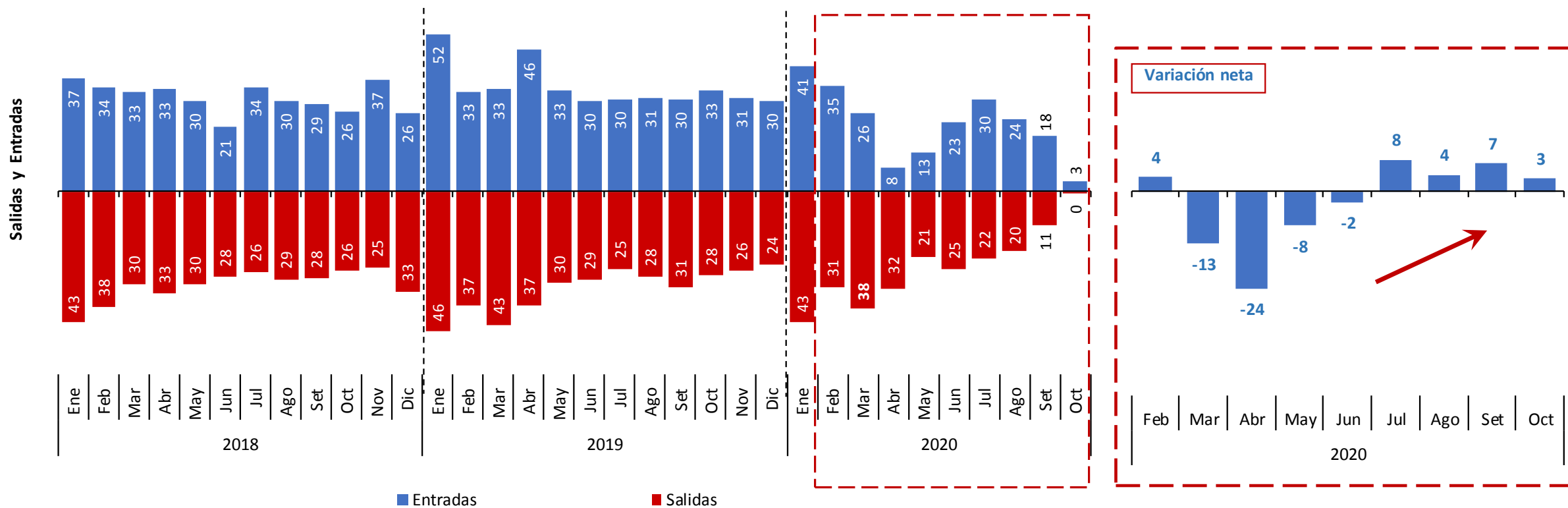

**Nota:** Las variaciones netas pueden no coincidir con las diferencias de entradas y salidas debido al redondeo de las cifras.

**Fuente:** Planilla Electrónica (T-Registro – PLAME) - MTPE.



PERÚ

Ministerio de Trabajo y Promoción del Empleo

# SECTOR TRANSPORTES

## ENTRADAS Y SALIDAS MENSUALES DE TRABAJADORES: PERIODO ENERO 2018 – AL 04 DE OCTUBRE 2020

PERÚ: ENTRADAS Y SALIDAS MENSUALES DE TRABAJADORES EN EMPRESAS PRIVADAS FORMALES DEL SECTOR TRANSPORTE, ENERO 2018- 04 OCTUBRE 2020  
(Absoluto en miles)

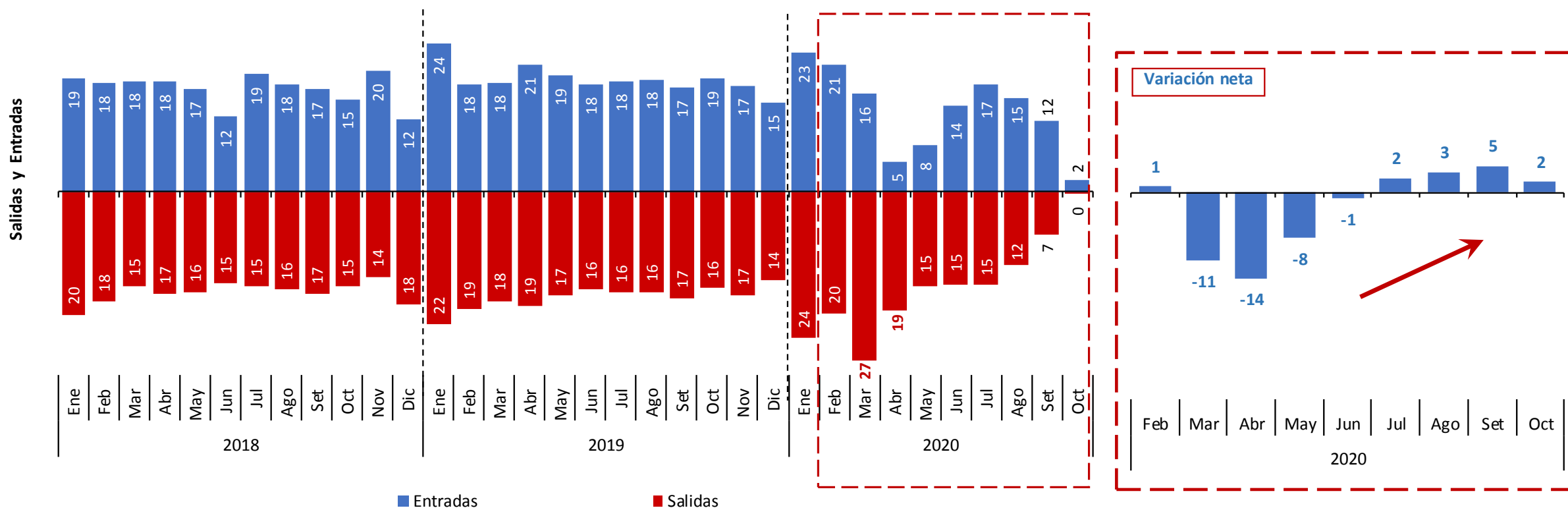

**Nota:** Las variaciones netas pueden no coincidir con las diferencias de entradas y salidas debido al redondeo de las cifras.

**Fuente:** Planilla Electrónica (T-Registro – PLAME) - MTPE.

## ENTRADAS Y SALIDAS MENSUALES DE TRABAJADORES: PERIODO ENERO 2018 – AL 04 DE OCTUBRE 2020

PERÚ: ENTRADAS Y SALIDAS MENSUALES DE TRABAJADORES EN EMPRESAS PRIVADAS FORMALES DEL SECTOR ACTIVIDADES OTRAS ACTIVIDADES Y SERVICIOS COMUNITARIOS, ENERO 2018- 04 OCTUBRE 2020 (Absoluto en miles)

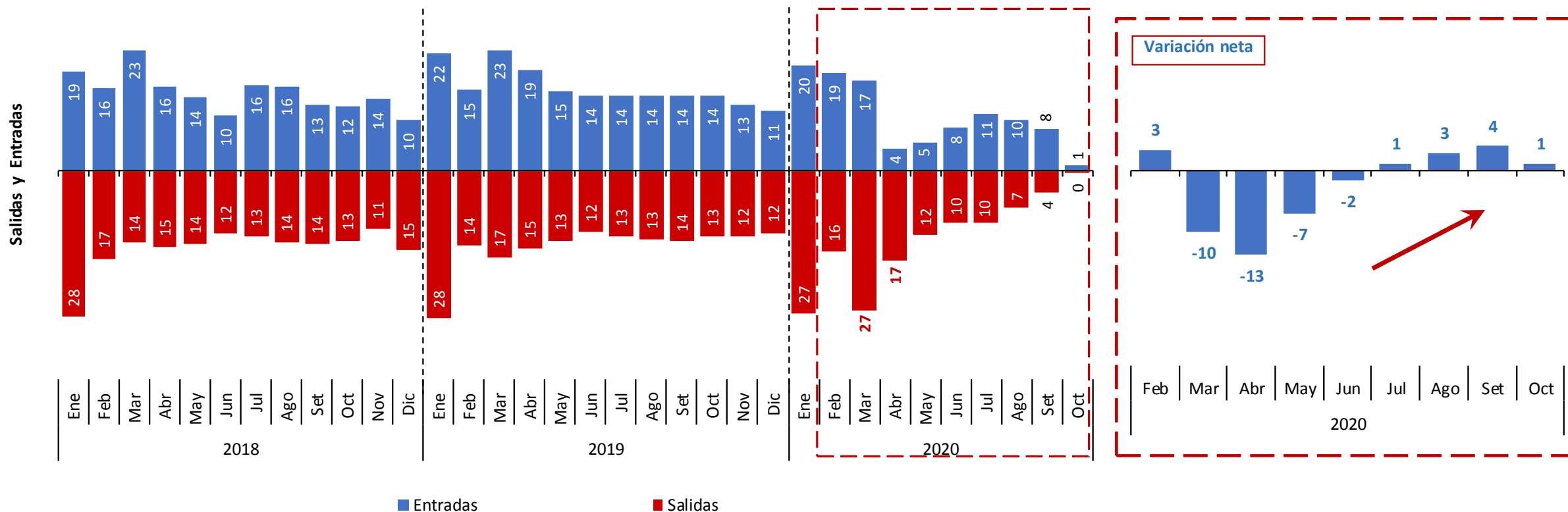

**Nota:** Las variaciones netas pueden no coincidir con las diferencias de entradas y salidas debido al redondeo de las cifras.

**Fuente:** Planilla Electrónica (T-Registro – PLAME) - MTPE.





PERÚ

Ministerio de Trabajo y Promoción del Empleo

# SECTOR RESTAURANTES Y HOTELES

## ENTRADAS Y SALIDAS MENSUALES DE TRABAJADORES: PERIODO ENERO 2018 – AL 04 DE OCTUBRE 2020

PERÚ: ENTRADAS Y SALIDAS MENSUALES DE TRABAJADORES EN EMPRESAS PRIVADAS FORMALES DEL SECTOR RESTAURANTES Y HOTELES, ENERO 2018- 04 OCTUBRE 2020 (Absoluto en miles)

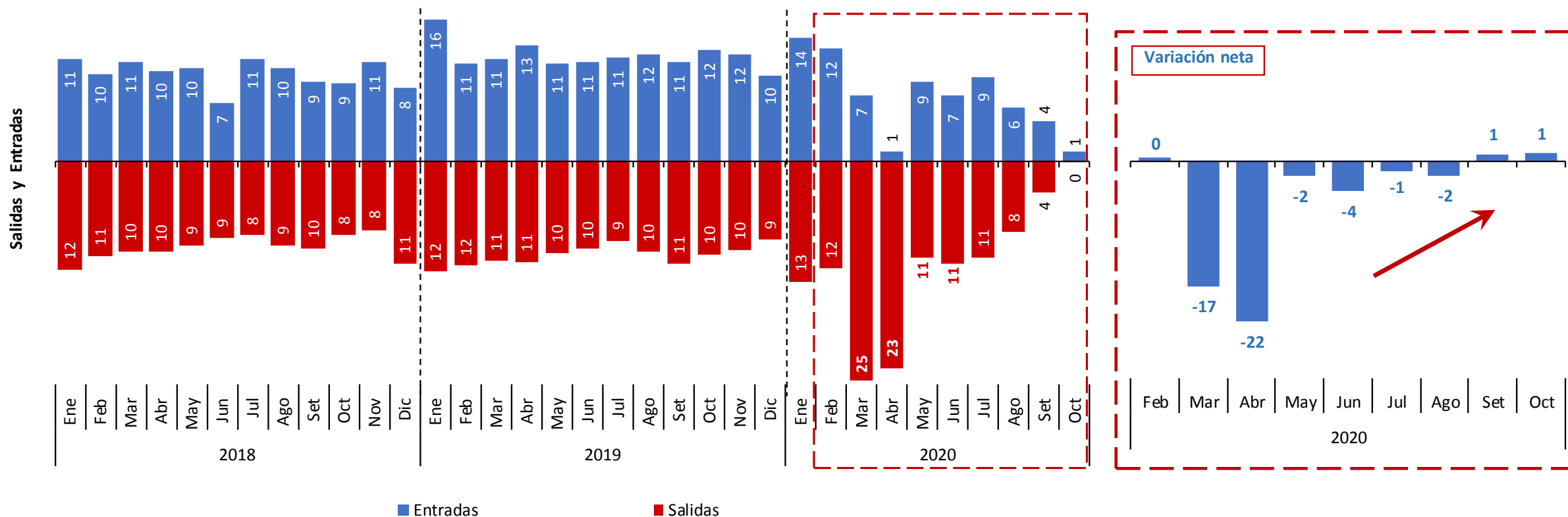

**Nota:** Las variaciones netas pueden no coincidir con las diferencias de entradas y salidas debido al redondeo de las cifras.

**Fuente:** Planilla Electrónica (T-Registro – PLAME) - MTPE.



PERÚ

Ministerio de Trabajo y Promoción del Empleo

# SECTOR ENSEÑANZA

## ENTRADAS Y SALIDAS MENSUALES DE TRABAJADORES: PERIODO ENERO 2018 – AL 04 DE OCTUBRE 2020

PERÚ: ENTRADAS Y SALIDAS MENSUALES DE TRABAJADORES EN EMPRESAS PRIVADAS FORMALES DEL SECTOR ENSEÑANZA, ENERO 2018- 04 OCTUBRE 2020  
(Absoluto en miles)

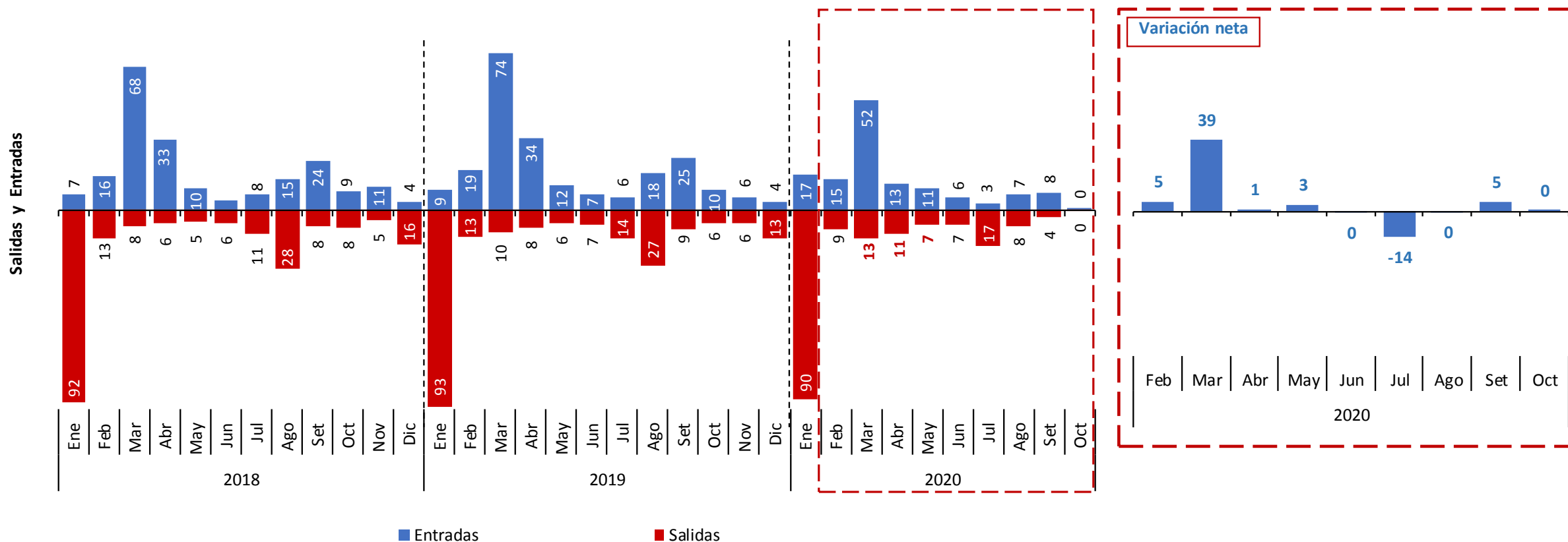

**Nota:** Las variaciones netas pueden no coincidir con las diferencias de entradas y salidas debido al redondeo de las cifras.

**Fuente:** Planilla Electrónica (T-Registro – PLAME) - MTPE.



PERÚ

Ministerio de Trabajo y Promoción del Empleo

# SECTOR SERVICIOS

## ENTRADAS Y SALIDAS MENSUALES DE TRABAJADORES: PERIODO ENERO 2018 – AL 04 DE OCTUBRE 2020

PERÚ: ENTRADAS Y SALIDAS MENSUALES DE TRABAJADORES EN EMPRESAS PRIVADAS FORMALES DEL SECTOR SERVICIOS, ENERO 2018- 04 OCTUBRE 2020  
(Absoluto en miles)

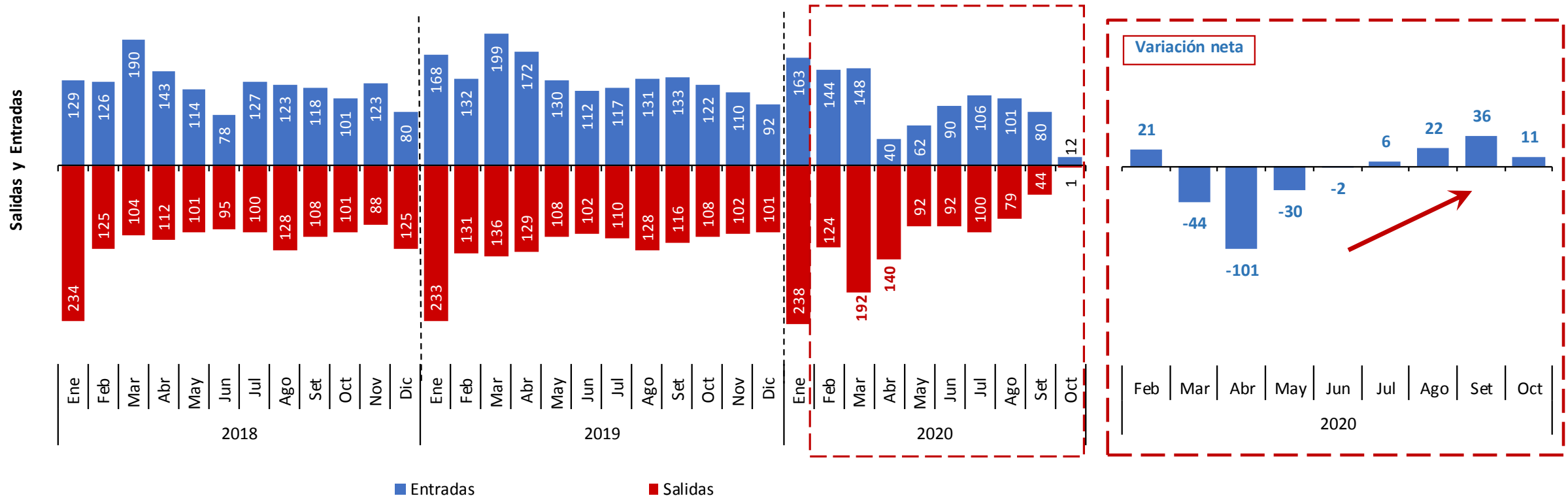

**Nota:** Incluye suministro de electricidad, gas y agua; hoteles y restaurantes; transporte, almacenamiento y comunicaciones; intermediación financiera; actividades inmobiliarias y empresariales; enseñanza; servicios sociales y de salud; otras actividades de servicios comunitarios y sociales; hogares; organizaciones y órganos extraterritoriales.

Las variaciones netas pueden no coincidir con las diferencias de entradas y salidas debido al redondeo de las cifras.

**Fuente:** Planilla Electrónica (T-Registro – PLAME) - MTPE.



PERÚ

Ministerio de Trabajo y Promoción del Empleo

# SECTOR EXTRACTIVO

## ENTRADAS Y SALIDAS MENSUALES DE TRABAJADORES: PERIODO ENERO 2018 – AL 04 DE OCTUBRE 2020

PERÚ: ENTRADAS Y SALIDAS MENSUALES DE TRABAJADORES EN EMPRESAS PRIVADAS FORMALES DEL SECTOR EXTRACTIVO, ENERO 2018- 04 OCTUBRE 2020  
(Absoluto en miles)

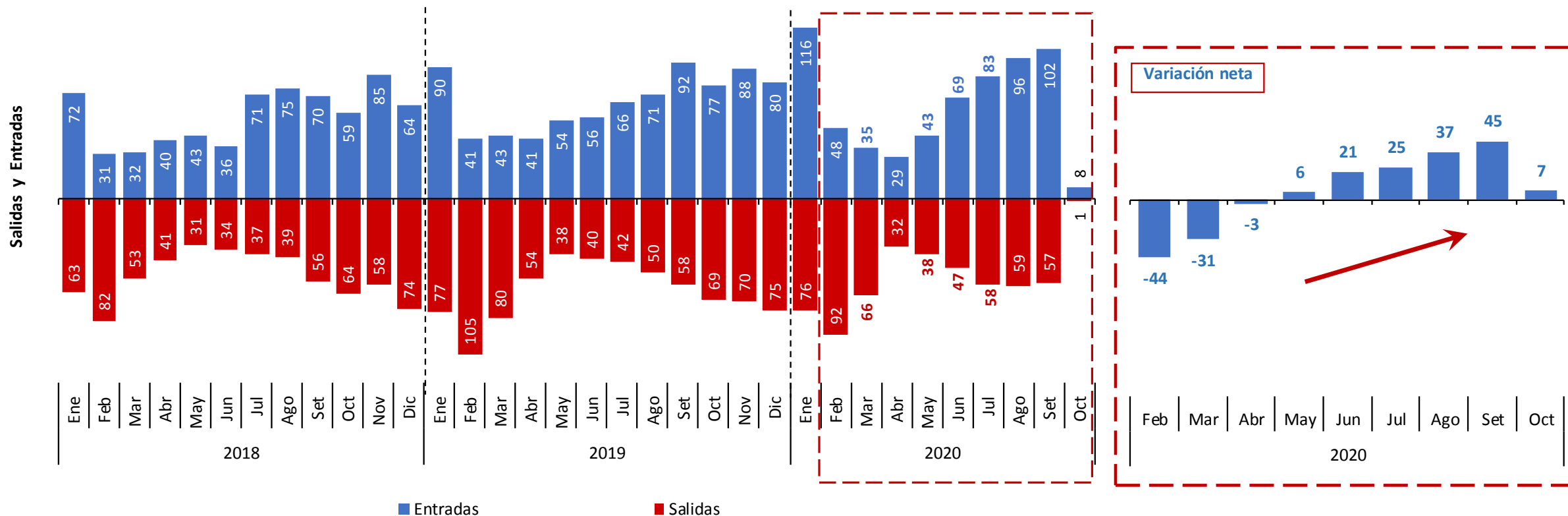

**Nota:** Incluye agricultura, ganadería, caza, silvicultura; pesca y minería.

Las variaciones netas pueden no coincidir con las diferencias de entradas y salidas debido al redondeo de las cifras.

**Fuente:** Planilla Electrónica (T-Registro – PLAME) - MTPE.



PERÚ

Ministerio de Trabajo  
y Promoción del Empleo



### **3. SEGUIMIENTO DEL EMPLEO FORMAL POR TAMAÑO DE EMPRESA (04 DE OCTUBRE)**





PERÚ

Ministerio de Trabajo y Promoción del Empleo

# EMPRESAS DE 1 A 10 TRABAJADORES

## ENTRADAS Y SALIDAS MENSUALES DE TRABAJADORES: PERIODO ENERO 2020 – AL 04 DE OCTUBRE 2020

PERÚ: ENTRADAS Y SALIDAS MENSUALES DE TRABAJADORES EN EMPRESAS PRIVADAS FORMALES DE 1 A 10 TRABAJADORES, ENERO 2018-04 OCTUBRE 2020  
(Absoluto en miles)

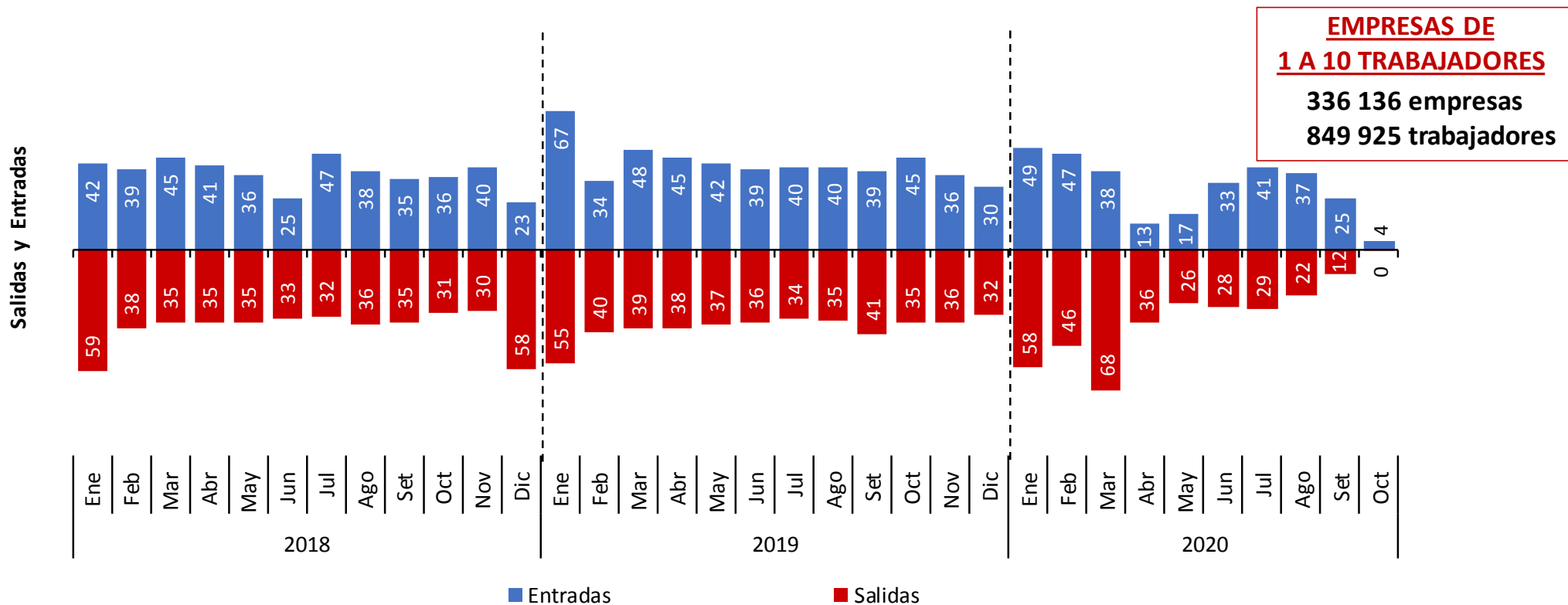

**Nota 1:** Información correspondiente al 04 de octubre 2020. Desde febrero 2020 corresponde a T-Registro.

**Nota 2:** Las cifras se actualizan semanalmente puesto que el T- Registro de la Planilla Electrónica lo permite.

**Nota 3:** El tamaño de empresa se refiere al número de trabajadores registrados en Planilla Electrónica (T-Registro) al 21 de junio 2020.

**Fuente:** Planilla Electrónica (T-Registro – PLAME) – MTPE.



PERÚ

Ministerio de Trabajo y Promoción del Empleo

# EMPRESAS DE 11 A 100 TRABAJADORES

## ENTRADAS Y SALIDAS MENSUALES DE TRABAJADORES: PERIODO ENERO 2020 – AL 04 DE OCTUBRE 2020

PERÚ: ENTRADAS Y SALIDAS MENSUALES DE TRABAJADORES EN EMPRESAS PRIVADAS FORMALES DE 11 A 100 TRABAJADORES, ENERO 2018-04 OCTUBRE 2020  
(Absoluto en miles)

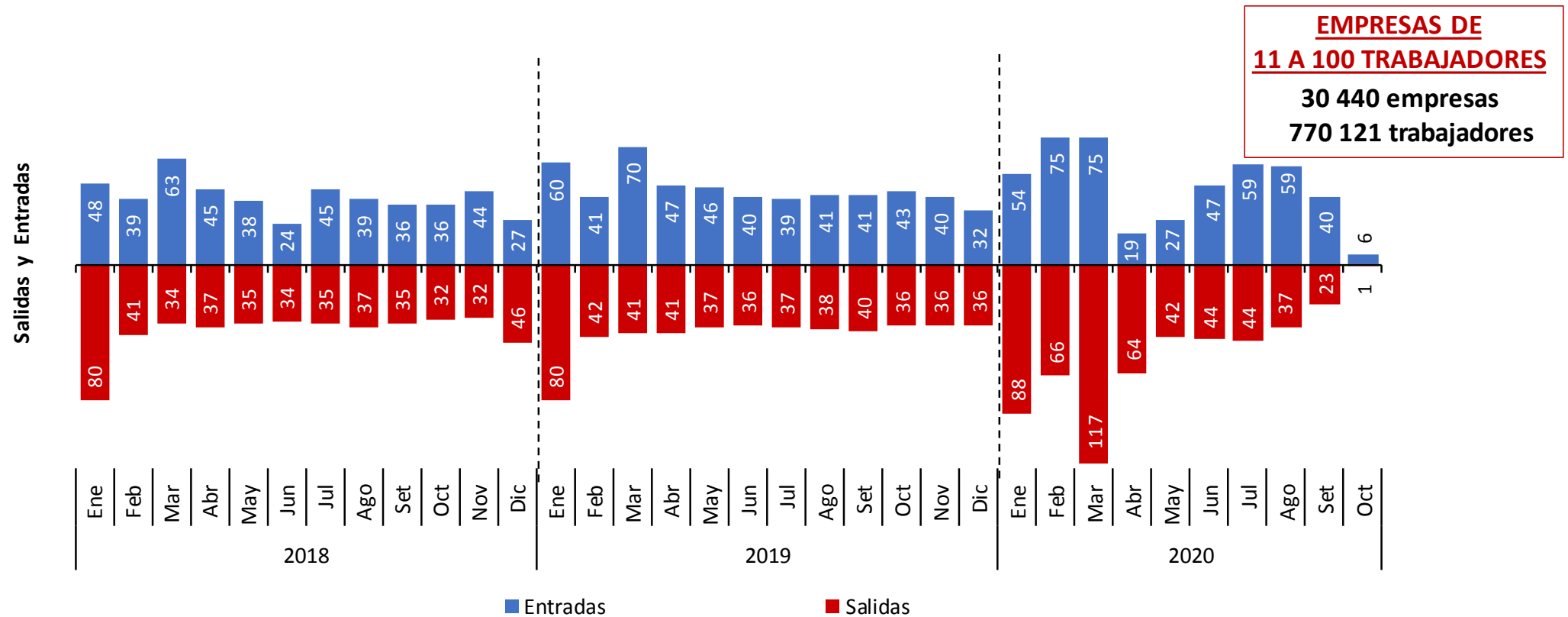

**Nota 1:** Información correspondiente al 04 de octubre 2020. Desde febrero 2020 corresponde a T-Registro.

**Nota 2:** Las cifras se actualizan semanalmente puesto que el T- Registro de la Planilla Electrónica lo permite.

**Nota 3:** El tamaño de empresa se refiere al número de trabajadores registrados en Planilla Electrónica (T-Registro) al 21 de junio 2020.

**Fuente:** Planilla Electrónica (T-Registro – PLAME) – MTPE.



## ENTRADAS Y SALIDAS MENSUALES DE TRABAJADORES: PERIODO ENERO 2020 – AL 04 DE OCTUBRE 2020

PERÚ: ENTRADAS Y SALIDAS MENSUALES DE TRABAJADORES EN EMPRESAS PRIVADAS FORMALES DE 101 A 500 TRABAJADORES, ENERO 2018-04 OCTUBRE 2020  
(Absoluto en miles)

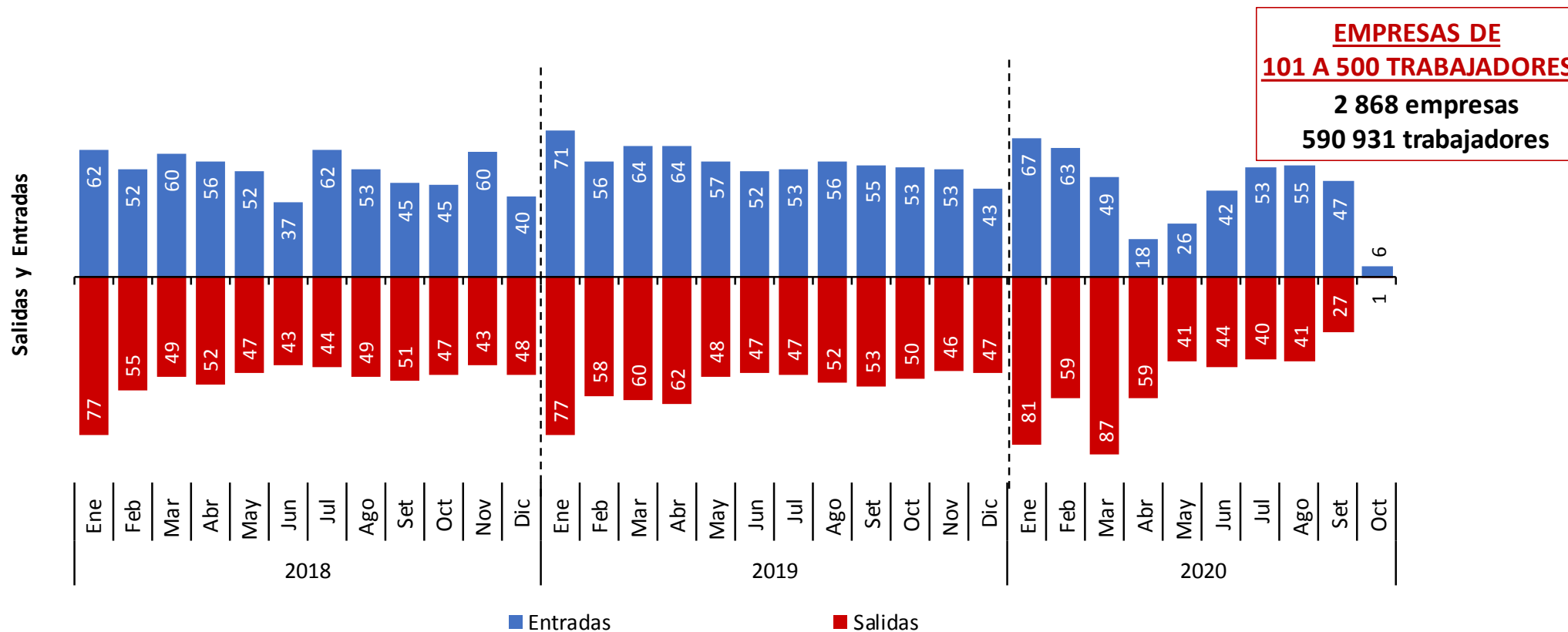

**Nota 1:** Información correspondiente al 04 de octubre 2020. Desde febrero 2020 corresponde a T-Registro.

**Nota 2:** Las cifras se actualizan semanalmente puesto que el T- Registro de la Planilla Electrónica lo permite.

**Nota 3:** El tamaño de empresa se refiere al número de trabajadores registrados en Planilla Electrónica (T-Registro) al 21 de junio 2020.

**Fuente:** Planilla Electrónica (T-Registro – PLAME) – MTPE.





PERÚ

Ministerio de Trabajo y Promoción del Empleo

# EMPRESAS DE 501 A MÁS TRABAJADORES

## ENTRADAS Y SALIDAS MENSUALES DE TRABAJADORES: PERIODO ENERO 2020 – AL 04 DE OCTUBRE 2020

PERÚ: ENTRADAS Y SALIDAS MENSUALES DE TRABAJADORES EN EMPRESAS PRIVADAS FORMALES DE 501 A MÁS TRABAJADORES, ENERO 2018-04 OCTUBRE 2020  
(Absoluto en miles)

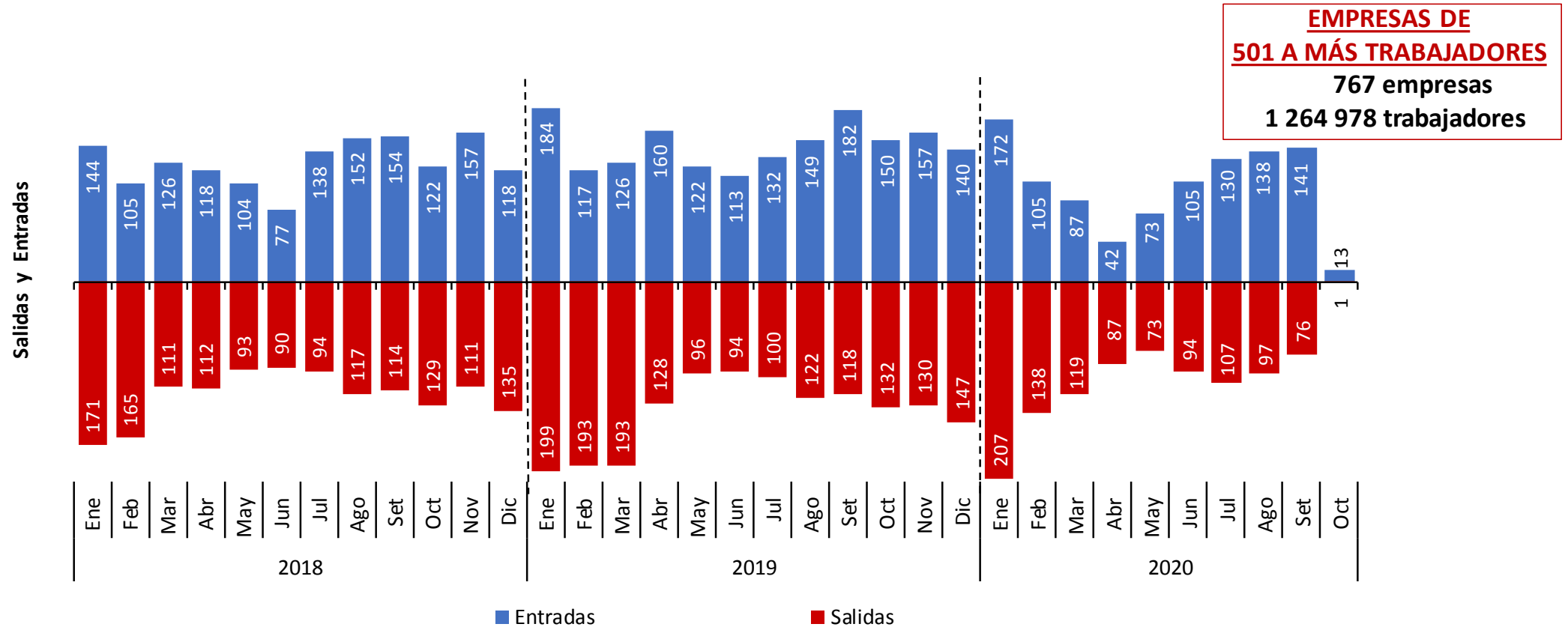

**Nota 1:** Información correspondiente al 04 de octubre 2020. Desde febrero 2020 corresponde a T-Registro.

**Nota 2:** Las cifras se actualizan semanalmente puesto que el T- Registro de la Planilla Electrónica lo permite.

**Nota 3:** El tamaño de empresa se refiere al número de trabajadores registrados en Planilla Electrónica (T-Registro) al 21 de junio 2020.

**Fuente:** Planilla Electrónica (T-Registro – PLAME) – MTPE.



PERÚ

Ministerio de Trabajo  
y Promoción del Empleo



## **4. SEGUIMIENTO DEL EMPLEO FORMAL EN EMPRESAS REGISTRADAS EN EL “SISCOVID EMPRESAS” DEL MINSA (04 DE OCTUBRE)**



PERÚ

Ministerio de Trabajo y Promoción del Empleo

# SISCOVID EMPRESAS

## ENTRADAS Y SALIDAS MENSUALES DE TRABAJADORES: PERIODO ENERO 2020 – AL 04 DE OCTUBRE 2020

PERÚ: ENTRADAS Y SALIDAS MENSUALES DE TRABAJADORES EN EMPRESAS FORMALES PRIVADAS QUE REGISTRARON UN PLAN PARA REINICIAR ACTIVIDADES EN EL SISCOVID EMPRESAS (MINSA), ENERO 2020-04 OCTUBRE 2020

(Absoluto en miles)

Total de empresas registradas en Planilla Electrónica al 21 de junio de 2020: 370 mil 211

Total de empresas registradas en SISCOVID Empresas al 25 de junio de 2020: 73 mil 845

Empresas registradas en SISCOVID Empresas y Planilla Electrónica: 50 mil 691

Trabajadores registrados: 1 millón 694 mil 062

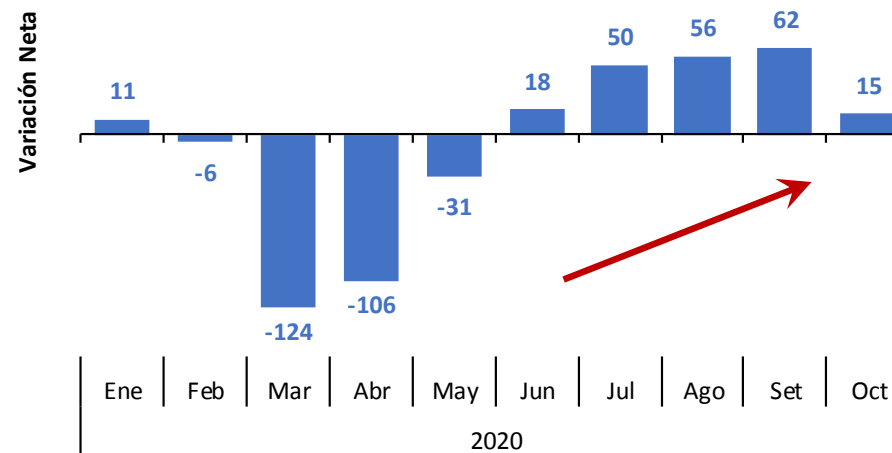
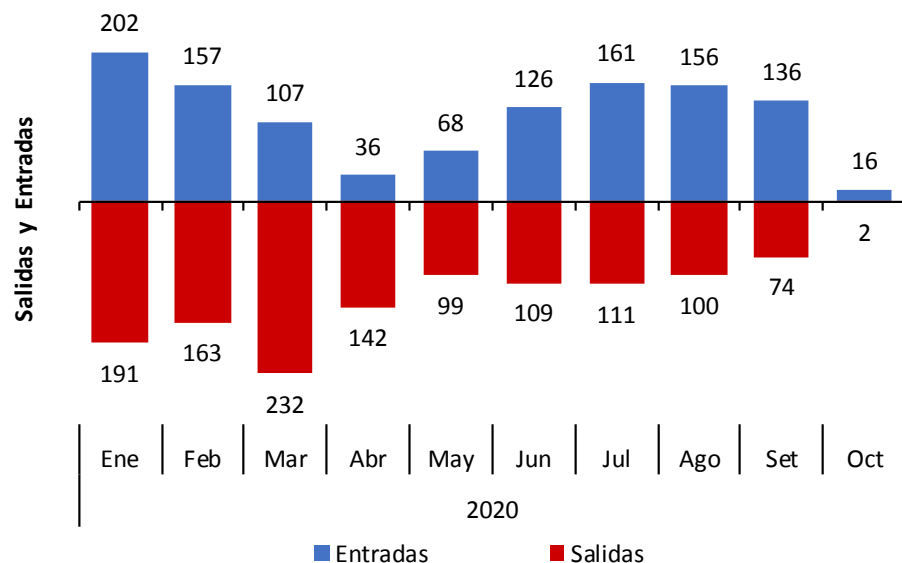

**Junio, julio, agosto y setiembre 2020 con variación positiva de trabajadores**

**Nota 1:** Información correspondiente al T-Registro, actualizado al 04 de octubre 2020.

**Nota 2:** Las cifras de trabajadores se actualizan semanalmente puesto que el T-Registro de la Planilla Electrónica lo permite.

**Nota 3:** Se considera el listado de empresas que cuentan con un plan para reiniciar actividades registrado en el "SISCOVID Empresas" del MINSA, actualizado al 25 de junio de 2020 (Decreto Supremos Nº 080-2020-PCM, 094-2020-PCM y 101-2020-PCM). Información disponible en: <<https://url2.cl/yM51M>>. Última consulta 10 de agosto de 2020.

**Fuente:** Planilla Electrónica (T-Registro) MTPE; Sistema Integrado para COVID (SISCOVID Empresas) - MINSA