

NOTA DE PRENSA N° 02 – 2020

EN FEBRERO DE 2020, EL EMPLEO FORMAL DISMINUYÓ 3,2% EN EL DEPARTAMENTO DE TUMBES

Las actividades económicas de extractiva y construcción impulsaron este comportamiento.

El empleo en el sector privado formal en el departamento de Tumbes registró una reducción de 3,2% en febrero de 2020, respecto al mismo mes del año anterior. En términos absolutos, esto significó una disminución de 411 puestos de trabajos formales. Así informó el Observatorio Socio Económico Laboral (OSEL) de la Dirección Regional de Trabajo y Promoción del Empleo (GRTPE) de Tumbes, según la planilla electrónica.

Es importante señalar que en la mayoría de meses anteriores, el desempeño del empleo presentó un comportamiento oscilante de manera continua, alcanzando su nivel más alto en el mes de diciembre de 2019.

GRÁFICO N° 01
DEPARTAMENTO DE TUMBES: VARIACIÓN ANUAL DEL EMPLEO FORMAL PRIVADO,
FEBRERO 2019 - FEBRERO 2020
(Variación porcentual)

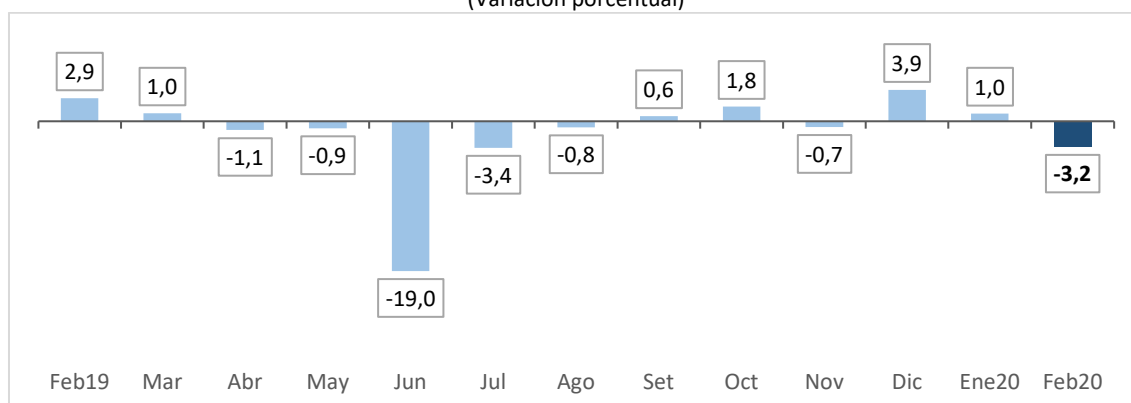

Nota: Datos actualizados al 1 de agosto de 2020. Los resultados de febrero 2020 podrían cambiar en la medida que las empresas regularicen el registro de trabajadores, debido al aplazamiento de declaración de impuestos, de acuerdo a la Resolución de Superintendencia 099-2020-SUNAT, con la finalidad de apoyar a las micro, pequeñas, medianas y grandes empresas durante el Estado de Emergencia (Decreto Supremo N° 044-2020). La variación anual se refiere a la variación porcentual del empleo en el mes indicado respecto al mismo mes del año anterior. La variación anual incluye a los trabajadores para los que no se especificaron respuesta en las actividades económicas.

Fuente: MTPE - Planilla Electrónica, febrero 2019 - febrero 2020.

Elaboración: GRTPE - Observatorio Socio Económico Laboral (OSEL) de Tumbes.

En febrero 2020 (respecto al mismo mes del año anterior), el menor dinamismo en la generación de empleo se alcanzó como respuesta al comportamiento desfavorable de las actividades económicas: extractiva (-11,7%) y construcción (-17,5%). Dicho efecto fue contrarrestado por la actividad comercio (14,4%); manufactura (13,4%) y servicios (0,9%) quienes registraron una variación positiva del empleo.

En relación a la actividad extractiva, la variación negativa del empleo se sustentó principalmente por el comportamiento negativo que estuvo impulsado principalmente por las mayores actividades en la subrama agricultura y pesca (-11,8%) y explotación de minas y canteras (15,4%).

GRÁFICO N° 02
DEPARTAMENTO DE TUMBES: VARIACIÓN ANUAL DEL EMPLEO FORMAL PRIVADO POR ACTIVIDAD
ECONOMICA, FEBRERO 2020/FEBRERO 2019
(Variación porcentual)

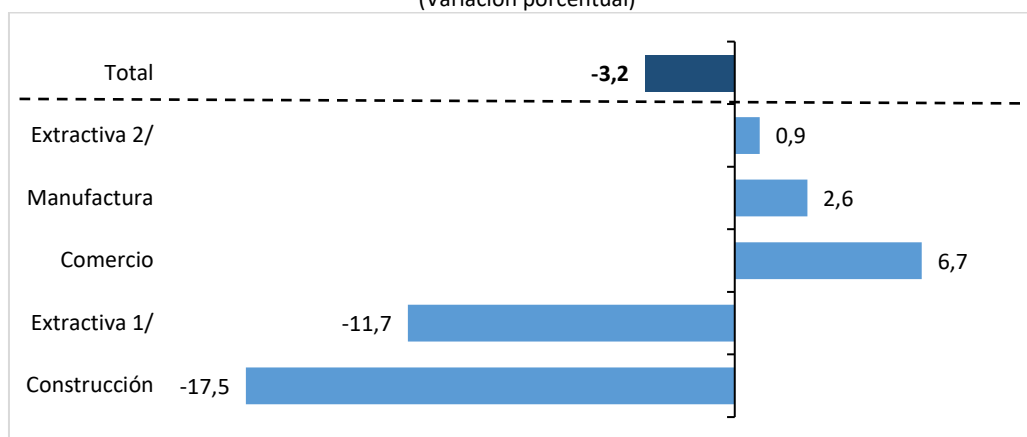

Nota: Datos actualizados al 1 de agosto de 2020. Los resultados de febrero 2020 podrían cambiar en la medida que las empresas regularicen el registro de trabajadores, debido al aplazamiento de declaración de impuestos, de acuerdo a la Resolución de Superintendencia 099-2020-SUNAT, con la finalidad de apoyar a las micro, pequeñas, medianas y grandes empresas durante el Estado de Emergencia (Decreto Supremo N° 044-2020).

1/ Incluye agricultura, ganadería, caza, silvicultura, pesca y minería.

2/ Incluye suministro de electricidad, gas y agua; hoteles y restaurantes; transporte, almacenamiento y comunicaciones; intermediación financiera; actividades inmobiliarias, empresariales y de alquiler; enseñanza; servicios sociales y de salud; otras actividades de servicios comunitarios, sociales y personales; hogares privados con servicio doméstico; organizaciones y órganos extraterritoriales.

Fuente: MTPE - Planilla Electrónica, febrero 2019 y febrero 2020.

Elaboración: GRTPE - Observatorio Socio Económico Laboral (OSEL) de Tumbes.

Según las principales características de los trabajadores registrados, el empleo en los hombres cayó en 5,2%, mientras que para las mujeres aumentó ligeramente en 0,6%. Por otro lado, el empleo en los jóvenes decreció en 5,6% y en los adultos en 2,1%; por nivel educativo el empleo en trabajadores con nivel primaria cayó en 10,4%, seguido del nivel secundaria en 2,2% y nivel superior en 4,0%. Finalmente, por tamaño de empresa, el empleo decreció en 1,3% en empresas de 1 a 10 trabajadores, 23,4% en empresas de 11 a 100 trabajadores y aumentó 4,6% en empresas de 101 a más trabajadores.

Agradecemos su difusión.

Tumbes, Setiembre del 2020

CUADRO N° 01
DEPARTAMENTO DE TUMBES: TRABAJADORES REGISTRADOS
EN EL SECTOR PRIVADO FORMAL, SEGÚN PRINCIPALES
CARACTERÍSTICAS, FEBRERO 2019 Y FEBRERO 2020
(Variación absoluta y porcentual)

Características	Febrero 2019	Febrero 2020	Variación anual (%)
Total	12 692	12 281	-3,2
Sexo			
Hombre	8 345	7 908	-5,2
Mujer	4 347	4 373	0,6
Grupo de edad			
Hasta 29 años	4 105	3 873	-5,6
De 30 a más años	8 587	8 408	-2,1
Nivel educativo			
Hasta primaria 1/	613	549	-10,4
Secundaria	7 502	7 336	-2,2
Superior 2/	4 577	4 396	-4,0
Tamaño de empresa			
De 1 a 10 trabajadores	3 176	3 135	-1,3
De 11 a 100 trabajadores	2 879	2 204	-23,4
De 101 a más trabajadores	6 637	6 942	4,6

Nota: Datos actualizados al 1 de agosto de 2020. La variación total incluye a los trabajadores para los que no se especificaron respuesta en las características mencionadas.

1/ Incluye sin nivel educativo y educación básica especial.

2/ Incluye bachiller, titulado, estudios de maestría, entre otros.

Fuente: MTPE - Planilla Electrónica, febrero 2019 y febrero 2020.

Elaboración: GRTPE - Observatorio Socio Económico Laboral (OSEL) de Tumbes.