



NOTA DE PRENSA N° 03 – 2020

EN MARZO DE 2020, EL EMPLEO FORMAL DISMINUYÓ 5,4% EN EL DEPARTAMENTO DE TUMBES

Las actividades económicas de construcción y extractiva impulsaron este comportamiento.

El empleo en el sector privado formal en el departamento de Tumbes registró una reducción de 5,4% en enero de 2020, respecto al mismo mes del año anterior. En términos absolutos, esto significó una disminución de 714 puestos de trabajos formales. Así informó el Observatorio Socio Económico Laboral (OSEL) de la Dirección Regional de Trabajo y Promoción del Empleo (GRTPE) de Tumbes, según la planilla electrónica.

Es importante señalar que en la mayoría de meses anteriores, el desempeño del empleo presentó un comportamiento oscilante de manera continua, alcanzando su nivel más alto en el mes de diciembre de 2019.

GRÁFICO N° 01
DEPARTAMENTO DE TUMBES: VARIACIÓN ANUAL DEL EMPLEO FORMAL PRIVADO,
MARZO 2019 - MARZO 2020
(Variación porcentual)

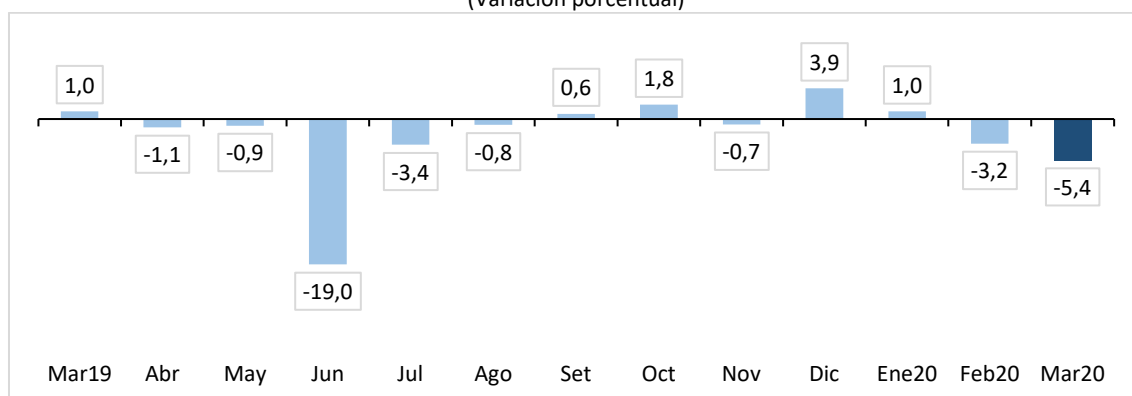

Nota: Datos actualizados al 1 de agosto de 2020. Los resultados de febrero 2020 podrían cambiar en la medida que las empresas regularicen el registro de trabajadores, debido al aplazamiento de declaración de impuestos, de acuerdo a la Resolución de Superintendencia 099-2020-SUNAT, con la finalidad de apoyar a las micro, pequeñas, medianas y grandes empresas durante el Estado de Emergencia (Decreto Supremo N° 044-2020). La variación anual se refiere a la variación porcentual del empleo en el mes indicado respecto al mismo mes del año anterior. La variación anual incluye a los trabajadores para los que no se especificaron respuesta en las actividades económicas.

Fuente: MTPE - Planilla Electrónica, marzo 2019 - marzo 2020.

Elaboración: GRTPE - Observatorio Socio Económico Laboral (OSEL) de Tumbes.

En marzo 2020 (respecto al mismo mes del año anterior), el menor dinamismo en la generación del empleo se alcanzó como respuesta al comportamiento desfavorable de las actividades económicas: construcción (-18,0%), extractiva (-10,4%), servicios (-5,0%) y manufactura (-2,3%). Dicho efecto, fue contrarrestado por la actividad comercio que registró una variación positiva del empleo (7,7%).

En relación a la actividad servicios, la variación negativa del empleo se sustentó principalmente por el comportamiento negativo de la subrama restaurantes y hoteles (-9,5%).

GRÁFICO N° 02
DEPARTAMENTO DE TUMBES: VARIACIÓN ANUAL DEL EMPLEO FORMAL PRIVADO POR ACTIVIDAD
ECONÓMICA, MARZO 2020/MARZO 2019
(Variación porcentual)

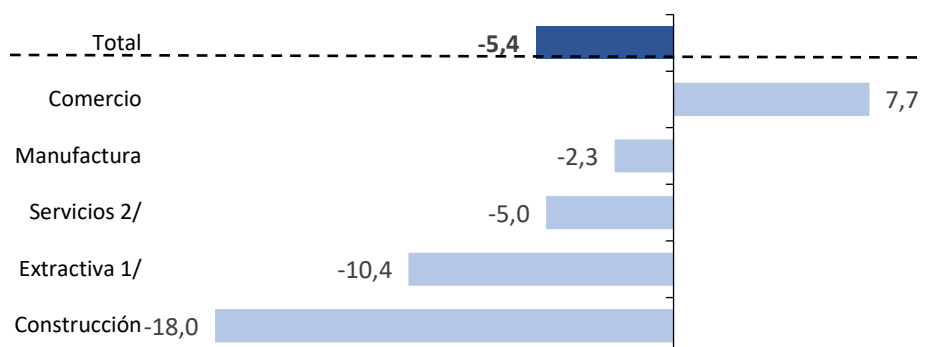

Nota: Datos actualizados al 1 de agosto de 2020. La variación anual se refiere a la variación porcentual del empleo en el mes indicado respecto al mismo mes del año anterior. La variación anual incluye a los trabajadores para los que no se especificaron respuesta en las actividades económicas.

1/ Incluye agricultura, ganadería, caza, silvicultura, pesca y minería.

2/ Incluye suministro de electricidad, gas y agua; hoteles y restaurantes; transporte, almacenamiento y comunicaciones; intermediación financiera; actividades inmobiliarias, empresariales y de alquiler; enseñanza; servicios sociales y de salud; otras actividades de servicios comunitarios, sociales y personales; hogares privados con servicio doméstico; organizaciones y órganos extraterritoriales.

Fuente: MTPE - Planilla Electrónica, marzo 2019 y marzo 2020.

Elaboración: GRTPE - Observatorio Socio Económico Laboral (OSEL) de Tumbes.

CUADRO N° 01
DEPARTAMENTO DE TUMBES: TRABAJADORES REGISTRADOS EN
EL SECTOR PRIVADO FORMAL, SEGÚN PRINCIPALES
CARACTERÍSTICAS, MARZO 2019 Y MARZO 2020
(Variación absoluta y porcentual)

Según las principales características de los trabajadores registrados, la caída del empleo fue mayor en las mujeres (-5,5%) frente a los hombres (-5,3%). De igual forma, el empleo en los jóvenes decreció en 6,7% y en los adultos en 4,8%; por nivel educativo el empleo con trabajadores con nivel primaria cayó en 7,2%, seguido del nivel secundaria en 6,1% y superior en 4,1%. Finalmente, por tamaño de empresa, el empleo decreció 18,0% en empresas de 1 a 100 trabajadores, 3,2% en empresas de 1 a 10 trabajadores, y 0,5% en empresas de 101 a más trabajadores.

Agradecemos su difusión.

Tumbes, Setiembre del 2020

Características	Marzo 2019	Marzo 2020	Variación anual (%)
Total	13 284	12 570	-5,4
Sexo			
Hombre	8 523	8 071	-5,3
Mujer	4 761	4 499	-5,5
Grupo de edad			
Hasta 29 años	4 236	3 954	-6,7
De 30 a más años	9 048	8 616	-4,8
Nivel educativo			
Hasta primaria 1/	604	560	-7,2
Secundaria	7 643	7 177	-6,1
Superior 2/	5 037	4 833	-4,1
Tamaño de empresa			
De 1 a 10 trabajadores	3 186	3 083	-3,2
De 11 a 100 trabajadores	3 213	2 634	-18,0
De 101 a más trabajadores	6 885	6 853	-0,5

Nota: Datos actualizados al 1 de agosto de 2020. La variación total incluye a los trabajadores para los que no se especificaron respuesta en las características mencionadas.

1/ Incluye sin nivel educativo y educación básica especial.

2/ Incluye bachiller, titulado, estudios de maestría, entre otros.

Fuente: MTPE - Planilla Electrónica, marzo 2019 y marzo 2020.

Elaboración: GRTPE - Observatorio Socio Económico Laboral (OSEL) de Tumbes.