

dida acarrearba al Estado peruano y, principalmente, en lo innecesario de la misma en orden a la investigación de los delitos denunciados;

Que, no obstante lo argumentado, la citada Fiscalía, mediante Resolución de 11 diciembre 2002 declaró improcedente "por ahora", la solicitud del Procurador Público, invocando lo previsto en el artículo 14º de la Ley Orgánica del Ministerio Público y señalando que las aeronaves se encuentran en pleno proceso de peritaje y que resulta necesario mantener dicha decisión cautelatoria;

Que, la inmovilización de los aviones realizada por la señora Fiscal de la Primera Fiscalía Provincial Penal de Lima, constituye un acto arbitrario que en todo caso no corresponde dictarla al Ministerio Público, En efecto:

a) Las atribuciones genéricas contenidas en el artículo 14º de la Ley Orgánica del Ministerio Público, no autorizan, en ningún caso, que los Fiscales adopten medidas coercitivas estrictamente jurisdiccionales como es la inmovilización de bienes inmuebles fictos y sus componentes, facultad que exclusivamente puede ser ejercida por los jueces de la República, a pedido del Fiscal, conforme lo prevé la Ley N° 27379, por tratarse de una medida limitativa de derechos debidamente reglada por dicho dispositivo legal;

b) El objeto de la medida dictada, que como se ha indicado importa una clara usurpación de las funciones privativas del órgano jurisdiccional, en el sentido de ser necesaria para realizar la valorización de bienes, desconoce las opiniones especializadas, técnicas y oficiales del Estado, ya expuestas por la Contraloría General de la República y la CONATA, en el sentido que no existe perjuicio para el Estado en dichas operaciones;

c) La orden para que la Fuerza Armada del Perú retenga dichos bienes, y la asignación de responsabilidades al Comandante General de la Fuerza Aérea del Perú para que conserve y custodie bienes de otra Fuerza Aérea, crea una situación anómala en las relaciones internacionales, a lo cual se agudiza cuando, como conoce la citada Fiscal, en los contratos de mantenimiento y reparación suscritas por ese país con el Servicio de Mantenimiento de la FAP se prevén penalidades en caso de demora en la entrega de los bienes.

Que, la conducta de la precitada Fiscal Provincial es constitutiva de delito perseguible de oficio, y ocasiona pérdidas económicas injustificados al Estado, por lo que es pertinente facultar al Procurador Público del Ministerio de Defensa, encargado de los asuntos de la Fuerza Aérea del Perú para que interponga las acciones legales del caso contra la referida Fiscal así como para corregir las ilegales medidas dispuestas;

Que, la autorización para la interposición de acciones legales contra los actos arbitrarios de un representante del Ministerio Público, no desmerece el respeto a la autonomía de los organismos del Estado, ni afecta las investigaciones que dicho organismo del Estado debe seguir llevando a adelante con independencia y celeridad;

De conformidad con lo dispuesto en el Decreto Ley N° 17537 y sus modificatorias; y,

Estando a lo opinado por la Oficina de Asesoría Jurídica del Ministerio de Defensa;

SE RESUELVE:

Artículo Único.- Autorizar al Procurador Público del Ministerio de Defensa, encargado de los asuntos de la Fuerza Aérea del Perú, para que interponga las acciones legales pertinentes contra la Fiscal de la Primera Fiscalía Provincial Penal de Lima, Dra. Luz del Carmen Ibáñez Carranza, y las que fueren menester para corregir la ilegal inmovilización decretada.

Regístrese, comuníquese, publíquese y archívese.

AURELIO E. LORET DE MOLA BÖHME
Ministro de Defensa

00436

EDUCACIÓN

Aprueban ámbito jurisdiccional, organización interna y CAP de diversas Direcciones Regionales de Educación y sus respectivas Unidades de Gestión Educativa

RESOLUCIÓN SUPREMA N° 203-2002-ED

Lima, 19 de diciembre de 2002

CONSIDERANDO:

Que, la Ley N° 27573 "Ley de Presupuesto del Sector Público para el Año Fiscal 2002" en su Sexta Disposición Transitoria faculta a los Ministros de Estado, implementar mediante Decreto Supremo la reestructuración organizacional y presupuestaria de las Direcciones Regionales Sectoriales a cargo de los Consejos Transitorios de Administración Regional - CTARs;

Que, el Ministerio de Educación en el marco de la citada norma legal, aprueba mediante Decreto Supremo N° 015-2002-ED, el Reglamento de Organización y Funciones de la Direcciones Regionales de Educación y Unidades de Gestión Educativa en el cual dispone la reestructuración de los órganos intermedios regionalizados para realizar su adecuación organizacional;

Que, las Direcciones Regionales de Educación de Huánuco, Amazonas, Ica, Huancavelica, Loreto, Cajamarca, Ucayali, Puno y Junín, han cumplido con realizar el proceso de reestructuración, proponiendo los ámbitos jurisdiccionales, Organización Interna y los Cuadros para Asignación de Personal (CAP), tanto de las Direcciones Regionales como de las respectivas Unidades de Gestión Educativa que la integran;

De conformidad con lo establecido en la Ley N° 25573 -Ley de Presupuesto del Sector Público, con lo establecido en el Decreto Legislativo N° 560 -Ley del Poder Ejecutivo, el Decreto Ley N° 25762, modificado por la Ley N° 26510;

SE RESUELVE:

Artículo 1º.- Aprobar el ámbito jurisdiccional, la organización interna y el Cuadro para Asignación de Personal (CAP), de las Direcciones Regionales de Educación y sus respectivas Unidades de Gestión Educativa, que a continuación se indican, de acuerdo a las especificaciones de los Anexos adjuntos, los mismos que forman parte de la presente Resolución:

- Dirección Regional de Educación de Huánuco	Anexo 01
- Dirección Regional de Educación de Amazonas	Anexo 02
- Dirección Regional de Educación de Ica	Anexo 03
- Dirección Regional de Educación de Huancavelica	Anexo 04
- Dirección Regional de Educación de Loreto	Anexo 05
- Dirección Regional de Educación de Cajamarca	Anexo 06
- Dirección Regional de Educación de Ucayali	Anexo 07
- Dirección Regional de Educación de Puno	Anexo 08
- Dirección Regional de Educación de Junín	Anexo 09

Artículo 2º.- La presente Disposición no genera incremento presupuestal alguno, debiendo enmarcarse en el presupuesto asignado para el año 2003.

Artículo 3º.- La presente Resolución Suprema será refrendada por el Presidente del Consejo de Ministros y el Ministro de Educación.

Regístrese, comuníquese y publíquese.

Rúbrica del Dr. ALEJANDRO TOLEDO
Presidente Constitucional de la República

LUIS SOLARI DE LA FUENTE
Presidente del Consejo de Ministros

GERARDO AYZANO DEL CARPIO
Ministro de Educación

ANEXO 01

DIRECCIÓN REGIONAL DE EDUCACIÓN DE HUÁNUCO

- A : ÁMBITOS JURISDICCIONALES
- B : ESTRUCTURA ORGÁNICA
- C : CUADRO PARA ASIGNACIÓN DE PERSONAL (CAP)

ANEXO 01 - A

ÁMBITOS JURISDICCIONALES DE LA DIRECCIÓN REGIONAL DE EDUCACIÓN Y UNIDADES DE GESTIÓN EDUCATIVA DE HUÁNUCO

N°	Organos Intermedios de Gestión Educativa	Ubicación de la Sede Institucional	Ámbito Jurisdiccional
01	Dirección Regional de Educación de Huánuco	Huánuco	Comprende el Departamento de Huánuco
02	UGE Huánuco	Huánuco	Comprende la provincia de Huánuco
03	UGE Leoncio Prado	Tingo Maria	Comprende la provincia de Leoncio Prado, incluyendo el distrito de Monzón de la provincia de Huamalíes; los centros poblados de La Morada, Aguashi Molophe, Alto Aguashi, El Triunfo, Florida, Huamuco, Magote, Yanajanca del Distrito de San Pedro de Cholon de la provincia de Marañón; el centro poblado de Alto Azul del distrito de Huacaybamba de la provincia de Huacaybamba y los centros poblados de Chipaquillo y Milagro del distrito de Marías de la provincia de Dos de Mayo.
04	UGE Huamalíes	Llata	Comprende la provincia de Huamalíes, exceptuando el distrito de Monzón
05	UGE Ambo	Ambo	Comprende la provincia de Ambo, incluyendo el centro poblado de Huancán del distrito de San Miguel de Cauri de la provincia de Lauricocha
06	UGE Dos de Mayo	La Unión	Comprende la provincia de Dos de Mayo, exceptuando los centros poblados de Chipaquillo y Milagro del distrito de Marías
07	UGE Pachitea	Panao	Comprende la provincia de Pachitea
08	UGE Yarowilca	Chavinillo	Comprende la provincia de Yarowilca
09	UGE Lauricocha	Jesus	Comprende la provincia de Lauricocha, exceptuando el centro poblado de Huancán del distrito de San Miguel de Cauri
10	UGE Puerto Inca	Puerto Inca	Comprende la provincia de Puerto Inca
11	UGE Marañón	Huacrachuco	Comprende la provincia de Marañón, exceptuando los centros poblados de La Morada, Aguashi Molophe, Alto Aguashi, El Triunfo, Florida, Huamuco, Magote, Yanajanca del Distrito de San Pedro de Cholon
12	UGE Huacaybamba	Huacaybamba	Comprende la provincia de Huacaybamba, exceptuando el centro poblado Alto Azul del distrito de Huacaybamba

ANEXO 01 - B

ORGANIGRAMA ESTRUCTURAL DE LA DIRECCIÓN REGIONAL DE EDUCACIÓN DE HUÁNUCO

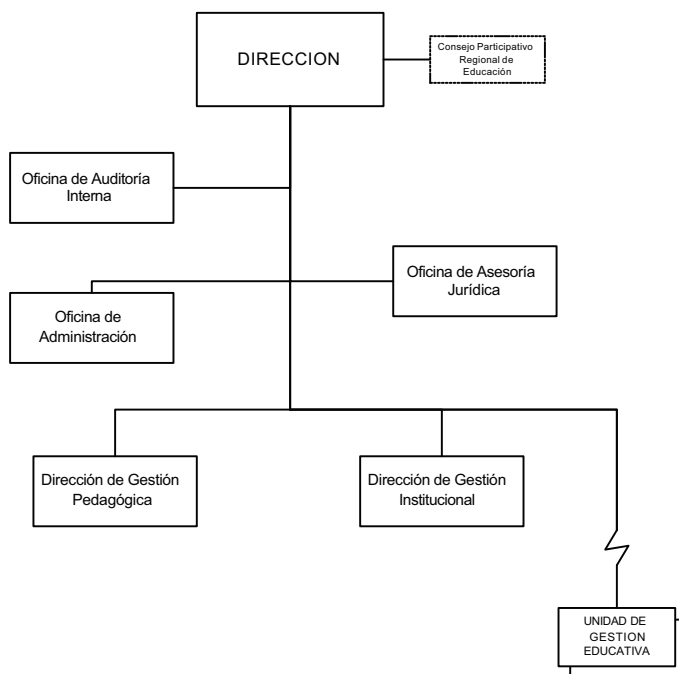

ORGANIGRAMA ESTRUCTURAL DE LAS UNIDADES DE GESTIÓN EDUCATIVA DE HUÁNUCO Y LEONCIO PRADO

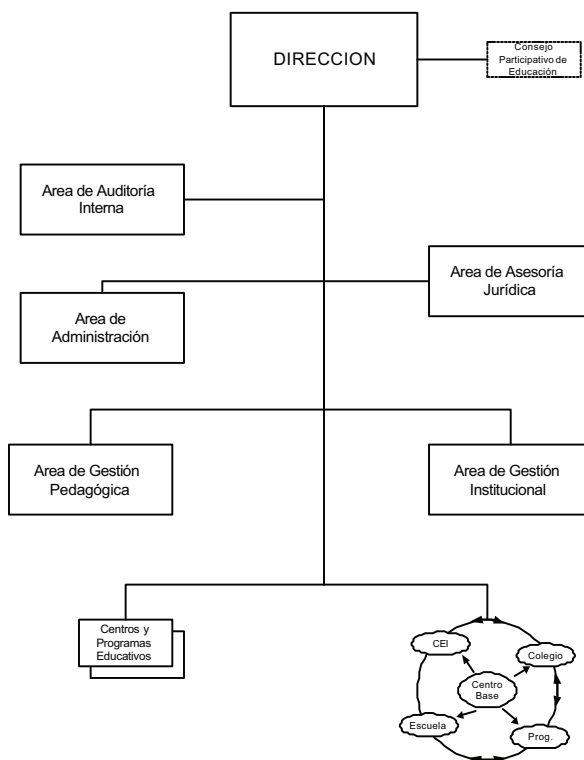

ORGANIGRAMA ESTRUCTURAL DE LAS UNIDADES DE GESTIÓN EDUCATIVA DE HUAMALÍES, AMBO, DOS DE MAYO Y PACHITEA

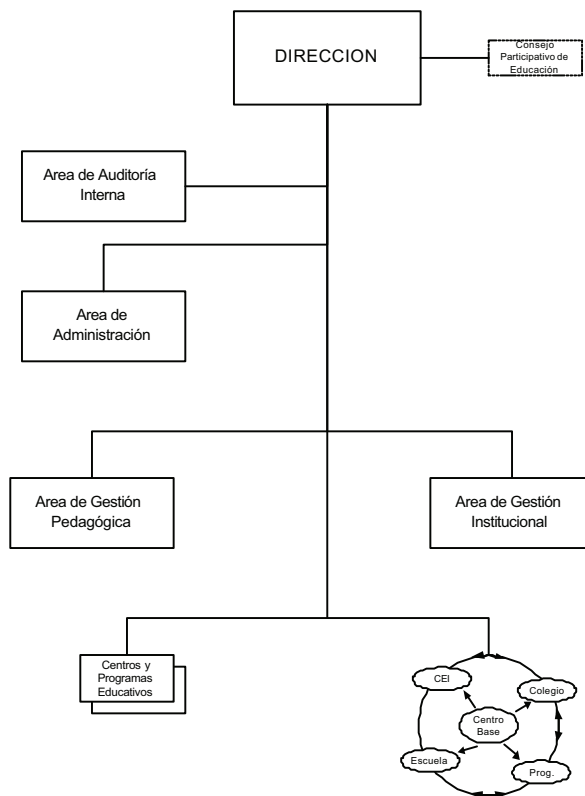

ORGANIGRAMA ESTRUCTURAL DE LAS UNIDADES DE GESTIÓN EDUCATIVA DE YAROWILCA, LAURICOCHA, PUERTO INCA, MARAÑÓN Y HUACAYBAMBA

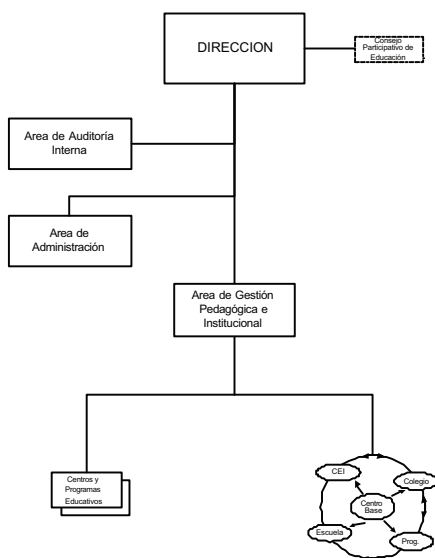

ANEXO 01 - C

CUADRO PARA ASIGNACIÓN DE PERSONAL - CAP -

SECTOR : EDUCACIÓN		ENTIDAD : DIRECCIÓN REGIONAL DE EDUCACIÓN DE HUÁNUCO		AÑO: 2002		
				Nº DE HOJA:		
Nº ORDEN	CARGOS CLASIFICADOS	CARGOS ESTRUCTURALES	TOTAL NECES.	OBSERVACIONES		
	NOMENCLATURA	CÓDIGOS				
	A. ÓRGANO DE DIRECCIÓN		6			
01	Director de Programa Sectorial IV	D6-05-290-4	1	De Confianza		
02	Relacionista Público II	P4-10-665-2	1			
03-04	Especialista Administrativo II	P4-05-338-2	2			
05	Técnico Administrativo II	T4-05-707-2	1			
06	Secretaría III	T3-05-675-3	1			
	B. ÓRGANOS DE LÍNEA		25			
	Dirección de Gestión Pedagógica		17			
07	Director de Programa Sectorial III	D5-05-290-3	1	De Confianza		
08-20	Especialista en Educación		13			
21	Asistente en Servicio de Educación y Cultura II	P2-25-073-2	1			
22	Secretaría II	T2-05-675-2	1			
23	Oficinista III	A4-05-550-3	1			
	Dirección de Gestión Institucional		8			
24	Director de Sistema Administrativo III	D5-05-295-3	1	De Confianza		
25	Planificador II	P4-05-610-2	1			
26	Especialista en Racionalización II	P4-05-380-2	1			
27	Especialista en Finanzas II	P4-20-360-2	1			
28	Ingeniero II	P4-35-435-2	1			
29	Estadístico II	P4-05-405-2	1			
30	Técnico Administrativo II	T4-05-707-2	1			
31	Secretaría II	T2-05-675-2	1			
	C. ÓRGANO DE APOYO		22			
	Oficina de Administración					
32	Director de Sistema Administrativo III	D5-05-295-3	1	De Confianza		
33-35	Especialista Administrativo II	P4-05-338-2	3			
36	Contador II	P4-05-225-2	1			
37	Tesorero II	P4-05-860-2	1			
38	Asistente Social II	P4-55-078-2	1			
39-45	Técnico Administrativo II	T4-05-707-2	7			
46	Analista de Sistemas PAD II	P4-05-050-2	1			
47	Secretaría II	T2-05-675-2	1			
48	Oficinista III	A4-05-550-3	1			
49-50	Chofer II	T3-60-245-2	2			
51-53	Trabajador de Servicios III	A3-05-870-3	3			
	D. ÓRGANO DE ASESORAMIENTO		3			
	Oficina de Asesoría Jurídica					
54	Director de Sistema Administrativo III	D5-05-295-3	1	De Confianza		
55	Abogado II	P4-40-005-2	1			
56	Secretaría II	T2-05-675-2	1			

N° ORDEN	CARGOS CLASIFICADOS		CARGOS ESTRUCTURALES	TOTAL NECES.	OBSERVACIONES
	NOMENCLATURA	CÓDIGOS			
	E. ÓRGANO DE CONTROL Oficina de Auditoría Interna			4	
57	Director de Sistema Administrativo III	D5-05-295-3	Auditor	1	De Confianza (*)
58	Auditor II	P4-05-080-2		1	
59	Especialista en Inspectoría II	P4-05-365-2		1	
60	Secretaría II	T2-05-675-2		1	
			TOTAL	60	
ENTIDAD : UNIDAD DE GESTIÓN EDUCATIVA DE HUÁNUCO					
	A. ÓRGANO DE DIRECCIÓN			5	
01	Director de Programa Sectorial III	D5-05-290-3	Director de UGE	1	De Confianza
02	Especialista Administrativo I	P3-05-338-1		1	
03	Relacionista Público I	P3-10-665-1		1	
04	Técnico Administrativo I	T3-05-707-1		1	
05	Secretaría II	T2-05-675-2		1	
				23	
	B. ÓRGANOS DE LÍNEA			15	
	Área de Gestión Pedagógica			1	De Confianza
06	Director de Programa Sectorial II	D4-05-290-2	Jefe	12	
07-18	Especialista en Educación			1	
19	Asistente en Servicio de Educación y Cultura I	PI-25-073-1		1	
20	Secretaría I	TI-05-675-1		1	
				8	
	Área de Gestión Institucional			1	De Confianza
21	Director de Sistema Administrativo II	D4-05-295-2	Jefe	1	
22	Planificador I	P3-05-610-1		1	
23	Estadístico I	P3-05-405-1		1	
24	Especialista en Racionalización I	P3-05-380-1		1	
25	Especialista en Finanzas I	P3-20-360-1		1	
26	Ingeniero I	P3-35-435-1		1	
27	Técnico Administrativo I	T3-05-707-1		1	
28	Secretaría I	TI-05-675-1		1	
				17	
	C. ÓRGANO DE APOYO			17	
	Área de Administración			1	De Confianza
29	Director de Sistema Administrativo II	D4-05-295-2	Jefe	1	
30	Contador I	P3-05-225-1		1	
31	Tesorero I	P3-05-860-1		1	
32-33	Especialista Administrativo I	P3-05-338-1		2	
34	Asistente Social I	P3-55-078-1		1	
35-38	Técnico Administrativo I	T3-05-707-1		4	
39	Programador de Sistema PAD II	T4-05-630-2		1	
40	Técnico en Impresiones I	T3-10-770-1		1	
41	Secretaría I	TI-05-675-1		1	
42	Oficinista II	A3-05-550-2		1	
43	Chofer I	T2-60-245-1		1	
44-45	Trabajador de Servicios II	A2-05-870-2		2	
				3	
	D. ÓRGANO DE ASESORAMIENTO			3	
	Área de Asesoría Jurídica			1	De Confianza
46	Director de Sistema Administrativo II	D4-05-295-2	Jefe	1	
47	Abogado I	P3-40-005-1		1	
48	Secretaría I	TI-05-675-1		1	
				4	
	E. ÓRGANO DE CONTROL			4	
	Área de Auditoría Interna			1	De Confianza (*)
49	Director de Sistema Administrativo II	D4-05-295-2	Auditor	1	
50	Auditor I	P3-05-080-1		1	
51	Especialista en Inspectoría I	P3-05-365-1		1	
52	Secretaría I	TI-05-675-1		1	
			TOTAL	52	
ENTIDAD : UNIDAD DE GESTIÓN EDUCATIVA DE LEONCIO PRADO					
	A. ÓRGANO DE DIRECCIÓN			5	
01	Director de Programa Sectorial III	D5-05-290-3	Director de UGE	1	De Confianza
02	Especialista Administrativo I	P3-05-338-1		1	
03	Relacionista Público I	P3-10-665-1		1	
04	Técnico Administrativo I	T3-05-707-1		1	
05	Secretaría II	T2-05-675-2		1	
				19	
	B. ÓRGANOS DE LÍNEA			13	
	Área de Gestión Pedagógica			1	De Confianza
06	Director de Programa Sectorial II	D4-05-290-2	Jefe	10	
07-16	Especialista en Educación			1	
17	Asistente en Servicio de Educación y Cultura I	PI-25-073-1		1	
18	Secretaría I	TI-05-675-1		1	
				6	
	Área de Gestión Institucional			1	De Confianza
19	Director de Sistema Administrativo II	D4-05-295-2	Jefe	1	
20	Planificador I	P3-05-610-1		1	
21	Estadístico I	P3-05-405-1		1	
22	Especialista en Finanzas I	P3-20-360-1		1	
23	Ingeniero I	P3-35-435-1		1	
24	Secretaría I	TI-05-675-1		1	
				13	
	C. ÓRGANO DE APOYO			13	
	Área de Administración			1	De Confianza
25	Director de Sistema Administrativo II	D4-05-295-2	Jefe	1	

N° ORDEN	CARGOS CLASIFICADOS		CARGOS ESTRUCTURALES	TOTAL NECES.	OBSERVACIONES
	NOMENCLATURA	CÓDIGOS			
26	Contador I	P3-05-225-1		1	
27	Tesorero I	P3-05-860-1		1	
28-29	Especialista Administrativo I	P3-05-338-1		2	
30	Asistente Social I	P3-55-078-1		1	
31-33	Técnico Administrativo I	T3-05-707-1		3	
34	Secretaría I	T1-05-675-1		1	
35	Chofer I	T2-60-245-1		1	
36-37	Trabajador de Servicios II	A2-05-870-2		2	
<u>D. ÓRGANO DE ASESORAMIENTO</u>					
Área de Asesoría Jurídica				2	
38	Director de Sistema Administrativo II	D4-05-295-2	Jefe	1	De Confianza
39	Secretaría I	T1-05-675-1		1	
<u>E. ÓRGANO DE CONTROL</u>					
Área de Auditoría Interna				2	
40	Director de Sistema Administrativo II	D4-05-295-2	Auditor	1	De Confianza (*)
41	Secretaría I	T1-05-675-1		1	
			TOTAL	41	
ENTIDAD : UNIDADES DE GESTIÓN EDUCATIVA DE HUAMALIES Y AMBO					
				6	
01	<u>A. ÓRGANO DE DIRECCIÓN</u>				
	Director de Programa Sectorial III	D5-05-290-3	Director de UGE	1	De Confianza
02	Especialista Administrativo I	P3-05-338-1		1	
03	Abogado I	P3-40-005-1		1	
04-05	Técnico Administrativo I	T3-05-707-1		2	
06	Secretaría II	T2-05-675-2		1	
<u>B. ÓRGANOS DE LÍNEA</u>				18	
Área de Gestión Pedagógica				12	
07	Director de Programa Sectorial II	D4-05-290-2	Jefe	1	De Confianza
08-16	Especialista en Educación			9	
17	Asistente en Servicio de Educación y Cultura I	PI-25-073-1		1	
18	Secretaría I	T1-05-675-1		1	
Área de Gestión Institucional				6	
19	Director de Sistema Administrativo II	D4-05-295-2	Jefe	1	De Confianza
20	Planificador I	P3-05-610-1		1	
21	Estadístico I	P3-05-405-1		1	
22	Especialista en Finanzas I	P3-20-360-1		1	
23	Ingeniero I	P3-35-435-1		1	
24	Secretaría I	T1-05-675-1		1	
<u>C. ÓRGANO DE APOYO</u>					
Área de Administración				13	
25	Director de Sistema Administrativo II	D4-05-295-2	Jefe	1	De Confianza
26	Contador I	P3-05-225-1		1	
27	Tesorero I	P3-05-860-1		1	
28-29	Especialista Administrativo I	P3-05-338-1		2	
30	Asistente Social I	P3-55-078-1		1	
31-33	Técnico Administrativo I	T3-05-707-1		3	
34	Secretaría I	T1-05-675-1		1	
35	Chofer I	T2-60-245-1		1	
36-37	Trabajador de Servicios II	A2-05-870-2		2	
<u>D. ÓRGANO DE CONTROL</u>					
Área de Auditoría Interna				2	
38	Director de Sistema Administrativo II	D4-05-295-2	Auditor	1	De Confianza (*)
39	Secretaría I	T1-05-675-1		1	
			TOTAL	39	
ENTIDAD : UNIDADES DE GESTIÓN EDUCATIVA DE DOS DE MAYO Y PACHITEA					
				5	
01	<u>A. ÓRGANO DE DIRECCIÓN</u>				
	Director de Programa Sectorial III	D5-05-290-3	Director de UGE	1	De Confianza
02	Especialista Administrativo I	P3-05-338-1		1	
03	Abogado I	P3-40-005-1		1	
04	Técnico Administrativo I	T3-05-707-1		1	
05	Secretaría II	T2-05-675-2		1	
<u>B. ÓRGANOS DE LÍNEA</u>				16	
Área de Gestión Pedagógica				11	
06	Director de Programa Sectorial II	D4-05-290-2	Jefe	1	De Confianza
07-14	Especialista en Educación			8	
15	Asistente en Servicio de Educación y Cultura I	PI-25-073-1		1	
16	Secretaría I	T1-05-675-1		1	
Área de Gestión Institucional				5	
17	Director de Sistema Administrativo II	D4-05-295-2	Jefe	1	De Confianza
18	Planificador I	P3-05-610-1		1	
19	Especialista en Finanzas I	P3-20-360-1		1	
20	Ingeniero I	P3-35-435-1		1	
21	Secretaría I	T1-05-675-1		1	
<u>C. ÓRGANO DE APOYO</u>					
Área de Administración				12	
22	Director de Sistema Administrativo II	D4-05-295-2	Jefe	1	De Confianza
23	Contador I	P3-05-225-1		1	

N° ORDEN	CARGOS CLASIFICADOS		CARGOS ESTRUCTURALES	TOTAL NECES.	OBSERVACIONES
	NOMENCLATURA	CÓDIGOS			
24	Tesorero I	P3-05-860-1		1	
25-26	Especialista Administrativo I	P3-05-338-1		2	
27-29	Técnico Administrativo I	T3-05-707-1		3	
30	Secretaria I	T1-05-675-1		1	
31	Chofer I	T2-60-245-1		1	
32-33	Trabajador de Servicios II	A2-05-870-2		2	
	D. ÓRGANO DE CONTROL Área de Auditoría Interna			2	
34	Director de Sistema Administrativo II	D4-05-295-2	Auditor	1	De Confianza (*)
35	Secretaria I	T1-05-675-1		1	
			TOTAL	35	
ENTIDAD : UNIDADES DE GESTIÓN EDUCATIVA DE YAROWILCA, LAURICOCHA, PUERTO INCA, MARAÑÓN Y HUACAYBAMBA					
	A. ÓRGANO DE DIRECCIÓN			4	
01	Director de Programa Sectorial III	D5-05-290-3	Director de UGE	1	De Confianza
02	Abogado I	P3-40-005-1		1	
03	Técnico Administrativo I	T3-05-707-1		1	
04	Secretaria II	T2-05-675-2		1	
	B. ÓRGANO DE LÍNEA Área de Gestión Pedagógica e Institucional			12	
05	Director de Programa Sectorial II	D4-05-290-2	Jefe	1	De Confianza
06-11	Especialista en Educación			6	
12	Asistente en Servicio de Educación y Cultura I	PI-25-073-1		1	
13	Planificador I	P3-05-610-1		1	
14	Especialista en Finanzas I	P3-20-360-1		1	
15	Técnico Administrativo I	T3-05-707-1		1	
16	Secretaria I	T1-05-675-1		1	
	C. ÓRGANO DE APOYO Área de Administración			9	
17	Director de Sistema Administrativo II	D4-05-295-2	Jefe	1	De Confianza
18	Contador I	P3-05-225-1		1	
19	Especialista Administrativo I	P3-05-338-1		1	
20-21	Técnico Administrativo I	T3-05-707-1		2	
22	Secretaria I	T1-05-675-1		1	
23	Oficinista II	A3-05-550-2		1	
24-25	Trabajador de Servicios II	A2-05-870-2		2	
	D. ÓRGANO DE CONTROL Área de Auditoría Interna			2	
26	Director de Sistema Administrativo II	D4-05-295-2	Auditor	1	De Confianza (*)
27	Secretaria I	T1-05-675-1		1	
			TOTAL	27	

(*) Contraloría General de la República

ANEXO 02

DIRECCIÓN REGIONAL DE EDUCACIÓN DE AMAZONAS

- A : ÁMBITOS JURISDICCIONALES
 B : ESTRUCTURA ORGÁNICA
 C : CUADRO PARA ASIGNACIÓN DE PERSONAL (CAP)

ANEXO 02 - A

ÁMBITOS JURISDICCIONALES DE LA DIRECCIÓN REGIONAL DE EDUCACIÓN Y UNIDADES DE GESTIÓN EDUCATIVA DE AMAZONAS

N°	Órganos Intermedios de Gestión Educativa	Ubicación de la Sede Institucional	Ámbito Jurisdiccional
01	Dirección Regional de Educación de Amazonas	Chachapoyas	Comprende el Departamento de Amazonas
02	UGE Chachapoyas	Chachapoyas	Comprende la provincia de Chachapoyas, exceptuando el centro poblado de Oquish del distrito de Soloco y los centros poblados de El Triunfo, Nueva Unión, Nueva Esperanza e Itamarati del distrito de La Jalca.
03	UGE Bagua	Bagua	Comprende la provincia de Bagua.
04	UGE Bongará	Jumbilla	Comprende la provincia de Bongará.
05	UGE Condorcanqui	Santa María de Nieva	Comprende la provincia de Condorcanqui.
06	UGE Luya	Lamud	Comprende la provincia de Lamud, exceptuando los centros poblados de Danja, Tullanya y Santa Rosa de Jaípe del distrito de Camporredondo.
07	UGE Rodríguez de Mendoza	Mendoza	Comprende la provincia de Mendoza, incluyendo el centro poblado de Oquish del distrito de Soloco y los centros poblados de El Triunfo, Nueva Unión, Nueva Esperanza e Itamarati del distrito de La Jalca de la provincia de Chachapoyas.
08	UGE Utcubamba	Bagua Grande	Comprende la provincia de Utcubamba, incluyendo los centros poblados de Danja, Tullanya y Sta. Rosa de Jaípe del distrito de Camporredondo de la provincia de Luya.

ANEXO 02 - B

ORGANIGRAMA ESTRUCTURAL DE LA DIRECCIÓN REGIONAL DE EDUCACIÓN DE AMAZONAS

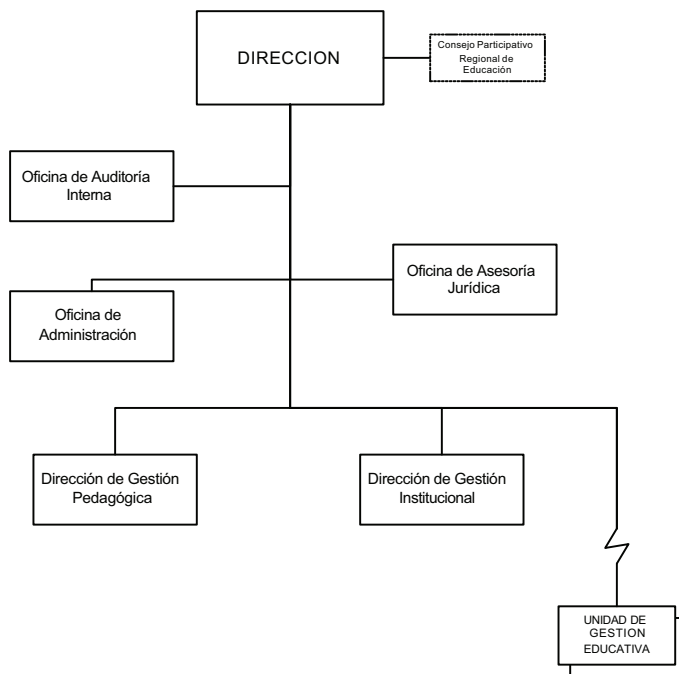

ORGANIGRAMA ESTRUCTURAL DE LAS UNIDADES DE GESTIÓN EDUCATIVA DE CHACHAPOYAS, BAGUA Y UTCUBAMBA

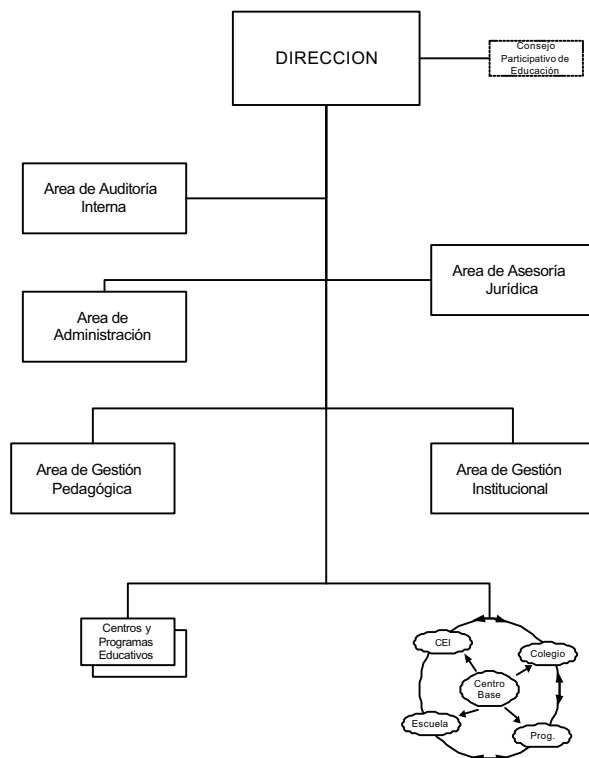

**ORGANIGRAMA ESTRUCTURAL DE LAS UNIDADES DE GESTIÓN EDUCATIVA DE
CONDORCANQUI Y LUYA**

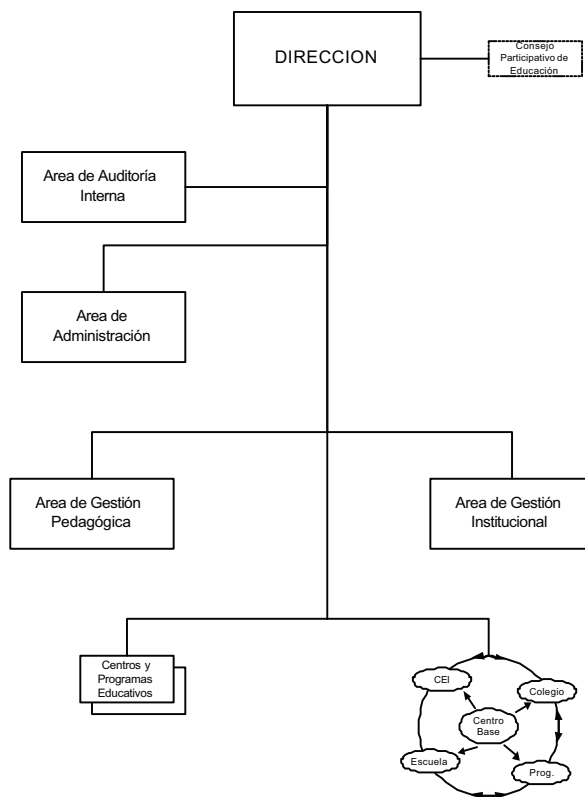

**ORGANIGRAMA ESTRUCTURAL DE LAS UNIDADES DE GESTIÓN EDUCATIVA DE
BONGARÁ Y RODRÍGUEZ DE MENDOZA**

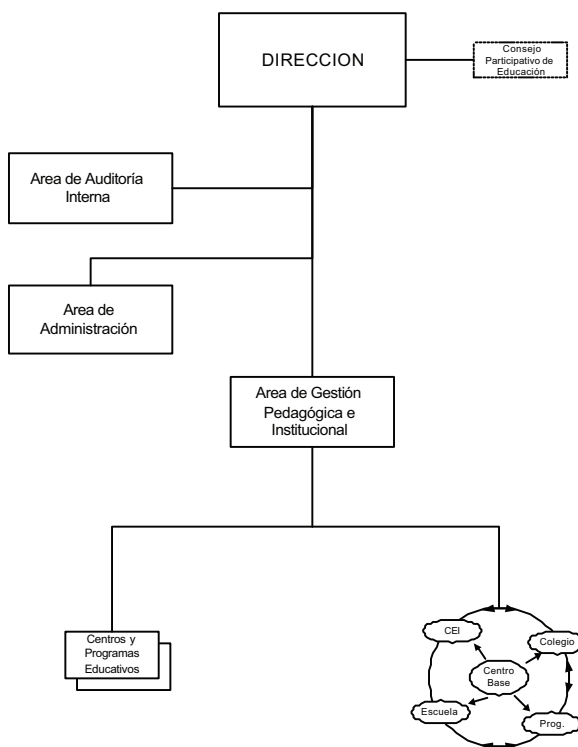

ANEXO 02 - C

CUADRO PARA ASIGNACIÓN DE PERSONAL - CAP -

SECTOR : EDUCACIÓN		ENTIDAD : DIRECCIÓN REGIONAL DE EDUCACIÓN DE AMAZONAS		AÑO: 2002	Nº DE HOJA:	
Nº ORDEN	CARGOS CLASIFICADOS		CARGOS ESTRUCTURALES	TOTAL NECES.	OBSERVACIONES	
	NOMENCLATURA	CÓDIGOS				
				6		
A. ÓRGANO DE DIRECCIÓN						
01	Director de Programa Sectorial IV	D6-05-290-4	Director Regional	1	De Confianza	
02	Periodista II	P4-10-600-2		1		
03	Especialista Administrativo II	P4-05-338-2		1		
04-05	Técnico Administrativo II	T4-05-707-2		2		
06	Secretaría III	T3-05-675-3		1		
				24		
B. ÓRGANOS DE LÍNEA						
Dirección de Gestión Pedagógica						
				15		
07	Director de Programa Sectorial III	D5-05-290-3	Director	1	De Confianza	
08-19	Especialista en Educación			12		
20	Asistente en Servicio de Educación y Cultura II	P2-25-073-2		1		
21	Secretaría II	T2-05-675-2		1		
Dirección de Gestión Institucional						
				9		
22	Director de Sistema Administrativo III	D5-05-295-3	Director	1	De Confianza	
23	Planificador II	P4-05-610-2		1		
24	Especialista en Racionalización II	P4-05-380-2		1		
25	Especialista en Finanzas II	P4-20-360-2		1		
26	Ingeniero II	P4-35-435-2		1		
27	Estadístico II	P4-05-405-2		1		
28-29	Técnico Administrativo II	T4-05-707-2		2		
30	Oficinista III	A4-05-550-3		1		
C. ÓRGANO DE APOYO						
Oficina de Administración						
				19		
31	Director de Sistema Administrativo III	D5-05-295-3	Jefe	1	De Confianza	
32-33	Especialista Administrativo II	P4-05-338-2		2		
34	Contador II	P4-05-225-2		1		
35	Tesorero II	P4-05-860-2		1		
36	Analista de Sistemas PAD II	P4-05-050-2		1		
37	Cajero II	T5-05-195-2		1		
38-43	Técnico Administrativo II	T4-05-707-2		6		
44	Operador PAD II	T3-05-595-2		1		
45-46	Secretaría II	T2-05-675-2		2		
47	Chofer II	T3-60-245-2		1		
48-49	Trabajador de Servicios III	A3-05-870-3		2		
D. ÓRGANO DE ASESORAMIENTO						
Oficina de Asesoría Jurídica						
				2		
50	Director de Sistema Administrativo III	D5-05-295-3	Jefe	1	De Confianza	
51	Secretaría II	T2-05-675-2		1		
E. ÓRGANO DE CONTROL						
Oficina de Auditoría Interna						
				4		
52	Director de Sistema Administrativo III	D5-05-295-3	Auditor	1	De Confianza (*)	
53-54	Auditor II	P4-05-080-2		2		
55	Secretaría II	T2-05-675-2		1		
TOTAL				55		
ENTIDAD : UNIDADES DE GESTIÓN EDUCATIVA DE CHACHAPOYAS Y BAGUA						
				5		
A. ÓRGANO DE DIRECCIÓN						
01	Director de Programa Sectorial III	D5-05-290-3	Director de UGE	1	De Confianza	
02	Especialista Administrativo I	P3-05-338-1		1		
03	Periodista I	P3-10-600-1		1		
04	Técnico Administrativo I	T3-05-707-1		1		
05	Secretaría II	T2-05-675-2		1		
				20		
B. ÓRGANOS DE LÍNEA						
Área de Gestión Pedagógica						
				14		
06	Director de Programa Sectorial II	D4-05-290-2	Jefe	1	De Confianza	
07-17	Especialista en Educación			11		
18	Asistente en Servicio de Educación y Cultura I	PI-25-073-1		1		
19	Secretaría I	TI-05-675-1		1		
Área de Gestión Institucional						
				6		
20	Director de Sistema Administrativo II	D4-05-295-2	Jefe	1	De Confianza	
21	Planificador I	P3-05-610-1		1		
22	Estadístico I	P3-05-405-1		1		
23	Especialista en Finanzas I	P3-20-360-1		1		
24	Ingeniero I	P3-35-435-1		1		
25	Secretaría I	TI-05-675-1		1		
C. ÓRGANO DE APOYO						
Área de Administración						
				15		
26	Director de Sistema Administrativo II	D4-05-295-2	Jefe	1	De Confianza	
27	Contador I	P3-05-225-1		1		
28	Tesorero I	P3-05-860-1		1		
29-30	Especialista Administrativo I	P3-05-338-1		2		
31	Asistente Social I	P3-55-078-1		1		
32-35	Técnico Administrativo I	T3-05-707-1		4		
36	Operador PAD I	T2-05-595-1		1		

N° ORDEN	CARGOS CLASIFICADOS		CARGOS ESTRUCTURALES	TOTAL NECES.	OBSERVACIONES
	NOMENCLATURA	CÓDIGOS			
37	Secretaria I	TI-05-675-1		1	
38	Chofer I	T2-60-245-1		1	
39-40	Trabajador de Servicios II	A2-05-870-2		2	
	D. ÓRGANO DE ASESORAMIENTO Área de Asesoría Jurídica			2	
41	Director de Sistema Administrativo II	D4-05-295-2	Jefe	1	De Confianza
42	Secretaria I	TI-05-675-1		1	
	E. ÓRGANO DE CONTROL Área de Auditoría Interna			3	
43	Director de Sistema Administrativo II	D4-05-295-2	Auditor	1	De Confianza (*)
44	Auditor I	P3-05-080-1		1	
45	Secretaria I	TI-05-675-1		1	
			TOTAL	45	
ENTIDAD : UNIDAD DE GESTIÓN EDUCATIVA DE UTCUBAMBA					
	A. ÓRGANO DE DIRECCIÓN			5	
01	Director de Programa Sectorial III	D5-05-290-3	Director de UGE	1	De Confianza
02	Especialista Administrativo I	P3-05-338-1		1	
03	Periodista I	P3-10-600-1		1	
04	Técnico Administrativo I	T3-05-707-1		1	
05	Secretaria II	T2-05-675-2		1	
	B. ÓRGANOS DE LÍNEA Área de Gestión Pedagógica			22	
06	Director de Programa Sectorial II	D4-05-290-2	Jefe	1	De Confianza
07-18	Especialista en Educación			12	
19	Asistente en Servicio de Educación y Cultura I	PI-25-073-1		1	
20	Secretaria I	TI-05-675-1		1	
	Área de Gestión Institucional			7	
21	Director de Sistema Administrativo II	D4-05-295-2	Jefe	1	De Confianza
22	Planificador I	P3-05-610-1		1	
23	Estadístico I	P3-05-405-1		1	
24	Especialista en Finanzas I	P3-20-360-1		1	
25	Especialista en Racionalización I	P3-05-380-1		1	
26	Ingeniero I	P3-35-435-1		1	
27	Secretaria I	TI-05-675-1		1	
	C. ÓRGANO DE APOYO Área de Administración			18	
28	Director de Sistema Administrativo II	D4-05-295-2	Jefe	1	De Confianza
29	Contador I	P3-05-225-1		1	
30	Tesorero I	P3-05-860-1		1	
31	Cajero I	T4-05-195-1		1	
32-34	Especialista Administrativo I	P3-05-338-1		3	
35	Asistente Social I	P3-55-078-1		1	
36-39	Técnico Administrativo I	T3-05-707-1		4	
40	Operador PAD I	T2-05-595-1		1	
41	Secretaria I	TI-05-675-1		1	
42	Chofer I	T2-60-245-1		1	
43-45	Trabajador de Servicios II	A2-05-870-2		3	
	D. ÓRGANO DE ASESORAMIENTO Área de Asesoría Jurídica			2	
46	Director de Sistema Administrativo II	D4-05-295-2	Jefe	1	De Confianza
47	Secretaria I	TI-05-675-1		1	
	E. ÓRGANO DE CONTROL Área de Auditoría Interna			3	
48	Director de Sistema Administrativo II	D4-05-295-2	Auditor	1	De Confianza (*)
49	Auditor I	P3-05-080-1		1	
50	Secretaria I	TI-05-675-1		1	
			TOTAL	50	
ENTIDAD : UNIDADES DE GESTIÓN EDUCATIVA DE CONDOCANQUI Y LUYA					
	A. ÓRGANO DE DIRECCIÓN			6	
01	Director de Programa Sectorial III	D5-05-290-3	Director de UGE	1	De Confianza
02	Abogado I	P3-40-005-1		1	
03	Especialista Administrativo I	P3-05-338-1		1	
04	Periodista I	P3-10-600-1		1	
05	Técnico Administrativo I	T3-05-707-1		1	
06	Secretaria II	T2-05-675-2		1	
	B. ÓRGANOS DE LÍNEA Área de Gestión Pedagógica			19	
07	Director de Programa Sectorial II	D4-05-290-2	Jefe	1	De Confianza
08-18	Especialista en Educación			11	
19	Asistente en Servicio de Educación y Cultura I	PI-25-073-1		1	
20	Secretaria I	TI-05-675-1		1	
	Área de Gestión Institucional			5	
21	Director de Sistema Administrativo II	D4-05-295-2	Jefe	1	De Confianza
22	Planificador I	P3-05-610-1		1	
23	Estadístico I	P3-05-405-1		1	
24	Especialista en Racionalización I	P3-05-380-1		1	
25	Secretaria I	TI-05-675-1		1	

N° ORDEN	CARGOS CLASIFICADOS		CARGOS ESTRUCTURALES	TOTAL NECES.	OBSERVACIONES	
	NOMENCLATURA	CÓDIGOS				
	C. ÓRGANO DE APOYO Área de Administración			15		
26	Director de Sistema Administrativo II	D4-05-295-2	Jefe	1	De Confianza	
27	Contador I	P3-05-225-1		1		
28	Tesorero I	P3-05-860-1		1		
29-30	Especialista Administrativo I	P3-05-338-1		2		
31-34	Técnico Administrativo I	T3-05-707-1		4		
35	Operador PAD I	T2-05-595-1		1		
36	Secretaría I	T1-05-675-1		1		
37	Chofer I	T2-60-245-1		1		
38	Motorista I	T2-60-533-1		1		
39-40	Trabajador de Servicios II	A2-05-870-2		2		
	D. ÓRGANO DE CONTROL Área de Auditoría Interna			2		
41	Director de Sistema Administrativo II	D4-05-295-2	Auditor	1		De Confianza (*)
42	Secretaría I	T1-05-675-1		1		
			TOTAL	42		
ENTIDAD : UNIDADES DE GESTIÓN EDUCATIVA RODRÍGUEZ DE MENDOZA Y BONGARÁ						
	A. ÓRGANO DE DIRECCIÓN			5		
01	Director de Programa Sectorial III	D5-05-290-3	Director de UGE	1	De Confianza	
02	Abogado I	P3-40-005-1		1		
03	Especialista Administrativo I	P3-05-338-1		1		
04	Técnico Administrativo I	T3-05-707-1		1		
05	Secretaría II	T2-05-675-2		1		
	B. ÓRGANO DE LÍNEA Área de Gestión Pedagógica e Institucional			13		
06	Director de Programa Sectorial II	D4-05-290-2	Jefe	1	De Confianza	
07-14	Especialista en Educación			8		
15	Asistente en Servicio de Educación y Cultura I	PI-25-073-1		1		
16	Planificador I	P3-05-610-1		1		
17	Especialista en Racionalización I	P3-05-380-1		1		
18	Secretaría I	T1-05-675-1		1		
	C. ÓRGANO DE APOYO Área de Administración			11		
19	Director de Sistema Administrativo II	D4-05-295-2	Jefe	1	De Confianza	
20	Tesorero I	P3-05-860-1		1		
21	Especialista Administrativo I	P3-05-338-1		1		
22-25	Técnico Administrativo I	T3-05-707-1		4		
26	Secretaría I	T1-05-675-1		1		
27	Chofer I	T2-60-245-1		1		
28-29	Trabajador de Servicios II	A2-05-870-2		2		
	D. ÓRGANO DE CONTROL Área de Auditoría Interna			2		
30	Director de Sistema Administrativo II	D4-05-295-2	Auditor	1	De Confianza (*)	
31	Secretaría I	T1-05-675-1		1		
			TOTAL	31		

(*) Contraloría General de la República

ANEXO 03

DIRECCIÓN REGIONAL DE EDUCACIÓN DE ICA

- A : ÁMBITOS JURISDICCIONALES
 B : ESTRUCTURA ORGÁNICA
 C : CUADRO PARA ASIGNACIÓN DE PERSONAL (CAP)

ANEXO 03 - A

ÁMBITOS JURISDICCIONALES DE LA DIRECCIÓN REGIONAL DE EDUCACIÓN Y UNIDADES DE GESTIÓN EDUCATIVA DE ICA

N°	Organos Intermedios de Gestión Educativa	Ubicación de la Sede Institucional	Ámbito Jurisdiccional
01	Dirección Regional de Educación de Ica	Ica	Comprende el departamento de Ica
02	UGE Ica	Ica	Comprende la provincia de Ica
03	UGE Chincha	Chincha	Comprende la provincia de Chincha
04	UGE Pisco	Pisco	Comprende la provincia de Pisco
05	UGE Nasca	Nasca	Comprende la provincia de Nasca.
06	UGE Palpa	Palpa	Comprende la provincia de Palpa.

ANEXO 03 - B

ORGANIGRAMA ESTRUCTURAL DE LA DIRECCIÓN REGIONAL DE EDUCACIÓN DE ICA

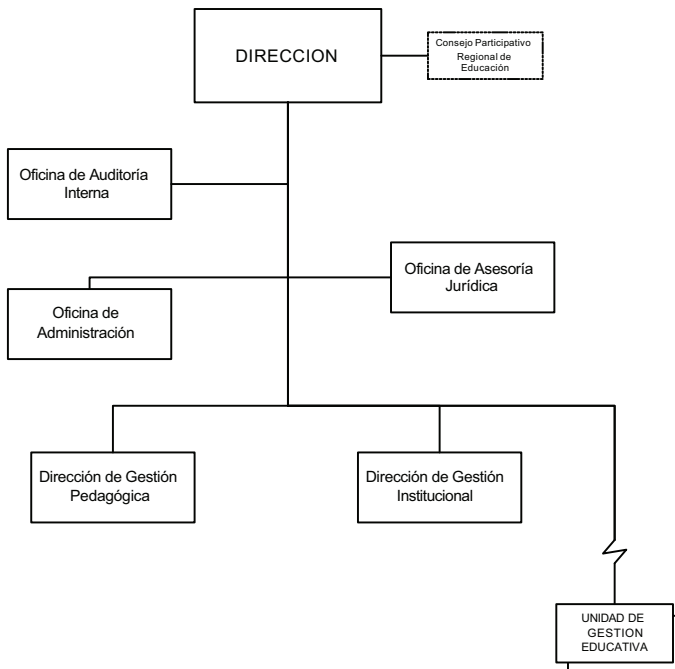

ORGANIGRAMA ESTRUCTURAL DE LAS UNIDADES DE GESTIÓN EDUCATIVA DE ICA Y CHINCHA

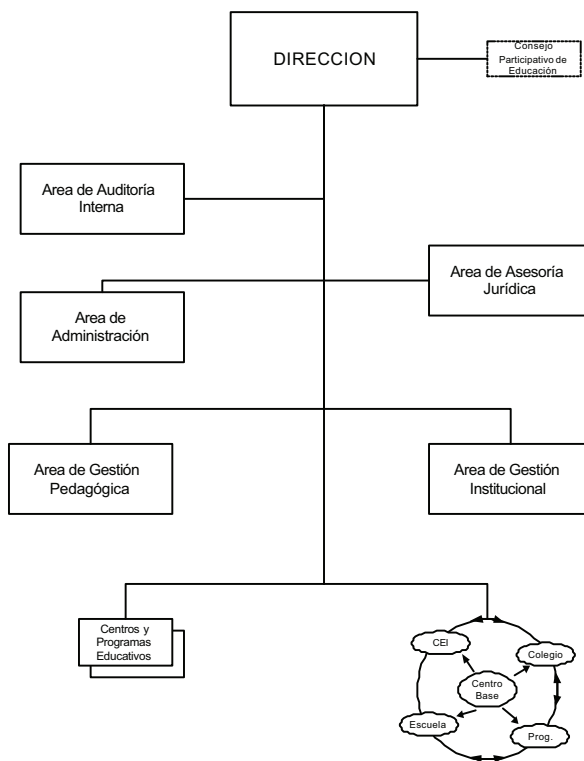

ORGANIGRAMA ESTRUCTURAL DE LAS UNIDADES DE GESTIÓN EDUCATIVA DE PISCO Y NASCA

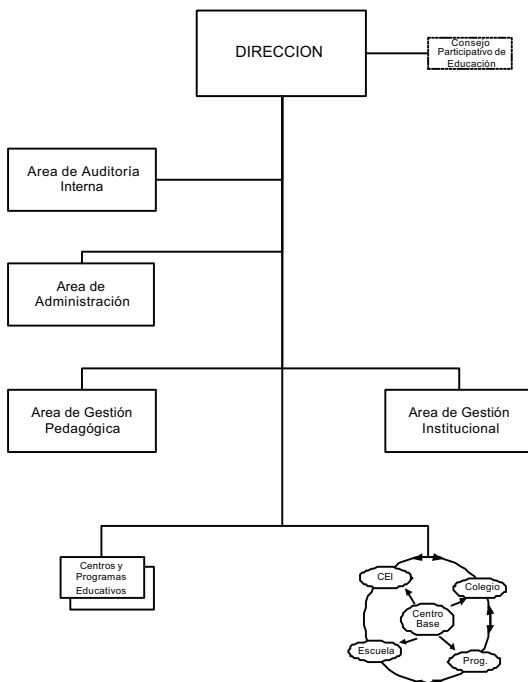

ORGANIGRAMA ESTRUCTURAL DE LA UNIDAD DE GESTIÓN EDUCATIVA DE PALPA

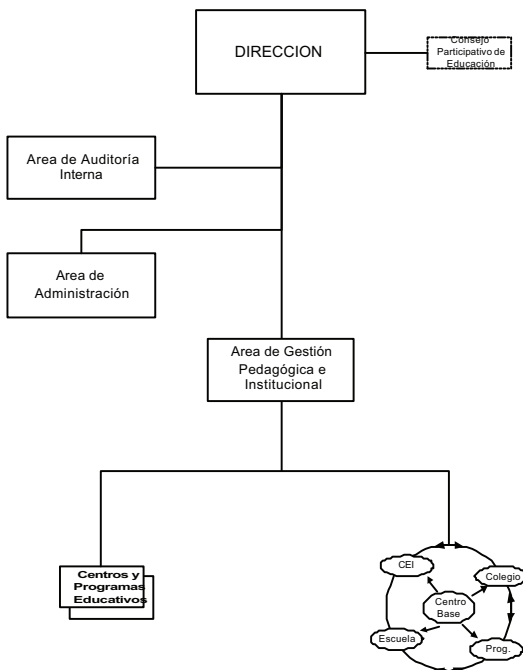

ANEXO 03 - C

CUADRO PARA ASIGNACIÓN DE PERSONAL - CAP -

SECTOR : EDUCACIÓN		ENTIDAD : DIRECCIÓN REGIONAL DE EDUCACIÓN DE ICA		AÑO: 2002	
				Nº DE HOJA:	
Nº ORDEN	CARGOS CLASIFICADOS		CARGOS ESTRUCTURALES	TOTAL NECES.	OBSERVACIONES
	NOMENCLATURA	CÓDIGOS			
	A. ÓRGANO DE DIRECCIÓN			6	
01	Director de Programa Sectorial IV	D6-05-290-4	Director Regional	1	De Confianza
02	Periodista II	P4-10-600-2		1	
03	Especialista Administrativo II	P4-05-338-2		1	

N° ORDEN	CARGOS CLASIFICADOS		CARGOS ESTRUCTURALES	TOTAL NECES.	OBSERVACIONES
	NOMENCLATURA	CÓDIGOS			
04	Técnico Administrativo II	T4-05-707-2		1	
05	Secretaría III	T3-05-675-3		1	
06	Oficinista III	A4-05-550-3		1	
	B. ÓRGANOS DE LÍNEA			22	
	Dirección de Gestión Pedagógica			14	
07	Director de Programa Sectorial III	D5-05-290-3	Director	1	De Confianza
08-18	Especialista en Educación			11	
19	Asistente en Servicio de Educación y Cultura II	P2-25-073-2		1	
20	Secretaría II	T2-05-675-2		1	
	Dirección de Gestión Institucional		Director	8	
21	Director de Sistema Administrativo III	D5-05-295-3		1	De Confianza
22	Planificador II	P4-05-610-2		1	
23	Especialista en Racionalización II	P4-05-380-2		1	
24	Especialista en Finanzas II	P4-20-360-2		1	
25	Ingeniero II	P4-35-435-2		1	
26	Estadístico II	P4-05-405-2		1	
27	Programador de Sistema PAD II	T4-05-630-2		1	
28	Secretaría II	T2-05-675-2		1	
	C. ÓRGANO DE APOYO			18	
	Oficina de Administración			1	
29	Director de Sistema Administrativo III	D5-05-295-3	Jefe	1	De Confianza
30-33	Especialista Administrativo II	P4-05-338-2		4	
34	Contador II	P4-05-225-2		1	
35	Tesorero II	P4-05-860-2		1	
36-39	Técnico Administrativo II	T4-05-707-2		4	
40	Operador PAD II	T3-05-595-2		1	
41	Programador de Sistema PAD II	T4-05-630-2		1	
42	Secretaría II	T2-05-675-2		1	
43	Chofer II	T3-60-245-2		1	
44	Chofer II	T3-60-245-2		1	
45-46	Trabajador de Servicios III	A3-05-870-3		2	
	D. ÓRGANO DE ASESORAMIENTO			2	
	Asesoría Jurídica			1	
47	Director de Sistema Administrativo III	D5-05-295-3	Jefe	1	De Confianza
48	Secretaría II	T2-05-675-2		1	
	E. ÓRGANO DE CONTROL			4	
	Auditoría Interna			4	
49	Director de Sistema Administrativo III	D5-05-295-3	Auditor	1	De Confianza (*)
50	Auditor II	P4-05-080-2		1	
51	Auditor II	P4-05-080-2		1	
52	Secretaría II	T2-05-675-2		1	
			TOTAL	52	
ENTIDAD : UNIDADES DE GESTIÓN EDUCATIVA DE ICA Y CHINCHA					
	A. ÓRGANO DE DIRECCIÓN			6	
01	Director de Programa Sectorial III	D5-05-290-3	Director de UGE	1	De Confianza
02	Especialista Administrativo II	P4-05-338-2		1	
03-04	Técnico Administrativo II	T4-05-707-2		2	
05	Secretaría II	T2-05-675-2		1	
06	Oficinista II	A3-05-550-2		1	
	B. ÓRGANOS DE LÍNEA			22	
	Área de Gestión Pedagógica			14	
07	Director de Programa Sectorial II	D4-05-290-2	Jefe	1	De Confianza
08-18	Especialista en Educación			11	
19	Asistente en Servicio de Educación y Cultura I	PI-25-073-1		1	
20	Secretaría I	TI-05-675-1		1	
	Área de Gestión Institucional			8	
21	Director de Sistema Administrativo II	D4-05-295-2	Jefe	1	De Confianza
22	Planificador I	P3-05-610-1		1	
23	Estadístico I	P3-05-405-1		1	
24	Especialista en Racionalización I	P3-05-380-1		1	
25	Especialista en Finanzas I	P3-20-360-1		1	
26	Ingeniero I	P3-35-435-1		1	
27	Programador de Sistema PAD I	T3-05-630-1		1	
28	Secretaría I	TI-05-675-1		1	
	C. ÓRGANO DE APOYO			22	
	Área de Administración			22	
29	Director de Sistema Administrativo II	D4-05-295-2	Jefe	1	De Confianza
30	Contador I	P3-05-225-1		1	
31	Tesorero I	P3-05-860-1		1	
32-34	Especialista Administrativo I	P3-05-338-1		3	
35-42	Técnico Administrativo I	T3-05-707-1		8	
43	Cajero I	T4-05-195-1		1	
44	Operador PAD I	T2-05-595-1		1	
45	Secretaría I	TI-05-675-1		1	
46-47	Chofer I	T2-60-245-1		2	
48	Oficinista II	A3-05-550-2		1	
49-50	Trabajador de Servicios II	A2-05-870-2		2	
	D. ÓRGANO DE ASESORAMIENTO			2	
	Área de Asesoría Jurídica			2	
51	Director de Sistema Administrativo II	D4-05-295-2	Jefe	1	De Confianza
52	Secretaría I	TI-05-675-1		1	

N° ORDEN	CARGOS CLASIFICADOS		CARGOS ESTRUCTURALES	TOTAL NECES.	OBSERVACIONES
	NOMENCLATURA	CÓDIGOS			
ENTIDAD : UNIDAD DE GESTIÓN EDUCATIVA DE PISCO					
	E. ÓRGANO DE CONTROL Área de Auditoría Interna			4	
53	Director de Sistema Administrativo II	D4-05-295-2	Auditor	1	De Confianza (*)
54	Auditor I	P3-05-080-1		1	
55	Auditor I	P3-05-080-1		1	
56	Secretaría I	TI-05-675-1		1	
TOTAL				56	
ENTIDAD : UNIDAD DE GESTIÓN EDUCATIVA DE PISCO					
	A. ÓRGANO DE DIRECCIÓN			5	
01	Director de Programa Sectorial III	D5-05-290-3	Director de UGE	1	De Confianza
02	Abogado I	P3-40-005-1		1	
03	Técnico Administrativo I	T3-05-707-1		1	
04	Secretaría II	T2-05-675-2		1	
05	Oficinista II	A3-05-550-2		1	
				18	
B. ÓRGANOS DE LÍNEA				12	
Área de Gestión Pedagógica				1	De Confianza
06	Director de Programa Sectorial II	D4-05-290-2	Jefe	9	
07-15	Especialista en Educación			1	
16	Asistente en Servicio de Educación y Cultura I	PI-25-073-1		1	
17	Secretaría I	TI-05-675-1		1	
Área de Gestión Institucional				6	
18	Director de Sistema Administrativo II	D4-05-295-2	Jefe	1	De Confianza
19	Planificador I	P3-05-610-1		1	
20	Estadístico I	P3-05-405-1		1	
21	Especialista en Finanzas I	P3-20-360-1		1	
22	Ingeniero I	P3-35-435-1		1	
23	Secretaría I	TI-05-675-1		1	
				17	
C. ÓRGANO DE APOYO				17	
Área de Administración				1	De Confianza
24	Director de Sistema Administrativo II	D4-05-295-2	Jefe	1	
25	Contador I	P3-05-225-1		1	
26	Tesorero I	P3-05-860-1		1	
27-28	Especialista Administrativo I	P3-05-338-1		2	
29	Asistente Social I	P3-55-078-1		1	
30-35	Técnico Administrativo I	T3-05-707-1		6	
36	Secretaría I	TI-05-675-1		1	
37-38	Chofer I	T2-60-245-1		2	
39-40	Trabajador de Servicios II	A2-05-870-2		2	
				3	
D. ÓRGANO DE CONTROL				3	
Área de Auditoría Interna				1	De Confianza (*)
41	Director de Sistema Administrativo II	D4-05-295-2	Auditor	1	
42	Auditor I	P3-05-080-1		1	
43	Secretaría I	TI-05-675-1		1	
TOTAL				43	
ENTIDAD : UNIDAD DE GESTIÓN EDUCATIVA DE NASCA					
	A. ÓRGANO DE DIRECCIÓN			5	
01	Director de Programa Sectorial III	D5-05-290-3	Director de UGE	1	De Confianza
02	Abogado I	P3-40-005-1		1	
03	Técnico Administrativo I	T3-05-707-1		1	
04	Secretaría II	T2-05-675-2		1	
05	Oficinista II	A3-05-550-2		1	
				17	
B. ÓRGANOS DE LÍNEA				11	
Área de Gestión Pedagógica				1	De Confianza
06	Director de Programa Sectorial II	D4-05-290-2	Jefe	8	
07-14	Especialista en Educación			1	
15	Asistente en Servicio de Educación y Cultura I	PI-25-073-1		1	
16	Secretaría I	TI-05-675-1		1	
Área de Gestión Institucional				6	
17	Director de Sistema Administrativo II	D4-05-295-2	Jefe	1	De Confianza
18	Planificador I	P3-05-610-1		1	
19	Estadístico I	P3-05-405-1		1	
20	Especialista en Finanzas I	P3-20-360-1		1	
21	Ingeniero I	P3-35-435-1		1	
22	Secretaría I	TI-05-675-1		1	
				17	
C. ÓRGANO DE APOYO				17	
Área de Administración				1	De Confianza
23	Director de Sistema Administrativo II	D4-05-295-2	Jefe	1	
24	Contador I	P3-05-225-1		1	
25	Tesorero I	P3-05-860-1		1	
26-27	Especialista Administrativo I	P3-05-338-1		2	
28	Asistente Social I	P3-55-078-1		1	
29	Cajero I	T4-05-195-1		1	
30-34	Técnico Administrativo I	T3-05-707-1		5	
35	Secretaría I	TI-05-675-1		1	
36-37	Chofer I	T2-60-245-1		2	
38-39	Trabajador de Servicios II	A2-05-870-2		2	
				3	
D. ÓRGANO DE CONTROL				3	
Área de Auditoría Interna				1	De Confianza (*)
40	Director de Sistema Administrativo II	D4-05-295-2	Auditor	1	

N° ORDEN	CARGOS CLASIFICADOS		CARGOS ESTRUCTURALES	TOTAL NECES.	OBSERVACIONES
	NOMENCLATURA	CÓDIGOS			
41	Auditor I	P3-05-080-1		1	
42	Secretaria I	TI-05-675-1		1	
			TOTAL	42	
ENTIDAD : UNIDAD DE GESTIÓN EDUCATIVA DE PALPA					
				5	
	A. ÓRGANO DE DIRECCIÓN				
01	Director de Programa Sectorial III	D5-05-290-3	Director de UGE	1	De Confianza
02	Abogado I	P3-40-005-1		1	
03-04	Técnico Administrativo I	T3-05-707-1		2	
05	Secretaria II	T2-05-675-2		1	
	B. ÓRGANO DE LÍNEA				
	Área de Gestión Pedagógica e Institucional			11	
06	Director de Programa Sectorial II	D4-05-290-2	Jefe	1	De Confianza
08-00	Especialista en Educación			5	
12	Asistente en Servicio de Educación y Cultura I	PI-25-073-1		1	
13	Planificador I	P3-05-610-1		1	
14	Especialista en Finanzas I	P3-20-360-1		1	
15	Ingeniero I	P3-35-435-1		1	
16	Secretaria I	TI-05-675-1		1	
	C. ÓRGANO DE APOYO				
	Área de Administración			10	
17	Director de Sistema Administrativo II	D4-05-295-2	Jefe	1	De Confianza
18	Especialista Administrativo I	P3-05-338-1		1	
19	Cajero I	T4-05-195-1		1	
20-23	Técnico Administrativo I	T3-05-707-1		4	
24	Secretaria I	TI-05-675-1		1	
25	Chofer I	T2-60-245-1		1	
26	Trabajador de Servicios II	A2-05-870-2		1	
	D. ÓRGANO DE CONTROL				
	Área de Auditoría Interna			2	
27	Director de Sistema Administrativo II	D4-05-295-2	Auditor	1	De Confianza (*)
28	Secretaria I	TI-05-675-1		1	
			TOTAL	28	

(*) Contraloría General de la República

ANEXO 04

DIRECCIÓN REGIONAL DE EDUCACIÓN DE HUANCVELICA

- A : ÁMBITOS JURISDICCIONALES
 B : ESTRUCTURA ORGÁNICA
 C : CUADRO PARA ASIGNACIÓN DE PERSONAL (CAP)

ANEXO 04 - A

ÁMBITOS JURISDICCIONALES DE LA DIRECCIÓN REGIONAL DE EDUCACIÓN Y UNIDADES DE GESTIÓN EDUCATIVA DE HUANCVELICA

N°	Órganos Intermedios de Gestión Educativa	Ubicación de la Sede Institucional	Ámbito Jurisdiccional
01	Dirección Regional de Educación de Huancavelica	Huancavelica	Comprende el departamento de Huancavelica
02	UGE Huancavelica	Huancavelica	Comprende la provincia de Huancavelica
03	UGE Acobamba	Acobamba	Comprende la provincia de Acobamba
04	UGE Angaraes	Lircay	Comprende la provincia de Angaraes
05	UGE Tayacaja	Pampas	Comprende la provincia de Tayacaja
06	UGE Churcampa	Churcampa	Comprende la provincia de Churcampa
07	UGE Castrovirreyna	Castrovirreyna	Comprende la provincia de Castrovirreyna
08	UGE Huaytará	Huaytará	Comprende la provincia de Huaytará

ANEXO 04 - B

ORGANIGRAMA ESTRUCTURAL DE LA DIRECCIÓN REGIONAL DE EDUCACIÓN DE HUANCAVELICA

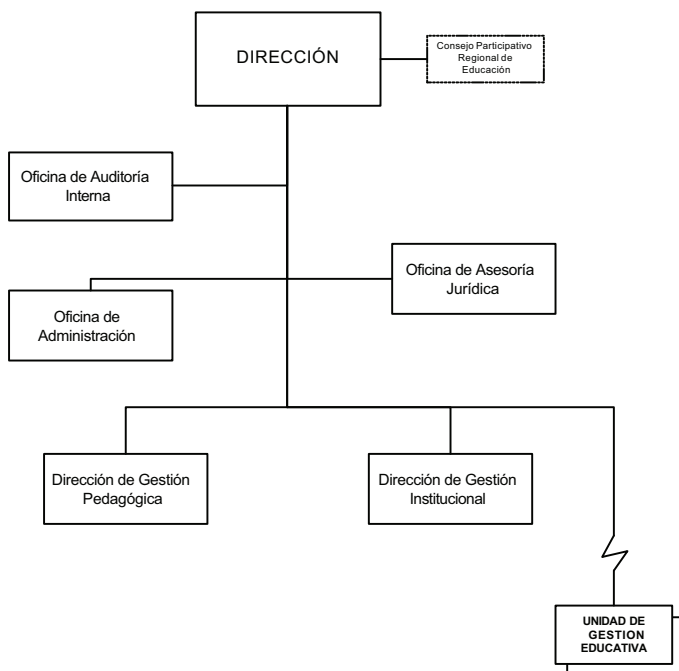

ORGANIGRAMA ESTRUCTURAL DE LAS UNIDADES DE GESTIÓN EDUCATIVA DE HUANCAVELICA Y TAYACAJA

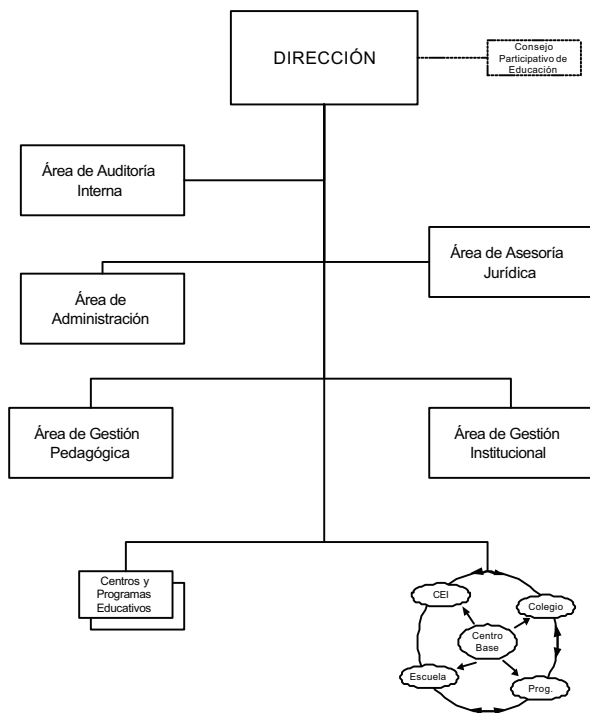

ORGANIGRAMA ESTRUCTURAL DE LA UNIDAD DE GESTIÓN EDUCATIVA DE ACOBAMBA, ANGARAES, CHURCAMP, CASTROVIRREYNA Y HUAYTARA

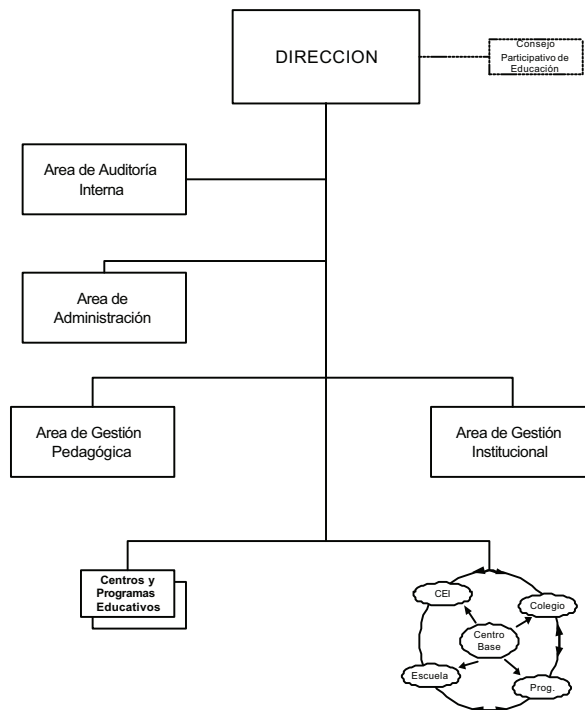

ANEXO 04 - C

CUADRO PARA ASIGNACIÓN DE PERSONAL - CAP -

SECTOR : EDUCACIÓN		ENTIDAD : DIRECCIÓN REGIONAL DE EDUCACIÓN DE HUANCAVELICA		AÑO: 2002	
N° ORDEN	CARGOS CLASIFICADOS		CARGOS ESTRUCTURALES	TOTAL NECES.	OBSERVACIONES
	NOMENCLATURA	CÓDIGOS			
A. ÓRGANO DE DIRECCIÓN				5	
01	Director de Programa Sectorial IV	D6-05-290-4	Director Regional	1	De Confianza
02	Relacionista Público II	P4-10-665-2		1	
03	Especialista Administrativo II	P4-05-338-2		1	
04	Técnico Administrativo II	T4-05-707-2		1	
05	Secretaria III	T3-05-675-3		1	
B. ÓRGANOS DE LÍNEA				24	
Dirección de Gestión Pedagógica				15	
06	Director de Programa Sectorial III	D5-05-290-3	Director	1	De Confianza
07-17	Especialista en Educación			11	
18	Asistente en Servicio de Educación y Cultura II	P2-25-073-2		1	
19	Bibliotecario II	P4-25-185-2		1	
20	Secretaria II	T2-05-675-2		1	
Dirección de Gestión Institucional				9	
21	Director de Sistema Administrativo III	D5-05-295-3	Director	1	De Confianza
22	Director de Sistema Administrativo I	D3-05-295-1		1	
23	Planificador II	P4-05-610-2		1	
24	Especialista en Racionalización II	P4-05-380-2		1	
25	Especialista en Finanzas II	P4-20-360-2		1	
26	Ingeniero II	P4-35-435-2		1	
27	Estadístico II	P4-05-405-2		1	
28	Técnico en Ingeniería II	T5-35-775-2		1	
29	Secretaria II	T2-05-675-2		1	
C. ÓRGANO DE APOYO				17	
Oficina de Administración				1	
30	Director de Sistema Administrativo III	D5-05-295-3	Jefe	1	De Confianza
31	Director de Sistema Administrativo I	D3-05-295-1		1	
32-34	Especialista Administrativo II	P4-05-338-2		3	
35	Contador II	P4-05-225-2		1	
36	Tesorero II	P4-05-860-2		1	
37	Asistente Social II	P4-55-078-2		1	
38-41	Técnico Administrativo II	T4-05-707-2		4	

N° ORDEN	CARGOS CLASIFICADOS		CARGOS ESTRUCTURALES	TOTAL NECES.	OBSERVACIONES
	NOMENCLATURA	CÓDIGOS			
42	Operador PAD II	T3-05-595-2		1	
43	Chofer II	T3-60-245-2		1	
44	Secretaria II	T2-05-675-2		1	
44-46	Trabajador de Servicios III	A3-05-870-3		2	
	<u>D. ÓRGANO DE ASESORAMIENTO</u>				
	Oficina de Asesoría Jurídica			3	
47	Director de Sistema Administrativo III	D5-05-295-3	Jefe	1	De Confianza
48	Abogado II	P4-40-005-2		1	
49	Secretaria II	T2-05-675-2		1	
	<u>E. ÓRGANO DE CONTROL</u>				
	Oficina de Auditoría Interna			4	
50	Director de Sistema Administrativo III	D5-05-295-3	Auditor	1	1De Confianza (*)
51	Auditor II	P4-05-080-2		1	
52	Especialista en Inspectoría II	P4-05-365-2		1	
53	Secretaria II	T2-05-675-2		1	
			TOTAL	53	
ENTIDAD : UNIDAD DE GESTIÓN EDUCATIVA DE HUANCVELICA					
				5	
	<u>A. ÓRGANO DE DIRECCIÓN</u>				
01	Director de Programa Sectorial IV	D6-05-290-4	Director de UGE	1	1De Confianza
02	Relacionista Público I	P3-40-600-1		1	
03	Especialista Administrativo I	P3-05-338-1		1	
04	Técnico Administrativo I	T3-05-707-1		1	
05	Secretaria II	T3-05-675-3		1	
	<u>B. ÓRGANOS DE LÍNEA</u>				
	Área de Gestión Pedagógica			20	
06	Director de Programa Sectorial II	D4-05-290-2	Jefe	1	De Confianza
07-16	Especialista en Educación			10	
17	Asistente en Servicio de Educación y Cultura I	P1-25-073-1		1	
18	Secretaria II	T2-05-675-2		1	
	Área de Gestión Institucional			7	
19	Director de Sistema Administrativo II	D4-05-295-2	Director	1	De Confianza
20	Planificador I	P3-05-610-1		1	
21	Especialista en Racionalización I	P3-05-380-1		1	
22	Especialista en Finanzas I	P3-20-360-1		1	
23	Ingeniero I	P3-35-435-1		1	
24	Estadístico I	P3-05-405-1		1	
25	Secretaria I	T1-05-675-1		1	
	<u>C. ÓRGANO DE APOYO</u>				
	Área de Administración			16	
26	Director de Sistema Administrativo II	D4-05-295-2	Jefe	1	De Confianza
27-29	Especialista Administrativo I	P3-05-338-1		3	
30	Contador I	P3-05-225-1		1	
31	Tesorero I	P3-05-860-1		1	
32	Asistente Social I	P3-55-078-1		1	
33-36	Técnico Administrativo I	T3-05-707-1		4	
37	Técnico en Impresiones I	T3-10-770-1		1	
38	Chofer I	T2-60-245-1		1	
39	Secretaria I	T1-05-675-1		1	
40-41	Trabajador de Servicios II	A2-05-870-2		2	
	<u>D. ÓRGANO DE ASESORAMIENTO</u>				
	Área de Asesoría Jurídica			3	
42	Director de Sistema Administrativo II	D4-05-295-2	Jefe	1	De Confianza
43	Abogado I	P3-40-005-1		1	
44	Secretaria I	T1-05-675-1		1	
	<u>E. ÓRGANO DE CONTROL</u>				
	Área de Auditoría Interna			4	
45	Director de Sistema Administrativo II	D4-05-295-2	Auditor	1	De Confianza (*)
46	Auditor I	P3-05-080-1		1	
47	Especialista en Inspectoría I	P3-05-365-1		1	
48	Secretaria I	T1-05-675-1		1	
			TOTAL	48	
ENTIDAD : UNIDAD DE GESTIÓN EDUCATIVA DE TAYACAJA					
				5	
	<u>A. ÓRGANO DE DIRECCIÓN</u>				
01	Director de Programa Sectorial III	D5-05-290-3	Director de UGE	1	De Confianza
02	Especialista Administrativo I	P3-05-338-1		1	
03	Relacionista Público I	P3-40-600-1		1	
04	Técnico Administrativo I	T3-05-707-1		1	
05	Secretaria II	T2-05-675-2		1	
	<u>B. ÓRGANOS DE LÍNEA</u>				
	Área de Gestión Pedagógica			18	
06	Director de Programa Sectorial II	D4-05-290-2	Jefe	1	De Confianza
07-15	Especialista en Educación			9	
16	Asistente en Servicio de Educación y Cultura I	P1-25-073-1		1	
17	Secretaria I	T1-05-675-1		1	
	Área de Gestión Institucional			6	
18	Director de Sistema Administrativo II	D4-05-295-2	Jefe	1	De Confianza
19	Planificador I	P3-05-610-1		1	
20	Especialista en Racionalización I	P3-05-380-1		1	

N° ORDEN	CARGOS CLASIFICADOS		CARGOS ESTRUCTURALES	TOTAL NECES.	OBSERVACIONES
	NOMENCLATURA	CÓDIGOS			
21	Especialista en Finanzas I	P3-20-360-1		1	
22	Ingeniero I	P3-35-435-1		1	
23	Secretaría I	T1-05-675-1		1	
C. ÓRGANO DE APOYO					
Área de Administración				13	
24	Director de Sistema Administrativo II	D4-05-295-2	Jefe	1	De Confianza
25	Contador I	P3-05-225-1		1	
26	Tesorero I	P3-05-860-1		1	
26-28	Especialista Administrativo I	P3-05-338-1		2	
29-31	Técnico Administrativo I	T3-05-707-1		3	
32	Operador PAD I	T2-05-595-1		1	
33	Chofer I	T2-60-245-1		1	
34	Secretaría I	T1-05-675-1		1	
34-36	Trabajador de Servicios II	A2-05-870-2		2	
D. ÓRGANO DE ASESORAMIENTO					
Área de Asesoría Jurídica				2	
37	Director de Sistema Administrativo II	D4-05-295-2	Jefe	1	De Confianza
38	Secretaría I	T1-05-675-1		1	
E. ÓRGANO DE CONTROL					
Área de Auditoría Interna				2	
39	Director de Sistema Administrativo II	D4-05-295-2	Auditor	1	De Confianza (*)
40	Secretaría I	T1-05-675-1		1	
TOTAL				40	
ENTIDAD : UNIDADES DE GESTIÓN EDUCATIVA DE ANGARAES, ACOBAMBA Y CHURCAMPA					
				4	
A. ÓRGANO DE DIRECCIÓN					
01	Director de Programa Sectorial III	D5-05-290-3	Director de UGE	1	De Confianza
02	Abogado I	P3-40-005-1		1	
03	Especialista Administrativo I	P3-05-338-1		1	
04	Secretaría II	T2-05-675-2		1	
B. ÓRGANOS DE LINEA				16	
Área de Gestión Pedagógica				11	
05	Director de Programa Sectorial II	D4-05-290-2	Jefe	1	De Confianza
06-13	Especialista en Educación			8	
14	Asistente en Servicio de Educación y Cultura I	P1-25-073-1		1	
15	Secretaría I	T1-05-675-1		1	
Área de Gestión Institucional				5	
16	Director de Sistema Administrativo II	D4-05-295-2	Jefe	1	De Confianza
17	Planificador I	P3-05-610-1		1	
18	Especialista en Finanzas I	P3-20-360-1		1	
19	Ingeniero I	P3-35-435-1		1	
20	Secretaría I	T1-05-675-1		1	
C. ÓRGANO DE APOYO					
Área de Administración				13	
21	Director de Sistema Administrativo II	D4-05-295-2	Jefe	1	De Confianza
22	Contador I	P3-05-225-1		1	
23	Tesorero I	P3-05-860-1		1	
24-25	Especialista Administrativo I	P3-05-338-1		2	
26-28	Técnico Administrativo I	T3-05-707-1		3	
29	Operador PAD I	T2-05-595-1		1	
30	Chofer I	T2-60-245-1		1	
31	Secretaría I	T1-05-675-1		1	
32-33	Trabajador de Servicios II	A2-05-870-2		2	
D. ÓRGANO DE CONTROL					
Área de Auditoría Interna				2	
34	Director de Sistema Administrativo II	D4-05-295-2	Auditor	1	De Confianza
35	Secretaría I	T1-05-675-1		1	Apoyo Secretarial
TOTAL				35	
ENTIDAD : UNIDADES DE GESTIÓN EDUCATIVA DE CASTROVIRREYNA Y HUAYTARA					
				4	
A. ÓRGANO DE DIRECCIÓN					
01	Director de Programa Sectorial III	D5-05-290-3	Director de UGE	1	De Confianza
02	Abogado I	P3-40-005-1		1	
03	Especialista Administrativo I	P3-05-338-1		1	
04	Secretaría II	T2-05-675-2		1	
B. ÓRGANOS DE LINEA				15	
Área de Gestión Pedagógica				10	
05	Director de Programa Sectorial II	D4-05-290-2	Jefe	1	De Confianza
06-12	Especialista en Educación			7	
13	Asistente en Servicio de Educación y Cultura I	P1-25-073-1		1	
14	Secretaría I	T1-05-675-1		1	
Área de Gestión Institucional				5	
15	Director de Programa Sectorial II	D4-05-290-2	Jefe	1	De Confianza
16	Planificador I	P3-05-610-1		1	
17	Especialista en Finanzas I	P3-20-360-1		1	
18	Ingeniero I	P3-35-435-1		1	
19	Secretaría I	T1-05-675-1		1	

N° ORDEN	CARGOS CLASIFICADOS		CARGOS ESTRUCTURALES	TOTAL NECES.	OBSERVACIONES
	NOMENCLATURA	CÓDIGOS			
	C. ÓRGANO DE APOYO Área de Administración			13	
20	Director de Sistema Administrativo II	D4-05-295-2	Jefe	1	De Confianza
21	Contador I	P3-05-225-1		1	
22	Tesorero I	P3-05-860-1		1	
22-24	Especialista Administrativo I	P3-05-338-1		2	
25-27	Técnico Administrativo I	T3-05-707-1		3	
28	Operador PAD I	T2-05-595-1		1	
29	Chofer I	T2-60-245-1		1	
30	Secretaría I	T1-05-675-1		1	
31-32	Trabajador de Servicios II	A2-05-870-2		2	
	D. ÓRGANO DE CONTROL Área de Auditoría Interna				
33	Director de Sistema Administrativo II	D4-05-295-2	Auditor	1	De Confianza
34	Secretaría I	T1-05-675-1		1	
			TOTAL	34	

(*): Contraloría General de la República

ANEXO 05

DIRECCIÓN REGIONAL DE EDUCACIÓN DE LORETO

- A : ÁMBITOS JURISDICCIONALES
- B : ESTRUCTURA ORGÁNICA
- C : CUADRO PARA ASIGNACIÓN DE PERSONAL (CAP)

ANEXO 05 - A

ÁMBITOS JURISDICCIONALES DE LA DIRECCIÓN REGIONAL DE EDUCACIÓN Y UNIDADES DE GESTIÓN EDUCATIVA DE LORETO

N°	Órganos Intermedios de Gestión Educativa	Ubicación de la Sede Institucional	Ámbito Jurisdiccional
01	Dirección Regional de Educación de Loreto	Iquitos	Comprende el departamento de Loreto
02	UGE Maynas	Iquitos	Comprende la provincia de Maynas, incluyendo el distrito de Yaquerena de la provincia de Requena
03	UGE Alto Amazonas - Yurimaguas	Yurimaguas	Comprende los distritos de Yurimaguas, Santa Cruz, Trte. César López, Balsapuerto, Lagunas y Jebero de la provincia de Alto Amazonas,
04	UGE Requena	Requena	Comprende la provincia de Requena, exceptuando el distrito de Yaquerena
05	UGE Ucayali - Contamana	Contamana	Comprende la provincia de Ucayali
06	UGE Loreto - Nauta	Nauta	Comprende la provincia de Loreto
07	UGE Ramón Castilla - Caballococha	Caballococha	Comprende la provincia de Ramón Castilla
08	UGE Alto Amazonas - San Lorenzo	San Lorenzo	Comprende los distritos de Barranca, Cahuapanas, Manseriche, Morona y Pastaza de la provincia de Alto Amazonas

ANEXO 05 - B

ORGANIGRAMA ESTRUCTURAL DE LA DIRECCIÓN REGIONAL DE EDUCACIÓN DE LORETO

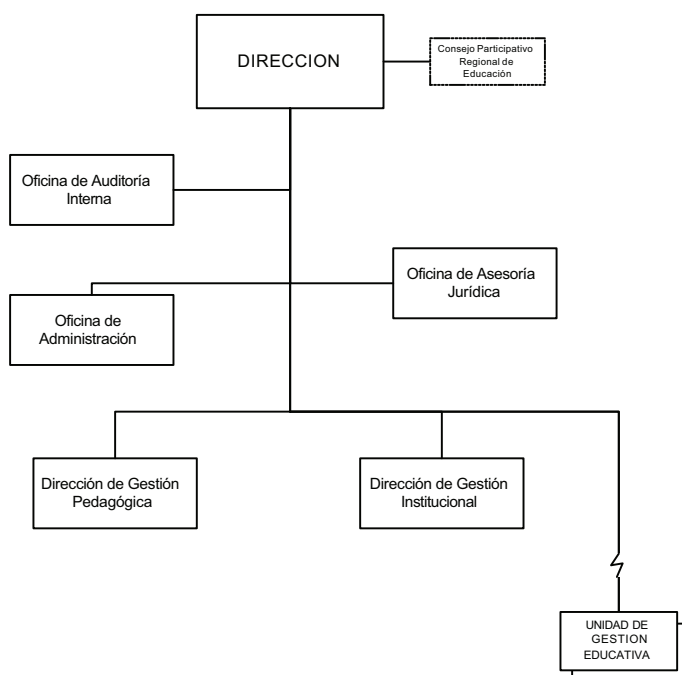

**ORGANIGRAMA ESTRUCTURAL DE LAS UNIDADES DE GESTIÓN EDUCATIVA DE
MAYNAS Y ALTO AMAZONAS - YURIMAGUAS**

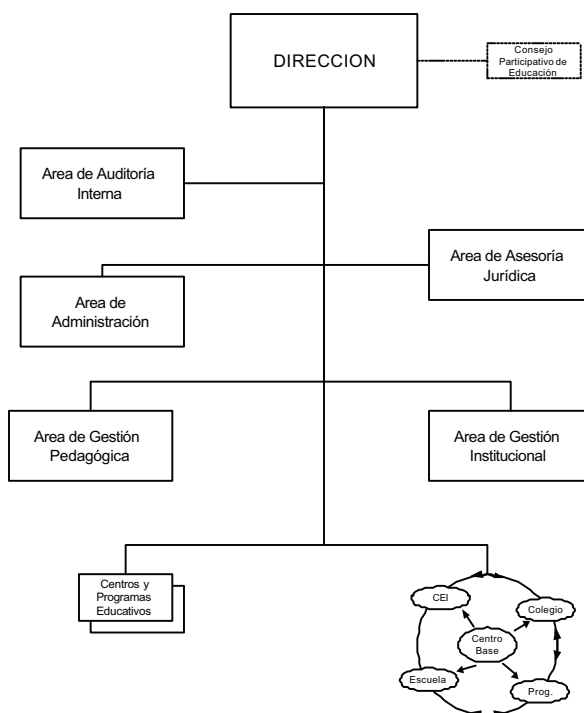

**ORGANIGRAMA ESTRUCTURAL DE LAS UNIDADES DE GESTIÓN EDUCATIVA DE
REQUENA, UCAYALI - CONTAMANÁ, LORETO - NAUTA, RAMÓN CASTILLA - CABALLOCOCHA
Y ALTO AMAZONAS - SAN LORENZO**

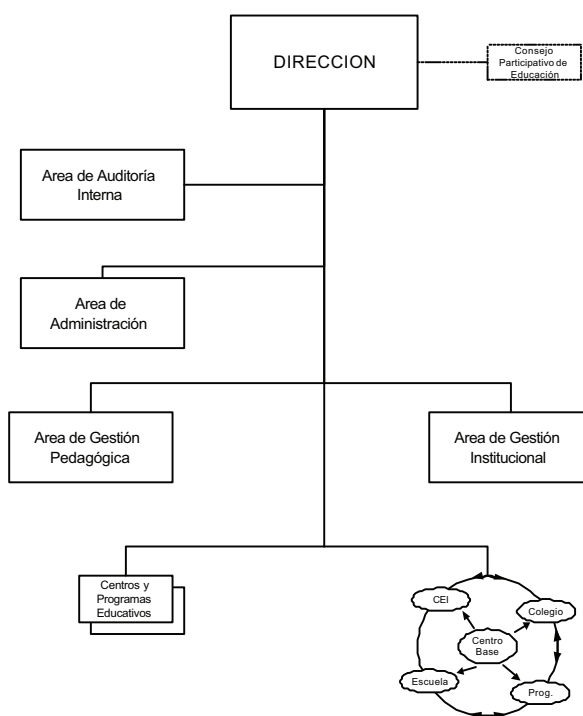

ANEXO 05 - C
CUADRO PARA ASIGNACIÓN DE PERSONAL - CAP -

SECTOR : EDUCACIÓN		ENTIDAD : DIRECCIÓN REGIONAL DE EDUCACIÓN DE LORETO		AÑO: 2002	Nº DE HOJA:
Nº ORDEN	CARGOS CLASIFICADOS	CARGOS ESTRUCTURALES	TOTAL NECES.	OBSERVACIONES	
NOMENCLATURA		CÓDIGOS			
			5		
A. ÓRGANO DE DIRECCIÓN					
01	Director de Programa Sectorial IV	D6-05-290-4	Director Regional	1	De Confianza
02	Especialista Administrativo II	P4-05-338-2		1	
03	Relacionista Público II	P4-10-665-2		1	
04	Técnico Administrativo II	T4-05-707-2		1	
05	Secretaría III	T3-05-675-3		1	
			29		
B. ÓRGANOS DE LÍNEA					
Dirección de Gestión Pedagógica					
			19		
06	Director de Programa Sectorial III	D5-05-290-3	Director	1	De Confianza
07-22	Especialista en Educación			16	
23	Asistente en Servicio de Educación y Cultura II	P2-25-073-2		1	
24	Secretaría II	T2-05-675-2		1	
Dirección de Gestión Institucional					
			10		
25	Director de Sistema Administrativo III	D5-05-295-3		1	De Confianza
26	Planificador II	P4-05-610-2		1	
27	Especialista en Racionalización II	P4-05-380-2		1	
28	Especialista en Finanzas II	P4-20-360-2		1	
29	Ingeniero II	P4-35-435-2		1	
30	Estadístico II	P4-05-405-2		1	
31	Asistente en Servicio de Infraestructura II	P2-35-074-2		1	
32	Programador de Sistema PAD II	T4-05-630-2		1	
33	Técnico Administrativo II	T4-05-707-2		1	
34	Secretaría II	T2-05-675-2		1	
C. ÓRGANO DE APOYO					
Oficina de Administración					
			20		
35	Director de Sistema Administrativo III	D5-05-295-3	Jefe	1	De Confianza
36-38	Especialista Administrativo II	P4-05-338-2		3	
39	Contador II	P4-05-225-2		1	
40	Tesorero II	P4-05-860-2		1	
47	Analista de Sistemas PAD II	P4-05-050-2		1	
42	Programador de Sistema PAD II	T4-05-630-2		1	
43-47	Técnico Administrativo II	T4-05-707-2		5	
48	Secretaría II	T2-05-675-2		1	
49-50	Chofer II	T3-60-245-2		2	
51	Motorista I	T2-60-533-1		1	
52	Oficinista III	A4-05-550-3		1	
53-54	Trabajador de Servicios III	A3-05-870-3		2	
D. ÓRGANO DE ASESORAMIENTO					
Oficina de Asesoría Jurídica					
			3		
55	Director de Sistema Administrativo III	D5-05-295-3	Jefe	1	De Confianza
56	Abogado II	P4-40-005-2		1	
57	Secretaría II	T2-05-675-2		1	
E. ÓRGANO DE CONTROL					
Oficina de Auditoría Interna					
			4		
58	Director de Sistema Administrativo III	D5-05-295-3	Auditor	1	De Confianza (*)
59	Auditor II	P4-05-080-2		1	
60	Especialista en Inspectoría II	P4-05-365-2		1	
61	Secretaría II	T2-05-675-2		1	
			TOTAL	61	
ENTIDAD : UNIDAD DE GESTIÓN EDUCATIVA DE MAYNAS					
			6		
A. ÓRGANO DE DIRECCIÓN					
01	Director de Programa Sectorial III	D5-05-290-3	Director de UGE	1	De Confianza
02	Especialista Administrativo I	P3-05-338-1		1	
03	Relacionista Público I	P3-10-665-1		1	
04	Técnico Administrativo I	T3-05-707-1		1	
05	Secretaría II	T2-05-675-2		1	
06	Oficinista II	A3-05-550-2		1	
			29		
B. ÓRGANOS DE LÍNEA					
Área de Gestión Pedagógica					
			20		
07	Director de Programa Sectorial II	D4-05-290-2	Jefe	1	De Confianza
08-23	Especialista en Educación			16	
24	Asistente en Servicio de Educación y Cultura I	PI-25-073-1		1	
25	Secretaría I	TI-05-675-1		1	
26	Oficinista II	A3-05-550-2		1	
Área de Gestión Institucional					
			9		
27	Director de Sistema Administrativo II	D4-05-295-2	Jefe	1	De Confianza
28	Planificador I	P3-05-610-1		1	
29	Estadístico I	P3-05-405-1		1	
30	Especialista en Racionalización I	P3-05-380-1		1	
31	Especialista en Finanzas I	P3-20-360-1		1	
32	Ingeniero I	P3-35-435-1		1	
33	Asistente en Servicio de Infraestructura I	PI-35-074-1		1	
34	Técnico Administrativo I	T3-05-707-1		1	
35	Secretaría I	TI-05-675-1		1	

N° ORDEN	CARGOS CLASIFICADOS		CARGOS ESTRUCTURALES	TOTAL NECES.	OBSERVACIONES	
	NOMENCLATURA	CÓDIGOS				
	C. ÓRGANO DE APOYO Área de Administración			25		
36	Director de Sistema Administrativo II	D4-05-295-2	Jefe	1	De Confianza	
37	Contador I	P3-05-225-1		1		
38	Tesorero I	P3-05-860-1		1		
39-41	Especialista Administrativo I	P3-05-338-1		3		
42	Asistente Social I	P3-55-078-1		1		
43	Cajero I	T4-05-195-1		1		
44-50	Técnico Administrativo I	T3-05-707-1		7		
51	Técnico en Impresiones I	T3-10-770-1		1		
52	Operador PAD I	T2-05-595-1		1		
53	Secretaria I	TI-05-675-1		1		
54-55	Chofer I	T2-60-245-1		2		
56	Motorista I	T2-60-533-1		1		
57	Oficinista II	A3-05-550-2		1		
58-60	Trabajador de Servicios II	A2-05-870-2		3		
	D. ÓRGANO DE ASESORAMIENTO Área de Asesoría Jurídica			3		
61	Director de Sistema Administrativo II	D4-05-295-2	Jefe	1		De Confianza
62	Abogado I	P3-40-005-1		1		
63	Secretaria I	TI-05-675-1		1		
	E. ÓRGANO DE CONTROL Área de Auditoría Interna			4		
64	Director de Sistema Administrativo II	D4-05-295-2	Auditor	1	De Confianza (*)	
65	Especialista en Inspectoría I	P3-05-365-1		1		
66	Auditor I	P3-05-080-1		1		
67	Secretaria I	TI-05-675-1		1		
			TOTAL	67		
ENTIDAD : UNIDAD DE GESTIÓN EDUCATIVA DE ALTO AMAZONAS-YURIMAGUAS						
	A. ÓRGANO DE DIRECCIÓN			5		
01	Director de Programa Sectorial III	D5-05-290-3	Director de UGE	1	De Confianza	
02	Especialista Administrativo I	P3-05-338-1		1		
03	Relacionista Público I	P3-10-665-1		1		
04	Técnico Administrativo I	T3-05-707-1		1		
05	Secretaria II	T2-05-675-2		1		
	B. ÓRGANOS DE LÍNEA Área de Gestión Pedagógica			26		
06	Director de Programa Sectorial II	D4-05-290-2	Jefe	1	De Confianza	
07-20	Especialista en Educación			14		
21	Asistente en Servicio de Educación y Cultura I	PI-25-073-1		1		
22	Secretaria I	TI-05-675-1		1		
	Área de Gestión Institucional			9		
23	Director de Sistema Administrativo II	D4-05-295-2	Jefe	1	De Confianza	
24	Planificador I	P3-05-610-1		1		
25	Estadístico I	P3-05-405-1		1		
26	Especialista en Racionalización I	P3-05-380-1		1		
27	Especialista en Finanzas I	P3-20-360-1		1		
28	Ingeniero I	P3-35-435-1		1		
29	Asistente en Servicio de Infraestructura I	PI-35-074-1		1		
30	Técnico Administrativo I	T3-05-707-1		1		
31	Secretaria I	TI-05-675-1		1		
	C. ÓRGANO DE APOYO Área de Administración			19		
32	Director de Sistema Administrativo II	D4-05-295-2	Jefe	1		De Confianza
33	Contador I	P3-05-225-1		1		
34	Tesorero I	P3-05-860-1		1		
35-37	Especialista Administrativo I	P3-05-338-1		3		
38	Asistente Social I	P3-55-078-1		1		
39-43	Técnico Administrativo I	T3-05-707-1		5		
44	Operador PAD I	T2-05-595-1		1		
45	Secretaria I	TI-05-675-1		1		
46	Chofer I	T2-60-245-1		1		
47	Motorista I	T2-60-533-1		1		
48	Oficinista II	A3-05-550-2		1		
49-50	Trabajador de Servicios II	A2-05-870-2		2		
	D. ÓRGANO DE ASESORAMIENTO Área de Asesoría Jurídica			3		
51	Director de Sistema Administrativo II	D4-05-295-2	Jefe	1	De Confianza	
52	Abogado I	P3-40-005-1		1		
53	Secretaria I	TI-05-675-1		1		
	E. ÓRGANO DE CONTROL Área de Auditoría Interna			3		
54	Director de Sistema Administrativo II	D4-05-295-2	Auditor	1	De Confianza (*)	
55	Especialista en Inspectoría I	P3-05-365-1		1		
56	Secretaria I	TI-05-675-1		1		
			TOTAL	56		
ENTIDAD : UNIDADES DE GESTIÓN EDUCATIVA DE REQUENA, UCAYALI-CONTAMANA Y LORETO-NAUTA						
	A. ÓRGANO DE DIRECCIÓN			5		
01	Director de Programa Sectorial III	D5-05-290-3	Director de UGE	1	De Confianza	
02	Especialista Administrativo I	P3-05-338-1		1		
03	Relacionista Público I	P3-10-665-1		1		
04	Abogado I	P3-40-005-1		1		

N° ORDEN	CARGOS CLASIFICADOS		CARGOS ESTRUCTURALES	TOTAL NECES.	OBSERVACIONES
	NOMENCLATURA	CÓDIGOS			
05	Secretaría II	T2-05-675-2		1	
	B. ÓRGANOS DE LÍNEA			19	
	Área de Gestión Pedagógica			13	
06	Director de Programa Sectorial II	D4-05-290-2	Jefe	1	De Confianza
07-16	Especialista en Educación			10	
17	Asistente en Servicio de Educación y Cultura I	PI-25-073-1		1	
18	Secretaría I	TI-05-675-1		1	
	Área de Gestión Institucional			6	
19	Director de Sistema Administrativo II	D4-05-295-2	Jefe	1	De Confianza
20	Planificador I	P3-05-610-1		1	
21	Especialista en Finanzas I	P3-20-360-1		1	
22	Ingeniero I	P3-35-435-1		1	
23	Técnico Administrativo I	T3-05-707-1		1	
24	Secretaría I	TI-05-675-1		1	
	C. ÓRGANO DE APOYO				
	Área de Administración			14	
25	Director de Sistema Administrativo II	D4-05-295-2	Jefe	1	De Confianza
26	Contador I	P3-05-225-1		1	
27	Tesorero I	P3-05-860-1		1	
28-29	Especialista Administrativo I	P3-05-338-1		2	
30-32	Técnico Administrativo I	T3-05-707-1		3	
33	Operador PAD I	T2-05-595-1		1	
34	Secretaría I	TI-05-675-1		1	
35	Chofer I	T2-60-245-1		1	
36	Motorista I	T2-60-533-1		1	
37-38	Trabajador de Servicios II	A2-05-870-2		2	
	D. ÓRGANO DE CONTROL				
	Área de Auditoría Interna			3	
39	Director de Sistema Administrativo II	D4-05-295-2	Auditor	1	De Confianza (*)
40	Especialista en Inspectoría I	P3-05-365-1		1	
41	Secretaría I	TI-05-675-1		1	
			TOTAL	41	
ENTIDAD : UNIDAD DE GESTIÓN EDUCATIVA DE RAMÓN CASTILLA - CABALLOCOCHA					
	A. ÓRGANO DE DIRECCIÓN			4	
01	Director de Programa Sectorial III	D5-05-290-3	Director de UGE	1	De Confianza
02	Especialista Administrativo I	P3-05-338-1		1	
03	Abogado I	P3-40-005-1		1	
04	Secretaría II	T2-05-675-2		1	
	B. ÓRGANOS DE LÍNEA			17	
	Área de Gestión Pedagógica			12	
05	Director de Programa Sectorial II	D4-05-290-2	Jefe	1	De Confianza
06-14	Especialista en Educación			9	
15	Asistente en Servicio de Educación y Cultura I	PI-25-073-1		1	
16	Secretaría I	TI-05-675-1		1	
	Área de Gestión Institucional			5	
17	Director de Sistema Administrativo II	D4-05-295-2	Jefe	1	De Confianza
18	Planificador I	P3-05-610-1		1	
19	Especialista en Finanzas I	P3-20-360-1		1	
20	Ingeniero I	P3-35-435-1		1	
21	Secretaría I	TI-05-675-1		1	
	C. ÓRGANO DE APOYO				
	Área de Administración			12	
22	Director de Sistema Administrativo II	D4-05-295-2	Jefe	1	De Confianza
23	Contador I	P3-05-225-1		1	
24	Tesorero I	P3-05-860-1		1	
25-26	Especialista Administrativo I	P3-05-338-1		2	
27-29	Técnico Administrativo I	T3-05-707-1		3	
30	Operador PAD I	T2-05-595-1		1	
31	Secretaría I	TI-05-675-1		1	
32	Motorista I	T2-60-533-1		1	
33	Trabajador de Servicios II	A2-05-870-2		1	
	D. ÓRGANO DE CONTROL				
	Área de Auditoría Interna			2	
34	Director de Sistema Administrativo II	D4-05-295-2	Auditor	1	De Confianza (*)
35	Secretaría I	TI-05-675-1		1	
			TOTAL	35	
ENTIDAD : UNIDAD DE GESTIÓN EDUCATIVA DE ALTO AMAZONAS - SAN LORENZO					
	A. ÓRGANO DE DIRECCIÓN			4	
01	Director de Programa Sectorial III	D5-05-290-3	Director de UGE	1	De Confianza
02	Especialista Administrativo I	P3-05-338-1		1	
03	Abogado I	P3-40-005-1		1	
04	Secretaría II	T2-05-675-2		1	
	B. ÓRGANOS DE LÍNEA			15	
	Área de Gestión Pedagógica			10	
05	Director de Programa Sectorial II	D4-05-290-2	Jefe	1	De Confianza
06-12	Especialista en Educación			7	
13	Asistente en Servicio de Educación y Cultura I	PI-25-073-1		1	
14	Secretaría I	TI-05-675-1		1	

N° ORDEN	CARGOS CLASIFICADOS		CARGOS ESTRUCTURALES	TOTAL NECES.	OBSERVACIONES
	NOMENCLATURA	CÓDIGOS			
	Área de Gestión Institucional			5	
15	Director de Sistema Administrativo II	D4-05-295-2	Jefe	1	De Confianza
16	Planificador I	P3-05-610-1		1	
17	Especialista en Finanzas I	P3-20-360-1		1	
18	Ingeniero I	P3-35-435-1		1	
19	Secretaria I	TI-05-675-1		1	
	C. ÓRGANO DE APOYO				
	Área de Administración			9	
20	Director de Sistema Administrativo II	D4-05-295-2	Jefe	1	De Confianza
21	Contador I	P3-05-225-1		1	
22	Especialista Administrativo I	P3-05-338-1		1	
23-25	Técnico Administrativo I	T3-05-707-1		3	
26	Secretaria I	TI-05-675-1		1	
27	Motorista I	T2-60-533-1		1	
28	Trabajador de Servicios II	A2-05-870-2		1	
	D. ÓRGANO DE CONTROL				
	Área de Auditoría Interna			2	
29	Director de Sistema Administrativo II	D4-05-295-2	Auditor	1	De Confianza (*)
30	Secretaria I	TI-05-675-1		1	
			TOTAL	30	

(*) Contraloría General de la República

ANEXO 06

DIRECCIÓN REGIONAL DE EDUCACIÓN DE CAJAMARCA

- A : ÁMBITOS JURISDICCIONALES
 B : ESTRUCTURA ORGÁNICA
 C : CUADRO PARA ASIGNACIÓN DE PERSONAL (CAP)

ANEXO 06 - A

ÁMBITOS JURISDICCIONALES DE LA DIRECCIÓN REGIONAL DE EDUCACIÓN Y UNIDADES DE GESTIÓN EDUCATIVA DE CAJAMARCA

N°	Órganos Intermedios de Gestión Educativa	Ubicación de la Sede Institucional	Ámbito Jurisdiccional
01	Dirección Regional de Educación de Cajamarca	Cajamarca	Comprende el departamento de Cajamarca
02	UGE Cajamarca	Cajamarca	Comprende la provincia de Cajamarca
03	UGE Cajabamba	Cajabamba	Comprende la provincia de Cajabamba
04	UGE Celendín	Celendín	Comprende la provincia de Celendín
05	UGE Chota	Chota	Comprende la provincia de Chota
06	UGE Contumazá	Contumazá	Comprende la provincia de Contumazá
07	UGE Cutervo	Cutervo	Comprende la provincia de Cutervo
08	UGE Hualgayoc	Bambamarca	Comprende la provincia de Hualgayoc
09	UGE Jaen	Jaen	Comprende la provincia de Jaen
10	UGE San Ignacio	San Ignacio	Comprende la provincia de San Ignacio
11	UGE San Marcos	San Marcos	Comprende la provincia de San Marcos
12	UGE San Miguel	San Miguel	Comprende la provincia de San Miguel
13	UGE San Pablo	San Pablo	Comprende la provincia de San Pablo
14	UGE Santa Cruz	Santa Cruz	Comprende la provincia de Santa Cruz

ANEXO 06 - B

ORGANIGRAMA ESTRUCTURAL DE LA DIRECCIÓN REGIONAL DE EDUCACIÓN DE CAJAMARCA

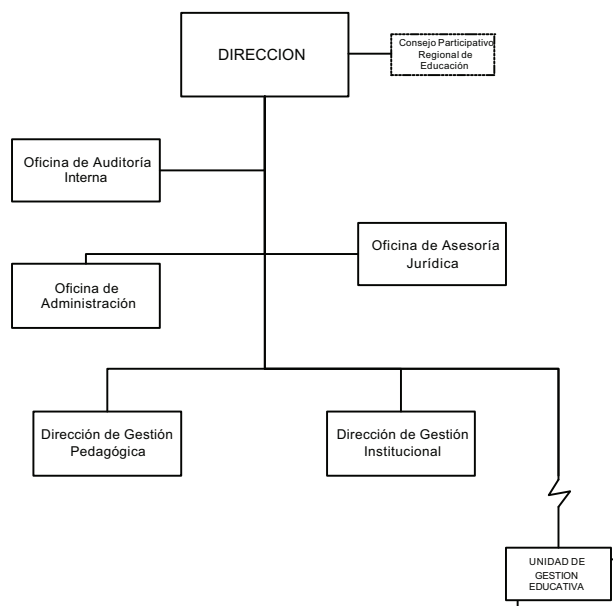

ORGANIGRAMA ESTRUCTURAL DE LAS UNIDADES DE GESTIÓN EDUCATIVA DE CAJAMARCA, JAÉN, CUTERVO, CHOTA Y SAN IGNACIO

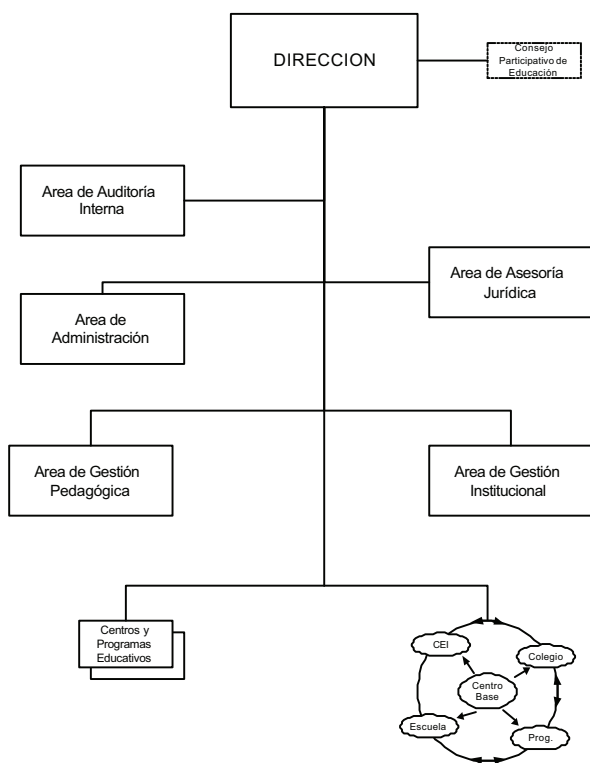

ORGANIGRAMA ESTRUCTURAL DE LAS UNIDADES DE GESTIÓN EDUCATIVA DE CELENDIN, HUALGAYOC, CAJABAMBA, SAN MIGUEL, SANTA CRUZ Y SAN MARCOS

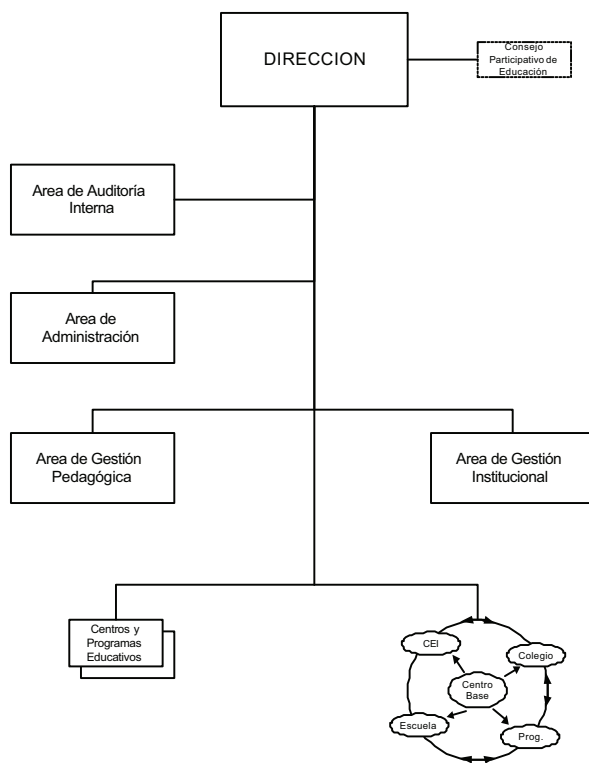

ORGANIGRAMA ESTRUCTURAL DE LA UNIDADES DE GESTIÓN EDUCATIVA DE CONTUMAZÁ Y SAN PABLO

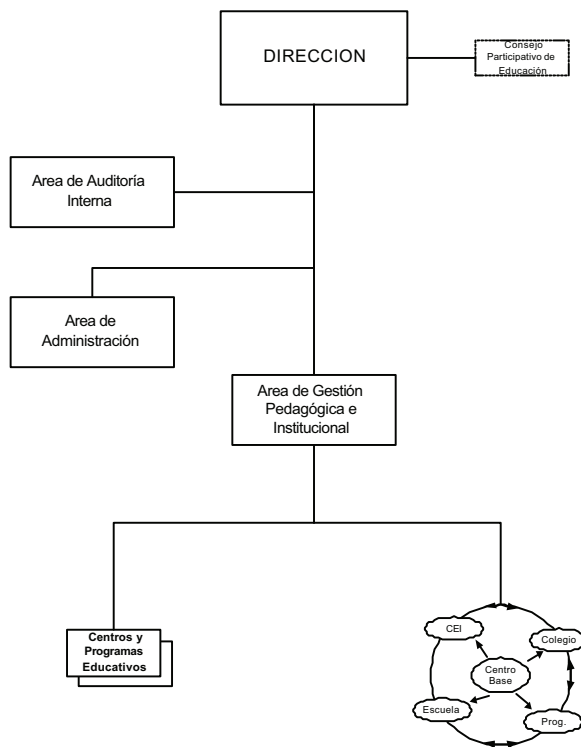

ANEXO 06 - C

CUADRO PARA ASIGNACIÓN DE PERSONAL - CAP -

SECTOR : EDUCACIÓN		ENTIDAD : DIRECCIÓN REGIONAL DE EDUCACIÓN DE CAJAMARCA		AÑO: 2002	
				N° DE HOJA:	
N° ORDEN	CARGOS CLASIFICADOS	CARGOS ESTRUCTURALES	TOTAL NECES.	OBSERVACIONES	
	NOMENCLATURA	CÓDIGOS			
	A. ÓRGANO DE DIRECCIÓN			6	
01	Director de Programa Sectorial IV	D6-05-290-4	Director Regional	1	De Confianza
02	Periodista II	P4-10-600-2		1	
03	Especialista Administrativo II	P4-05-338-2		1	
04	Técnico Administrativo II	T4-05-707-2		1	
05	Secretaría III	T3-05-675-3		1	
06	Oficinista III	A4-05-550-3		1	
	B. ÓRGANOS DE LÍNEA			26	
	Dirección de Gestión Pedagógica			17	
07	Director de Programa Sectorial III	D5-05-290-3	Director	1	De Confianza
08-20	Especialista en Educación			13	
21	Asistente en Servicio de Educación y Cultura II	P2-25-073-2		1	
22	Secretaría II	T2-05-675-2		1	
23	Oficinista III	A4-05-550-3		1	
	Dirección de Gestión Institucional			9	
24	Director de Sistema Administrativo III	D5-05-295-3		1	De Confianza
25	Planificador II	P4-05-610-2		1	
26	Especialista en Racionalización II	P4-05-380-2		1	
27	Especialista en Finanzas II	P4-20-360-2		1	
28	Ingeniero II	P4-35-435-2		1	
29	Estadístico II	P4-05-405-2		1	
30	Operador PAD II	T3-05-595-2		1	
31	Secretaría II	T2-05-675-2		1	
32	Oficinista III	A4-05-550-3		1	
	C. ÓRGANO DE APOYO			19	
	Oficina de Administración			19	
33	Director de Sistema Administrativo III	D5-05-295-3	Jefe	1	De Confianza
34	Director de Sistema Administrativo I	D3-05-295-1		1	
35-37	Especialista Administrativo II	P4-05-338-2		3	
38	Contador II	P4-05-225-2		1	
39	Tesorero II	P4-05-860-2		1	
40	Asistente Social II	P4-55-078-2		1	
41-44	Técnico Administrativo II	T4-05-707-2		4	
45	Programador de Sistema PAD II	T4-05-630-2		1	
46	Secretaría II	T2-05-675-2		1	
47	Oficinista III	A4-05-550-3		1	

N° ORDEN	CARGOS CLASIFICADOS		CARGOS ESTRUCTURALES	TOTAL NECES.	OBSERVACIONES
	NOMENCLATURA	CÓDIGOS			
48-49 50-51	Chofer II Trabajador de Servicios III	T3-60-245-2 A3-05-870-3		2 2	
	<u>D. ÓRGANO DE ASESORAMIENTO</u> Oficina de Asesoría Jurídica			3	
52	Director de Sistema Administrativo III	D5-05-295-3	Jefe	1	De Confianza
53	Abogado II	P4-40-005-2		1	
54	Secretaria II	T2-05-675-2		1	
	<u>E. ÓRGANO DE CONTROL</u> Oficina de Auditoría Interna			4	
55	Director de Sistema Administrativo III	D5-05-295-3	Auditor	1	De Confianza (*)
56	Auditor II	P4-05-080-2		1	
57	Especialista en Inspectoría II	P4-05-365-2		1	
58	Secretaria II	T2-05-675-2		1	
			TOTAL	58	
ENTIDAD : UNIDAD DE GESTIÓN EDUCATIVA DE CAJAMARCA					
				5	
	<u>A. ÓRGANO DE DIRECCIÓN</u>				
01	Director de Programa Sectorial III	D5-05-290-3	Director de UGE	1	De Confianza
02	Especialista Administrativo I	P3-05-338-1		1	
03	Periodista I	P3-10-600-1		1	
04	Técnico Administrativo I	T3-05-707-1		1	
05	Secretaria II	T2-05-675-2		1	
				24	
	<u>B. ÓRGANOS DE LÍNEA</u>				
	Área de Gestión Pedagógica			16	
06	Director de Programa Sectorial II	D4-05-290-2	Jefe	1	De Confianza
07-19	Especialista en Educación			13	
20	Asistente en Servicio de Educación y Cultura I	PI-25-073-1		1	
21	Secretaria I	TI-05-675-1		1	
	Área de Gestión Institucional			8	
22	Director de Sistema Administrativo II	D4-05-295-2	Jefe	1	De Confianza
23	Planificador I	P3-05-610-1		1	
24	Estadístico I	P3-05-405-1		1	
25	Especialista en Racionalización I	P3-05-380-1		1	
26	Especialista en Finanzas I	P3-20-360-1		1	
27	Ingeniero I	P3-35-435-1		1	
28	Topógrafo I	T3-35-865-1		1	
29	Secretaria I	TI-05-675-1		1	
	<u>C. ÓRGANO DE APOYO</u>				
	Área de Administración			16	
30	Director de Sistema Administrativo II	D4-05-295-2	Jefe	1	De Confianza
31	Contador I	P3-05-225-1		1	
32	Tesorero I	P3-05-860-1		1	
33-34	Especialista Administrativo I	P3-05-338-1		2	
35	Asistente Social I	P3-55-078-1		1	
36-40	Técnico Administrativo I	T3-05-707-1		5	
41	Operador PAD I	T2-05-595-1		1	
42	Secretaria I	TI-05-675-1		1	
43	Chofer I	T2-60-245-1		1	
44-45	Trabajador de Servicios II	A2-05-870-2		2	
	<u>D. ÓRGANO DE ASESORAMIENTO</u>				
	Área de Asesoría Jurídica			3	
46	Director de Sistema Administrativo II	D4-05-295-2	Jefe	1	De Confianza
47	Abogado I	P3-40-005-1		1	
48	Secretaria I	TI-05-675-1		1	
	<u>E. ÓRGANO DE CONTROL</u>				
	Área de Auditoría Interna			4	
49	Director de Sistema Administrativo II	D4-05-295-2	Auditor	1	De Confianza(*)
50	Auditor I	P3-05-080-1		1	
51	Especialista en Inspectoría I	P3-05-365-1		1	
52	Secretaria I	TI-05-675-1		1	
			TOTAL	52	
ENTIDAD : UNIDADES DE GESTIÓN EDUCATIVA DE CUTERVO, CHOTA, JAÉN Y SAN IGNACIO					
				5	
	<u>A. ÓRGANO DE DIRECCIÓN</u>				
01	Director de Programa Sectorial III	D5-05-290-3	Director de UGE	1	De Confianza
02	Especialista Administrativo I	P3-05-338-1		1	
03	Periodista I	P3-10-600-1		1	
04	Técnico Administrativo I	T3-05-707-1		1	
05	Secretaria II	T2-05-675-2		1	
				23	
	<u>B. ÓRGANOS DE LÍNEA</u>				
	Área de Gestión Pedagógica			15	
06	Director de Programa Sectorial II	D4-05-290-2	Jefe	1	De Confianza
07-18	Especialista en Educación			12	
19	Asistente en Servicio de Educación y Cultura I	PI-25-073-1		1	
20	Secretaria I	TI-05-675-1		1	
	Área de Gestión Institucional			8	
21	Director de Sistema Administrativo II	D4-05-295-2	Jefe	1	De Confianza
22	Planificador I	P3-05-610-1		1	
23	Estadístico I	P3-05-405-1		1	

N° ORDEN	CARGOS CLASIFICADOS		CARGOS ESTRUCTURALES	TOTAL NECES.	OBSERVACIONES
	NOMENCLATURA	CÓDIGOS			
24	Especialista en Racionalización I	P3-05-380-1		1	
25	Especialista en Finanzas I	P3-20-360-1		1	
26	Ingeniero I	P3-35-435-1		1	
27	Topógrafo I	T3-35-865-1		1	
28	Secretaria I	TI-05-675-1		1	
C. ÓRGANO DE APOYO					
Área de Administración				17	
29	Director de Sistema Administrativo II	D4-05-295-2	Jefe	1	De Confianza
30	Contador I	P3-05-225-1		1	
31	Tesorero I	P3-05-860-1		1	
32	Especialista Administrativo I	P3-05-338-1		1	
33	Asistente Social I	P3-55-078-1		1	
34-38	Técnico Administrativo I	T3-05-707-1		5	
39	Operador PAD I	T2-05-595-1		1	
40	Secretaria I	TI-05-675-1		1	
41-42	Oficinista II	A3-05-550-2		2	
43	Chofer I	T2-60-245-1		1	
44-45	Trabajador de Servicios II	A2-05-870-2		2	
D. ÓRGANO DE ASESORAMIENTO					
Área de Asesoría Jurídica				3	
46	Director de Sistema Administrativo II	D4-05-295-2	Jefe	1	De Confianza
47	Abogado I	P3-40-005-1		1	
48	Secretaria I	TI-05-675-1		1	
E. ÓRGANO DE CONTROL					
Área de Auditoría Interna				4	
49	Director de Sistema Administrativo II	D4-05-295-2	Auditor	1	De Confianza (*)
50	Auditor I	P3-05-080-1		1	
51	Especialista en Inspectoría I	P3-05-365-1		1	
52	Secretaria I	TI-05-675-1		1	
TOTAL				52	
ENTIDAD : UNIDADES DE GESTIÓN EDUCATIVA DE CELENDÍN Y HUALGAYOC					
A. ÓRGANO DE DIRECCIÓN				6	
01	Director de Programa Sectorial III	D5-05-290-3	Director de UGE	1	De Confianza
02	Abogado I	P3-40-005-1		1	
03	Especialista Administrativo I	P3-05-338-1		1	
04	Periodista I	P3-10-600-1		1	
05	Técnico Administrativo I	T3-05-707-1		1	
06	Secretaria II	T2-05-675-2		1	
B. ÓRGANOS DE LÍNEA				17	
Área de Gestión Pedagógica				11	
07	Director de Programa Sectorial II	D4-05-290-2	Jefe	1	De Confianza
08-15	Especialista en Educación			8	
16	Asistente en Servicio de Educación y Cultura I	PI-25-073-1		1	
17	Secretaria I	TI-05-675-1		1	
Área de Gestión Institucional				6	
18	Director de Sistema Administrativo II	D4-05-295-2	Jefe	1	De Confianza
19	Planificador I	P3-05-610-1		1	
20	Estadístico I	P3-05-405-1		1	
21	Especialista en Finanzas I	P3-20-360-1		1	
22	Ingeniero I	P3-35-435-1		1	
23	Secretaria I	TI-05-675-1		1	
C. ÓRGANO DE APOYO					
Área de Administración				12	
24	Director de Sistema Administrativo II	D4-05-295-2	Jefe	1	De Confianza
25	Contador I	P3-05-225-1		1	
26	Tesorero I	P3-05-860-1		1	
27	Especialista Administrativo I	P3-05-338-1		1	
28-30	Técnico Administrativo I	T3-05-707-1		3	
31	Operador PAD I	T2-05-595-1		1	
32	Secretaria I	TI-05-675-1		1	
33	Chofer I	T2-60-245-1		1	
34-35	Trabajador de Servicios II	A2-05-870-2		2	
D. ÓRGANO DE CONTROL					
Área de Auditoría Interna				2	
36	Director de Sistema Administrativo II	D4-05-295-2	Auditor	1	De Confianza(*)
37	Secretaria I	TI-05-675-1		1	
TOTAL				37	
ENTIDAD : UNIDADES DE GESTIÓN EDUCATIVA DE CAJABAMBA, SAN MIGUEL Y SANTA CRUZ					
A. ÓRGANO DE DIRECCIÓN				5	
01	Director de Programa Sectorial III	D5-05-290-3	Director de UGE	1	De Confianza
02	Abogado I	P3-40-005-1		1	
03	Periodista I	P3-10-600-1		1	
04	Técnico Administrativo I	T3-05-707-1		1	
05	Secretaria II	T2-05-675-2		1	
B. ÓRGANOS DE LÍNEA				16	
Área de Gestión Pedagógica				11	
06	Director de Programa Sectorial II	D4-05-290-2	Jefe	1	De Confianza
07-14	Especialista en Educación			8	
15	Asistente en Servicio de Educación y Cultura I	PI-25-073-1		1	

N° ORDEN	CARGOS CLASIFICADOS		CARGOS ESTRUCTURALES	TOTAL NECES.	OBSERVACIONES
	NOMENCLATURA	CÓDIGOS			
16	Secretaría I	TI-05-675-1		1	
	Área de Gestión Institucional			5	
17	Director de Sistema Administrativo II	D4-05-295-2	Jefe	1	De Confianza
18	Planificador I	P3-05-610-1		1	
19	Estadístico I	P3-05-405-1		1	
20	Ingeniero I	P3-35-435-1		1	
21	Secretaría I	TI-05-675-1		1	
	C. ÓRGANO DE APOYO				
	Área de Administración			11	
22	Director de Sistema Administrativo II	D4-05-295-2	Jefe	1	De Confianza
23	Contador I	P3-05-225-1		1	
24	Tesorero I	P3-05-860-1		1	
25	Especialista Administrativo I	P3-05-338-1		1	
26-28	Técnico Administrativo I	T3-05-707-1		3	
29	Secretaría I	TI-05-675-1		1	
30	Chofer I	T2-60-245-1		1	
31-32	Trabajador de Servicios II	A2-05-870-2		2	
	D. ÓRGANO DE CONTROL				
	Área de Auditoría Interna			2	
33	Director de Sistema Administrativo II	D4-05-295-2	Auditor	1	De Confianza (*)
34	Secretaría I	TI-05-675-1		1	
			TOTAL	34	
ENTIDAD : UNIDAD DE GESTIÓN EDUCATIVA DE SAN MARCOS					
				5	
	A. ÓRGANO DE DIRECCIÓN				
01	Director de Programa Sectorial III	D5-05-290-3	Director de UGE	1	De Confianza
02	Abogado I	P3-40-005-1		1	
03	Periodista I	P3-10-600-1		1	
04	Técnico Administrativo I	T3-05-707-1		1	
05	Secretaría II	T2-05-675-2		1	
	B. ÓRGANOS DE LÍNEA			15	
	Área de Gestión Pedagógica			10	
06	Director de Programa Sectorial II	D4-05-290-2	Jefe	1	De Confianza
07-13	Especialista en Educación			7	
14	Asistente en Servicio de Educación y Cultura I	PI-25-073-1		1	
15	Secretaría I	TI-05-675-1		1	
	Área de Gestión Institucional			5	
16	Director de Sistema Administrativo II	D4-05-295-2	Jefe	1	De Confianza
17	Planificador I	P3-05-610-1		1	
18	Estadístico I	P3-05-405-1		1	
19	Ingeniero I	P3-35-435-1		1	
20	Secretaría I	TI-05-675-1		1	
	C. ÓRGANO DE APOYO				
	Área de Administración			11	
21	Director de Sistema Administrativo II	D4-05-295-2	Jefe	1	De Confianza
22	Contador I	P3-05-225-1		1	
23	Tesorero I	P3-05-860-1		1	
24	Especialista Administrativo I	P3-05-338-1		1	
25-27	Técnico Administrativo I	T3-05-707-1		3	
28	Secretaría I	TI-05-675-1		1	
29	Chofer I	T2-60-245-1		1	
30-31	Trabajador de Servicios II	A2-05-870-2		2	
	D. ÓRGANO DE CONTROL				
	Área de Auditoría Interna			2	
32	Director de Sistema Administrativo II	D4-05-295-2	Auditor	1	De Confianza (*)
33	Secretaría I	TI-05-675-1		1	
			TOTAL	33	
ENTIDAD : UNIDADES DE GESTIÓN EDUCATIVA DE CONTUMAZÁ Y SAN PABLO					
				4	
	A. ÓRGANO DE DIRECCIÓN				
01	Director de Programa Sectorial III	D5-05-290-3	Director de UGE	1	De Confianza
02	Abogado I	P3-40-005-1		1	
03	Especialista Administrativo I	P3-05-338-1		1	
04	Secretaría II	T2-05-675-2		1	
	B. ÓRGANO DE LÍNEA				
	Área de Gestión Pedagógica e Institucional			13	
05	Director de Programa Sectorial II	D4-05-290-2	Jefe	1	De Confianza
06-12	Especialista en Educación			7	
13	Asistente en Servicio de Educación y Cultura I	PI-25-073-1		1	
14	Planificador I	P3-05-610-1		1	
15	Estadístico I	P3-05-405-1		1	
16	Ingeniero I	P3-35-435-1		1	
17	Secretaría I	TI-05-675-1		1	
	C. ÓRGANO DE APOYO				
	Área de Administración			9	
18	Director de Sistema Administrativo II	D4-05-295-2	Jefe	1	De Confianza
19	Contador I	P3-05-225-1		1	
20	Especialista Administrativo I	P3-05-338-1		1	
21-22	Técnico Administrativo I	T3-05-707-1		2	

N° ORDEN	CARGOS CLASIFICADOS		CARGOS ESTRUCTURALES	TOTAL NECES.	OBSERVACIONES
	NOMENCLATURA	CÓDIGOS			
23	Secretaría I	TI-05-675-1	Auditor	1	De Confianza (*)
24	Chofer I	T2-60-245-1		1	
25-26	Trabajador de Servicios II	A2-05-870-2		2	
D. ÓRGANO DE CONTROL Área de Auditoría Interna				2	
27	Director de Sistema Administrativo II	D4-05-295-2		1	
28	Secretaría I	TI-05-675-1	1		
			TOTAL	28	

(*) Contraloría General de la República

ANEXO 07

DIRECCIÓN REGIONAL DE EDUCACIÓN DE UCAYALI

- A : ÁMBITOS JURISDICCIONALES
 B : ESTRUCTURA ORGÁNICA
 C : CUADRO PARA ASIGNACIÓN DE PERSONAL (CAP)

ANEXO 07 - A

ÁMBITOS JURISDICCIONALES DE LA DIRECCIÓN REGIONAL DE EDUCACIÓN Y UNIDADES DE GESTIÓN EDUCATIVA DE UCAYALI

N°	Órganos Intermedios de Gestión Educativa	Ubicación de la Sede Institucional	Ámbito Jurisdiccional
1	Dirección Regional de Educación de Ucayali	Pucallpa	Comprende el departamento de Ucayali
2	UGE Coronel Portillo	Pucallpa	Comprende la provincia de Coronel Portillo, incluyendo el distrito de Yurua de la provincia de Atalaya
3	UGE Padre Abad	Villa Aquaytia	Comprende la provincia de Padre Abad
4	UGE Atalaya	Villa Atalaya	Comprende la provincia de Atalaya, exceptuando el distrito de Yurua.
5	UGE Purus	Puerto Esperanza	Comprende la provincia de Purus

ANEXO 07 - B

ORGANIGRAMA ESTRUCTURAL DE LA DIRECCIÓN REGIONAL DE EDUCACIÓN DE UCAYALI

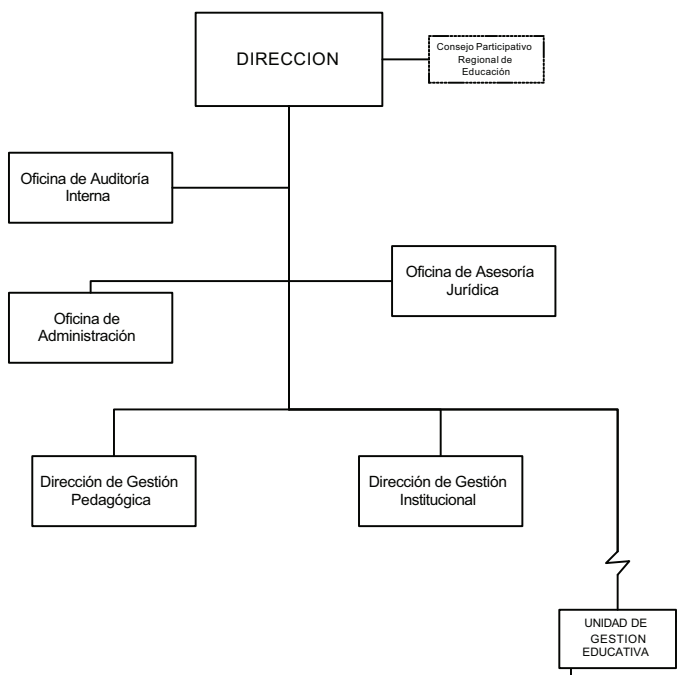

ORGANIGRAMA ESTRUCTURAL DE LA UNIDAD DE GESTIÓN EDUCATIVA DE CORONEL PORTILLO

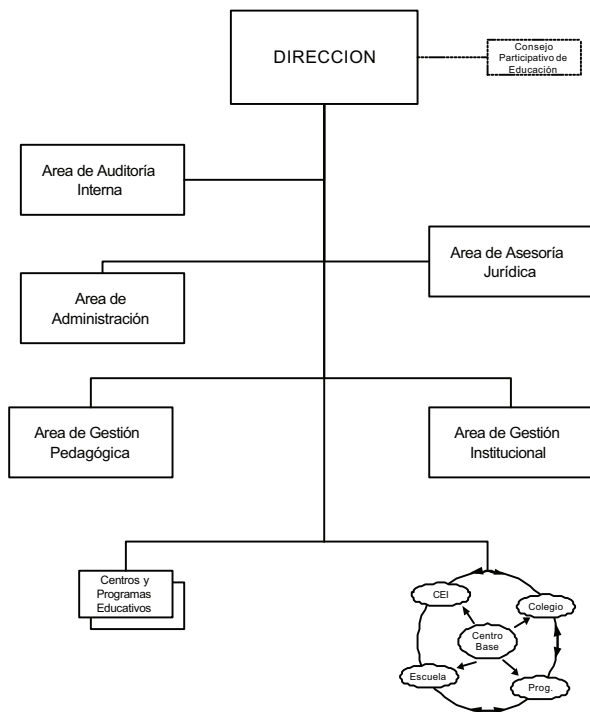

ORGANIGRAMA ESTRUCTURAL DE LA UNIDAD DE GESTIÓN EDUCATIVA DE PADRE ABAD

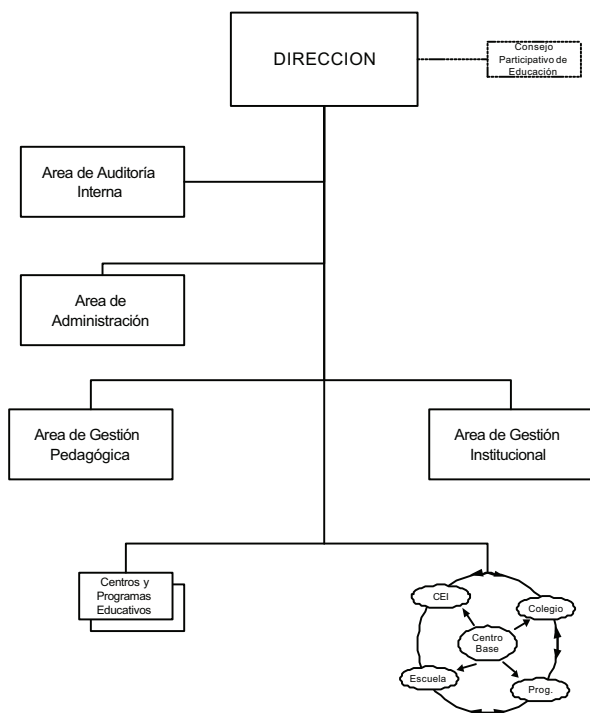

ORGANIGRAMA ESTRUCTURAL DE LAS UNIDADES DE GESTIÓN EDUCATIVA DE ATALAYA Y PURUS

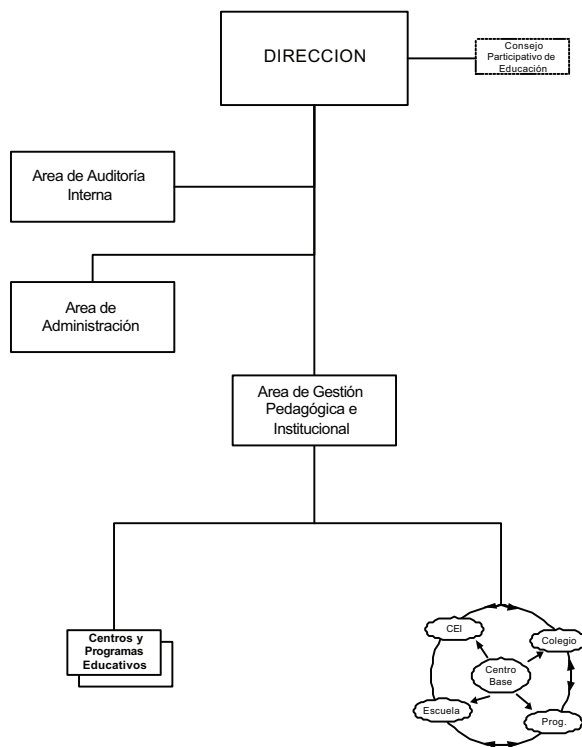

ANEXO 07 - C

CUADRO PARA ASIGNACIÓN DE PERSONAL - CAP -

SECTOR : EDUCACIÓN		ENTIDAD : DIRECCIÓN REGIONAL DE EDUCACIÓN DE UCAVALI		AÑO: 2002	
N° ORDEN	CARGOS CLASIFICADOS		CARGOS ESTRUCTURALES	TOTAL NECES.	OBSERVACIONES
	NOMENCLATURA	CÓDIGOS			
A. ÓRGANO DE DIRECCIÓN					
01	Director de Programa Sectorial IV	D6-05-290-4	Director Regional	5	De Confianza
02	Especialista Administrativo II	P4-05-338-2		1	
03	Periodista II	P4-10-600-2		1	
04	Técnico Administrativo II	T4-05-707-2		1	
05	Secretaria III	T3-05-675-3		1	
B. ÓRGANOS DE LÍNEA					
Dirección de Gestión Pedagógica					
06	Director de Programa Sectorial III	D5-05-290-3	Director	15	De Confianza
07-18	Especialista en Educación			12	
19	Asistente en Servicio de Educación y Cultura II	P2-25-073-2		1	
20	Secretaria II	T2-05-675-2		1	
Dirección de Gestión Institucional					
21	Director de Sistema Administrativo III	D5-05-295-3	Director	9	De Confianza
22	Planificador II	P4-05-610-2		1	
23	Especialista en Racionalización II	P4-05-380-2		1	
24	Estadístico II	P4-05-405-2		1	
25	Especialista en Finanzas II	P4-20-360-2		1	
26	Ingeniero II	P4-35-435-2		1	
27	Técnico Administrativo II	T4-05-707-2		1	
28	Operador PAD II	T3-05-595-2		1	
29	Secretaria II	T2-05-675-2		1	
C. ÓRGANO DE APOYO					
Oficina de Administración					
30	Director de Sistema Administrativo III	D5-05-295-3	Jefe	22	De Confianza
31	Contador II	P4-05-225-2		1	
32	Tesorero II	P4-05-860-2		1	
33-36	Especialista Administrativo II	P4-05-338-2		4	
37	Asistente Social II	P4-55-078-2		1	
38	Analista de Sistemas PAD II	P4-05-050-2		1	
39-42	Técnico Administrativo II	T4-05-707-2		4	
43	Programador de Sistema PAD II	T4-05-630-2		1	
44	Secretaria II	T2-05-675-2		1	
45-46	Chofer II	T3-60-245-2		2	
47	Motorista I	T2-60-533-1		1	
48	Oficinista III	A4-05-550-3		1	
49-51	Trabajador de Servicios III	A3-05-870-3		3	

N° ORDEN	CARGOS CLASIFICADOS		CARGOS ESTRUCTURALES	TOTAL NECES.	OBSERVACIONES
	NOMENCLATURA	CÓDIGOS			
	D. ÓRGANO DE ASESORAMIENTO Oficina de Asesoría Jurídica			3	
52	Director de Sistema Administrativo III	D5-05-295-3	Jefe	1	De Confianza
53	Abogado II	P4-40-005-2		1	
54	Secretaría II	T2-05-675-2		1	
	E. ÓRGANO DE CONTROL Oficina de Auditoría Interna			4	
55	Director de Sistema Administrativo III	D5-05-295-3	Auditor	1	De Confianza (*)
56	Auditor II	P4-05-080-2		1	
57	Especialista en Inspectoría II	P4-05-365-2		1	
58	Secretaría II	T2-05-675-2		1	
			TOTAL	58	
ENTIDAD : UNIDAD DE GESTIÓN EDUCATIVA DE CORONEL PORTILLO					
	A. ÓRGANO DE DIRECCIÓN			5	
01	Director de Programa Sectorial III	D5-05-290-3	Director de UGE	1	De Confianza
02	Especialista Administrativo I	P3-05-338-1		1	
03	Periodista I	P3-10-600-1		1	
04	Técnico Administrativo I	T3-05-707-1		1	
05	Secretaría II	T2-05-675-2		1	
	B. ÓRGANOS DE LÍNEA			27	
	Área de Gestión Pedagógica			18	
06	Director de Programa Sectorial II	D4-05-290-2	Jefe	1	De Confianza
07-21	Especialista en Educación			15	
22	Asistente en Servicio de Educación y Cultura I	PI-25-073-1		1	
23	Secretaría I	TI-05-675-1		1	
	Área de Gestión Institucional			9	
24	Director de Sistema Administrativo II	D4-05-295-2	Jefe	1	De Confianza
25	Planificador I	P3-05-610-1		1	
26	Especialista en Racionalización I	P3-05-380-1		1	
27	Estadístico I	P3-05-405-1		1	
28	Especialista en Finanzas I	P3-20-360-1		1	
29	Ingeniero I	P3-35-435-1		1	
30	Topógrafo I	T3-35-865-1		1	
31	Técnico Administrativo I	T3-05-707-1		1	
32	Secretaría I	TI-05-675-1		1	
	C. ÓRGANO DE APOYO Área de Administración			18	
33	Director de Sistema Administrativo II	D4-05-295-2	Jefe	1	De Confianza
34	Contador I	P3-05-225-1		1	
35	Tesorero I	P3-05-860-1		1	
36	Analista de Sistemas PAD I	P3-05-050-1		1	
37-39	Especialista Administrativo I	P3-05-338-1		3	
40	Asistente Social I	P3-55-078-1		1	
41	Operador PAD I	T2-05-595-1		1	
42-45	Técnico Administrativo I	T3-05-707-1		4	
46	Motorista I	T2-60-533-1		1	
47	Secretaría I	TI-05-675-1		1	
48	Chofer I	T2-60-245-1		1	
49-50	Trabajador de Servicios II	A2-05-870-2		2	
	D. ÓRGANO DE ASESORAMIENTO Área de Asesoría Jurídica			3	
51	Director de Sistema Administrativo II	D4-05-295-2	Jefe	1	De Confianza
52	Abogado I	P3-40-005-1		1	
53	Secretaría I	TI-05-675-1		1	
	E. ÓRGANO DE CONTROL Área de Auditoría Interna			3	
54	Director de Sistema Administrativo II	D4-05-295-2	Auditor	1	De Confianza (*)
55	Auditor I	P3-05-080-1		1	
56	Secretaría I	TI-05-675-1		1	
			TOTAL	56	
ENTIDAD : UNIDAD DE GESTIÓN EDUCATIVA DE PADRE ABAD					
	A. ÓRGANO DE DIRECCIÓN			6	
01	Director de Programa Sectorial III	D5-05-290-3	Director de UGE	1	De Confianza
03	Abogado I	P3-40-005-1		1	
03	Especialista Administrativo I	P3-05-338-1		1	
04	Relacionista Público I	P3-10-665-1		1	
05	Técnico Administrativo I	T3-05-707-1		1	
06	Secretaría II	T2-05-675-2		1	
	B. ÓRGANOS DE LÍNEA			17	
	Área de Gestión Pedagógica			12	
07	Director de Programa Sectorial II	D4-05-290-2	Jefe	1	De Confianza
08-16	Especialista en Educación			9	
17	Asistente en Servicio de Educación y Cultura I	PI-25-073-1		1	
18	Secretaría I	TI-05-675-1		1	
	Área de Gestión Institucional			5	
19	Director de Sistema Administrativo II	D4-05-295-2	Jefe	1	De Confianza
20	Planificador I	P3-05-610-1		1	

N° ORDEN	CARGOS CLASIFICADOS		CARGOS ESTRUCTURALES	TOTAL NECES.	OBSERVACIONES
	NOMENCLATURA	CÓDIGOS			
21	Especialista en Finanzas I	P3-20-360-1		1	
22	Ingeniero I	P3-35-435-1		1	
23	Secretaría I	TI-05-675-1		1	
	C. ÓRGANO DE APOYO Área de Administración			12	
24	Director de Sistema Administrativo II	D4-05-295-2	Jefe	1	De Confianza
25	Contador I	P3-05-225-1		1	
26	Especialista Administrativo I	P3-05-338-1		1	
27-29	Técnico Administrativo I	T3-05-707-1		3	
30	Operador PAD I	T2-05-595-1		1	
31	Secretaría I	TI-05-675-1		1	
32	Motorista I	T2-60-533-1		1	
33	Chofer I	T2-60-245-1		1	
34-35	Trabajador de Servicios II	A2-05-870-2		2	
	D. ÓRGANO DE CONTROL Área de Auditoría Interna			2	
36	Director de Sistema Administrativo II	D4-05-295-2	Auditor	1	De Confianza (*)
37	Secretaría I	TI-05-675-1		1	
			TOTAL	37	
ENTIDAD : UNIDAD DE GESTIÓN EDUCATIVA DE ATALAYA					
	A. ÓRGANO DE DIRECCIÓN			5	
01	Director de Programa Sectorial III	D5-05-290-3	Director de UGE	1	De Confianza
02	Abogado I	P3-40-005-1		1	
03	Especialista Administrativo I	P3-05-338-1		1	
04	Técnico Administrativo I	T3-05-707-1		1	
05	Secretaría II	T2-05-675-2		1	
	B. ÓRGANO DE LÍNEA Área de Gestión Pedagógica e Institucional			12	
06	Director de Programa Sectorial II	D4-05-290-2	Jefe	1	De Confianza
07-13	Especialista en Educación			7	
14	Asistente en Servicio de Educación y Cultura I	PI-25-073-1		1	
15	Planificador I	P3-05-610-1		1	
16	Especialista en Finanzas I	P3-20-360-1		1	
17	Secretaría I	TI-05-675-1		1	
	C. ÓRGANO DE APOYO Área de Administración			10	
18	Director de Sistema Administrativo II	D4-05-295-2	Jefe	1	De Confianza
19	Contador I	P3-05-225-1		1	
20	Especialista Administrativo I	P3-05-338-1		1	
21-23	Técnico Administrativo I	T3-05-707-1		3	
24	Secretaría I	TI-05-675-1		1	
25	Motorista I	T2-60-533-1		1	
26-27	Trabajador de Servicios II	A2-05-870-2		2	
	D. ÓRGANO DE CONTROL Área de Auditoría Interna			2	
28	Director de Sistema Administrativo II	D4-05-295-2	Auditor	1	De Confianza (*)
29	Secretaría I	TI-05-675-1		1	
			TOTAL	29	
ENTIDAD : UNIDAD DE GESTIÓN EDUCATIVA DE PURUS					
	A. ÓRGANO DE DIRECCIÓN			4	
01	Director de Programa Sectorial III	D5-05-290-3	Director de UGE	1	De Confianza
02	Abogado I	P3-40-005-1		1	
03	Técnico Administrativo I	T3-05-707-1		1	
04	Secretaría II	T2-05-675-2		1	
	B. ÓRGANO DE LÍNEA Área de Gestión Pedagógica e Institucional			11	
05	Director de Programa Sectorial II	D4-05-290-2	Jefe	1	De Confianza
06-11	Especialista en Educación			6	
12	Asistente en Servicio de Educación y Cultura I	PI-25-073-1		1	
13	Planificador I	P3-05-610-1		1	
14	Especialista en Finanzas I	P3-20-360-1		1	
15	Secretaría I	TI-05-675-1		1	
	C. ÓRGANO DE APOYO Área de Administración			9	
16	Director de Sistema Administrativo II	D4-05-295-2	Jefe	1	De Confianza
17	Contador I	P3-05-225-1		1	
18	Especialista Administrativo I	P3-05-338-1		1	
19-21	Técnico Administrativo I	T3-05-707-1		3	
22	Secretaría I	TI-05-675-1		1	
23	Motorista I	T2-60-533-1		1	
24	Trabajador de Servicios II	A2-05-870-2		1	
	D. ÓRGANO DE CONTROL Área de Auditoría Interna			2	
25	Director de Sistema Administrativo II	D4-05-295-2	Auditor	1	De Confianza (*)
26	Secretaría I	TI-05-675-1		1	
			TOTAL	26	

(*) Contraloría General de la República

ANEXO 08

DIRECCIÓN REGIONAL DE EDUCACIÓN DE PUNO

- A : ÁMBITOS JURISDICCIONALES
- B : ESTRUCTURA ORGANICA
- C : CUADRO PARA ASIGNACIÓN DE PERSONAL (CAP)

ANEXO 08 - A

ÁMBITOS JURISDICCIONALES DE LA DIRECCIÓN REGIONAL DE EDUCACIÓN Y UNIDADES DE GESTIÓN EDUCATIVA DE PUNO

N°	Organos Intermedios de Gestión Educativa	Ubicación de la Sede Institucional	Ámbito Jurisdiccional
01	Dirección Regional de Educación de Puno	Puno	Comprende el Departamento de Puno
02	UGE Puno	Puno	Comprende la provincia de Puno
03	UGE San Román	Juliaca	Comprende la provincia de San Román
04	UGE Azángaro	Azángaro	Comprende la provincia de Azángaro
05	UGE Chucuito	Juli	Comprende la provincia de Chucuito
06	UGE Melgar	Ayaviri	Comprende la provincia de Melgar
07	UGE El Collao	Ilave	Comprende la provincia de El Collao
08	UGE Huancané	Huancané	Comprende la provincia de Huancané
09	UGE Sandía	Sandía	Comprende la provincia de Sandía, excepto los distritos de Phara y Limbani.
10	UGE Yunguyo	Yunguyo	Comprende la provincia de Yunguyo
11	UGE Lampa	Lampa	Comprende la provincia de Lampa
12	UGE Carabaya	Macusani	Comprende la provincia de Carabaya, incluyendo los distritos de Phara y Limbani de la provincia de Sandía.
13	UGE Moho	Moho	Comprende la provincia de Moho
14	UGE San Antonio de Putina	Putina	Comprende la provincia de San Antonio de Putina.

ANEXO 08 - B

ORGANIGRAMA ESTRUCTURAL DE LA DIRECCION REGIONAL DE EDUCACION DE PUNO

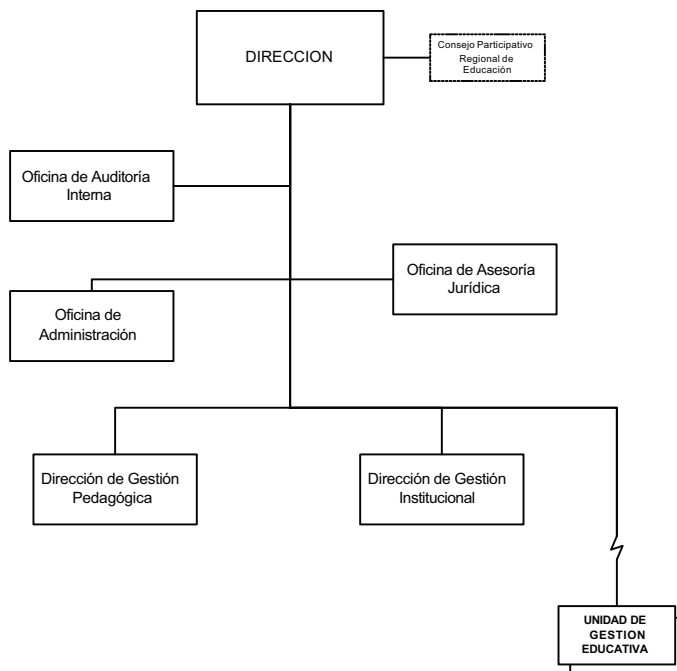

ORGANIGRAMA ESTRUCTURAL DE LAS UNIDADES DE GESTIÓN EDUCATIVA DE PUNO, SAN ROMÁN, AZÁNGARO, CHUCUITO Y MELGAR

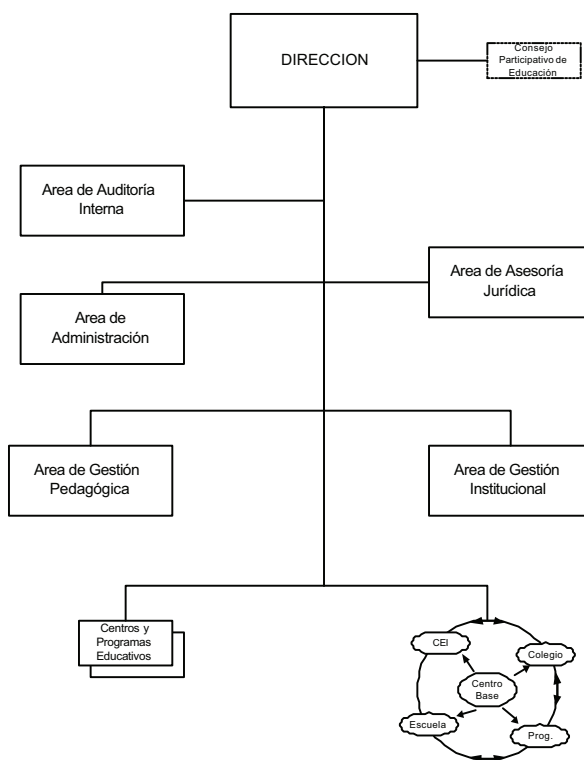

ORGANIGRAMA ESTRUCTURAL DE LAS UNIDADES DE GESTIÓN EDUCATIVA DE EI COLLAO, HUANCANÉ, SANDIA Y CARABAYA

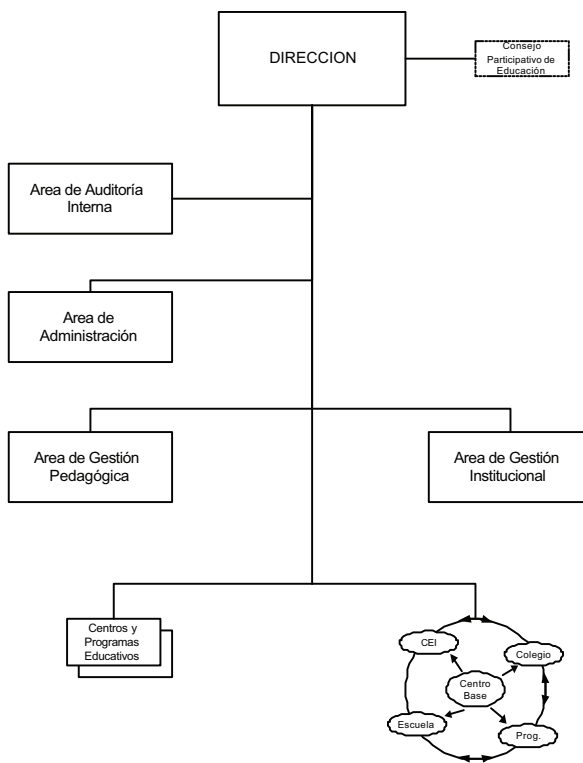

ORGANIGRAMA ESTRUCTURAL DE LA UNIDADES DE GESTIÓN EDUCATIVA DE YUNGUYO, LAMPA, MOHO Y SAN ANTONIO DE PUTINA

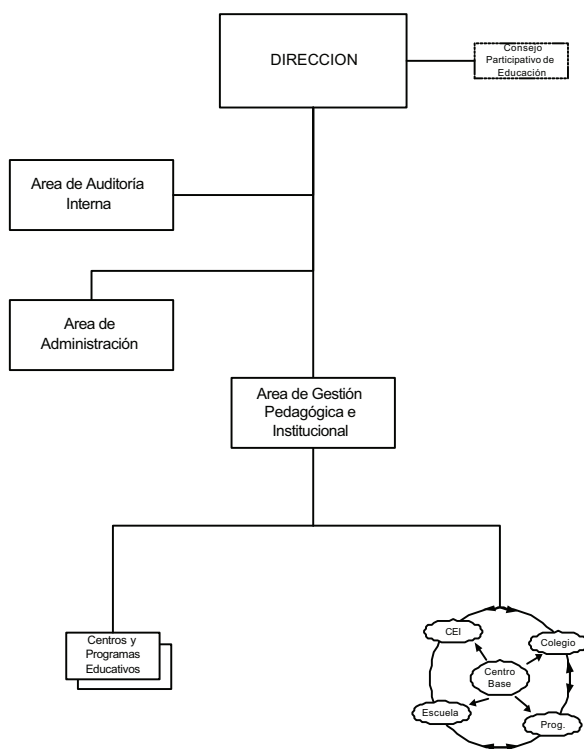

ANEXO 08 - C

CUADRO PARA ASIGNACIÓN DE PERSONAL - CAP -

SECTOR : EDUCACIÓN		ENTIDAD : DIRECCIÓN REGIONAL DE EDUCACIÓN DE PUNO		AÑO: 2002	
N° ORDEN	CARGOS CLASIFICADOS		CARGOS ESTRUCTURALES	TOTAL NECES.	OBSERVACIONES
	NOMENCLATURA	CÓDIGOS			
				6	
	A. ÓRGANO DE DIRECCIÓN				
01	Director de Programa Sectorial IV	D6-05-290-4	Director Regional	1	De Confianza
02	Periodista II	P4-10-600-2		1	
03	Especialista Administrativo II	P4-05-338-2		1	
04	Técnico Administrativo II	T4-05-707-2		1	
05	Secretaría III	T3-05-675-3		1	
06	Oficinista III	A4-05-550-3		1	
	B. ÓRGANOS DE LÍNEA			30	
	Dirección de Gestión Pedagógica			21	
07	Director de Programa Sectorial III	D5-05-290-3	Director	1	De Confianza
08	Director de Programa Sectorial I	D3-05-290-1		1	
09-23	Especialista en Educación			15	
24	Asistente en Servicio de Educación y Cultura II	P2-25-073-2		1	
25	Bibliotecario II	P4-25-185-2		1	
26	Secretaría II	T2-05-675-2		1	
27	Oficinista III	A4-05-550-3		1	
	Dirección de Gestión Institucional			9	
28	Director de Sistema Administrativo III	D5-05-295-3	Director	1	De Confianza
29	Director de Sistema Administrativo I	D3-05-295-1		1	
30	Planificador II	P4-05-610-2		1	
31	Especialista en Racionalización II	P4-05-380-2		1	
32	Especialista en Finanzas II	P4-20-360-2		1	
33	Ingeniero II	P4-35-435-2		1	
34	Estadístico II	P4-05-405-2		1	
35	Técnico en Ingeniería II	T5-35-775-2		1	
36	Secretaría II	T2-05-675-2		1	
	C. ÓRGANO DE APOYO			19	
	Oficina de Administración				
37	Director de Sistema Administrativo III	D5-05-295-3	Jefe	1	De Confianza
38	Director de Sistema Administrativo I	D3-05-295-1		1	
39-41	Especialista Administrativo II	P4-05-338-2		3	

N° ORDEN	CARGOS CLASIFICADOS		CARGOS ESTRUCTURALES	TOTAL NECES.	OBSERVACIONES
	NOMENCLATURA	CÓDIGOS			
42	Contador II	P4-05-225-2		1	
43	Tesorero II	P4-05-860-2		1	
44-47	Técnico Administrativo II	T4-05-707-2		4	
48	Analista de Sistemas PAD II	P4-05-050-2		1	
49	Operador PAD II	T3-05-595-2		1	
50	Cajero II	T5-05-195-2		1	
51	Secretaria II	T2-05-675-2		1	
52-53	Chofer II	T3-60-245-2		2	
54-55	Trabajador de Servicios III	A3-05-870-3		2	
	<u>D. ÓRGANO DE ASESORAMIENTO</u>				
	Oficina de Asesoría Jurídica			3	
56	Director de Sistema Administrativo III	D5-05-295-3	Jefe	1	De Confianza
57	Abogado II	P4-40-005-2		1	
58	Secretaria II	T2-05-675-2		1	
	<u>E. ÓRGANO DE CONTROL</u>				
	Oficina de Auditoría Interna			4	
59	Director de Sistema Administrativo III	D5-05-295-3	Auditor	1	De Confianza (*)
60	Auditor II	P4-05-080-2		1	
61	Especialista en Inspectoría II	P4-05-365-2		1	
62	Secretaria II	T2-05-675-2		1	
			TOTAL	62	
ENTIDAD : UNIDAD DE GESTIÓN EDUCATIVA DE PUNO					
				5	
	<u>A. ÓRGANO DE DIRECCIÓN</u>				
01	Director de Programa Sectorial III	D5-05-290-3	Director de UGE	1	De Confianza
02	Especialista Administrativo I	P3-05-338-1		1	
03	Periodista I	P3-10-600-1		1	
04	Técnico Administrativo I	T3-05-707-1		1	
05	Secretaria II	T2-05-675-2		1	
	<u>B. ÓRGANOS DE LÍNEA</u>				
	Área de Gestión Pedagógica			24	
06	Director de Programa Sectorial II	D4-05-290-2	Jefe	1	De Confianza
07-19	Especialista en Educación			13	
20	Asistente en Servicio de Educación y Cultura I	PI-25-073-1		1	
21	Secretaria I	TI-05-675-1		1	
	Área de Gestión Institucional			8	
22	Director de Sistema Administrativo II	D4-05-295-2	Jefe	1	De Confianza
23	Director de Sistema Administrativo I	D3-05-295-1		1	
24	Planificador I	P3-05-610-1		1	
25	Estadístico I	P3-05-405-1		1	
26	Especialista en Racionalización I	P3-05-380-1		1	
27	Especialista en Finanzas I	P3-20-360-1		1	
28	Ingeniero I	P3-35-435-1		1	
29	Secretaria I	TI-05-675-1		1	
	<u>C. ÓRGANO DE APOYO</u>				
	Área de Administración			16	
30	Director de Sistema Administrativo II	D4-05-295-2	Jefe	1	De Confianza
31	Contador I	P3-05-225-1		1	
32	Tesorero I	P3-05-860-1		1	
33-35	Especialista Administrativo I	P3-05-338-1		3	
36-39	Técnico Administrativo I	T3-05-707-1		4	
40	Operador PAD I	T2-05-595-1		1	
41	Secretaria I	TI-05-675-1		1	
42-43	Chofer I	T2-60-245-1		2	
44-45	Trabajador de Servicios II	A2-05-870-2		2	
	<u>D. ÓRGANO DE ASESORAMIENTO</u>				
	Área de Asesoría Jurídica			3	
46	Director de Sistema Administrativo II	D4-05-295-2	Jefe	1	De Confianza
47	Abogado I	P3-40-005-1		1	
48	Secretaria I	TI-05-675-1		1	
	<u>E. ÓRGANO DE CONTROL</u>				
	Área de Auditoría Interna			3	
49	Director de Sistema Administrativo II	D4-05-295-2	Auditor	1	De Confianza (*)
50	Especialista en Inspectoría I	P3-05-365-1		1	
51	Secretaria I	TI-05-675-1		1	
			TOTAL	51	
ENTIDAD : UNIDAD DE GESTIÓN EDUCATIVA DE SAN ROMÁN					
				5	
	<u>A. ÓRGANO DE DIRECCIÓN</u>				
01	Director de Programa Sectorial III	D5-05-290-3	Director de UGE	1	De Confianza
02	Especialista Administrativo I	P3-05-338-1		1	
03	Periodista I	P3-10-600-1		1	
04	Técnico Administrativo I	T3-05-707-1		1	
05	Secretaria II	T2-05-675-2		1	
	<u>B. ÓRGANOS DE LÍNEA</u>				
	Área de Gestión Pedagógica			23	
06	Director de Programa Sectorial II	D4-05-290-2	Jefe	1	De Confianza
07-19	Especialista en Educación			13	
20	Asistente en Servicio de Educación y Cultura I	PI-25-073-1		1	
21	Secretaria I	TI-05-675-1		1	

N° ORDEN	CARGOS CLASIFICADOS		CARGOS ESTRUCTURALES	TOTAL NECES.	OBSERVACIONES	
	NOMENCLATURA	CÓDIGOS				
	Área de Gestión Institucional			7		
22	Director de Sistema Administrativo II	D4-05-295-2	Jefe	1	De Confianza	
23	Planificador I	P3-05-610-1		1		
24	Estadístico I	P3-05-405-1		1		
25	Especialista en Racionalización I	P3-05-380-1		1		
26	Especialista en Finanzas I	P3-20-360-1		1		
27	Ingeniero I	P3-35-435-1		1		
28	Secretaría I	T1-05-675-1		1		
	C. ÓRGANO DE APOYO			18		
	Área de Administración			18		
29	Director de Sistema Administrativo II	D4-05-295-2	Jefe	1	De Confianza	
30	Contador I	P3-05-225-1		1		
31	Tesorero I	P3-05-860-1		1		
32-34	Especialista Administrativo I	P3-05-338-1		3		
35	Analista de Sistemas PAD I	P3-05-050-1		1		
35-39	Técnico Administrativo I	T3-05-707-1		4		
40	Cajero I	T4-05-195-1		1		
41	Operador PAD I	T2-05-595-1		1		
42	Secretaría I	T1-05-675-1		1		
43-44	Chofer I	T2-60-245-1		2		
45-46	Trabajador de Servicios II	A2-05-870-2		2		
	D. ÓRGANO DE ASESORAMIENTO			3		
	Área de Asesoría Jurídica			3		
47	Director de Sistema Administrativo II	D4-05-295-2	Jefe	1	De Confianza	
48	Abogado I	P3-40-005-1		1		
49	Secretaría I	T1-05-675-1		1		
	E. ÓRGANO DE CONTROL			4		
	Área de Auditoría Interna			4		
50	Director de Sistema Administrativo II	D4-05-295-2	Auditor	1	De Confianza (*)	
51	Auditor I	P3-05-080-1		1		
52	Especialista en Inspectoría I	P3-05-365-1		1		
53	Secretaría I	T1-05-675-1		1		
			TOTAL	53		
ENTIDAD : UNIDAD DE GESTIÓN EDUCATIVA DE AZÁNGARO						
	A. ÓRGANO DE DIRECCIÓN			5		
01	Director de Programa Sectorial III	D5-05-290-3	Director de UGE	1	De Confianza	
02	Especialista Administrativo I	P3-05-338-1		1		
03	Periodista I	P3-10-600-1		1		
04	Técnico Administrativo I	T3-05-707-1		1		
05	Secretaría II	T2-05-675-2		1		
	B. ÓRGANOS DE LÍNEA			22		
	Área de Gestión Pedagógica			15		
06	Director de Programa Sectorial II	D4-05-290-2	Jefe	1	De Confianza	
07-18	Especialista en Educación			12		
19	Asistente en Servicio de Educación y Cultura I	PI-25-073-1		1		
20	Secretaría I	T1-05-675-1		1		
	Área de Gestión Institucional			7		
21	Director de Sistema Administrativo II	D4-05-295-2	Jefe	1	De Confianza	
22	Planificador I	P3-05-610-1		1		
23	Estadístico I	P3-05-405-1		1		
24	Especialista en Finanzas I	P3-20-360-1		1		
25	Ingeniero I	P3-35-435-1		1		
26	Técnico en Ingeniería I	T4-35-775-1		1		
27	Secretaría I	T1-05-675-1		1		
	C. ÓRGANO DE APOYO			17		
	Área de Administración			17		
28	Director de Sistema Administrativo II	D4-05-295-2	Jefe	1	De Confianza	
29	Contador I	P3-05-225-1		1		
30	Tesorero I	P3-05-860-1		1		
31-33	Especialista Administrativo I	P3-05-338-1		3		
34-37	Técnico Administrativo I	T3-05-707-1		4		
38	Cajero I	T4-05-195-1		1		
39	Operador PAD I	T2-05-595-1		1		
40	Secretaría I	T1-05-675-1		1		
41-42	Chofer I	T2-60-245-1		2		
43-44	Trabajador de Servicios II	A2-05-870-2		2		
	D. ÓRGANO DE ASESORAMIENTO			2		
	Área de Asesoría Jurídica			2		
45	Director de Sistema Administrativo II	D4-05-295-2	Jefe	1	De Confianza	
46	Secretaría I	T1-05-675-1		1		
	E. ÓRGANO DE CONTROL			3		
	Área de Auditoría Interna			3		
47	Director de Sistema Administrativo II	D4-05-295-2	Auditor	1	De Confianza (*)	
48	Especialista en Inspectoría I	P3-05-365-1		1		
49	Secretaría I	T1-05-675-1		1		
			TOTAL	49		
ENTIDAD : UNIDADES DE GESTIÓN EDUCATIVA DE CHUCUITO Y MELGAR						
	A. ÓRGANO DE DIRECCIÓN			4		
01	Director de Programa Sectorial III	D5-05-290-3	Director de UGE	1	De Confianza	

N° ORDEN	CARGOS CLASIFICADOS		CARGOS ESTRUCTURALES	TOTAL NECES.	OBSERVACIONES
	NOMENCLATURA	CÓDIGOS			
02	Especialista Administrativo I	P3-05-338-1		1	
03	Técnico Administrativo I	T3-05-707-1		1	
04	Secretaria II	T2-05-675-2		1	
	B. ÓRGANOS DE LÍNEA			17	
	Área de Gestión Pedagógica			11	
05	Director de Programa Sectorial II	D4-05-290-2	Jefe	1	De Confianza
06-13	Especialista en Educación			8	
14	Asistente en Servicio de Educación y Cultura I	PI-25-073-1		1	
15	Secretaria I	TI-05-675-1		1	
	Área de Gestión Institucional			6	
16	Director de Sistema Administrativo II	D4-05-295-2	Jefe	1	De Confianza
17	Planificador I	P3-05-610-1		1	
18	Estadístico I	P3-05-405-1		1	
19	Especialista en Finanzas I	P3-20-360-1		1	
20	Ingeniero I	P3-35-435-1		1	
21	Secretaria I	TI-05-675-1		1	
	C. ÓRGANO DE APOYO			16	
	Área de Administración			16	
22	Director de Sistema Administrativo II	D4-05-295-2	Jefe	1	De Confianza
23	Contador I	P3-05-225-1		1	
24	Tesorero I	P3-05-860-1		1	
25-27	Especialista Administrativo I	P3-05-338-1		3	
28-31	Técnico Administrativo I	T3-05-707-1		4	
32	Cajero I	T4-05-195-1		1	
33	Operador PAD I	T2-05-595-1		1	
34	Secretaria I	TI-05-675-1		1	
35	Chofer I	T2-60-245-1		1	
36-37	Trabajador de Servicios II	A2-05-870-2		2	
	D. ÓRGANO DE ASESORAMIENTO			2	
	Área de Asesoría Jurídica			2	
38	Director de Sistema Administrativo II	D4-05-295-2	Jefe	1	De Confianza
39	Secretaria I	TI-05-675-1		1	
	E. ÓRGANO DE CONTROL			2	
	Área de Auditoría Interna			2	
40	Director de Sistema Administrativo II	D4-05-295-2	Auditor	1	De Confianza (*)
41	Secretaria I	TI-05-675-1		1	
			TOTAL	41	
ENTIDAD : UNIDADES DE GESTIÓN EDUCATIVA DE EL COLLAO, HUANCANÉ Y CARABAYA					
				5	
	A. ÓRGANO DE DIRECCIÓN			5	
01	Director de Programa Sectorial III	D5-05-290-3	Director de UGE	1	De Confianza
02	Abogado I	P3-40-005-1		1	
03	Especialista Administrativo I	P3-05-338-1		1	
04	Técnico Administrativo I	T3-05-707-1		1	
05	Secretaria II	T2-05-675-2		1	
	B. ÓRGANOS DE LÍNEA			14	
	Área de Gestión Pedagógica			10	
06	Director de Programa Sectorial II	D4-05-290-2	Jefe	1	De Confianza
07-13	Especialista en Educación			7	
14	Asistente en Servicio de Educación y Cultura I	PI-25-073-1		1	
15	Secretaria I	TI-05-675-1		1	
	Área de Gestión Institucional			4	
16	Director de Sistema Administrativo II	D4-05-295-2	Jefe	1	De Confianza
17	Planificador I	P3-05-610-1		1	
18	Especialista en Finanzas I	P3-20-360-1		1	
19	Secretaria I	TI-05-675-1		1	
	C. ÓRGANO DE APOYO			14	
	Área de Administración			14	
20	Director de Sistema Administrativo II	D4-05-295-2	Jefe	1	De Confianza
21	Contador I	P3-05-225-1		1	
22	Tesorero I	P3-05-860-1		1	
23	Especialista Administrativo I	P3-05-338-1		1	
24-27	Técnico Administrativo I	T3-05-707-1		4	
28	Cajero I	T4-05-195-1		1	
29	Operador PAD I	T2-05-595-1		1	
30	Secretaria I	TI-05-675-1		1	
31	Chofer I	T2-60-245-1		1	
32-33	Trabajador de Servicios II	A2-05-870-2		2	
	E. ÓRGANO DE CONTROL			2	
	Área de Auditoría Interna			2	
34	Director de Sistema Administrativo II	D4-05-295-2	Auditor	1	De Confianza (*)
35	Secretaria I	TI-05-675-1		1	
			TOTAL	35	
ENTIDAD : UNIDADES DE GESTIÓN EDUCATIVA DE SANDIA					
				5	
	A. ÓRGANO DE DIRECCIÓN			5	
01	Director de Programa Sectorial III	D5-05-290-3	Director de UGE	1	De Confianza
02	Abogado I	P3-40-005-1		1	
03	Especialista Administrativo I	P3-05-338-1		1	

N° ORDEN	CARGOS CLASIFICADOS		CARGOS ESTRUCTURALES	TOTAL NECES.	OBSERVACIONES
	NOMENCLATURA	CÓDIGOS			
04	Técnico Administrativo I	T3-05-707-1		1	
05	Secretaría II	T2-05-675-2		1	
	B. ÓRGANOS DE LÍNEA			14	
	Área de Gestión Pedagógica			10	
06	Director de Programa Sectorial II	D4-05-290-2	Jefe	1	De Confianza
07-13	Especialista en Educación			7	
14	Asistente en Servicio de Educación y Cultura I	PI-25-073-1		1	
15	Secretaría I	TI-05-675-1		1	
	Área de Gestión Institucional			4	
16	Director de Sistema Administrativo II	D4-05-295-2	Jefe	1	De Confianza
17	Planificador I	P3-05-610-1		1	
18	Especialista en Finanzas I	P3-20-360-1		1	
19	Secretaría I	TI-05-675-1		1	
	C. ÓRGANO DE APOYO			12	
	Área de Administración			1	De Confianza
20	Director de Sistema Administrativo II	D4-05-295-2	Jefe	1	
21	Contador I	P3-05-225-1		1	
22	Tesorero I	P3-05-860-1		1	
23	Especialista Administrativo I	P3-05-338-1		1	
24-26	Técnico Administrativo I	T3-05-707-1		3	
27	Operador PAD I	T2-05-595-1		1	
28	Secretaría I	TI-05-675-1		1	
29	Chofer I	T2-60-245-1		1	
30-31	Trabajador de Servicios II	A2-05-870-2		2	
	E. ÓRGANO DE CONTROL			2	
	Área de Auditoría Interna			1	De Confianza (*)
32	Director de Sistema Administrativo II	D4-05-295-2	Auditor	1	
33	Secretaría I	TI-05-675-1		1	
			TOTAL	33	
ENTIDAD : UNIDADES DE GESTIÓN EDUCATIVA DE YUNGUYO Y SAN ANTONIO DE PUTINA					
	A. ÓRGANO DE DIRECCIÓN			5	
01	Director de Programa Sectorial III	D5-05-290-3	Director de UGE	1	De Confianza
02	Abogado I	P3-40-005-1		1	
03	Especialista Administrativo I	P3-05-338-1		1	
04	Técnico Administrativo I	T3-05-707-1		1	
05	Secretaría II	T2-05-675-2		1	
	B. ÓRGANO DE LÍNEA			11	
	Área de Gestión Pedagógica e Institucional			1	De Confianza
06	Director de Programa Sectorial II	D4-05-290-2	Jefe	1	
07-12	Especialista en Educación			6	
13	Asistente en Servicio de Educación y Cultura I	PI-25-073-1		1	
14	Planificador I	P3-05-610-1		1	
15	Especialista en Finanzas I	P3-20-360-1		1	
16	Secretaría I	TI-05-675-1		1	
	C. ÓRGANO DE APOYO			13	
	Área de Administración			1	De Confianza
17	Director de Sistema Administrativo II	D4-05-295-2	Jefe	1	
18	Contador I	P3-05-225-1		1	
19	Tesorero I	P3-05-860-1		1	
20	Especialista Administrativo I	P3-05-338-1		1	
21-23	Técnico Administrativo I	T3-05-707-1		3	
24	Cajero I	T4-05-195-1		1	
25	Operador PAD I	T2-05-595-1		1	
26	Secretaría I	TI-05-675-1		1	
27	Chofer I	T2-60-245-1		1	
28-29	Trabajador de Servicios II	A2-05-870-2		2	
	E. ÓRGANO DE CONTROL			2	
	Área de Auditoría Interna			1	De Confianza (*)
30	Director de Sistema Administrativo II	D4-05-295-2	Auditor	1	
31	Secretaría I	TI-05-675-1		1	
			TOTAL	31	
ENTIDAD : UNIDADES DE GESTIÓN EDUCATIVA DE LAMPA					
	A. ÓRGANO DE DIRECCIÓN			5	
01	Director de Programa Sectorial III	D5-05-290-3	Director de UGE	1	De Confianza
02	Abogado I	P3-40-005-1		1	
03	Especialista Administrativo I	P3-05-338-1		1	
04	Técnico Administrativo I	T3-05-707-1		1	
05	Secretaría II	T2-05-675-2		1	
	B. ÓRGANO DE LÍNEA			11	
	Área de Gestión Pedagógica e Institucional			1	De Confianza
06	Director de Programa Sectorial II	D4-05-290-2	Jefe	1	
07-12	Especialista en Educación			6	
13	Asistente en Servicio de Educación y Cultura I	PI-25-073-1		1	
14	Planificador I	P3-05-610-1		1	
15	Especialista en Finanzas I	P3-20-360-1		1	
16	Secretaría I	TI-05-675-1		1	
	C. ÓRGANO DE APOYO			11	
	Área de Administración			1	De Confianza
17	Director de Sistema Administrativo II	D4-05-295-2	Jefe	1	

N° ORDEN	CARGOS CLASIFICADOS		CARGOS ESTRUCTURALES	TOTAL NECES.	OBSERVACIONES
	NOMENCLATURA	CÓDIGOS			
18	Contador I	P3-05-225-1		1	
19	Especialista Administrativo I	P3-05-338-1		1	
20-22	Técnico Administrativo I	T3-05-707-1		3	
23	Operador PAD I	T2-05-595-1		1	
24	Secretaria I	TI-05-675-1		1	
25	Chofer I	T2-60-245-1		1	
26-27	Trabajador de Servicios II	A2-05-870-2		2	
	E. ÓRGANO DE CONTROL Área de Auditoría Interna				
28	Director de Sistema Administrativo II	D4-05-295-2	Auditor	2	De Confianza (*)
29	Secretaria I	TI-05-675-1		1	
			TOTAL	29	
ENTIDAD : UNIDADES DE GESTIÓN EDUCATIVA DE MOHO					
				4	
	A. ÓRGANO DE DIRECCIÓN				
01	Director de Programa Sectorial III	D5-05-290-3	Director de UGE	1	De Confianza
02	Abogado I	P3-40-005-1		1	
03	Especialista Administrativo I	P3-05-338-1		1	
04	Secretaria II	T2-05-675-2		1	
	B. ÓRGANO DE LÍNEA Área de Gestión Pedagógica e Institucional			11	
05	Director de Programa Sectorial II	D4-05-290-2	Jefe	1	De Confianza
06-11	Especialista en Educación			6	
12	Asistente en Servicio de Educación y Cultura I	PI-25-073-1		1	
13	Planificador I	P3-05-610-1		1	
14	Especialista en Finanzas I	P3-20-360-1		1	
15	Secretaria I	TI-05-675-1		1	
	C. ÓRGANO DE APOYO Área de Administración			11	
16	Director de Sistema Administrativo II	D4-05-295-2	Jefe	1	De Confianza
17	Contador I	P3-05-225-1		1	
18	Especialista Administrativo I	P3-05-338-1		1	
19-21	Técnico Administrativo I	T3-05-707-1		3	
22	Operador PAD I	T2-05-595-1		1	
23	Secretaria I	TI-05-675-1		1	
24	Chofer I	T2-60-245-1		1	
25-26	Trabajador de Servicios II	A2-05-870-2		2	
	E. ÓRGANO DE CONTROL Área de Auditoría Interna			2	
27	Director de Sistema Administrativo II	D4-05-295-2	Auditor	1	De Confianza (*)
28	Secretaria I	TI-05-675-1		1	
			TOTAL	28	

(*) : Contraloría General de la República

ANEXO 09

DIRECCIÓN REGIONAL DE EDUCACIÓN DE JUNÍN

- A : ÁMBITOS JURISDICCIONALES
 B : ESTRUCTURA ORGÁNICA
 C : CUADRO PARA ASIGNACIÓN DE PERSONAL (CAP)

ANEXO 09 - A

ÁMBITOS JURISDICCIONALES DE LA DIRECCIÓN REGIONAL DE EDUCACIÓN Y UNIDADES DE GESTIÓN EDUCATIVA DE JUNÍN

N°	Órganos Intermedios de Gestión Educativa	Ubicación de la Sede Institucional	Ámbito Jurisdiccional
1	Dirección Regional de Educación de Junín	Huancayo	Comprende el departamento de Junín
2	UGE Huancayo	Huancayo	Comprende la provincia de Huancayo, excepto los distritos de Quichuay e Ingenio
3	UGE Chanchamayo	La Merced	Comprende la provincia de Chanchamayo, incluyendo los centros poblados de Monobamba del distrito de Jauja, Uchubamba, Ayna y San José de Ocoroyo del distrito de Masma y el centro poblado de Paltay del distrito de Molinos de la provincia de Jauja.
4	UGE Satipo	Satipo	Comprende la provincia de Satipo
5	UGE Jauja	Jauja	Comprende la provincia de Jauja, exceptuando los centros poblados de Monobamba del distrito de Jauja; además los centros poblados de Uchubamba, Ayna y San José de Ocoroyo del distrito de Masma y el centro poblado de Paltay del distrito de Molinos y el centro poblado de Chalhuan del distrito de Sincos
6	UGE Tarma	Tarma	Comprende la provincia de Tarma
7	UGE Chupaca	Chupaca	Comprende la provincia de Chupaca, incluyendo los distritos de Chamberá, Manzanares y San José de Quero de la provincia de Concepción y el centro poblado de Chalhuan del distrito de Sincos de la provincia de Jauja.
8	UGE Concepción	Concepción	Comprende la provincia de Concepción, exceptuando los distritos de Chamberá, Manzanares y San José de Quero e incluyendo los distritos de Quichuay e Ingenio de la provincia de Huancayo
9	UGE Yauli	La Oroya	Comprende la provincia de Yauli
10	UGE Junín	Junín	Comprende la provincia de Junín

ANEXO 09 - B

ORGANIGRAMA ESTRUCTURAL DE LA DIRECCIÓN REGIONAL DE EDUCACIÓN DE JUNÍN

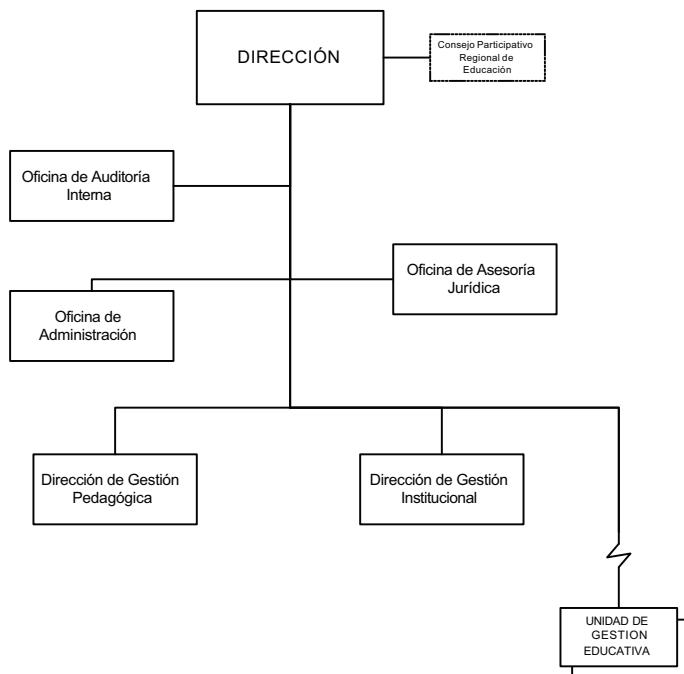

ORGANIGRAMA ESTRUCTURAL DE LAS UNIDADES DE GESTIÓN EDUCATIVA DE HUANCAYO, CHANCHAMAYO, SATIPO, JAUJA Y TARMA

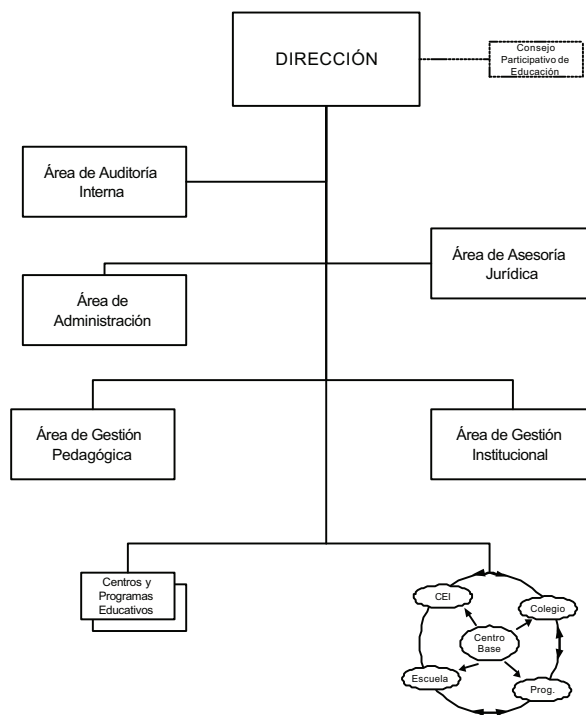

ORGANIGRAMA ESTRUCTURAL DE LAS UNIDADES DE GESTIÓN EDUCATIVA DE CHUPACA, CONCEPCIÓN Y YAULI

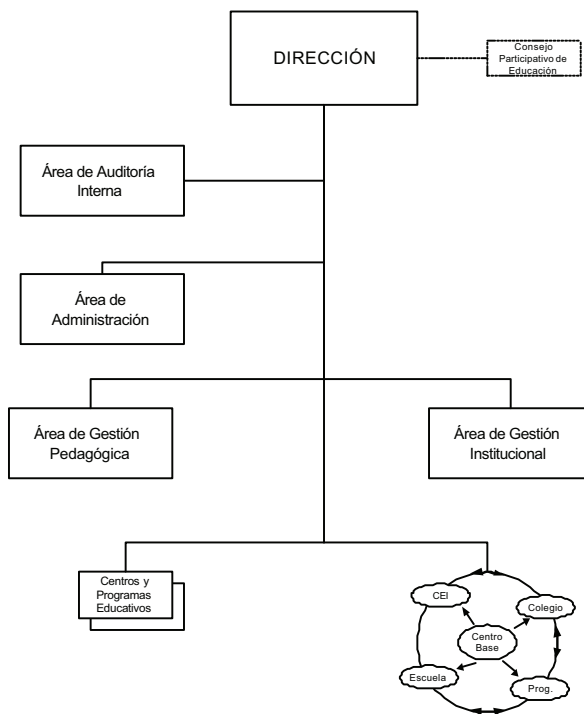

ORGANIGRAMA ESTRUCTURAL DE LA UNIDAD DE GESTIÓN EDUCATIVA DE JUNÍN

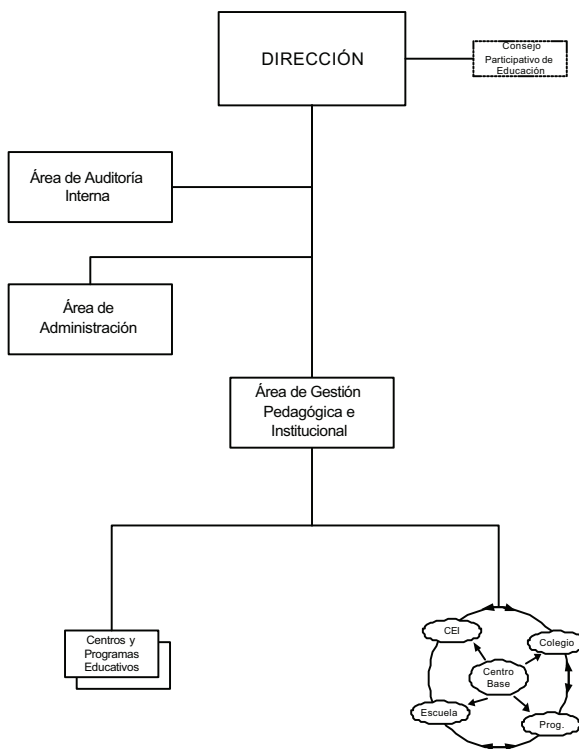

ANEXO 09 - C

CUADRO PARA ASIGNACIÓN DE PERSONAL - CAP -

SECTOR : EDUCACIÓN		ENTIDAD : DIRECCIÓN REGIONAL DE EDUCACIÓN DE JUNÍN		AÑO: 2002	Nº DE HOJA:	
Nº ORDEN	CARGOS CLASIFICADOS		CARGOS ESTRUCTURALES	TOTAL NECES.	OBSERVACIONES	
	NOMENCLATURA	CÓDIGOS				
				6		
A. ÓRGANO DE DIRECCIÓN						
01	Director de Programa Sectorial IV	D6-05-290-4	Director Regional	1	De Confianza	
02	Periodista II	P4-10-600-2		1		
03	Especialista Administrativo II	P4-05-338-2		1		
04	Técnico Administrativo II	T4-05-707-2		1		
05	Secretaría III	T3-05-675-3		1		
06	Oficinista III	A4-05-550-3		1		
				28		
B. ÓRGANOS DE LÍNEA						
Dirección de Gestión Pedagógica						
				18		
07	Director de Programa Sectorial III	D5-05-290-3	Director	1	De Confianza	
08-21	Especialista en Educación			14		
22	Asistente en Servicio de Educación y Cultura II	P2-25-073-2		1		
23	Secretaría II	T2-05-675-2		1		
24	Oficinista II	A3-05-550-2		1		
				10		
Dirección de Gestión Institucional						
25	Director de Sistema Administrativo III	D5-05-295-3	Director	1	De Confianza	
26	Director de Sistema Administrativo I	D3-05-295-1		1		
27	Planificador II	P4-05-610-2		1		
28	Especialista en Racionalización II	P4-05-380-2		1		
29	Especialista en Finanzas II	P4-20-360-2		1		
30	Ingeniero II	P4-35-435-2		1		
31	Estadístico II	P4-05-405-2		1		
32	Asistente en Servicio de Infraestructura II	P2-35-074-2		1		
33	Operador PAD II	T3-05-595-2		1		
34	Secretaría II	T2-05-675-2		1		
				21		
C. ÓRGANO DE APOYO						
Oficina de Administración						
35	Director de Sistema Administrativo III	D5-05-295-3	Jefe	1	De Confianza	
36-38	Especialista Administrativo II	P4-05-338-2		3		
39	Contador II	P4-05-225-2		1		
40	Tesorero II	P4-05-860-2		1		
41	Asistente Social II	P4-55-078-2		1		
42	Analista de Sistemas PAD II	P4-05-050-2		1		
43	Programador de Sistema PAD II	T4-05-630-2		1		
44	Cajero II	T5-05-195-2		1		
45-49	Técnico Administrativo II	T4-05-707-2		5		
50	Secretaría II	T2-05-675-2		1		
51-52	Chofer II	T3-60-245-2		2		
53-55	Trabajador de Servicios III	A3-05-870-3		3		
				3		
D. ÓRGANO DE ASESORAMIENTO						
Oficina de Asesoría Jurídica						
56	Director de Sistema Administrativo III	D5-05-295-3	Jefe	1	De Confianza	
57	Abogado II	P4-40-005-2		1		
58	Secretaría II	T2-05-675-2		1		
				4		
E. ÓRGANO DE CONTROL						
Oficina de Auditoría Interna						
59	Director de Sistema Administrativo III	D5-05-295-3	Auditor	1	De Confianza (*)	
60	Auditor II	P4-05-080-2		1		
61	Especialista en Inspectoría II	P4-05-365-2		1		
62	Secretaría II	T2-05-675-2		1		
				62		
ENTIDAD : UNIDAD DE GESTIÓN EDUCATIVA DE HUANCAYO						
				6		
A. ÓRGANO DE DIRECCIÓN						
01	Director de Programa Sectorial III	D5-05-290-3	Director de UGE	1	De Confianza	
02	Especialista Administrativo I	P3-05-338-1		1		
03	Periodista I	P3-10-600-1		1		
04-05	Técnico Administrativo I	T3-05-707-1		2		
06	Secretaría II	T2-05-675-2		1		
				27		
B. ÓRGANOS DE LÍNEA						
Área de Gestión Pedagógica						
				19		
07	Director de Programa Sectorial II	D4-05-290-2	Jefe	1	De Confianza	
08-22	Especialista en Educación			15		
23	Asistente en Servicio de Educación y Cultura I	PI-25-073-1		1		
24	Psicólogo I	P3-55-640-1		1		
25	Secretaría I	TI-05-675-1		1		
				8		
Área de Gestión Institucional						
26	Director de Sistema Administrativo II	D4-05-295-2	Jefe	1	De Confianza	
27	Planificador I	P3-05-610-1		1		
28	Estadístico I	P3-05-405-1		1		
29	Especialista en Finanzas I	P3-20-360-1		1		
30	Especialista en Racionalización I	P3-05-380-1		1		
31	Ingeniero I	P3-35-435-1		1		
32	Topógrafo I	T3-35-865-1		1		
33	Secretaría I	TI-05-675-1		1		
				16		
C. ÓRGANO DE APOYO						
Área de Administración						
34	Director de Sistema Administrativo II	D4-05-295-2	Jefe	1	De Confianza	

N° ORDEN	CARGOS CLASIFICADOS		CARGOS ESTRUCTURALES	TOTAL NECES.	OBSERVACIONES
	NOMENCLATURA	CÓDIGOS			
35	Contador I	P3-05-225-1		1	
36	Tesorero I	P3-05-860-1		1	
37-39	Especialista Administrativo I	P3-05-338-1		3	
40	Asistente Social I	P3-55-078-1		1	
41-43	Técnico Administrativo I	T3-05-707-1		3	
44	Operador PAD I	T2-05-595-1		1	
45	Secretaría I	T1-05-675-1		1	
46	Chofer I	T2-60-245-1		1	
47-49	Trabajador de Servicios II	A2-05-870-2		3	
	D. ÓRGANO DE ASESORAMIENTO				
	Área de Asesoría Jurídica			3	
50	Director de Sistema Administrativo II	D4-05-295-2	Jefe	1	De Confianza
51	Abogado I	P3-40-005-1		1	
52	Secretaría I	T1-05-675-1		1	
	E. ÓRGANO DE CONTROL				
	Área de Auditoría Interna			4	
53	Director de Sistema Administrativo II	D4-05-295-2	Auditor	1	De Confianza (*)
54	Auditor I	P3-05-080-1		1	
55	Especialista en Inspectoría I	P3-05-365-1		1	
56	Secretaría I	T1-05-675-1		1	
			TOTAL	56	
ENTIDAD : UNIDADES DE GESTIÓN EDUCATIVA DE CHANCHAMAYO Y SATIPO					
				5	
	A. ÓRGANO DE DIRECCIÓN				
01	Director de Programa Sectorial III	D5-05-290-3	Director de UGE	1	De Confianza
02	Especialista Administrativo I	P3-05-338-1		1	
03	Periodista I	P3-10-600-1		1	
04	Técnico Administrativo I	T3-05-707-1		1	
05	Secretaría II	T2-05-675-2		1	
	B. ÓRGANOS DE LÍNEA			20	
	Área de Gestión Pedagógica			13	
06	Director de Programa Sectorial II	D4-05-290-2	Jefe	1	De Confianza
07-16	Especialista en Educación			10	
17	Asistente en Servicio de Educación y Cultura I	PI-25-073-1		1	
18	Secretaría I	T1-05-675-1		1	
	Área de Gestión Institucional			7	
19	Director de Sistema Administrativo II	D4-05-295-2	Jefe	1	De Confianza
20	Planificador I	P3-05-610-1		1	
21	Estadístico I	P3-05-405-1		1	
22	Especialista en Finanzas I	P3-20-360-1		1	
23	Especialista en Racionalización I	P3-05-380-1		1	
24	Ingeniero I	P3-35-435-1		1	
25	Secretaría I	T1-05-675-1		1	
	C. ÓRGANO DE APOYO				
	Área de Administración			14	
26	Director de Sistema Administrativo II	D4-05-295-2	Jefe	1	De Confianza
27	Contador I	P3-05-225-1		1	
28	Tesorero I	P3-05-860-1		1	
29-30	Especialista Administrativo I	P3-05-338-1		2	
31	Asistente Social I	P3-55-078-1		1	
32-34	Técnico Administrativo I	T3-05-707-1		3	
35	Operador PAD I	T2-05-595-1		1	
36	Secretaría I	T1-05-675-1		1	
37	Chofer I	T2-60-245-1		1	
38-39	Trabajador de Servicios II	A2-05-870-2		2	
	D. ÓRGANO DE ASESORAMIENTO				
	Área de Asesoría Jurídica			2	
40	Director de Sistema Administrativo II	D4-05-295-2	Jefe	1	De Confianza
41	Secretaría I	T1-05-675-1		1	
	E. ÓRGANO DE CONTROL				
	Área de Auditoría Interna			3	
42	Director de Sistema Administrativo II	D4-05-295-2	Auditor	1	De Confianza (*)
43	Especialista en Inspectoría I	P3-05-365-1		1	
44	Secretaría I	T1-05-675-1		1	
			TOTAL	44	
ENTIDAD : UNIDADES DE GESTIÓN EDUCATIVA DE JAUJA Y TARMA					
				5	
	A. ÓRGANO DE DIRECCIÓN				
01	Director de Programa Sectorial III	D5-05-290-3	Director de UGE	1	De Confianza
02	Especialista Administrativo I	P3-05-338-1		1	
03	Periodista I	P3-10-600-1		1	
04	Técnico Administrativo I	T3-05-707-1		1	
05	Secretaría II	T2-05-675-2		1	
	B. ÓRGANOS DE LÍNEA			18	
	Área de Gestión Pedagógica			12	
06	Director de Programa Sectorial II	D4-05-290-2	Jefe	1	De Confianza
07-15	Especialista en Educación			9	
16	Asistente en Servicio de Educación y Cultura I	PI-25-073-1		1	
17	Secretaría I	T1-05-675-1		1	
	Área de Gestión Institucional			6	
18	Director de Sistema Administrativo II	D4-05-295-2	Jefe	1	De Confianza

N° ORDEN	CARGOS CLASIFICADOS		CARGOS ESTRUCTURALES	TOTAL NECES.	OBSERVACIONES
	NOMENCLATURA	CÓDIGOS			
19	Planificador I	P3-05-610-1		1	
20	Estadístico I	P3-05-405-1		1	
21	Especialista en Finanzas I	P3-20-360-1		1	
22	Ingeniero I	P3-35-435-1		1	
23	Secretaria I	TI-05-675-1		1	
	C. ÓRGANO DE APOYO Área de Administración			13	
24	Director de Sistema Administrativo II	D4-05-295-2	Jefe	1	De Confianza
25	Contador I	P3-05-225-1		1	
26	Tesorero I	P3-05-860-1		1	
27-28	Especialista Administrativo I	P3-05-338-1		2	
29-31	Técnico Administrativo I	T3-05-707-1		3	
32	Operador PAD I	T2-05-595-1		1	
33	Secretaria I	TI-05-675-1		1	
34	Chofer I	T2-60-245-1		1	
35-36	Trabajador de Servicios II	A2-05-870-2		2	
	D. ÓRGANO DE ASESORAMIENTO Área de Asesoría Jurídica			2	
37	Director de Sistema Administrativo II	D4-05-295-2	Jefe	1	De Confianza
38	Secretaria I	TI-05-675-1		1	
	E. ÓRGANO DE CONTROL Área de Auditoría Interna			2	
39	Director de Sistema Administrativo II	D4-05-295-2	Auditor	1	De Confianza (*)
40	Secretaria I	TI-05-675-1		1	
			TOTAL	40	
ENTIDAD : UNIDADES DE GESTIÓN EDUCATIVA DE CHUPACA, CONCEPCIÓN Y YAULI					
				5	
	A. ÓRGANO DE DIRECCIÓN				
01	Director de Programa Sectorial III	D5-05-290-3	Director de UGE	1	De Confianza
02	Abogado I	P3-40-005-1		1	
03	Especialista Administrativo I	P3-05-338-1		1	
04	Técnico Administrativo I	T3-05-707-1		1	
05	Secretaria II	T2-05-675-2		1	
	B. ÓRGANOS DE LÍNEA			16	
	Área de Gestión Pedagógica			11	
06	Director de Programa Sectorial II	D4-05-290-2	Jefe	1	De Confianza
07-14	Especialista en Educación			8	
15	Asistente en Servicio de Educación y Cultura I	PI-25-073-1		1	
16	Secretaria I	TI-05-675-1		1	
	Área de Gestión Institucional			5	
17	Director de Sistema Administrativo II	D4-05-295-2	Jefe	1	De Confianza
18	Planificador I	P3-05-610-1		1	
19	Estadístico I	P3-05-405-1		1	
20	Especialista en Finanzas I	P3-20-360-1		1	
21	Secretaria I	TI-05-675-1		1	
	C. ÓRGANO DE APOYO Área de Administración			9	
22	Director de Sistema Administrativo II	D4-05-295-2	Jefe	1	De Confianza
23	Contador I	P3-05-225-1		1	
24	Especialista Administrativo I	P3-05-338-1		1	
25-26	Técnico Administrativo I	T3-05-707-1		2	
27	Operador PAD I	T2-05-595-1		1	
28	Secretaria I	TI-05-675-1		1	
29	Chofer I	T2-60-245-1		1	
30	Trabajador de Servicios II	A2-05-870-2		1	
	D. ÓRGANO DE CONTROL Área de Auditoría Interna			2	
31	Director de Sistema Administrativo II	D4-05-295-2	Auditor	1	De Confianza (*)
32	Secretaria I	TI-05-675-1		1	
			TOTAL	32	
ENTIDAD : UNIDAD DE GESTIÓN EDUCATIVA DE JUNÍN					
				4	
	A. ÓRGANO DE DIRECCIÓN				
01	Director de Programa Sectorial III	D5-05-290-3	Director de UGE	1	De Confianza
02	Abogado I	P3-40-005-1		1	
03	Técnico Administrativo I	T3-05-707-1		1	
04	Secretaria II	T2-05-675-2		1	
	B. ÓRGANO DE LÍNEA			12	
	Área de Gestión Pedagógica e Institucional				
05	Director de Programa Sectorial II	D4-05-290-2	Jefe	1	De Confianza
06-12	Especialista en Educación			7	
13	Asistente en Servicio de Educación y Cultura I	PI-25-073-1		1	
14	Planificador I	P3-05-610-1		1	
15	Especialista en Finanzas I	P3-20-360-1		1	
16	Secretaria I	TI-05-675-1		1	
	C. ÓRGANO DE APOYO Área de Administración			9	
17	Director de Sistema Administrativo II	D4-05-295-2	Jefe	1	De Confianza
18	Contador I	P3-05-225-1		1	
19	Especialista Administrativo I	P3-05-338-1		1	
20-21	Técnico Administrativo I	T3-05-707-1		2	
22	Secretaria I	TI-05-675-1		1	
23	Chofer I	T2-60-245-1		1	
24-25	Trabajador de Servicios II	A2-05-870-2		2	
	D. ÓRGANO DE CONTROL Área de Auditoría Interna			2	
26	Director de Sistema Administrativo II	D4-05-295-2	Auditor	1	De Confianza (*)
27	Secretaria I	TI-05-675-1		1	
			TOTAL	27	

(*) Contraloría General de la República