REPÚBLICA DEL PERÚ

Resolución Ministerial No. 085-2018-TR

Lima, 27 de marzo de 2018

VISTOS: El Oficio Nº 152-2018-MTPE/4/9 de la Oficina General de Planeamiento y Presupuesto, el Informe Técnico Nº 038-2018-MTPE/4/9.1 de la Oficina de Planeamiento e Inversiones de la Oficina General de Planeamiento y Presupuesto, y el Informe N° 760-2018-MTPE/4/8 de la Oficina General de Asesoría Jurídica; y,

CONSIDERANDO:

Que, el numeral 1 del artículo 25 de la Ley N° 29158, Ley Orgánica del Poder Ejecutivo, establece que corresponde a los Ministros de Estado, entre otras funciones, dirigir el proceso de planeamiento estratégico sectorial en el marco del Sistema Nacional de Planeamiento Estratégico, determinar los objetivos sectoriales funcionales nacionales aplicables a todos los niveles de gobierno, aprobar los planes de actuación, y asignar los recursos necesarios para su ejecución, dentro de los límites de las asignaciones presupuestarias correspondientes;

Que, el numeral 71.1 del artículo 71 del Texto Único Ordenado de la Ley Nº 28411, Ley General del Sistema Nacional de Presupuesto, aprobado por Decreto Supremo N° 304-2012-EF, en adelante TUO de la Ley, establece que las entidades, para la elaboración de sus Planes Operativos Institucionales y Presupuestos Institucionales, deben tomar en cuenta su Plan Estratégico Institucional (PEI), el cual debe concordar con el Plan Estratégico de Desarrollo Nacional (PEDN) y los Planes Estratégicos Sectoriales Multianuales (PESEM);

Que, el numeral 71.2 del artículo 71 del referido TUO de la Ley, dispone que el presupuesto institucional se articula con el Plan Estratégico de la Entidad, desde una perspectiva de mediano y largo plazo, a través de los Planes Operativos Institucionales, en aquellos aspectos orientados a la asignación de los fondos públicos conducentes al cumplimiento de las metas y objetivos de la entidad, conforme a su escala de prioridades;

Que, asimismo, el numeral 71.3 del artículo 71 del citado TUO de la Ley, señala que los planes operativos institucionales reflejan las metas presupuestarias que se esperan alcanzar para cada año fiscal y constituyen instrumentos administrativos que contienen los procesos a desarrollar en el corto plazo, precisando las actividades necesarias para cumplir las metas presupuestarias establecidas para dicho periodo, así como la oportunidad de su ejecución, a nivel de cada dependencia orgánica;

Que, mediante Resolución de Presidencia de Consejo Directivo Nº 033-2017-CEPLAN/PCD, el Centro Nacional de Planeamiento Estratégico – CEPLAN, aprobó la "Guía para el Planeamiento Institucional", en el marco del ciclo de planeamiento estratégico para la mejora continua, aplicable para entidades que integran el Sistema Nacional de Planeamiento Estratégico, la cual fuera modificada por Resolución de Presidencia de Consejo Directivo Nº 62-2017-CEPLAN/PCD;

Que, según lo dispuesto en el numeral 6.3 de la citada Guía, el Plan Operativo Institucional - POI es aprobado antes de iniciar la programación multianual de presupuesto de la entidad; en consecuencia, el titular de la entidad aprueba el POI hasta el 31 de marzo;

Que, en cumplimiento de la función contenida en el artículo 25 del Reglamento de Organización y Funciones del Ministerio de Trabajo y Promoción del Empleo aprobado por Decreto Supremo Nº 004-2014-TR, y modificada por Decreto Supremo Nº 020-2017-TR, la Oficina General de Planeamiento y Presupuesto presenta la propuesta de Plan Operativo Institucional del Ministerio de Trabajo y Promoción del Empleo, correspondiente al Año Fiscal 2019, elaborado por la Oficina de Planeamiento e Inversiones con la participación de los Órganos, Unidades Orgánicas y Programas del Ministerio de Trabajo y Promoción del Empleo;

Con las visaciones del Viceministerio de Promoción del Empleo y Capacitación Laboral, del Viceministerio de Trabajo, de las Oficinas Generales de Planeamiento y Presupuesto y de Asesoría Jurídica; y,

De conformidad con lo dispuesto en el numeral 8 del artículo 25 de la Ley Nº 29158, Ley Orgánica del Poder Ejecutivo; el artículo 11 de la Ley Nº 29381, Ley de Organización y Funciones del Ministerio de Trabajo y Promoción del Empleo; el artículo 71 de Texto Único Ordenado de la Ley Nº 28411, Ley General del Sistema Nacional de Presupuesto aprobado por Decreto Supremo Nº 304-2012-EF; y el Reglamento de Organización y Funciones del Ministerio de Trabajo y Promoción del Empleo, aprobado por Decreto Supremo Nº 004-2014-TR y modificado por Decreto Supremo Nº 020-2017-TR;

SE RESUELVE:

Artículo 1.- Aprobar el Plan Operativo Institucional – POI para el Año Fiscal 2019 del Ministerio de Trabajo y Promoción del Empleo, que como Anexo forma parte integrante de la presente resolución ministerial.

Artículo 2.- Los Directores, Jefes y Coordinadores de los Órganos, Unidades Orgánicas y Programas del Ministerio de Trabajo y Promoción del Empleo, darán estricto cumplimiento al contenido del Plan Operativo Institucional – POI para el Año Fiscal 2019 del Ministerio de Trabajo y Promoción del Empleo, bajo responsabilidad.

Artículo 3.- La Oficina General de Planeamiento y Presupuesto, efectúa el seguimiento y monitoreo de la programación establecida en el Plan Operativo Institucional – POI para el Año Fiscal 2019 del Ministerio de Trabajo y Promoción del Empleo.

Artículo 4.- Publicar la presente resolución ministerial y el Anexo integrante de la misma, en el Portal Institucional del Ministerio de Trabajo y Promoción del Empleo (www.trabajo.gob.pe) y en el Portal del Estado Peruano (www.peru.gob.pe) siendo responsable de dicha acción la Jefa de la Oficina General de Estadística y Tecnologías de la Información y Comunicaciones.

Regístrese, comuníquese y publíquese.

.....

Javier Barreda Jara
Ministro de Trabajo y Promoción del Empleo

Perú Responsable
Programa Nacional de Promoción de la Responsabilidad Social Empresarial

Trabaja Perú
Programa para la Generación de Empleo Social Inclusivo

Impulsa Perú
Programa Nacional para la Promoción de Oportunidades Laborales

Jóvenes Productivos
Programa Nacional de Empleo Juvenil

Fortalece Perú
Programa de Mejoramiento de los Servicios del Centro de Empleo

PERÚ | Ministerio de Trabajo y Promoción del Empleo

PLAN OPERATIVO INSTITUCIONAL – POI 2019 DEL MINISTERIO DE TRABAJO Y PROMOCIÓN DEL EMPLEO

OFICINA GENERAL DE PLANEAMIENTO Y PRESUPUESTO

OFICINA DE PLANEAMIENTO E INVERSIONES

MARZO 2018

ÍNDICE

1. INTRODUCCIÓN
2. OBJETIVOS ESTRATÉGICOS INSTITUCIONALES
3. MISIÓN INSTITUCIONAL
4. ACCIONES ESTRATÉGICAS INSTITUCIONALES (AEI) PRIORIZADAS POR OBJETIVO ESTRATEGO INSTITUCIONAL (OEI).
5. FUNCIONES DEL MINISTERIO DE TRABAJO Y PROMOCIÓN DEL EMPLEO (MTPE)
6. LINEAMIENTOS DE POLÍTICA DEL SECTOR TRABAJO Y PROMOCIÓN DEL EMPLEO
7. FINANCIAMIENTO DEL PLAN OPERATIVO INSTITUCIONAL 2019
8. METAS FÍSICAS RELEVANTES EN EL PLAN OPERATIVO INSTITUCIONAL (POI) 2019.
9. ANEXO: PROPUESTA PLAN OPERATIVO INSTITUCIONAL 2019 PLIEGO MINISTERIO DE TRABAJO Y PROMOCIÓN DEL EMPLEO POR UE, CENTRO DE COSTOS Y ACTIVIDADES
10. REPORTES DEL PLAN OPERATIVO INSTITUCIONAL OBTENIDOS DEL APLICATIVO CEPLAN V.01

1. INTRODUCCIÓN:

El Ministerio de Trabajo y Promoción del Empleo (MTPE), es el Organismo Rector de las políticas de trabajo y promoción del empleo, la empleabilidad, el autoempleo y del trabajo decente a nivel nacional; garantiza el respeto irrestricto y la vigencia de los derechos socio laboral y fundamental en el trabajo, así como, la consolidación del diálogo descentralizado con inclusión social. Dicho rol se encuentra enmarcado en los Objetivos del Milenio y en la Política del Estado del Gobierno Nacional.

El Ministerio de Trabajo y Promoción del Empleo enmarque la programación de sus actividades en el Plan Operativo Institucional (POI) con la finalidad de obtener resultados que contribuyan al logro de las acciones estratégicas institucionales articuladas a los objetivos estratégicos institucionales que se encuentran enunciados en el Plan Estratégico Institucional (PEI) del MTPE 2017-2019 (aprobado mediante Resolución Ministerial Nº 333-2016-TR), los cuales se articulan con los objetivos estratégicos sectoriales del Plan Estratégico Sectorial Multianual (PESEM) del Sector Trabajo y Promoción del Empleo 2017-2021 aprobado mediante Resolución Ministerial Nº 329-2016-TR).

Mediante Resolución de Presidencia de Consejo Directivo Nº 026-2017-CEPLAN/PCD, se aprobó la Directiva Nº 001-2017-CEPLAN/PCD *"Directiva para la Actualización del Plan Estratégico de Desarrollo Nacional"*, quedando sin efecto los instrumentos metodológicos enmarcados en la normativa anterior a la vigencia de la mencionada directiva.

Asimismo, mediante Resolución de Presidencia de Consejo Directivo Nº 062-2017-CEPLAN/PCD, el Centro Nacional de Planeamiento Estratégico – CEPLAN, modificó la *"Guía para el Planeamiento Institucional"*, aprobada con Resolución de Presidencia de Consejo Directivo Nº 033-2017/CEPLAN/PCD, para una mejor implementación de sus disposiciones por parte de las entidades integrantes del Sistema Nacional de Planeamiento Estratégico.

En ese contexto se ha formulado el Plan Operativo Institucional 2019 del Ministerio en coordinación con los Órganos y Unidades Orgánicas que agrupa a todas las Unidades Ejecutoras comprendidas en el Pliego 012 Ministerio de Trabajo y Promoción del Empleo.

2. OBJETIVOS ESTRATÉGICOS INSTITUCIONALES (OEI)

Los Objetivos Estratégicos Institucionales (OEI) y las Acciones Estratégicas Institucional, están contenidos en el PEI 2017 – 2019, aprobado con Resolución Ministerial N° 333-2016-TR.

1. PROMOVER LA FORMALIZACIÓN LABORAL EN LOS EMPLEADORES Y TRABAJADORES
2. PROMOVER LA EMPLEABILIDAD DE LOS JÓVENES PARA SU INSERCIÓN LABORAL EN EL MERCADO DE TRABAJO
3. POTENCIAR EL DIÁLOGO SOCIAL PARA OBTENER UNA LEGISLACIÓN LABORAL QUE FOMENTE LA PRODUCTIVIDAD Y GARANTICE LOS DERECHOS LABORALES
4. MEJORAR LA GESTIÓN DE CONFLICTOS ENTRE LOS ACTORES LABORALES
5. PROMOVER LOS DERECHOS FUNDAMENTALES EN EL TRABAJO DE LA POBLACIÓN
6. GENERAR COMPETENCIAS Y OPORTUNIDADES LABORALES PARA POBLACIONES VULNERABLES, CON ÉNFASIS EN AQUELLAS EN CONDICIONES DE POBREZA Y POBREZA EXTREMA
7. PROMOVER EL EMPLEO A TRAVÉS DEL MEJORAMIENTO DE LAS COMPETENCIAS LABORALES Y NIVELES DE EMPLEABILIDAD DE LA POBLACIÓN, PARTICULARMENTE EN CONDICIONES DE DESEMPLEO Y SUBEMPLEO.
8. MEJORAR EL MODELO DE GESTIÓN INSTITUCIONAL CENTRADO EN EL CIUDADANO

3. MISIÓN INSTITUCIONAL

"Promover empleo decente y productivo, así como el cumplimiento de los derechos laborales y fundamentales de la población, a través del fortalecimiento del diálogo social y, la empleabilidad y protección de los grupos vulnerables, en el marco de un modelo de gestión institucional centrado en el ciudadano."

4. ACCIONES ESTRATÉGICAS INSTITUCIONALES (AEI) PRIORIZADAS POR OBJETIVO ESTRATEGO INSTITUCIONAL (OEI)

Ítem	Objetivo Estratégico Institucional	Ítem	Acción Estratégica Institucional
OEI 1	PROMOVER LA FORMALIZACIÓN LABORAL EN LOS EMPLEADORES Y TRABAJADORES	AEI 1.1	Asistencia técnica integral especializada en formalización laboral, normatividad laboral, seguridad y salud en el trabajo, seguridad social, buenas prácticas laborales y responsabilidad social empresarial a los actores en la informalidad laboral.
		AEI 1.2	Reglamentación oportuna de leyes para los actores sociolaborales.
		AEI 1.3	Sistema de Inspección del trabajo de amplia cobertura y calidad al que acceden los trabajadores y empleadores.
		AEI 1.4	Fiscalización laboral oportuna a microempresas según la normatividad laboral.
OEI 2	PROMOVER LA EMPLEABILIDAD DE LOS JÓVENES PARA SU INSERCIÓN LABORAL EN EL MERCADO DE TRABAJO	AEI 2.1	Intermediación laboral acorde a la demanda del mercado laboral para los jóvenes.
		AEI 2.2	Fortalecer capacidades de los servidores y funcionarios de los Gobiernos Regionales para fomentar la inserción laboral y autoempleo de los jóvenes.
		AEI 2.3	Orientación e información para la construcción de trayectorias formativas laborales pertinentes dirigida a jóvenes.
		AEI 2.4	Asistencia técnica integral para la inserción laboral y autoempleo de los jóvenes en el mercado de trabajo.
		AEI 2.5	Ejecutar el Proyecto de Inversión Pública Nº 308669 Mejoramiento y Ampliación de los Servicios del Centro de Empleo para la Inserción Laboral Formal de los jóvenes en las Regiones de Arequipa, Ica, Lambayeque, La Libertad, Piura, San Martin y en Lima Metropolitana.
		AEI 2.6	Certificación oficial de competencias laborales para mejorar la empleabilidad de los jóvenes.
OEI 3	POTENCIAR EL DIÁLOGO SOCIAL PARA OBTENER UNA LEGISLACIÓN LABORAL QUE FOMENTE LA PRODUCTIVIDAD Y GARANTICE	AEI 3.1	Fortalecer el diálogo social en materia laboral y de seguridad y salud en el trabajo.
		AEI 3.2	Impulsar propuestas normativas o de politicas y lineamientos de manera estratégica que contribuyan o beneficien la paz laboral.

Ítem	Objetivo Estratégico Institucional	Ítem	Acción Estratégica Institucional
	LOS DERECHOS LABORALES		
OEI 4	MEJORAR LA GESTIÓN DE CONFLICTOS ENTRE LOS ACTORES LABORALES.	AEI 4.1	Asistencia técnica integral en materia de conciliación individual, patrocinio jurídico, liquidaciones, consultas laborales; prevención y solución de conflictos colectivos a los servidores de las DRTPE y/o GRTPE, trabajadores, empleadores y público en general.
		AEI 4.2	Dictámenes económicos laborales entregados oportunamente a los sindicatos y empleadores.
OEI 5	PROMOVER LOS DERECHOS FUNDAMENTALES EN EL TRABAJO DE LA POBLACIÓN	AEI 5.1	Asistencia técnica especializada para fortalecer la capacidad de respuesta de las entidades públicas en la prevención y la erradicación del trabajo infantil, del trabajo forzoso y trata de personas.
		AEI 5.2	Información específica para la promoción de igualdad y no discriminación en el empleo con énfasis en la igualdad de género.
OEI 6	GENERAR COMPETENCIAS Y OPORTUNIDADES LABORALES PARA POBLACIONES VULNERABLES, CON ÉNFASIS EN AQUELLAS EN CONDICIONES DE POBREZA Y POBREZA EXTREMA.	AEI 6.1	Asistencia técnica integral para la inserción laboral y autoempleo de las poblaciones vulnerables, en condiciones de pobreza y pobreza extrema.
		AEI 6.2	Certificación oficial de competencias laborales para mejorar la empleabilidad de las poblaciones vulnerables, en condiciones de pobreza y pobreza extrema.
		AEI 6.3	Intermediación laboral acorde a la demanda del mercado laboral, para poblaciones vulnerables, en condiciones de pobreza y pobreza extrema.
		AEI 6.4	Fortalecer capacidades de los servidores y funcionarios de los Gobiernos Regionales para fomentar la inserción laboral y autoempleo de grupos vulnerables, en condiciones de pobreza y pobreza extrema.
		AEI 6.5	Información y Orientación en materia de promoción del teletrabajo y migración laboral, en especial grupos vulnerables, en condiciones de pobreza y pobreza extrema.
		AEI 6.6	Asistencia técnica integral sobre mecanismos de empleo formal para personas en condiciones de vulnerabilidad sociolaboral, de pobreza y pobreza extrema.
OEI 7	PROMOVER EL EMPLEO A TRAVÉS DEL MEJORAMIENTO DE LAS COMPETENCIAS LABORALES Y NIVELES DE	AEI 7.1	Intermediación laboral acorde a la demanda del mercado laboral de las personas en condiciones de desempleo y subempleo.
		AEI 7.2	Asistencia técnica integral para la inserción laboral y autoempleo de las personas en condiciones de desempleo y subempleo.

Ítem	Objetivo Estratégico Institucional	Ítem	Acción Estratégica Institucional
	EMPLEABILIDAD DE LA POBLACIÓN, PARTICULARMENTE EN CONDICIONES DE DESEMPLEO Y SUBEMPLEO.	AEI 7.3	Certificación oficial de competencias laborales para mejorar la empleabilidad de la población, particularmente en condiciones de desempleo y subempleo.
		AEI 7.4	Oportunidades de empleo, empleabilidad y emprendimiento generados, en beneficio de la población, particularmente en condiciones de desempleo y subempleo.
		AEI 7.5	Empleo temporal focalizado dirigido a personas en situación de vulnerabilidad, particularmente en condiciones de desempleo y subempleo.
OEI 8	MEJORAR EL MODELO DE GESTIÓN INSTITUCIONAL CENTRADO EN EL CIUDADANO	AEI 8.1	Fortalecer y articular territorialmente al Ente Rector para beneficio de la población.
		AEI 8.2	Sistemas Administrativos modernizados con herramientas de gestión orientadas al beneficio de clientes internos y externos.
		AEI 8.3	Implementar el Sistema de Información del Mercado de Trabajo.
		AEI 8.4	Impulsar el cumplimiento óptimo de los procesos del MTPE.

5. FUNCIONES DEL MINISTERIO DE TRABAJO Y PROMOCIÓN DEL EMPLEO (MTPE)

FUNCIONES

De acuerdo con el Reglamento de Organización y Funciones, aprobado mediante el Decreto Supremo N° 004-2014-TR y su modificatoria, el Ministerio de Trabajo y Promoción del Empleo tiene las siguientes funciones rectoras:

a. Formular, Planificar, dirigir, coordinar, ejecutar, supervisar y evaluar las políticas nacionales y sectoriales en materia socio laborales, derechos fundamentales en el ámbito laboral, seguridad y salud en el trabajo, difusión de la normatividad laboral, información laboral e información del mercado de trabajo, relaciones de trabajo, prevención y solución de conflictos laborales, asesoría y defensa legal del trabajador, responsabilidad social empresarial, seguridad social, inspección de trabajo, promoción del empleo, intermediación laboral, formación profesional y capacitación para el trabajo, normalización y certificación de competencias laborales, en todos los niveles de gobierno;

b. Realizar seguimiento respecto del desempeño y logros de la gestión en materia laboral, alcanzados a nivel nacional, regional y local, y tomar las medidas correspondientes;

c. Coordinar con los Gobiernos Regionales y Locales la implementación de las políticas nacionales y sectoriales a través de sus Organismos Públicos, Entidades del Sector, Comisiones, Programas y Proyectos.

d. Prestar apoyo técnico a los Gobiernos Regionales Locales para el cumplimiento de las funciones transferidas en el marco del proceso de descentralización.

e. Diseñar, conducir y supervisar los sistemas funcionales en el ámbito de trabajo y promoción del empleo, asegurando el cumplimiento de políticas públicas de acuerdo a las normas de la materia;

f. Ser el ente rector del Servicio Nacional del Empleo; y,

g. Otras funciones que les señale la ley.

ESTRUCTURA ORGÁNICA

El Ministerio de Trabajo y Promoción del Empleo (MTPE), para el cumplimiento de sus funciones cuenta con una estructura orgánica, que a modo de sinopsis se muestra a continuación:

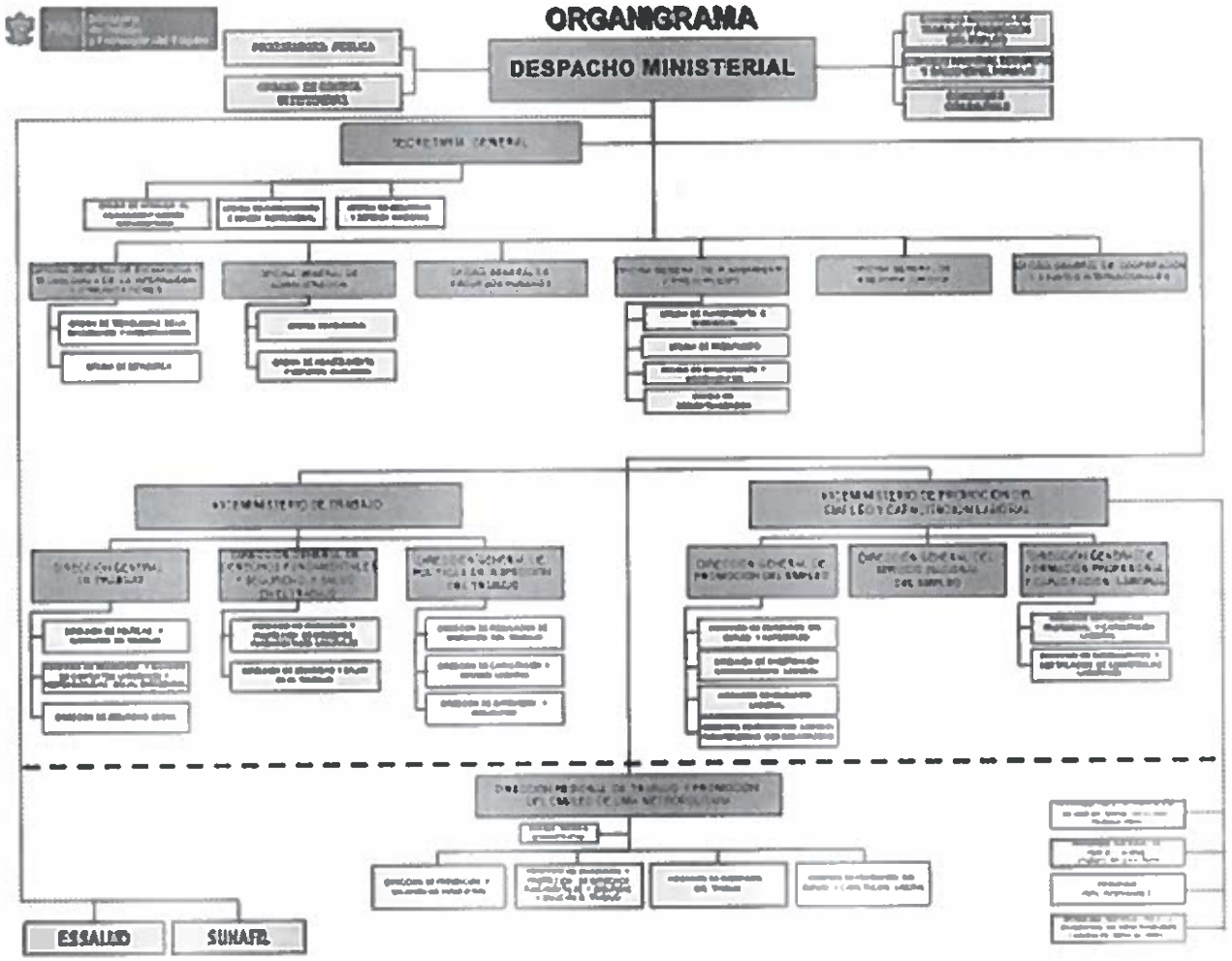
ORGANIGRAMA
DESPACHO MINISTERIAL
ESSALUD
SUNAFIL

6. LINEAMIENTOS DE POLÍTICA DEL SECTOR TRABAJO Y PROMOCIÓN DEL EMPLEO

Los lineamientos de política del sector, deberán orientar las acciones y actividades programadas en el Plan Operativo Institucional 2019, siendo estas:

- Impulsar la formalización laboral, a través de información y asesoramiento para contribuir con la creación y desarrollo de empleo decente, en concordancia con las políticas de desarrollo productivo y sostenible de la economía.

- Promover el cumplimiento de los derechos socios laborales de los trabajadores, a través de un sistema de inspección de trabajo eficiente y de calidad y, en coherencia con las políticas de crecimiento y desarrollo del país.

- Mejorar las competencias laborales para incrementar la empleabilidad de la población en edad de trabajar, con énfasis en la población juvenil y otras poblaciones vulnerables, y acorde a la demanda real del mercado laboral y a las perspectivas de desarrollo económico del país.

- Promover la inserción laboral y autoempleo en la Población en edad de Trabajar, en especial de los jóvenes y las poblaciones vulnerables.

7. FINANCIAMIENTO DEL PLAN OPERATIVO INSTITUCIONAL 2019

El Pliego Ministerio de Trabajo y Promoción del Empleo está conformado presupuestalmente por 05 Unidades Ejecutoras y por consiguiente son actores y responsables directos en la consecución del Plan Operativo Institucional 2019.

UNIDADES EJECUTORAS PLIEGO MINISTERIO DE TRABAJO Y PROMOCIÓN DEL EMPLEO
001-154: MINISTERIO DE TRABAJO-OFICINA GENERAL DE ADMINISTRACION
002-993: PROGRAMA NACIONAL DE EMPLEO JUVENIL "JOVENES PRODUCTIVOS"
005-1066: PROGRAMA PARA LA GENERACION DE EMPLEO SOCIAL INCLUSIVO "TRABAJA PERU"
006-1633: PROGR. NAC. PARA LA PROM. DE OPORTUNIDADES LABORALES "IMPULSA PERU"
007-1658: PROGR. PARA EL MEJORAMIENTO Y AMPLIAC. DE LOS SERV. DEL CENTRO DE EMPLEO "FORTALECE PERU"

Las Unidades Ejecutoras a su vez están vinculadas en sus actividades – productos e inversiones a los Programas Presupuestales:

- ✓ 073 PROGRAMA PARA LA GENERACIÓN DEL EMPLEO SOCIAL INCLUSIVO - TRABAJA PERU
- ✓ 103 FORTALECIMIENTO DE LAS CONDICIONES LABORALES
- ✓ 116 MEJORAMIENTO DE LA EMPLEABILIDAD E INSERCION LABORAL-PROEMPLEO

La propuesta del Plan Operativo Institucional (POI) 2019, asciende a 445.93 Millones de soles, siendo la fuente de Recursos Ordinarios con el mayor requerimiento de financiamiento, representando el 92.9% del Total.

Cuadro Nº 01: Financiamiento del POI 2019, según Fuente

Fuente de Financiamiento	Total POI 2019 (Soles)	% financ POI
1 RECURSOS ORDINARIOS	414,375,277	92.9
2 RECURSOS DIRECTAMENTE RECAUDADOS	15,153,797	3.4
3 RECURSOS POR OPERACIONES OFICIALES DE CREDITO	16,397,312	3.7
Total general	445,926,386	100.0

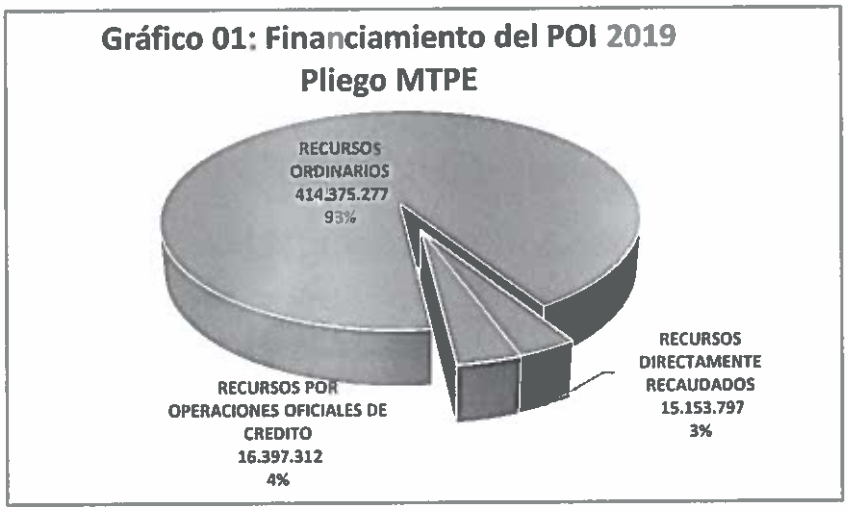

La Unidad Ejecutora 005-(1066) PROGRAMA PARA LA GENERACION DE EMPLEO SOCIAL INCLUSIVO "TRABAJA PERU", registra la mayor demanda de recursos por un monto de 237.18 Millones de Soles, a través de la Fuente de Financiamiento Recursos Ordinarios, representando el 53.2% del monto total del POI 2019.

Seguido de la Unidad Ejecutora 001-(154) MINISTERIO DE TRABAJO-OFICINA GENERAL DE ADMINISTRACION, con un requerimiento de 122.91 Millones de Soles por toda fuente de financiamiento, representando el 27.6%; demandando 107.8 Millones de Soles por la Fuente de Recursos Ordinarios y 15.15 Millones de Soles en Recursos Directamente Recaudados, representando el 24.2% y 3.4% respectivamente.

Ambas Unidades Ejecutoras representan el 81% del presupuesto requerido para financiar el POI 2019.

Cuadro N° 02: Financiamiento del POI 2019 por Unidad Ejecutora

Unidad Ejecutora	Fuente de Financiamiento	Total POI 2019 (Soles)	% Financ
001 - 154 MINISTERIO DE TRABAJO-OFICINA GENERAL DE ADMINISTRACION	RECURSOS DIRECTAMENTE RECAUDADOS	15,153,797	3.40
	RECURSOS ORDINARIOS	107,755,152	24.16
Total 001- 154 MINISTERIO DE TRABAJO-OFICINA GENERAL DE ADMINISTRACION		**122,908,949**	**27.56**
002-993 PROGRAMA NACIONAL DE EMPLEO JUVENIL "JOVENES PRODUCTIVOS"	RECURSOS ORDINARIOS	50,768,050	11.38
Total 002-993 PROGRAMA NACIONAL DE EMPLEO JUVENIL "JOVENES PRODUCTIVOS"		**50,768,050**	**11.38**
005-1066 PROGRAMA PARA LA GENERACION DE EMPLEO SOCIAL INCLUSIVO "TRABAJA PERU"	RECURSOS ORDINARIOS	237,177,473	53.19
Total 005-1066 PROGRAMA PARA LA GENERACION DE EMPLEO SOCIAL INCLUSIVO "TRABAJA PERU"		**237,177,473**	**53.19**
006-1633 PROGR. NAC. PARA LA PROM. DE OPORTUNIDADES LABORALES "IMPULSA PERU"	RECURSOS ORDINARIOS	11,174,709	2.51
Total 006-1633 PROGR. NAC. PARA LA PROM. DE OPORTUNIDADES LABORALES "IMPULSA PERU"		**11,174,709**	**2.51**
007-1658 PROGR. PARA EL MEJORAMIENTO Y AMPLIAC. DE LOS SERV. DEL CENTRO DE EMPLEO "FORTALECE PERU"	RECURSOS ORDINARIOS	7,499,894	1.68
	RECURSOS POR OPERACIONES OFICIALES DE CREDITO	16,397,312	3.68
Total 007-1658 PROGR. PARA EL MEJORAMIENTO Y AMPLIAC. DE LOS SERV. DEL CENTRO DE EMPLEO "FORTALECE PERU"		**23,897,206**	**5.36**
Total general		445,926,386	100.00

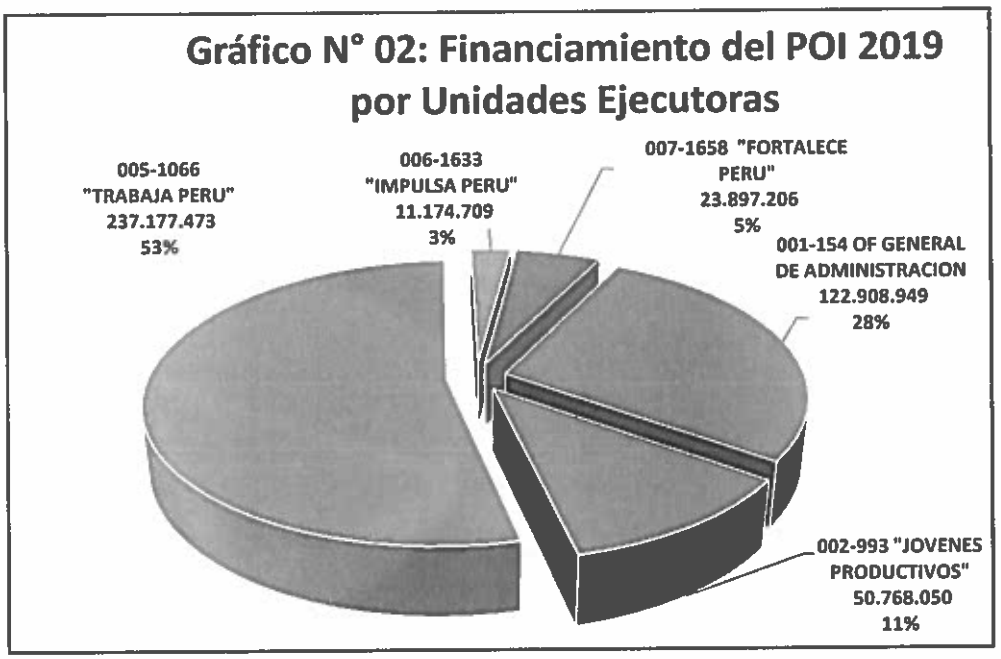

EL Plan Operativo Institucional 2019, ha previsto financiar 03 Programas Presupuestales por un monto de 351.3 Millones de Soles, lo que equivale al 78.8% del monto total, el 21.2% corresponde a Acciones Centrales y Asignaciones Presupuestales que No resultan en Productos (APNOP).

El Programa ***073 Programa para la Generación del Empleo Social Inclusivo – Trabaja Perú,*** ha previsto un financiamiento de 233.61 Millones de Soles, que representa el 52.4%, el Programa ***116 Mejoramiento de la Empleabilidad e Inserción Laboral*** por un monto de 89.38 Millones de Soles que representa el 20% y el Programa 103 Fortalecimiento de las Condiciones Laborales, registro un monto de 28.3 Millones de Soles, equivalente al 6.3% del monto total registrado.

Cuadro Nº 03: POI 2019 Distribución Presupuestal según Categoría Presupuestal

	Categoría Presupuestal		Producto	POI 2019 (Soles)	Aporte POI CP (%)
073	PROGRAMA PARA LA GENERACIÓN DEL EMPLEO SOCIAL INCLUSIVO - TRABAJA PERU	3000194	EMPLEO TEMPORAL GENERADO	233,608,152	52.4
	Total PROGRAMA PARA LA GENERACIÓN DEL EMPLEO SOCIAL INCLUSIVO - TRABAJA PERU			233,608,152	52.4
103	FORTALECIMIENTO DE LAS CONDICIONES LABORALES	3000001	ACCIONES COMUNES	6,782,890	1.5
		3000572	INSTITUCIONES FISCALIZADAS SEGUN LA NORMATIVA LABORAL	3,363,290	0.8
		3000635	PERSONAS CUENTAN CON ORIENTACION Y ASISTENCIA TECNICA EN MATERIA DE NORMATIVIDAD LABORAL Y BUENAS PRACTICAS LABORALES	18,121,804	4.1
	Total FORTALECIMIENTO DE LAS CONDICIONES LABORALES			28,267,984	6.3

116	MEJORAMIENTO DE LA EMPLEABILIDAD E INSERCION LABORAL-PROEMPLEO	2328039	MEJORAMIENTO Y AMPLIACION DE LOS SERVICIOS DEL CENTRO DE EMPLEO PARA LA INSERCI	23,897,206	5.4
		3000001	ACCIONES COMUNES	23,981,823	5.4
		3000576	PERSONAS CON COMPETENCIAS LABORALES PARA EL EMPLEO DEPENDIENTE FORMAL EN OCUPACIONES BASICAS	38,011,195	8.5
		3000577	PERSONAS INTERMEDIADAS PARA SU INSERCION LABORAL	3,492,878	0.8
	Total MEJORAMIENTO DE LA EMPLEABILIDAD E INSERCION LABORAL-PROEMPLEO			89,383,101	20.0
9001	ACCIONES CENTRALES	3999999	SIN PRODUCTO	62,515,743	14.0
	Total ACCIONES CENTRALES			62,515,743	14.0
9002	ASIGNACIONES PRESUPUESTARIAS QUE NO RESULTAN EN PRODUCTOS	3999999	SIN PRODUCTO	32,151,407	7.2
	Total ASIGNACIONES PRESUPUESTARIAS QUE NO RESULTAN EN PRODUCTOS			32,151,407	7.2
Total general				445,926,386	100.0

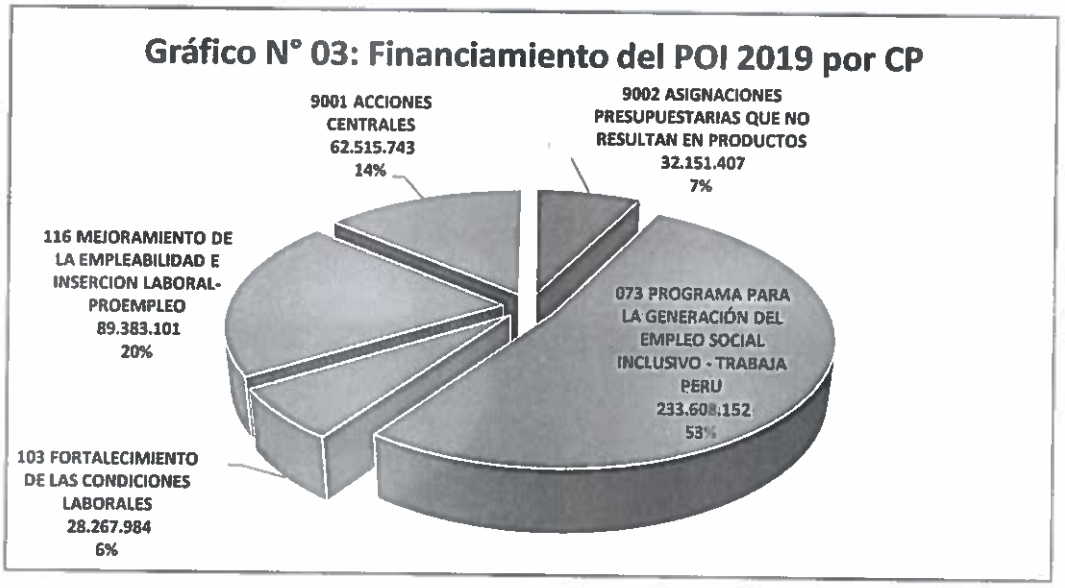

En relación a los Objetivos Estratégicos Institucionales (OEI), las actividades operativas programadas en el POI 2019, orientan con mayores recursos al cumplimiento de 02 Objetivos Estratégicos Institucionales, representando el 82.6% del monto total estimado.

Cuadro N° 04: Distribución del Presupuesto del POI 2019 por OEI a nivel de Pliego

	Objetivo Estratégico Institucional	Total POI 2019 (Soles)	Aporte al OEI (%)
OEI.01	PROMOVER LA FORMALIZACIÓN LABORAL EN LOS EMPLEADORES Y TRABAJADORES	17,911,498	4.0
OEI.02	PROMOVER LA EMPLEABILIDAD DE LOS JÓVENES PARA SU INSERCIÓN LABORAL EN EL MERCADO DE TRABAJO	37,367,168	8.4
OEI.03	POTENCIAR EL DIÁLOGO SOCIAL PARA OBTENER UNA LEGISLACIÓN LABORAL QUE FOMENTE LA PRODUCTIVIDAD Y GARANTICE LOS DERECHOS LABORALES	2,468,419	0.6
OEI.04	MEJORAR LA GESTIÓN DE CONFLICTOS ENTRE LOS ACTORES LABORALES.	11,023,595	2.5

OEI.05	PROMOVER LOS DERECHOS FUNDAMENTALES EN EL TRABAJO DE LA POBLACIÓN	2,108,441	0.5
OEI.06	GENERAR COMPETENCIAS Y OPORTUNIDADES LABORALES PARA POBLACIONES VULNERABLES, CON ÉNFASIS EN AQUELLAS EN CONDICIONES DE POBREZA Y POBREZA EXTREMA.	6,932,441	1.6
OEI.07	PROMOVER EL EMPLEO A TRAVÉS DEL MEJORAMIENTO DE LAS COMPETENCIAS LABORALES Y NIVELES DE EMPLEABILIDAD DE LA POBLACIÓN, PARTICULARMENTE EN CONDICIONES DE DESEMPLEO Y SUBEMPLEO.	280,992,431	63.0
OEI.08	MEJORAR EL MODELO DE GESTIÓN INSTITUCIONAL CENTRADO EN EL CIUDADANO	87,122,394	19.5
Total general		445,926,386	100

Se ha previsto considerar mayores recursos presupuestales al *OEI 07: PROMOVER EL EMPLEO A TRAVÉS DEL MEJORAMIENTO DE LAS COMPETENCIAS LABORALES Y NIVELES DE EMPLEABILIDAD DE LA POBLACIÓN, PARTICULARMENTE EN CONDICIONES DE DESEMPLEO Y SUBEMPLEO.* 281 Millones de Soles, equivalente al 63% del monto total del POI.

Seguido del OEI 08: *MEJORAR EL MODELO DE GESTIÓN INSTITUCIONAL CENTRADO EN EL CIUDADANO*, con un monto considerado de 87.1 Millones de Soles, equivalente al 19.5% del monto total.

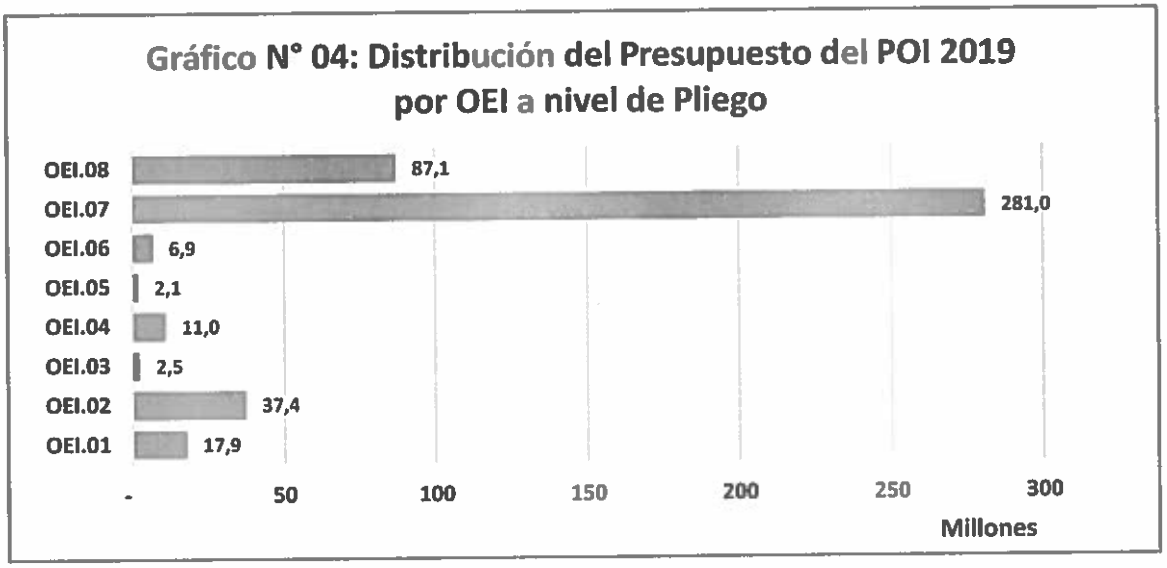

CUADRO N° 05: PRESUPUESTO POI 2019 ASIGNADO SEGÚN OEI Y UNIDADES EJECUTORAS

Objetivo Estratégico Institucional		Unidad Ejecutora	Suma de DFI Total	Aporte POI a OEI (%)
OEI.01	PROMOVER LA FORMALIZACIÓN LABORAL EN LOS EMPLEADORES Y TRABAJADORES	001-154: MINISTERIO DE TRABAJO-OFICINA GENERAL DE ADMINISTRACION	16,511,994	3.7
		005-1066: PROGRAMA PARA LA GENERACION DE EMPLEO SOCIAL INCLUSIVO "TRABAJA PERU	1,399,504	0.3
Total OEI.01			17,911,498	4.0

OEI.02 PROMOVER LA EMPLEABILIDAD DE LOS JÓVENES PARA SU INSERCIÓN LABORAL EN EL MERCADO DE TRABAJO	001-154: MINISTERIO DE TRABAJO-OFICINA GENERAL DE ADMINISTRACION	10,816,917	2.4
	002-993: PROGRAMA NACIONAL DE EMPLEO JUVENIL "JOVENES PRODUCTIVOS"	2,653,045	0.6
	007-1658: PROGR. PARA EL MEJORAMIENTO Y AMPLIAC. DE LOS SERV. DEL CENTRO DE EMPLEO "FORTALECE PERU"	23,897,206	5.4
Total OEI.02		**37,367,168**	**8.4**
OEI.03 POTENCIAR EL DIÁLOGO SOCIAL PARA OBTENER UNA LEGISLACIÓN LABORAL QUE FOMENTE LA PRODUCTIVIDAD Y GARANTICE LOS DERECHOS LABORALES	001-154: MINISTERIO DE TRABAJO-OFICINA GENERAL DE ADMINISTRACION	2,468,419	0.6
Total OEI.03		**2,468,419**	**0.6**
OEI.04 MEJORAR LA GESTIÓN DE CONFLICTOS ENTRE LOS ACTORES LABORALES.	001-154: MINISTERIO DE TRABAJO-OFICINA GENERAL DE ADMINISTRACION	11,023,595	2.5
Total OEI.04		**11,023,595**	**2.5**
OEI.05 PROMOVER LOS DERECHOS FUNDAMENTALES EN EL TRABAJO DE LA POBLACIÓN	001-154: MINISTERIO DE TRABAJO-OFICINA GENERAL DE ADMINISTRACION	2,108,441	0.5
Total OEI.05		**2,108,441**	**0.5**
OEI.06 GENERAR COMPETENCIAS Y OPORTUNIDADES LABORALES PARA POBLACIONES VULNERABLES, CON ÉNFASIS EN AQUELLAS EN CONDICIONES DE POBREZA Y POBREZA EXTREMA.	001-154: MINISTERIO DE TRABAJO-OFICINA GENERAL DE ADMINISTRACION	5,431,546	1.2
	002-993: PROGRAMA NACIONAL DE EMPLEO JUVENIL "JOVENES PRODUCTIVOS"	1,136,714	0.3
	006-1633: PROGR. NAC. PARA LA PROM. DE OPORTUNIDADES LABORALES "IMPULSA PERU"	364,181	0.1
Total OEI.06		**6,932,441**	**1.6**
OEI.07 PROMOVER EL EMPLEO A TRAVÉS DEL MEJORAMIENTO DE LAS COMPETENCIAS LABORALES Y NIVELES DE EMPLEABILIDAD DE LA POBLACIÓN, PARTICULARMENTE EN CONDICIONES DE DESEMPLEO Y SUBEMPLEO.	001-154: MINISTERIO DE TRABAJO-OFICINA GENERAL DE ADMINISTRACION	3,932,526	0.9
	002-993: PROGRAMA NACIONAL DE EMPLEO JUVENIL "JOVENES PRODUCTIVOS"	30,471,409	6.8
	005-1066: PROGRAMA PARA LA GENERACION DE EMPLEO SOCIAL INCLUSIVO "TRABAJA PERU	235,777,969	52.9
	006-1633: PROGR. NAC. PARA LA PROM. DE OPORTUNIDADES LABORALES "IMPULSA PERU"	10,810,528	2.4
Total OEI.07		**280,992,431**	**63.0**
OEI.08 MEJORAR EL MODELO DE GESTIÓN INSTITUCIONAL CENTRADO EN EL CIUDADANO	001-154: MINISTERIO DE TRABAJO-OFICINA GENERAL DE ADMINISTRACION	70,615,512	15.8
	002-993: PROGRAMA NACIONAL DE EMPLEO JUVENIL "JOVENES PRODUCTIVOS"	16,506,882	3.7
Total OEI.08		**87,122,394**	**19.5**
Total general		**45,926,386**	**100.0**

8. METAS FÍSICAS RELEVANTES EN EL PLAN OPERATIVO INSTITUCIONAL (POI) 2019.

A continuación se detallan las metas más relevantes consideradas en el POI 2019, a través de los 3 programas presupuestales y APNOP; las actividades operativas programadas permitirán el cumplimiento de las Acciones Estratégicas Institucionales (AEI) y Objetivos Estratégicos Institucionales (OEI) del Pliego MTPE.

A través del Programa Presupuestal 073 Programa para la Generación del Empleo Social Inclusivo, se generaran 29,979 Empleos Temporales, con un presupuesto estimado de 233.61 Millones de Soles, transfiriéndose recursos para la ejecución de 552 proyectos de inversión a nivel nacional. Este Programa Presupuestal, consideró 01 Producto, de acuerdo al Anexo 02-2019 y a su modelo operacional.

073 PROGRAMA PARA LA GENERACIÓN DEL EMPLEO SOCIAL INCLUSIVO - TRABAJA PERU			
EMPLEO TEMPORAL GENERADO	**29,979 EMPLEOS TEMPORALES GENERADO**		
	PROMOCION DE MODALIDADES DE INTERVENCION DEL PROGRAMA PARA DESARROLLO DE PROYECTOS INTENSIVOS EN MANO DE OBRA NO CALIFICADA	ASISTENCIA TÉCNICA	552
	SEGUIMIENTO DE LOS PROYECTOS EN EJECUCION	EMPLEO TEMPORAL	29,979
	TRANSFERENCIA DE RECURSOS PARA LA EJECUCION DE PROYECTOS DE INVERSION	PROYECTO	552

El Programa Presupuestal 103 Fortalecimiento de las Condiciones Laborables, ha considerado 02 Productos:

1) ***Instituciones Fiscalizadas según la Normativa Laboral***, la meta programada en el Plan Operativo Institucional 2019 es: 2,500 inspecciones de fiscalización realizada y 2,000 Resoluciones del procedimiento sancionador.

2) ***Personas cuentan con orientación y asistencia técnica en materia de normatividad laboral y buenas prácticas laborales***. La meta programada en el Plan Operativo Institucional 2019 es: 498,293 Personas orientadas y atendidas.

El monto estimado para el cumplimiento del Programa Presupuestal asciende a 28.3 Millones de Soles.

103 FORTALECIMIENTO DE LAS CONDICIONES LABORALES			
INSTITUCIONES FISCALIZADAS SEGUN LA NORMATIVA LABORAL	**2,500 INSPECCIONES DE FISCALIZACIÓN REALIZADA Y 2,000 RESOLUCIONES DEL PROCEDIMIENTO SANCIONADOR**		
	INSPECCIONES DE FISCALIZACION DE LA NORMATIVA LABORAL	INSPECCIÓN	2,500
	PROCESO SANCIONATORIO Y MULTA POR INCUMPLIMIENTO	RESOLUCION	2,000

PERSONAS CUENTAN CON ORIENTACION Y ASISTENCIA TECNICA EN MATERIA DE NORMATIVIDAD LABORAL Y BUENAS PRACTICAS LABORALES	498,293 PERSONAS ORIENTADAS Y ATENDIDAS		
	ABSOLUCION DE CONSULTAS EN MATERIAS LABORALES	PERSONAS	381,664
	CAPACITACIÓN Y DIFUSIÓN DE LA NORMATIVA LABORAL A TRAVES DE MEDIOS DE DIFUSIÓN MASIVA	PERSONAS	27,685
	CAPACITACIÓN Y SENSIBILIZACIÓN EN MATERIA DE TRABAJO FORZOSO, TRATA DE PERSONAS Y OTRO GRUPOS VULNERABLES	PERSONAS	1,320
	ORIENTACION Y DIFUSION DE LA NORMATIVIDAD LABORAL	PERSONAS	84,600
	PROMOCION DE LA RESPONSABILIDAD EMPRESARIAL, SEGURIDAD SOCIAL Y BUENAS PRACTICAS LABORALES	PERSONAS	3,024

El Programa Presupuestal 116 Mejoramiento de la Empleabilidad e Inserción Laboral - PROEMPLEO, ha considerado 02 Productos:

1. ***Personas con competencias laborales para el empleo dependiente formal en ocupaciones básicas***; la meta programada en el POI 2019 es de 27,176 personas atendidas y capacitadas.

2. ***Personas intermediadas para su inserción laboral***. La meta programada en el POI 2019 es de 21,932 personas intermediadas.

El monto estimado para el cumplimiento del Programa Presupuestal asciende a 89.38 Millones de Soles.

116 MEJORAMIENTO DE LA EMPLEABILIDAD E INSERCION LABORAL-PROEMPLEO			
PERSONAS CON COMPETENCIAS LABORALES PARA EL EMPLEO DEPENDIENTE FORMAL EN OCUPACIONES BASICAS	27,176 PERSONAS ATENDIDAS Y CAPACITADAS		
	CAPACITACION EN COMPETENCIAS BASICAS, TRANSVERSALES Y TECNICAS BASICAS PARA EL EMPLEO PARA EL GRUPO DE EDAD DE 15 A 29 AÑOS	PERSONAS ATENDIDA	8,925
	CAPACITACION ESPECIALIZADA PARA PERSONAS CON DISCAPACIDAD	PERSONAS ATENDIDA	500
	CAPACITACION TECNICA BASICA PARA EL EMPLEO PARA EL GRUPO DE EDAD DE 30 A MAS AÑOS	PERSONA CAPACITADA	2,142
	CERTIFICACION DE COMPETENCIAS LABORALES LOGRADAS A TRAVES DE LA EXPERIENCIA LABORAL	PERSONA EVALUADA	1,100
	GESTION DE EXPEDIENTES PARA DETERMINACION DE LA OFERTA LABORAL, FORMATIVA Y COMPETENCIAS A CERTIFICAR	EXPEDIENTE	83
	PROMOCION DE LOS SERVICIOS DE CAPACITACION Y FOCALIZACION DE BENEFICIARIOS	PERSONA ACREDITADA	2,380
	PROMOCION DE LOS SERVICIOS DE CAPACITACION, CERTIFICACION DE COMPETENCIAS LABORALES Y FOCALIZACION DE BENEFICIARIOS	PERSONA ACREDITADA	12,046

PERSONAS INTERMEDIADAS PARA SU INSERCION LABORAL	**21,932 PERSONAS INTERMEDIADAS**		
	ACERCAMIENTO EMPRESARIAL, BOLSA DE TRABAJO	PERSONAS ATENDIDA	10,425
	ASESORIA PARA LA BUSQUEDA DE EMPLEO PARA LA VINCULACION LABORAL	PERSONAS ATENDIDA	11,067
	COLOCACION LABORAL ESPECIALIZADA PARA PERSONAS CON DISCAPACIDAD	PERSONAS ATENDIDA	440
ACCIONES COMUNES	**106 INSTRUMENTOS TÉCNICOS NORMATIVOS APROBADOS**		
	ELABORACION DE INSTRUMENTOS TECNICOS-NORMATIVOS EN MATERIA DE EMPLEABILIDAD E INSERCION LABORAL	INSTRUMENTOS	106
	MODELO DE INTERVENCION PARA LA ORIENTACION, CAPACITACION Y ASISTENCIA TECNICA PARA EL AUTOEMPLEO	PERSONA CAPACITADA	3,120

La Categoría Presupuestal 9002 ASIGNACIONES PRESUPUESTARIAS QUE NO RESULTAN EN PRODUCTOS (APNOP), ha considerado ejecutar actividades operativas a través de los Órganos y Unidades Orgánicas del Pliego Ministerio de Trabajo y Promoción del Empleo; a continuación se describen las actividades más relevantes para el cumplimiento de las Acciones Estratégicas y Objetivos Estratégicos Institucionales. El monto programado en esta Categoría Presupuestal es de 32.15 Millones de Soles.

9002 ASIGNACIONES PRESUPUESTARIAS QUE NO RESULTAN EN PRODUCTOS			
DESARROLLO DE LAS RELACIONES DE TRABAJO	ASESORÍA PARA LA BÚSQUEDA DE EMPLEO PARA LA VINCULACIÓN LABORAL.	PERSONA CAPACITADA	31,000
	EMISIÓN DE CERTIFICADO ÚNICO LABORAL A JÓVENES DE 18 - 29 AÑOS DE EDAD.	CERTIFICADO	52,000
	EMISIÓN DE DOCUMENTOS Y RESOLUCIONES EN MATERIA DE TRABAJO Y PROMOCIÓN DEL EMPLEO DE LA DRTPELM.	DOCUMENTO	2,376
	INFORMACIÓN Y ORIENTACIÓN EN MATERIA DE PROMOCIÓN DE TELETRABAJO.	PERSONA ATENDIDA	15,000
	INFORMACIÓN Y ORIENTACIÓN EN MIGRACIÓN LABORAL.	PERSONA ATENDIDA	900
	INFORMACIÓN Y ORIENTACIÓN SOBRE EL REGISTRO DE LA MICRO Y PEQUEÑA EMPRESA - REMYPE.	PERSONA ATENDIDA	7,800
	INSERCIÓN LABORAL DE PERSONAS A TRAVÉS DEL CENTRO DE EMPLEO, OFICINAS DE EMPLEO Y SEMANAS DEL EMPLEO DE LIMA METROPOLITANA (TAMBIEN INCLUYE MODALIDADES FORMATIVAS LABORALES, PERSONAS VULNERABLES: PERSONAS CON DISCAPACIDAD Y MUJERES VÍCTIMAS DE VIOLENCIA).	PERSONA COLOCADA	16,000
	JÓVENES EVALUADOS VOCACIONALMENTE (INTERVENCIÓN PRINCIPAL)	BENEFICIARIO	21,000
	ORIENTACIÓN Y CAPACITACIÓN PARA EL AUTOEMPLEO (EMPRENDIMIENTO)	ATENCION	3,200
	PERSONA ORIENTADA E INFORMADA EN INTERVENCIÓN COMPLEMENTARIA DEL SERVICIO DE ORIENTACIÓN VOCACIONAL E INFORMACIÓN OCUPACIONAL - SOVIO (SEMANAS DEL EMPLEO,	PERSONA ATENDIDA	22,000

	TALLERES, PANELES, VISITAS GUIADAS, CHARLAS PARA PADRES, ENTRE OTROS)		
	REALIZACIÓN DE JORNADAS JUVENILES, EMPRESARIALES, Y DE ORIENTACIÓN VOCACIONAL.	EVENTOS	24
	PROMOCIÓN Y PROTECCIÓN DE LOS DERECHOS FUNDAMENTALES LABORALES: LIBERTAD SINDICAL, IGUALDAD DE OPORTUNIDADES Y NO DISCRIMINACIÓN, RESPECTO A GRUPOS VULNERABLES.	PERSONA	1,865
	PROMOCIÓN Y PROTECCIÓN DE LOS DERECHOS FUNDAMENTALES LABORALES: TRABAJO INFANTIL, TRABAJO FORZOSO Y TRATA DE PERSONAS	PERSONA	4,195
	REALIZACIÓN DE LA SEMANA DEL EMPLEO EN LIMA METROPOLITANA.	PERSONA ATENDIDA	50,000
GENERACION DE POLITICAS DE EMPLEO, FORMACION PROFESIONAL Y CAPACITACION LABORAL	ELABORACIÓN DE DOCUMENTOS TÉCNICOS	DOCUMENTO	314
	DISEÑAR E IMPLEMENTAR SISTEMAS O MECANISMOS DE ORIENTACIÓN DIRIGIDOS A LOS ACTORES DE LA MIGRACIÓN LABORAL	PERSONA ATENDIDA	4,020
	IMPLEMENTACIÓN DE POLÍTICAS Y NORMAS TÉCNICAS DEL SERVICIO NACIONAL DEL EMPLEO	DOCUMENTO	5
	IMPLEMENTAR POLÍTICAS Y NORMAS TÉCNICAS DEL SERVICIO NACIONAL DEL EMPLEO	DOCUMENTO	6
	INSTRUMENTOS, HERRAMIENTAS EN MATERIA DE INTERMEDIACIÓN LABORAL DEL SERVICIO NACIONAL DEL EMPLEO	DOCUMENTO	5
	INSTRUMENTOS, HERRAMIENTAS EN MATERIA DE INTERMEDIACIÓN LABORAL DEL SERVICIO NACIONAL DEL EMPLEO (7.1)	DOCUMENTO	3
	ELABORACIÓN DE PROPUESTAS NORMATIVAS E INSTRUMENTOS Y DOCUMENTOS TÉCNICOS PARA LA PROMOCIÓN DEL EMPLEO DE PERSONAS CON DISCAPACIDAD	DOCUMENTO	14
	CAPACITACIÓN Y ASISTENCIA TÉCNICA A LOS GOBIERNOS REGIONALES PARA LA PROMOCIÓN DEL EMPLEO DE PERSONAS CON DISCAPACIDAD	ACCION	17
	DIFUSIÓN SOBRE EL REGISTRO DE LOS CONTRATOS DE TRABAJADORES MIGRANTES DE LA COMUNIDAD ANDINA EN EL SISTEMA VIRTUAL DEL TRABAJADOR MIGRANTE ANDINO.	EMPRESA	85
	FORTALECER CAPACIDADES DE LOS SERVIDORES Y FUNCIONARIOS DE LOS GOBIERNOS REGIONALES EN MATERIA DE INFORMACIÓN DEL MERCADO DE TRABAJO	PERSONA CAPACITADA	26
	FORTALECIMIENTO DE CAPACIDADES DE LOS GOBIERNOS REGIONALES EN MATERIA DE FORMACIÓN PROFESIONAL Y CAPACITACIÓN LABORAL	PERSONA	133
	FORTALECIMIENTO DE CAPACIDADES DE LOS GOBIERNOS REGIONALES EN MATERIA DE NORMALIZACIÓN Y CERTIFICACIÓN DE COMPETENCIAS LABORALES Y DESARROLLO DE LOS RECURSOS HUMANOS.	PERSONA	110
	FORTALECIMIENTO DE CAPACIDADES DEL CENTRO DE EMPLEO	PERSONA CAPACITADA	368
OBSERVATORIO PARA LA TRAYECTORIA FORMATIVA Y LABORAL PARA JOVENES	DOCUMENTOS CON INFORMACIÓN DEL MERCADO DE TRABAJO PARA JÓVENES	DOCUMENTO	4

	ELABORACIÓN DE DOCUMENTOS TÉCNICOS PARA PROMOVER LA CONSTRUCCIÓN DE LA TRAYECTORIA FORMATIVA LABORAL DE LAS PERSONAS PARA LA MEJORA DE SU EMPLEABILIDAD	DOCUMENTO	6
PREVENCION Y ERRADICACION EN MATERIA DE TRABAJO INFANTIL	ELABORACIÓN DE PROPUESTAS NORMATIVAS, DOCUMENTOS TÉCNICOS O DE COOPERACIÓN INTERSECTORIAL PARA PROMOVER Y EJECUTAR INICIATIVAS EN MATERIA DE ERRADICACIÓN DEL TRABAJO INFANTIL	INFORME	6
	EVENTO DE SENSIBILIZACIÓN EN CONMEMORACIÓN DEL "DÍA MUNDIAL CONTRA EL TRABAJO INFANTIL"	EVENTOS	2
	FORTALECIMIENTO DE LAS CAPACIDADES EN MATERIA DE PREVENCIÓN Y ERRADICACIÓN DEL TRABAJO INFANTIL A LOS SERVIDORES PÚBLICOS	ASISTENCIA TECNICA	8
	MONITOREO DE LA ESTRATEGIA NACIONAL PARA LA PREVENCIÓN Y ERRADICACIÓN DEL TRABAJO INFANTIL 2012-2021	INFORME	6
PROGRAMA PERU RESPONSABLE	CONSUMO RESPONSABLE	PERSONA CAPACITADA	1,000
	EMPLEADORES CAPACITADOS Y ASISTIDOS PARA INCREMENTAR SUS CAPACIDADES DE GESTIÓN PARA LA FORMALIZACION Y GESTIÓN SOCIALMENTE RESPONSABLE	PERSONA	300
	PROMOCIÓN DE LA CULTURA Y PRACTICA EN RSE	PROYECTO	100

En relación a las Acciones Centrales, el Ministerio de Trabajo y Promoción del Empleo, ha estimado en el Plan Operativo Institucional 2019 un presupuesto de 62.52 Millones de Soles y comprenden las actividades operativas orientadas a la gestión propia de la entidad que contribuyen de manera transversal e indivisible al logro de los resultados de los Programas Presupuestales a los que se encuentre articulada el Pliego, así como, los de otras actividades que no conforman un Programa Presupuestal y no resultan en la entrega de un producto a una población determinada.

9. ANEXO: PROPUESTA PLAN OPERATIVO INSTITUCIONAL 2019 PLIEGO MINISTERIO DE TRABAJO Y PROMOCIÓN DEL EMPLEO POR UE, CENTRO DE COSTOS Y ACTIVIDADES

UE	CC Responsable	Centro de Costo	Rubro	Actividad	Actividad Presupuestal	Actividad Operativa	Actividad Operativa	Categoria	Unidad de Medida	Total	POI 2019 Total (Soles)
001-154: MINISTERIO DE TRABAJO-OFICINA GENERAL DE ADMINISTRACION	DESPACHO MINISTERIAL	CONSEJO NACIONAL DE SEGURIDAD Y SALUD EN EL TRABAJO	'00	5000276	GESTION DEL PROGRAMA	19AO0010102032	ELABORACIÓN DE GUÍAS Y HERRAMIENTAS DE GESTIÓN PARA LOS CONSEJOS REGIONALES DE SEGURIDAD Y SALUD EN EL TRABAJO	103	INFORME	7	230.057
						19AO0010102040	ASISTENCIA TÉCNICA Y/O CAPACITACIÓN A LOS CONSEJOS REGIONALES DE SEGURIDAD Y SALUD EN EL TRABAJO	103	INFORME	26	49.336
						19AO0010102041	PLATAFORMA DE DIÁLOGO SOCIAL EN MATERIA DE SEGURIDAD Y SALUD EN EL TRABAJO	103	INFORME	14	72.323
			'09	5000276	GESTION DEL PROGRAMA	19AO0010102032	ELABORACIÓN DE GUÍAS Y HERRAMIENTAS DE GESTIÓN PARA LOS CONSEJOS REGIONALES DE SEGURIDAD Y SALUD EN EL TRABAJO	103	INFORME	7	7.639
						19AO0010102040	ASISTENCIA TÉCNICA Y/O CAPACITACIÓN A LOS CONSEJOS REGIONALES DE SEGURIDAD Y SALUD EN EL TRABAJO	103	INFORME	26	47.246
						19AO0010102041	PLATAFORMA DE DIÁLOGO SOCIAL EN MATERIA DE SEGURIDAD Y SALUD EN EL TRABAJO	103	INFORME	14	7.900
		Total CONSEJO NACIONAL DE SEGURIDAD Y SALUD EN EL TRABAJO									414.501
		CONSEJO NACIONAL DE TRABAJO Y PROMOCIÓN DEL EMPLEO	'00	5000276	GESTION DEL PROGRAMA	19AO0010105777	REALIZACIÓN Y PARTICIPACIÓN DE CAPACITACIONES QUE FORTALEZCAN EL PROCESO DE DIÁLOGO SOCIAL EN MATERIA LABORAL A NIVEL NACIONAL E INTERNACIONAL.	103	INFORME	13	120.145
						19AO0010105782	EVENTOS INTERREGIONALES PARA EL FORTALECIMIENTO DE INSTANCIAS DE DIÁLOGO SOCIAL.	103	EVENTOS	2	31.945
						19AO0010105792	ASISTENCIA TÉCNICA A REGIONES PARA ARTICULAR, PROMOVER Y CONSOLIDAR ESPACIOS DE DIÁLOGO SOCIO LABORAL.	103	INFORME	25	218.089
						19AO0010105815	PARTICIPACIÓN EN INSTANCIAS DE DIÁLOGO SOCIAL DE CARÁCTER INTERNACIONAL.	103	PERSONA	9	1.837
						19AO0010106814	ARTICULACIÓN Y MONITOREO DE ACCIONES PARA EL IMPULSO DEL DIÁLOGO SOCIAL, EN VIRTUD DE LA RM Nº 050-2017-TR.	103	INFORME	6	99.889

UE	CC Responsable	Centro de Costo	Rubro	Actividad	Actividad Presupuestal	Actividad Operativa	Actividad Operativa	Categoria	Unidad de Medida	Total	POI 2019 Total (Soles)
			'09	5000276	GESTION DEL PROGRAMA	19AO0001071 68	ASESORÍA TÉCNICA Y SOPORTE PARA EL DIÁLOGO SOCIAL TRIPARTITO EN EL PLENO Y COMISIONES TÉCNICAS Y ESPECIALES DEL CNTPE.	103	INFORME	20	376.233
						19AO0001057 77	REALIZACIÓN Y PARTICIPACIÓN DE CAPACITACIONES QUE FORTALEZCAN EL PROCESO DE DIÁLOGO SOCIAL EN MATERIA LABORAL A NIVEL NACIONAL E INTERNACIONAL.	103	INFORME	13	7.000
						19AO0001057 82	EVENTOS INTERREGIONALES PARA EL FORTALECIMIENTO DE INSTANCIAS DE DIÁLOGO SOCIAL.	103	EVENTOS	2	63.098
						19AO0001057 92	ASISTENCIA TÉCNICA A REGIONES PARA ARTICULAR, PROMOVER Y CONSOLIDAR ESPACIOS DE DIÁLOGO SOCIO LABORAL.	103	INFORME	25	56.893
						19AO0001058 07	ORGANIZACIÓN Y EJECUCIÓN DEL PROCEDIMIENTO PARA EL OTORGAMIENTO DE LA CONDECORACIÓN DE LA ORDEN DE TRABAJO.	103	EVENTOS	1	27.640
						19AO0001058 15	PARTICIPACIÓN EN INSTANCIAS DE DIÁLOGO SOCIAL DE CARÁCTER INTERNACIONAL.	103	PERSONA	9	329.670
						19AO0001064 83	ARTICULACIÓN DE PROYECTOS DE COOPERACIÓN INTERNACIONALES PARA EL FORTALECIMIENTO DEL DIÁLOGO SOCIO LABORAL.	103	INFORME	2	33.200
						19AO0001071 68	ASESORÍA TÉCNICA Y SOPORTE PARA EL DIÁLOGO SOCIAL TRIPARTITO EN EL PLENO Y COMISIONES TÉCNICAS Y ESPECIALES DEL CNTPE.	103	INFORME	20	172.898
		Total CONSEJO NACIONAL DE TRABAJO Y PROMOCIÓN DEL EMPLEO									1.538.537
		DESPACHO MINISTERIAL	'00	5000002	CONDUCCION Y ORIENTACION SUPERIOR	19AO0000540 66	SUPERVISIÓN DE LA POLÍTICA NACIONAL Y SECTORIAL DE TRABAJO Y PROMOCIÓN DEL EMPLEO; SEGUIMIENTO DEL DESEMPEÑO Y LOGROS DEL SECTOR A NIVEL NACIONAL.	9001	ACCION	12	1.363.506
						19AO0000996 60	REVISIÓN DE DOCUMENTOS DE PROYECTOS NORMATIVOS, POLÍTICAS DEL SECTOR, LINEAMIENTOS, PLANES, LOGROS O METAS DEL SECTOR	9001	ACCION	24	538.464

MINISTERIO DE TRABAJO Y PROMOCIÓN DEL EMPLEO Oficina General de Planeamiento y Presupuesto JEFE DE LA OFICINA GENERAL V°B°

UE	CC Responsable	Centro de Costo	Rubro	Actividad	Actividad Presupuestal	Actividad Operativa	Actividad Operativa	Categoria	Unidad de Medida	Total	POI 2019 Total (Soles)
						1986308	ELABORACIÓN DE PROPUESTAS NORMATIVAS, TÉCNICAS O DE COOPERACIÓN INTERSECTORIAL PARA PROMOVER Y EJECUTAR INICIATIVAS EN MATERIA DE ERRADICACIÓN DEL TRABAJO FORZOSO	103	INFORME	3	79.800
						1986320	IMPLEMENTACIÓN DEL MODELO DE RESCATE Y REINSERCIÓN DE VICTIMAS EN TRABAJO FORZOSO.	103	INFORME	2	109.500
				5000678	DESARROLLO DE LAS RELACIONES DE TRABAJO	1999394	ELABORACIÓN DE PROPUESTAS NORMATIVAS, TÉCNICAS O DE COOPERACIÓN INTERSECTORIAL EN MATERIA DE LIBERTAD SINDICAL	9002	INFORME	4	-
						1999396	ASISTENCIA TÉCNICA EN MATERIA DE LIBERTAD SINDICAL	9002	INFORME	5	20.338
						1999400	PROMOCIÓN DE LAS NORMATIVAS E INSTRUMENTOS QUE REGULAN EL DESARROLLO EN MATERIA DE IGUALDAD DE OPORTUNIDADES Y NO DISCRIMINACIÓN EN EL ÁMBITO LABORAL	9002	EVENTOS	3	16.910
						1999416	ELABORACIÓN DE PROPUESTAS NORMATIVAS, DOCUMENTOS TÉCNICOS O DE COOPERACIÓN INTERSECTORIAL EN MATERIA DE IGUALDAD DE OPORTUNIDADES Y NO DISCRIMINACIÓN EN EL AMBITO LABORAL	9002	INFORME	2	-
						1999419	REALIZACIÓN DEL "ENCUENTRO MACROREGIONAL PARA FORTALECER LOS CONOCIMIENTOS DE FUNCIONARIOS Y SERVIDORES DE LAS DRTPE/GRTPE SOBRE LOS DERECHOS FUNDAMENTALES LABORALES"	9002	EVENTOS	1	-
						1109769	REALIZACIÓN DE LA "FERIA DE PROMOCIÓN DE LOS DERECHOS DE LOS TRABAJADORES Y TRABAJADORAS DEL HOGAR"	9002	EVENTOS	1	-
						1166531	MONITOREO DE PLANES SECTORIALES EN MATERIA DE IGUALDAD Y NO DISCRIMINACIÓN EN EL ÁMBITO LABORAL	9002	INFORME	3	8.000

UE	CC Responsable	Centro de Costo	Rubro	Actividad	Actividad Presupuestal	Actividad Operativa	Actividad Operativa	Categoria	Unidad de Medida	Total	POI 2019 Total (Soles)
						19AO0000099665	REVISIÓN O ELABORACIÓN DE PRESENTACIONES, AYUDAS MEMORIAS, DISCURSOS Y/O CARPETAS A SOLICITUD DEL DESPACHO MINISTERIAL/GABINETE ASESORES	9001	ACCION	90	433.410
		Total DESPACHO MINISTERIAL									2.335.380
		ORGANO DE CONTROL INSTITUCIONAL	'00	5000006	ACCIONES DE CONTROL Y AUDITORIA	19AO0000064782	SERVICIOS DE CONTROL POSTERIOR, SIMULTANEO Y RELACIONADO.	9001	ACCIONES DE AUDITORIA	49	1.350.964
			'09	5000006	ACCIONES DE CONTROL Y AUDITORIA	19AO0000064782	SERVICIOS DE CONTROL POSTERIOR, SIMULTANEO Y RELACIONADO.	9001	ACCIONES DE AUDITORIA	49	-
		Total ORGANO DE CONTROL INSTITUCIONAL									1.350.964
		PROCURADURIA PUBLICA	'00	5000007	DEFENSA JUDICIAL DEL ESTADO	19AO0001149998	ATENCIÓN DE PROCESOS JUDICIALES (CIVILES, PENALES, LABORALES, CONTENCIOSO ADMINISTRATIVO, CONSTITUCIONALES, PROCEDIMIENTOS DE CONCILIACIÓN, PROCEDIMIENTOS ARBITRALES)	9001	EXPEDIENTE	11146	1.443.773
		Total PROCURADURIA PUBLICA									1.443.773
		VICEMINISTERIO DE TRABAJO	'00	5000002	CONDUCCION Y ORIENTACION SUPERIOR	19AO0001000066	CONDUCCIÓN Y ORIENTACIÓN SUPERIOR DEL VICEMINISTERIO DE TRABAJO	9001	INFORME	72	1.496.838
			'09	5000002	CONDUCCION Y ORIENTACION SUPERIOR	19AO0001000066	CONDUCCIÓN Y ORIENTACIÓN SUPERIOR DEL VICEMINISTERIO DE TRABAJO	9001	INFORME	72	150.000
		Total VICEMINISTERIO DE TRABAJO									1.646.838
	Total DESPACHO MINISTERIAL										8.729.993
	DIRECCION DE PREVENCION Y SOLUCION DE CONFLICTOS	SUBDIRECCIÓN DE DEFENSA LEGAL GRATUITA Y ASESORÍA AL TRABAJADOR	'00	5004946	ABSOLUCION DE CONSULTAS EN MATERIAS LABORALES	19AO0000069084	DEFENSA LEGAL GRATUITA	103	PERSONA	191616	5.779.018
			'09	5004946	ABSOLUCION DE CONSULTAS EN MATERIAS LABORALES	19AO0000069084	DEFENSA LEGAL GRATUITA	103	PERSONA	191616	190.880
		Total SUBDIRECCIÓN DE DEFENSA LEGAL GRATUITA Y ASESORÍA AL TRABAJADOR									5.969.898
	Total DIRECCION DE PREVENCION Y SOLUCION DE CONFLICTOS										5.969.898
	DIRECCION GENERAL DE DERECHOS FUNDAMENTALES Y SEGURIDAD Y SALUD EN EL TRABAJO	DIRECCION DE PROMOCION Y PROTECCION DE LOS DERECHOS FUNDAMENTALES LABORALES	'00	5000276	GESTION DEL PROGRAMA	19AO0001849979	ELABORACIÓN DE PROPUESTAS NORMATIVAS, TÉCNICAS O DE COOPERACIÓN INTERSECTORIAL PARA PROMOVER Y EJECUTAR INICIATIVAS EN MATERIA DE ERRADICACIÓN DE TRATA DE PERSONAS.	103	INFORME	2	200.350

UE	CC Responsable	Centro de Costo	Rubro	Actividad	Actividad Presupuestal	Actividad Operativa	Actividad Operativa	Categoria	Unidad de Medida	Total	POI 2019 Total (Soles)
						1986308	ELABORACIÓN DE PROPUESTAS NORMATIVAS, TÉCNICAS O DE COOPERACIÓN INTERSECTORIAL PARA PROMOVER Y EJECUTAR INICIATIVAS EN MATERIA DE ERRADICACIÓN DEL TRABAJO FORZOSO	103	INFORME	3	18.650
						1986320	IMPLEMENTACIÓN DEL MODELO DE RESCATE Y REINSERCIÓN DE VICTIMAS EN TRABAJO FORZOSO.	103	INFORME	2	28.100
				5000678	DESARROLLO DE LAS RELACIONES DE TRABAJO	1999394	ELABORACIÓN DE PROPUESTAS NORMATIVAS, TÉCNICAS O DE COOPERACIÓN INTERSECTORIAL EN MATERIA DE LIBERTAD SINDICAL	9002	INFORME	4	4.458
						1999396	ASISTENCIA TÉCNICA EN MATERIA DE LIBERTAD SINDICAL	9002	INFORME	5	958
						1999400	PROMOCIÓN DE LAS NORMATIVAS E INSTRUMENTOS QUE REGULAN EL DESARROLLO EN MATERIA DE IGUALDAD DE OPORTUNIDADES Y NO DISCRIMINACIÓN EN EL ÁMBITO LABORAL	9002	EVENTOS	3	958
						1999416	ELABORACIÓN DE PROPUESTAS NORMATIVAS, DOCUMENTOS TÉCNICOS O DE COOPERACIÓN INTERSECTORIAL EN MATERIA DE IGUALDAD DE OPORTUNIDADES Y NO DISCRIMINACIÓN EN EL AMBITO LABORAL	9002	INFORME	2	10.000
						1999419	REALIZACIÓN DEL "ENCUENTRO MACROREGIONAL PARA FORTALECER LOS CONOCIMIENTOS DE FUNCIONARIOS Y SERVIDORES DE LAS DRTPE/GRTPE SOBRE LOS DERECHOS FUNDAMENTALES LABORALES"	9002	EVENTOS	1	50.479
						1097769	REALIZACIÓN DE LA "FERIA DE PROMOCIÓN DE LOS DERECHOS DE LOS TRABAJADORES Y TRABAJADORAS DEL HOGAR"	9002	EVENTOS	1	60.000
				5002200	PREVENCION Y ERRADICACION EN MATERIA DE TRABAJO INFANTIL	1999640	ELABORACIÓN DE PROPUESTAS NORMATIVAS, DOCUMENTOS TÉCNICOS O DE COOPERACIÓN INTERSECTORIAL PARA PROMOVER Y EJECUTAR INICIATIVAS EN MATERIA DE ERRADICACIÓN DEL TRABAJO INFANTIL	9002	INFORME	6	8.039

UE	CC Responsable	Centro de Costo	Rubro	Actividad	Actividad Presupuestal	Actividad Operativa	Actividad Operativa	Categoria	Unidad de Medida	Total	POI 2019 Total (Soles)
						19AO0001665 56	SEGUIMIENTO Y MONITOREO DE LA PARTICIPACIÓN EN INSTANCIAS DE COORDINACIÓN QUE PROMUEVAN LA IGUALDAD Y NO DISCRIMINACIÓN EN EL ÁMIBITO LABORAL	9002	INFORME	4	30.000
				5002200	PREVENCION Y ERRADICACION EN MATERIA DE TRABAJO INFANTIL	19AO0000996 40	ELABORACIÓN DE PROPUESTAS NORMATIVAS, DOCUMENTOS TÉCNICOS O DE COOPERACIÓN INTERSECTORIAL PARA PROMOVER Y EJECUTAR INICIATIVAS EN MATERIA DE ERRADICACIÓN DEL TRABAJO INFANTIL	9002	INFORME	6	263.000
						19AO0000996 41	FORTALECIMIENTO DE LAS CAPACIDADES EN MATERIA DE PREVENCIÓN Y ERRADICACIÓN DEL TRABAJO INFANTIL A LOS SERVIDORES PÚBLICOS	9002	ASISTENCIA TECNICA	8	47.000
						19AO0000996 43	EVENTO DE SENSIBILIZACIÓN EN CONMEMORACIÓN DEL "DÍA MUNDIAL CONTRA EL TRABAJO INFANTIL"	9002	EVENTOS	2	-
						19AO0000996 45	MONITOREO DE LA ESTRATEGIA NACIONAL PARA LA PREVENCIÓN Y ERRADICACIÓN DEL TRABAJO INFANTIL 2012-2021	9002	INFORME	6	93.200
						19AO0001661 22	REALIZACIÓN DE SESIONES DEL COMITÉ DIRECTIVO NACIONAL PARA LA PREVENCIÓN Y ERRADICACIÓN DEL TRABAJO INFANTIL	9002	ACTA	12	6.000
				5005590	CAPACITACIÓN Y SENSIBILIZACIÓN EN MATERIA DE TRABAJO FORZOSO, TRATA DE PERSONAS Y OTRO GRUPOS VULNERABLES	19AO0000993 50	CAPACITACIÓN Y SENSIBILIZACIÓN EN MATERIA DE PREVENCIÓN Y ERRADICACIÓN DE LA TRATA DE PERSONAS	103	PERSONA	290	-
						19AO0000993 69	CAPACITACIÓN Y SENSIBILIZACIÓN EN MATERIA DE PREVENCIÓN Y ERRADICACIÓN DEL TRABAJO FORZOSO	103	PERSONA	320	29.407
			'09	5000276	GESTION DEL PROGRAMA	19AO0001849 79	ELABORACIÓN DE PROPUESTAS NORMATIVAS, TÉCNICAS O DE COOPERACIÓN INTERSECTORIAL PARA PROMOVER Y EJECUTAR INICIATIVAS EN MATERIA DE ERRADICACIÓN DE TRATA DE PERSONAS.	103	INFORME	2	35.540

UE	CC Responsable	Centro de Costo	Rubro	Actividad	Actividad Presupuestal	Actividad Operativa	Actividad Operativa	Categoría	Unidad de Medida	Total	POI 2019 Total (Soles)
						19AO0000099641	FORTALECIMIENTO DE LAS CAPACIDADES EN MATERIA DE PREVENCIÓN Y ERRADICACIÓN DEL TRABAJO INFANTIL A LOS SERVIDORES PÚBLICOS	9002	ASISTENCIA TECNICA	8	73.683
						19AO0000099643	EVENTO DE SENSIBILIZACIÓN EN CONMEMORACIÓN DEL "DÍA MUNDIAL CONTRA EL TRABAJO INFANTIL"	9002	EVENTOS	2	394.160
						19AO0000099645	MONITOREO DE LA ESTRATEGIA NACIONAL PARA LA PREVENCIÓN Y ERRADICACIÓN DEL TRABAJO INFANTIL 2012-2021	9002	INFORME	6	107.675
				5005590	CAPACITACIÓN Y SENSIBILIZACIÓN EN MATERIA DE TRABAJO FORZOSO, TRATA DE PERSONAS Y OTRO GRUPOS VULNERABLES	19AO0000099350	CAPACITACIÓN Y SENSIBILIZACIÓN EN MATERIA DE PREVENCIÓN Y ERRADICACIÓN DE LA TRATA DE PERSONAS	103	PERSONA	290	67.600
						19AO0000099369	CAPACITACIÓN Y SENSIBILIZACIÓN EN MATERIA DE PREVENCIÓN Y ERRADICACIÓN DEL TRABAJO FORZOSO	103	PERSONA	320	28.504
		Total DIRECCION DE PROMOCION Y PROTECCION DE LOS DERECHOS FUNDAMENTALES LABORALES									1.792.309
		DIRECCION DE SEGURIDAD Y SALUD EN EL TRABAJO	'00	5000276	GESTION DEL PROGRAMA	19AO0001875 84	SEGUIMIENTO Y MONITOREO DEL REGISTRO ÚNICO DE ACCIDENTES DE TRABAJO, INCIDENTES PELIGROSOS Y ENFERMEDADES OCUPACIONALES	103	INFORME	16	143.220
						19AO0001883 57	PROPUESTAS NORMATIVAS O DOCUMENTOS TÉCNICOS EN MATERIA DE SEGURIDAD Y SALUD EN EL TRABAJO	103	INFORME	4	294.950
						19AO0001883 96	PROPUESTAS DE HERRAMIENTAS DE GESTIÓN PARA PREVENCIÓN DE RIESGOS LABORALES	103	INFORME	20	180.755
						19AO0001887 47	ELABORACIÓN DE ESTUDIOS SOBRE SEGURIDAD Y SALUD EN EL TRABAJO	103	INFORME	5	80.400
				5005589	CAPACITACIÓN Y DIFUSIÓN DE LA NORMATIVA LABORAL A TRAVES DE MEDIOS DE DIFUSIÓN MASIVA	19AO0001021 99	FORTALECIMIENTO DE CAPACIDADES, ORIENTACIÓN Y DIFUSIÓN EN MATERIA DE SEGURIDAD Y SALUD EN EL TRABAJO	103	PERSONA	885	88.000
			'09	5000276	GESTION DEL PROGRAMA	19AO0001875 84	SEGUIMIENTO Y MONITOREO DEL REGISTRO ÚNICO DE ACCIDENTES DE TRABAJO, INCIDENTES PELIGROSOS Y	103	INFORME	16	9.980

JEFE DE LA OFICINA GENERAL V°B°

UE	CC Responsable	Centro de Costo	Rubro	Actividad	Actividad Presupuestal	Actividad Operativa	Actividad Operativa	Categoria	Unidad de Medida	Total	POI 2019 Total (Soles)
							ENFERMEDADES OCUPACIONALES				
						19A000018835 7	PROPUESTAS NORMATIVAS O DOCUMENTOS TÉCNICOS EN MATERIA DE SEGURIDAD Y SALUD EN EL TRABAJO	103	INFORME	4	24.000
						19A000018839 6	PROPUESTAS DE HERRAMIENTAS DE GESTIÓN PARA PREVENCIÓN DE RIESGOS LABORALES	103	INFORME	20	110.000
						19A000018874 7	ELABORACIÓN DE ESTUDIOS SOBRE SEGURIDAD Y SALUD EN EL TRABAJO	103	INFORME	5	31.200
				5005589	CAPACITACIÓN Y DIFUSIÓN DE LA NORMATIVA LABORAL A TRAVES DE MEDIOS DE DIFUSIÓN MASIVA	19A000010219 9	FORTALECIMIENTO DE CAPACIDADES, ORIENTACIÓN Y DIFUSIÓN EN MATERIA DE SEGURIDAD Y SALUD EN EL TRABAJO	103	PERSONA	885	15.348
		Total DIRECCION DE SEGURIDAD Y SALUD EN EL TRABAJO									977.853
	Total DIRECCION GENERAL DE DERECHOS FUNDAMENTALES Y SEGURIDAD Y SALUD EN EL TRABAJO										2.770.161
	DIRECCION GENERAL DE FORMACION PROFESIONAL Y CAPACITACION LABORAL	DIRECCION DE FORMACION PROFESIONAL Y CAPACITACION LABORAL	'00	5000813	GENERACION DE POLITICAS DE EMPLEO, FORMACION PROFESIONAL Y CAPACITACION LABORAL	19A000011113 0	FORTALECIMIENTO DE CAPACIDADES DE LOS GOBIERNOS REGIONALES EN MATERIA DE FORMACIÓN PROFESIONAL Y CAPACITACIÓN LABORAL	9002	PERSONA	133	16.200
						19A000011205 8	ELABORACIÓN DE DOCUMENTOS TÉCNICOS PARA PROMOVER LA CONSTRUCCIÓN DE LA TRAYECTORIA FORMATIVA LABORAL DE LAS PERSONAS PARA LA MEJORA DE SU EMPLEABILIDAD	9002	DOCUMENTO	21	419.668
						19A000011214 1	ELABORACIÓN DE DOCUMENTO TÉCNICOS PARA PROMOVER LA CONSTRUCCIÓN DE LA TRAYECTORIA FORMATIVA LABORAL DE LAS PERSONAS PARA LA MEJORA DE SU EMPLEABILIDAD	9002	DOCUMENTO	24	566.950
				5004940	ELABORACION DE INSTRUMENTOS TECNICOS-NORMATIVOS EN MATERIA DE EMPLEABILIDAD E INSERCION LABORAL	19A000011159 8	ELABORACIÓN DE INSTRUMENTOS TÉCNICOS PARA EL USO ADECUADO Y LA ACTIVACIÓN DE LAS COMPETENCIAS PARA EL DESARROLLO DEL CAPITAL HUMANO	116	INSTRUMENTOS	2	18.749

UE	CC Responsable	Centro de Costo	Rubro	Actividad	Actividad Presupuestal	Actividad Operativa	Actividad Operativa	Categoría	Unidad de Medida	Total	POI 2019 Total (Soles)
						19AO0001128 81	ELABORACIÓN DE INSTRUMENTO TÉCNICOS PARA EL USO ADECUADO Y LA ACTIVACIÓN DE LAS COMPETENCIAS PARA EL DESARROLLO DEL CAPITAL HUMANO	116	INSTRUMENTOS	7	259.049
				5005809	OBSERVATORIO PARA LA TRAYECTORIA FORMATIVA Y LABORAL PARA JOVENES	19AO0001115 43	ELABORACIÓN DE DOCUMENTOS TÉCNICOS PARA PROMOVER LA CONSTRUCCIÓN DE LA TRAYECTORIA FORMATIVA LABORAL DE LAS PERSONAS PARA LA MEJORA DE SU EMPLEABILIDAD	9002	DOCUMENTO	6	134.000
		Total DIRECCION DE FORMACION PROFESIONAL Y CAPACITACION LABORAL									2.394.534
		DIRECCION DE NORMALIZACION Y CERTIFICACION DE COMPETENCIAS LABORALES	'00	5000813	GENERACION DE POLITICAS DE EMPLEO, FORMACION PROFESIONAL Y CAPACITACION LABORAL	19AO0001142 43	ELABORACIÓN DE DOCUMENTOS VINCULADOS A LOS PROCESOS DE NORMALIZACIÓN Y CERTIFICACIÓN DE COMPETENCIAS LABORALES PARA EL DESARROLLO DEL CAPITAL HUMANO - APNOP	9002	DOCUMENTO	14	90.145
						19AO0001142 63	GESTIÓN DE LA ARTICULACIÓN PÚBLICO - PRIVADA PARA EL USO ADECUADO DE LAS COMPETENCIAS LABORALES	9002	DOCUMENTO	2	79.945
						19AO0001142 95	ELABORACIÓN DE DOCUMENTOS VINCULADOS A LOS PROCESOS DE NORMALIZACIÓN Y CERTIFICACIÓN DE COMPETENCIAS LABORALES PARA EL DESARROLLO DEL CAPITAL HUMANO- APNOP	9002	DOCUMENTO	68	777.069
						19AO0001143 10	GESTIÓN DE LA ARTICULACIÓN PÚBLICO - PRIVADA PARA EL USO ADECUADO DE LAS COMPETENCIAS LABORALES	9002	DOCUMENTO	20	161.834
						19AO0001143 23	ELABORACIÓN DE DOCUMENTOS TÉCNICOS PARA EL USO ADECUADO Y LA ACTIVACIÓN DE LAS COMPETENCIAS PARA EL DESARROLLO DEL CAPITAL HUMANO	9002	DOCUMENTO	1	79.945
						19AO0001143 37	ELABORACIÓN DE DOCUMENTOS TÉCNICOS PARA EL USO ADECUADO Y LA ACTIVACIÓN DE LAS COMPETENCIAS PARA EL DESARROLLO DEL CAPITAL HUMANO.	9002	DOCUMENTO	5	103.945

UE	CC Responsable	Centro de Costo	Rubro	Actividad	Actividad Presupuestal	Actividad Operativa	Actividad Operativa	Categoria	Unidad de Medida	Total	POI 2019 Total (Soles)
						19A0000112858	ELABORACIÓN DE INSTRUMENTOS TÉCNICOS PARA PROMOVER EL DESARROLLO DE LAS COMPETENCIAS LABORALES A TRAVÉS DE LA CAPACITACIÓN LABORAL Y DUAL	116	INSTRUMENTOS	33	220.490
						19A0000112881	ELABORACIÓN DE INSTRUMENTO TÉCNICOS PARA EL USO ADECUADO Y LA ACTIVACIÓN DE LAS COMPETENCIAS PARA EL DESARROLLO DEL CAPITAL HUMANO	116	INSTRUMENTOS	7	389.664
				5005809	OBSERVATORIO PARA LA TRAYECTORIA FORMATIVA Y LABORAL PARA JOVENES	19A0000111543	ELABORACIÓN DE DOCUMENTOS TÉCNICOS PARA PROMOVER LA CONSTRUCCIÓN DE LA TRAYECTORIA FORMATIVA LABORAL DE LAS PERSONAS PARA LA MEJORA DE SU EMPLEABILIDAD	9002	DOCUMENTO	6	175.694
			'09	5000813	GENERACION DE POLITICAS DE EMPLEO, FORMACION PROFESIONAL Y CAPACITACION LABORAL	19A0000111130	FORTALECIMIENTO DE CAPACIDADES DE LOS GOBIERNOS REGIONALES EN MATERIA DE FORMACIÓN PROFESIONAL Y CAPACITACIÓN LABORAL	9002	PERSONA	133	83.292
						19A0000112058	ELABORACIÓN DE DOCUMENTOS TÉCNICOS PARA PROMOVER LA CONSTRUCCIÓN DE LA TRAYECTORIA FORMATIVA LABORAL DE LAS PERSONAS PARA LA MEJORA DE SU EMPLEABILIDAD	9002	DOCUMENTO	21	1.940
						19A0000112141	ELABORACIÓN DE DOCUMENTO TÉCNICOS PARA PROMOVER LA CONSTRUCCIÓN DE LA TRAYECTORIA FORMATIVA LABORAL DE LAS PERSONAS PARA LA MEJORA DE SU EMPLEABILIDAD	9002	DOCUMENTO	24	1.950
				5004940	ELABORACION DE INSTRUMENTOS TECNICOS-NORMATIVOS EN MATERIA DE EMPLEABILIDAD E INSERCION LABORAL	19A0000111598	ELABORACIÓN DE INSTRUMENTOS TÉCNICOS PARA EL USO ADECUADO Y LA ACTIVACIÓN DE LAS COMPETENCIAS PARA EL DESARROLLO DEL CAPITAL HUMANO	116	INSTRUMENTOS	2	37.090
						19A0000112858	ELABORACIÓN DE INSTRUMENTOS TÉCNICOS PARA PROMOVER EL DESARROLLO DE LAS COMPETENCIAS LABORALES A TRAVÉS DE LA CAPACITACIÓN LABORAL Y DUAL	116	INSTRUMENTOS	33	69.798

UE	CC Responsable	Centro de Costo	Rubro	Actividad	Actividad Presupuestal	Actividad Operativa	Actividad Operativa	Categoria	Unidad de Medida	Total	POI 2019 Total (Soles)
						19A0000114337	ELABORACIÓN DE DOCUMENTOS TÉCNICOS PARA EL USO ADECUADO Y LA ACTIVACIÓN DE LAS COMPETENCIAS PARA EL DESARROLLO DEL CAPITAL HUMANO.	9002	DOCUMENTO	5	274.580
				5004940	ELABORACION DE INSTRUMENTOS TECNICOS-NORMATIVOS EN MATERIA DE EMPLEABILIDAD E INSERCION LABORAL	19A0000112990	ELABORACIÓN DE INSTRUMENTOS VINCULADOS A LOS PROCESOS DE NORMALIZACIÓN Y CERTIFICACIÓN DE COMPETENCIAS LABORALES PARA EL DESARROLLO DEL CAPITAL HUMANO	116	INSTRUMENTOS	8	99.361
						19A0000112993	ELABORACIÓN DE INSTRUMENTOS VINCULADOS A LOS PROCESOS DE NORMALIZACIÓN Y CERTIFICACIÓN DE COMPETENCIAS LABORALES PARA EL DESARROLLO DEL CAPITAL HUMANO-PP	116	INSTRUMENTOS	36	4.552
		Total DIRECCION DE NORMALIZACION Y CERTIFICACION DE COMPETENCIAS LABORALES									2.175.976
	Total DIRECCION GENERAL DE FORMACION PROFESIONAL Y CAPACITACION LABORAL										4.570.510
	DIRECCION GENERAL DE POLITICAS DE INSPECCION DEL TRABAJO	DIRECCION GENERAL DE POLITICAS DE INSPECCION DEL TRABAJO	'00	5000276	GESTION DEL PROGRAMA	19A0000201665	FORMULACIÓN DE POLÍTICA Y PLANES NACIONALES Y SECTORIALES DE INSPECCIÓN DEL TRABAJO, PROPUESTAS NORMATIVAS Y, ARTICULACIÓN TERRITORIAL DEL PP 103	103	INFORME	4	1.946.136
				5004946	ABSOLUCION DE CONSULTAS EN MATERIAS LABORALES	19A0000206838	ABSOLUCIÓN DE CONSULTAS EN MATERIA LABORAL (TELEFÓNICA, TELEMÁTICA, SOPORTE PAPEL Y REDES SOCIALES)	103	PERSONA	150554	1.167.426
				5005589	CAPACITACIÓN Y DIFUSIÓN DE LA NORMATIVA LABORAL A TRAVES DE MEDIOS DE DIFUSIÓN MASIVA	19A0000207317	CAPACITACIÓN Y DIFUSIÓN DE LA NORMATIVA LABORAL A TRAVES DE MEDIOS DE DIFUSIÓN MASIVA	103	PERSONA	3000	515.590
						19A0000216393	ORIENTACION Y ASISTENCIA TECNICA EN EL SERVICIO INTEGRADO FORMALIZA PERU	103	PERSONA	13800	1.912.620
			'09	5000276	GESTION DEL PROGRAMA	19A0000201665	FORMULACIÓN DE POLÍTICA Y PLANES NACIONALES Y SECTORIALES DE INSPECCIÓN DEL TRABAJO, PROPUESTAS NORMATIVAS Y, ARTICULACIÓN TERRITORIAL DEL PP 103	103	INFORME	4	-

UE	CC Responsable	Centro de Costo	Rubro	Actividad	Actividad Presupuestal	Actividad Operativa	Actividad Operativa	Categoria	Unidad de Medida	Total	POI 2019 Total (Soles)
				5004940	ELABORACION DE INSTRUMENTOS TECNICOS-NORMATIVOS EN MATERIA DE EMPLEABILIDAD E INSERCION LABORAL	19AO0011299 0	ELABORACIÓN DE INSTRUMENTOS VINCULADOS A LOS PROCESOS DE NORMALIZACIÓN Y CERTIFICACIÓN DE COMPETENCIAS LABORALES PARA EL DESARROLLO DEL CAPITAL HUMANO	116	INSTRUMENTOS	8	154.548
						19AO0011299 3	ELABORACIÓN DE INSTRUMENTOS VINCULADOS A LOS PROCESOS DE NORMALIZACIÓN Y CERTIFICACIÓN DE COMPETENCIAS LABORALES PARA EL DESARROLLO DEL CAPITAL HUMANO-PP	116	INSTRUMENTOS	36	185.834
			'09	5000813	GENERACION DE POLITICAS DE EMPLEO, FORMACION PROFESIONAL Y CAPACITACION LABORAL	19AO0011428	FORTALECIMIENTO DE CAPACIDADES DE LOS GOBIERNOS REGIONALES EN MATERIA DE NORMALIZACIÓN Y CERTIFICACIÓN DE COMPETENCIAS LABORALES Y DESARROLLO DE LOS RECURSOS HUMANOS.	9002	PERSONA	110	13.648
						19AO0011424 3	ELABORACIÓN DE DOCUMENTOS VINCULADOS A LOS PROCESOS DE NORMALIZACIÓN Y CERTIFICACIÓN DE COMPETENCIAS LABORALES PARA EL DESARROLLO DEL CAPITAL HUMANO - APNOP	9002	DOCUMENTO	14	58.493
						19AO0011426 3	GESTIÓN DE LA ARTICULACIÓN PÚBLICO - PRIVADA PARA EL USO ADECUADO DE LAS COMPETENCIAS LABORALES	9002	DOCUMENTO	2	974
						19AO0011429 5	ELABORACIÓN DE DOCUMENTOS VINCULADOS A LOS PROCESOS DE NORMALIZACIÓN Y CERTIFICACIÓN DE COMPETENCIAS LABORALES PARA EL DESARROLLO DEL CAPITAL HUMANO- APNOP	9002	DOCUMENTO	68	47.190
						19AO0011431 0	GESTIÓN DE LA ARTICULACIÓN PÚBLICO - PRIVADA PARA EL USO ADECUADO DE LAS COMPETENCIAS LABORALES	9002	DOCUMENTO	20	43.765
						19AO0011432 3	ELABORACIÓN DE DOCUMENTOS TÉCNICOS PARA EL USO ADECUADO Y LA ACTIVACIÓN DE LAS COMPETENCIAS PARA EL DESARROLLO DEL CAPITAL HUMANO	9002	DOCUMENTO	1	150

UE	CC Responsable	Centro de Costo	Rubro	Actividad	Actividad Presupuestal	Actividad Operativa	Actividad Operativa	Categoria	Unidad de Medida	Total	POI 2019 Total (Soles)
						19A0000102194	PROPONER Y PROMOVER SISTEMAS Y MECANISMOS DE INFORMACIÓN DIRIGIDOS A LOS ACTORES DE LA MIGRACIÓN LABORAL A FIN DE BRINDARLES LOS CANALES ADECUADOS PARA UNA MIGRACIÓN LABORAL REGULAR A FIN DE QUE INCREMENTE LOS NIVELES DE VIDA DE LOS MIGRANTES	9002	DOCUMENTO EMITIDO	6	84.145
						19A0000105358	DISEÑAR E IMPLEMENTAR SISTEMAS O MECANISMOS DE ORIENTACIÓN DIRIGIDOS A LOS ACTORES DE LA MIGRACIÓN LABORAL	9002	PERSONA ATENDIDA	4020	66.145
			'09	5000813	GENERACION DE POLITICAS DE EMPLEO, FORMACION PROFESIONAL Y CAPACITACION LABORAL	19A0000102034	GESTIÓN DE LA MIGRACIÓN LABORAL, SEGURIDAD SOCIAL Y FLUJO MIGRATORIO PARA LOS TRABAJADORES MIGRANTES Y SUS FAMILIAS	9002	DOCUMENTO EMITIDO	4	117.800
						19A0000102179	MONITOREO DE LA EJECUCIÓN DE REMESAS III	9002	DOCUMENTO EMITIDO	1	16.313
						19A0000102194	PROPONER Y PROMOVER SISTEMAS Y MECANISMOS DE INFORMACIÓN DIRIGIDOS A LOS ACTORES DE LA MIGRACIÓN LABORAL A FIN DE BRINDARLES LOS CANALES ADECUADOS PARA UNA MIGRACIÓN LABORAL REGULAR A FIN DE QUE INCREMENTE LOS NIVELES DE VIDA DE LOS MIGRANTES	9002	DOCUMENTO EMITIDO	6	4.800
						19A0000105280	ANALIZAR Y SISTEMATIZAR LA INFORMACIÓN PROVENIENTE DEL AMBITO NACIONAL, REGIONAL Y LOCAL EN MATERIA DE MIGRACION LABORAL	9002	DOCUMENTO EMITIDO	69	1.100
						19A0000105358	DISEÑAR E IMPLEMENTAR SISTEMAS O MECANISMOS DE ORIENTACIÓN DIRIGIDOS A LOS ACTORES DE LA MIGRACIÓN LABORAL	9002	PERSONA ATENDIDA	4020	750
						19A0000115241	DIFUSIÓN SOBRE EL REGISTRO DE LOS CONTRATOS DE TRABAJADORES MIGRANTES DE LA COMUNIDAD ANDINA EN EL SISTEMA VIRTUAL DEL TRABAJADOR MIGRANTE ANDINO.	9002	EMPRESA	85	1.050
		Total DIRECCION DE MIGRACION LABORAL									726.390

UE	CC Responsable	Centro de Costo	Rubro	Actividad	Actividad Presupuestal	Actividad Operativa	Actividad Operativa	Categoria	Unidad de Medida	Total	POI 2019 Total (Soles)
				5004946	ABSOLUCION DE CONSULTAS EN MATERIAS LABORALES	19AO0002068 38	ABSOLUCIÓN DE CONSULTAS EN MATERIA LABORAL (TELEFÓNICA, TELEMÁTICA, SOPORTE PAPEL Y REDES SOCIALES)	103	PERSONA	150554	-
				5005589	CAPACITACIÓN Y DIFUSIÓN DE LA NORMATIVA LABORAL A TRAVES DE MEDIOS DE DIFUSIÓN MASIVA	19AO0002073 17	CAPACITACIÓN Y DIFUSIÓN DE LA NORMATIVA LABORAL A TRAVES DE MEDIOS DE DIFUSIÓN MASIVA	103	PERSONA	3000	-
		Total DIRECCION GENERAL DE POLITICAS DE INSPECCION DEL TRABAJO									5.541.772
Total DIRECCION GENERAL DE POLITICAS DE INSPECCION DEL TRABAJO											5.541.772
	DIRECCION GENERAL DE PROMOCION DEL EMPLEO	DIRECCION DE INVESTIGACION SOCIO ECONOMICO LABORAL	'00	5000813	GENERACION DE POLITICAS DE EMPLEO, FORMACION PROFESIONAL Y CAPACITACION LABORAL	19AO0001020 21	ELABORACIÓN DE DOCUMENTOS CON INFORMACIÓN DEL MERCADO DE TRABAJO	9002	DOCUMENTO	181	2.632.921
						19AO0001021 71	FORTALECER CAPACIDADES DE LOS SERVIDORES Y FUNCIONARIOS DE LOS GOBIERNOS REGIONALES EN MATERIA DE INFORMACIÓN DEL MERCADO DE TRABAJO	9002	PERSONA CAPACITADA	26	230.728
				5004940	ELABORACION DE INSTRUMENTOS TECNICOS-NORMATIVOS EN MATERIA DE EMPLEABILIDAD E INSERCION LABORAL	19AO0001016 45	ESTUDIOS DE DEMANDA OCUPACIONAL	116	INSTRUMENTOS	8	342.778
				5005809	OBSERVATORIO PARA LA TRAYECTORIA FORMATIVA Y LABORAL PARA JOVENES	19AO0001021 85	DOCUMENTOS CON INFORMACIÓN DEL MERCADO DE TRABAJO PARA JÓVENES	9002	DOCUMENTO	4	145.649
		Total DIRECCION DE INVESTIGACION SOCIO ECONOMICO LABORAL									3.352.076
		DIRECCION DE MIGRACION LABORAL	'00	5000813	GENERACION DE POLITICAS DE EMPLEO, FORMACION PROFESIONAL Y CAPACITACION LABORAL	19AO0001020 34	GESTIÓN DE LA MIGRACIÓN LABORAL, SEGURIDAD SOCIAL Y FLUJO MIGRATORIO PARA LOS TRABAJADORES MIGRANTES Y SUS FAMILIAS	9002	DOCUMENTO EMITIDO	4	336.343
						19AO0001021 79	MONITOREO DE LA EJECUCIÓN DE REMESAS III	9002	DOCUMENTO EMITIDO	1	97.945

UE	CC Responsable	Centro de Costo	Rubro	Actividad	Actividad Presupuestal	Actividad Operativa	Actividad Operativa	Categoria	Unidad de Medida	Total	POI 2019 Total (Soles)
				5004940	ELABORACION DE INSTRUMENTOS TECNICOS-NORMATIVOS EN MATERIA DE EMPLEABILIDAD E INSERCION LABORAL	19A000000533 70	ELABORACIÓN DE INSTRUMENTOS TÉCNICOS EN MATERIA DE PROMOCIÓN DE EMPLEO PARA PERSONAS CON DISCAPACIDAD	116	INSTRUMENTOS	6	299.483
		Total DIRECCION DE PROMOCION LABORAL PARA PERSONAS CON DISCAPACIDAD									657.458
	Total DIRECCION GENERAL DE PROMOCION DEL EMPLEO										6.110.418
	DIRECCION GENERAL DE TRABAJO	DIRECCION DE POLITICAS Y NORMATIVA DE TRABAJO	'00	5004946	ABSOLUCION DE CONSULTAS EN MATERIAS LABORALES	19A000000689 40	ELABORACIÓN DEL DICTAMEN ECONÓMICO LABORAL	103	PERSONA	34927	388.156
						19A000000689 67	ELABORACIÓN DEL SEGUNDO Y ULTIMO DICTAMEN ECONÓMICO LABORAL	103	PERSONA	3100	55.620
						19A000000706 38	ELABORACIÓN DE INFORMES LABORALES	103	PERSONA	150	11.160
						19A000000706 45	CAPACITACIÓN A REPRESENTANTES DE LAS EMPRESAS U ORGANIZACIONES SINDICALES	103	PERSONA	200	19.622
			'09	5004946	ABSOLUCION DE CONSULTAS EN MATERIAS LABORALES	19A000000689 40	ELABORACIÓN DEL DICTAMEN ECONÓMICO LABORAL	103	PERSONA	34927	30.335
						19A000000689 67	ELABORACIÓN DEL SEGUNDO Y ULTIMO DICTAMEN ECONÓMICO LABORAL	103	PERSONA	3100	1.843
						19A000000706 38	ELABORACIÓN DE INFORMES LABORALES	103	PERSONA	150	11.493
						19A000000706 45	CAPACITACIÓN A REPRESENTANTES DE LAS EMPRESAS U ORGANIZACIONES SINDICALES	103	PERSONA	200	25.194
		Total DIRECCION DE POLITICAS Y NORMATIVA DE TRABAJO									543.423
		DIRECCION DE PREVENCION Y SOLUCION DE CONFLICTOS LABORALES Y RESPONSABILIDAD SOCIAL EMPRESARIAL	'00	5004946	ABSOLUCION DE CONSULTAS EN MATERIAS LABORALES	19A000000687 64	CAPACITACIÓN EN MATERIA DE DEFENSA LEGAL, LIQUIDACIONES Y PATROCINIO JUDICIAL A SERVIDORES DE LAS DIRECCIONES REGIONALES DE TRABAJO Y PROMOCIÓN DEL EMPLEO.	103	PERSONA	100	152.150
						19A000000688 43	PROMOCIÓN DE MECANISMOS PARA LA PREVENCIÓN Y SOLUCIÓN DE CONFLICTOS LABORALES COLECTIVOS A SERVIDORES DE LAS DRTPE'S, EMPLEADORES, TRABAJADORES, SINDICATOS, EMPRESAS Y PUBLICO GENERAL	103	PERSONA	1017	828.275

MINISTERIO DE TRABAJO Y PROMOCIÓN DEL EMPLEO – Oficina General de Planeamiento y Presupuesto – JEFE DE LA OFICINA GENERAL V°B°

UE	CC Responsable	Centro de Costo	Rubro	Actividad	Actividad Presupuestal	Actividad Operativa	Actividad Operativa	Categoria	Unidad de Medida	Total	POI 2019 Total (Soles)
		DIRECCION DE PROMOCION DEL EMPLEO Y AUTOEMPLEO	'00	5000813	GENERACION DE POLITICAS DE EMPLEO, FORMACION PROFESIONAL Y CAPACITACION LABORAL	1900112916	PROMOCIÓN DEL EMPLEO JUVENIL	9002	DOCUMENTO	4	109.920
						1900112957	PROMOCIÓN DEL EMPLEO DE POBLACIONES VULNERABLES	9002	DOCUMENTO	10	901.866
						1900112976	PROMOCIÓN DEL TELETRABAJO	9002	DOCUMENTO	4	280.656
			'09	5000813	GENERACION DE POLITICAS DE EMPLEO, FORMACION PROFESIONAL Y CAPACITACION LABORAL	1900112916	PROMOCIÓN DEL EMPLEO JUVENIL	9002	DOCUMENTO	4	22.884
						1900112957	PROMOCIÓN DEL EMPLEO DE POBLACIONES VULNERABLES	9002	DOCUMENTO	10	33.286
						1900112976	PROMOCIÓN DEL TELETRABAJO	9002	DOCUMENTO	4	25.882
		Total DIRECCION DE PROMOCION DEL EMPLEO Y AUTOEMPLEO									1.374.494
		DIRECCION DE PROMOCION LABORAL PARA PERSONAS CON DISCAPACIDAD	'00	5000813	GENERACION DE POLITICAS DE EMPLEO, FORMACION PROFESIONAL Y CAPACITACION LABORAL	1900053336	ELABORACIÓN DE PROPUESTAS NORMATIVAS E INSTRUMENTOS Y DOCUMENTOS TÉCNICOS PARA LA PROMOCIÓN DEL EMPLEO DE PERSONAS CON DISCAPACIDAD	9002	DOCUMENTO	14	197.746
						1900053358	CAPACITACIÓN Y ASISTENCIA TÉCNICA A LOS GOBIERNOS REGIONALES PARA LA PROMOCIÓN DEL EMPLEO DE PERSONAS CON DISCAPACIDAD	9002	ACCION	17	140.885
				5004940	ELABORACION DE INSTRUMENTOS TECNICOS-NORMATIVOS EN MATERIA DE EMPLEABILIDAD E INSERCION LABORAL	1900053370	ELABORACIÓN DE INSTRUMENTOS TÉCNICOS EN MATERIA DE PROMOCIÓN DE EMPLEO PARA PERSONAS CON DISCAPACIDAD	116	INSTRUMENTOS	6	3.241
			'09	5000813	GENERACION DE POLITICAS DE EMPLEO, FORMACION PROFESIONAL Y CAPACITACION LABORAL	1900053336	ELABORACIÓN DE PROPUESTAS NORMATIVAS E INSTRUMENTOS Y DOCUMENTOS TÉCNICOS PARA LA PROMOCIÓN DEL EMPLEO DE PERSONAS CON DISCAPACIDAD	9002	DOCUMENTO	14	5.766
						1900053358	CAPACITACIÓN Y ASISTENCIA TÉCNICA A LOS GOBIERNOS REGIONALES PARA LA PROMOCIÓN DEL EMPLEO DE PERSONAS CON DISCAPACIDAD	9002	ACCION	17	10.337

UE	CC Responsable	Centro de Costo	Rubro	Actividad	Actividad Presupuestal	Actividad Operativa	Actividad Operativa	Categoria	Unidad de Medida	Total	POI 2019 Total (Soles)
						19AO0001022 93	ELABORACIÓN DE PROYECTOS NORMATIVOS Y ATENCIÓN DE DOCUMENTOS EN CALIDAD DE INFORMES Y OPINIONES LEGALES QUE PROMUEVAN LA AMPLIACIÓN DE LA COBERTURA Y LA MEJORA DE LA CALIDAD DE LAS PRESTACIONES DE LA SEGURIDAD SOCIAL	103	INFORME	250	311.920
			'09	5004947	PROMOCION DE LA RESPONSABILIDAD EMPRESARIAL, SEGURIDAD SOCIAL Y BUENAS PRACTICAS LABORALES	19AO0001022 62	CAPACITACIÓN A LOS FUNCIONARIOS DE LOS GOBIERNOS REGIONALES DE TRABAJO Y PROMOCIÓN DEL EMPLEO EN TEMAS DE SEGURIDAD SOCIAL	103	PERSONA	150	-
						19AO0001022 73	ACTIVIDADES DE PROMOCIÓN EN CULTURA EN SEGURIDAD SOCIAL	103	PERSONA	1200	8.000
		Total DIRECCION DE SEGURIDAD SOCIAL									813.480
		DIRECCION GENERAL DE TRABAJO	'00	5000276	GESTION DEL PROGRAMA	19AO0001032 19	SUPERVISIÓN DE LAS DISPOSICIONES DEL DECRETO SUPREMO Nº 017-2012-TR	103	INFORME	2	108.500
						19AO0002090 47	FORMULACIÓN DE PROYECTOS NORMATIVOS SOBRE LOS REGISTROS ADMINISTRATIVOS DEL SECTOR DE CONSTRUCCIÓN CIVIL	103	INFORME	3	93.252
				5005590	CAPACITACIÓN Y SENSIBILIZACIÓN EN MATERIA DE TRABAJO FORZOSO, TRATA DE PERSONAS Y OTRO GRUPOS VULNERABLES	19AO0001028 14	SUPERVISIÓN Y ASISTENCIA TÉCNICA DE LOS REGISTROS ADMINISTRATIVOS DEL SECTOR DE CONSTRUCCIÓN CIVIL IMPLEMENTADOS EN LAS DRTPE	103	INFORME	14	132.344
						19AO0001031 57	CAPACITACIÓN Y SENSIBILIZACIÓN A SERVIDORES PÚBLICOS DE LAS DRTPE RESPECTO DE LAS RENOVACIONES EN EL RETCC O DE LAS NORMAS ESPECIALES SOBRE MATERIA SINDICAL	103	PERSONA	110	171.852
						19AO0001031 62	SUPERVISIÓN DE ACTIVIDADES Y MONITOREO DE LA META PRESUPUESTAL	103	INFORME	4	109.932
			'09	5000276	GESTION DEL PROGRAMA	19AO0001032 10	FORMULACIÓN DE PROPUESTAS NORMATIVAS EN MATERIA DE RELACIONES LABORALES	103	INFORME	14	456.688
						19AO0001032 15	EMISIÓN DE RESOLUCIONES DIRECTORALES EN MATERIA DE RELACIONES LABORALES.	103	RESOLUCION	60	409.944

UE	CC Responsable	Centro de Costo	Rubro	Actividad	Actividad Presupuestal	Actividad Operativa	Actividad Operativa	Categoria	Unidad de Medida	Total	POI 2019 Total (Soles)
				5004947	PROMOCION DE LA RESPONSABILIDAD EMPRESARIAL, SEGURIDAD SOCIAL Y BUENAS PRACTICAS LABORALES	19AO0000068905	RECONOCIMIENTO DE LAS BUENAS PRÁCTICAS LABORALES	103	PERSONA	34	328.364
						19AO0000068931	CERTIFICACIÓN A EMPRESAS CON RESPONSABILIDAD SOCIAL	103	PERSONA	5	338.888
			'09	5004946	ABSOLUCION DE CONSULTAS EN MATERIAS LABORALES	19AO0000068764	CAPACITACIÓN EN MATERIA DE DEFENSA LEGAL, LIQUIDACIONES Y PATROCINIO JUDICIAL A SERVIDORES DE LAS DIRECCIONES REGIONALES DE TRABAJO Y PROMOCIÓN DEL EMPLEO.	103	PERSONA	100	69.038
						19AO0000068843	PROMOCIÓN DE MECANISMOS PARA LA PREVENCIÓN Y SOLUCIÓN DE CONFLICTOS LABORALES COLECTIVOS A SERVIDORES DE LAS DRTPE'S, EMPLEADORES, TRABAJADORES, SINDICATOS, EMPRESAS Y PUBLICO GENERAL	103	PERSONA	1017	202.028
				5004947	PROMOCION DE LA RESPONSABILIDAD EMPRESARIAL, SEGURIDAD SOCIAL Y BUENAS PRACTICAS LABORALES	19AO0000068905	RECONOCIMIENTO DE LAS BUENAS PRÁCTICAS LABORALES	103	PERSONA	34	106.633
						19AO0000068931	CERTIFICACIÓN A EMPRESAS CON RESPONSABILIDAD SOCIAL	103	PERSONA	5	62.535
		Total DIRECCION DE PREVENCION Y SOLUCION DE CONFLICTOS LABORALES Y RESPONSABILIDAD SOCIAL EMPRESARIAL									2.087.911
		DIRECCION DE SEGURIDAD SOCIAL	'00	5004947	PROMOCION DE LA RESPONSABILIDAD EMPRESARIAL, SEGURIDAD SOCIAL Y BUENAS PRACTICAS LABORALES	19AO0001022248	CAPACITACIÓN A EMPLEADORES Y TRABAJADORES A TRAVÉS DE TALLERES DE SEGURIDAD SOCIAL A NIVEL NACIONAL, REGIONAL Y LOCAL.	103	PERSONA	1500	236.340
						19AO0001022262	CAPACITACIÓN A LOS FUNCIONARIOS DE LOS GOBIERNOS REGIONALES DE TRABAJO Y PROMOCIÓN DEL EMPLEO EN TEMAS DE SEGURIDAD SOCIAL.	103	PERSONA	150	145.240
						19AO0001022273	ACTIVIDADES DE PROMOCIÓN EN CULTURA EN SEGURIDAD SOCIAL	103	PERSONA	1200	111.980

MINISTERIO DE TRABAJO Y PROMOCIÓN DEL EMPLEO
Dirección General de Planeamiento y Presupuesto
JEFE DE LA OFICINA GENERAL
V°B°

UE	CC Responsable	Centro de Costo	Rubro	Actividad	Actividad Presupuestal	Actividad Operativa	Actividad Operativa	Categoria	Unidad de Medida	Total	POI 2019 Total (Soles)
		Total DIRECCION DE INSPECCION DEL TRABAJO									3.435.415
		DIRECCION DE PREVENCION Y SOLUCION DE CONFLICTOS	'00	5004945	ORIENTACION Y DIFUSION DE LA NORMATIVIDAD LABORAL	19AO0002122 14	REGISTRO DE TRABAJADORES DE CONSTRUCCIÓN CIVIL DE LIMA METROPOLITANA - RETCC	103	PERSONA	54400	360.103
						19AO0002122 45	REGISTRO DE CONVENIOS COLECTIVOS	103	DOCUMENTO	960	162.348
						19AO0002123 28	EVALUACION DE EXPEDIENTES EN MATERIA DE PREVENCION Y SOLUCION DE CONFLICTOS LABORALES	103	DOCUMENTO	164820	1.948.710
						19AO0002126 21	CAPACITACION, DIFUSION Y ORIENTACION DE NORMAS SOBRE LA LEY DE RELACIONES COLECTIVAS Y GESTION DE LOS CONFLICTOS LABORALES	103	PERSONA	28200	100.054
		Total DIRECCION DE PREVENCION Y SOLUCION DE CONFLICTOS									2.571.215
		DIRECCION DE PROMOCION DEL EMPLEO Y CAPACITACION LABORAL	'00	5000678	DESARROLLO DE LAS RELACIONES DE TRABAJO	19AO0001044 52	PROCEDIMIENTOS ADMINISTRATIVOS DE LIMA METROPOLITANA (RENEEIL, RENAPE, REPCD)	9002	REGISTRO	2940	512.243
						19AO0001044 78	INFORMACIÓN Y ORIENTACIÓN SOBRE EL REGISTRO DE LA MICRO Y PEQUEÑA EMPRESA - REMYPE.	9002	PERSONA ATENDIDA	7800	74.688
						19AO0001044 92	ELABORACIÓN DE PROPUESTAS DE PERFILES OCUPACIONALES E INSCRIPCIÓN Y RENOVACIÓN DE SOLICITUDES DE CENTROS DE CERTIFICACIÓN DE COMPETENCIAS LABORALES.	9002	DOCUMENTO	42	61.944
						19AO0001052 08	INSERCIÓN LABORAL DE PERSONAS A TRAVÉS DEL CENTRO DE EMPLEO, OFICINAS DE EMPLEO Y SEMANAS DEL EMPLEO DE LIMA METROPOLITANA (TAMBIEN INCLUYE MODALIDADES FORMATIVAS LABORALES, PERSONAS VULNERABLES: PERSONAS CON DISCAPACIDAD Y MUJERES VÍCTIMAS DE VIOLENCIA).	9002	PERSONA COLOCADA	16000	2.266.340
						19AO0001052 26	ASESORÍA PARA LA BÚSQUEDA DE EMPLEO PARA LA VINCULACIÓN LABORAL.	9002	PERSONA CAPACITADA	31000	261.720
						19AO0001052 32	EMISIÓN DE CERTIFICADO ÚNICO LABORAL A JÓVENES DE 18 - 29 AÑOS DE EDAD.	9002	CERTIFICADO	52000	60.288

UE	CC Responsable	Centro de Costo	Rubro	Actividad	Actividad Presupuestal	Actividad Operativa	Actividad Operativa	Categoria	Unidad de Medida	Total	POI 2019 Total (Soles)
						19A000010323 7	EMISIÓN DE OPINIONES TÉCNICAS EN MATERIA DE RELACIONES DE TRABAJO	103	INFORME	84	193.132
						19A000010323 9	SUPERVISIÓN DE LAS DISPOSICIONES DEL DECRETO SUPREMO Nº 017-2012-TR	103	INFORME	2	35.100
				5005590	CAPACITACIÓN Y SENSIBILIZACIÓN EN MATERIA DE TRABAJO FORZOSO, TRATA DE PERSONAS Y OTRO GRUPOS VULNERABLES	19A000010282 4	SUPERVISIÓN Y ASISTENCIA TÉCNICA DE LOS REGISTROS ADMINISTRATIVOS DEL SECTOR DE CONSTRUCCIÓN CIVIL IMPLEMENTADOS EN LAS DRTPE	103	INFORME	14	16.200
						19A000010313 2	CAPACITACIÓN Y SENSIBILIZACIÓN A TRABAJADORES Y EMPLEADORES EN MATERIA DE LOS REGISTROS ADMINISTRATIVOS DE CONSTRUCCIÓN CIVIL	103	PERSONA	600	6.058
						19A000010313 7	CAPACITACIÓN Y SENSIBILIZACIÓN A SERVIDORES PÚBLICOS DE LAS DRTPE RESPECTO DE LAS RENOVACIONES EN EL RETCC O DE LAS NORMAS ESPECIALES SOBRE MATERIA SINDICAL	103	PERSONA	110	6.000
						19A000010313 2	SUPERVISIÓN DE ACTIVIDADES Y MONITOREO DE LA META PRESUPUESTAL	103	INFORME	4	8.000
		Total DIRECCION GENERAL DE TRABAJO									1.747.002
	Total DIRECCION GENERAL DE TRABAJO										5.191.816
	DIRECCION REGIONAL DE TRABAJO Y PROMOCION DEL EMPLEO DE LIMA METROPOLITANA	DIRECCION DE INSPECCION DEL TRABAJO	'00	5004301	INSPECCIONES DE FISCALIZACION DE LA NORMATIVA LABORAL	19A000000730 97	INSPECCIONES DE FISCALIZACION DE LA NORMATIVA LABORAL	103	INSPECCION	2500	1.510.719
				5005591	PROCESO SANCIONATORIO Y MULTA POR INCUMPLIMIENTO	19A000000905 58	PROCESO SANCIONATORIO Y MULTA POR INCUMPLIMIENTO	103	RESOLUCION	2000	1.507.920
			'09	5004301	INSPECCIONES DE FISCALIZACION DE LA NORMATIVA LABORAL	19A000000730 97	INSPECCIONES DE FISCALIZACION DE LA NORMATIVA LABORAL	103	INSPECCION	2500	264.765
				5004945	ORIENTACION Y DIFUSION DE LA NORMATIVIDAD LABORAL	19A000000906 10	ORIENTACION Y DIFUSION DE LA NORMATIVIDAD LABORAL	103	PERSONA	2000	72.125
				5005591	PROCESO SANCIONATORIO Y MULTA POR INCUMPLIMIENTO	19A000000905 58	PROCESO SANCIONATORIO Y MULTA POR INCUMPLIMIENTO	103	RESOLUCION	2000	79.886

MINISTERIO DE TRABAJO Y PROMOCIÓN DEL EMPLEO Oficina General de Planeamiento y Presupuesto JEFE DE LA OFICINA GENERAL V°B°

UE	CC Responsable	Centro de Costo	Rubro	Actividad	Actividad Presupuestal	Actividad Operativa	Actividad Operativa	Categoria	Unidad de Medida	Total	POI 2019 Total (Soles)
						19AO0001052 97	INFORMACIÓN Y ORIENTACIÓN EN MATERIA DE PROMOCIÓN DE TELETRABAJO.	9002	PERSONA ATENDIDA	15000	63.650
						19AO0001053 09	INFORMACIÓN Y ORIENTACIÓN EN MIGRACIÓN LABORAL.	9002	PERSONA ATENDIDA	900	7.000
		Total DIRECCION DE PROMOCION DEL EMPLEO Y CAPACITACION LABORAL									5.500.000
		DIRECCION DE PROMOCION Y PROTECCION DE LOS DERECHOS FUNDAMENTALES Y SEGURIDAD Y SALUD EN EL TRABAJO	'00	5000276	GESTION DEL PROGRAMA	19AO0002072 90	FORTALECIMIENTO DEL CONSEJO REGIONAL DE SEGURIDAD Y SALUD EN EL TRABAJO DE LIMA METROPOLITANA	103	INFORME	13	240.655
				5000678	DESARROLLO DE LAS RELACIONES DE TRABAJO	19AO0001027 95	PROMOCIÓN Y PROTECCIÓN DE LOS DERECHOS FUNDAMENTALES LABORALES: TRABAJO INFANTIL, TRABAJO FORZOSO Y TRATA DE PERSONAS	9002	PERSONA	4195	184.358
						19AO0001031 82	REGISTRO Y AUTORIZACIÓN DE PROCEDIMIENTOS ADMINISTRATIVOS EN MATERIA DE DERECHOS FUNDAMENTALES	9002	DOCUMENTO	650	406.219
						19AO0001032 01	ESPACIOS MULTISECTORIALES DE COORDINACIÓN PARA LA PROMOCIÓN Y PROTECCIÓN DE LOS DERECHOS FUNDAMENTALES LABORALES	9002	INFORME	26	274.726
						19AO0001053 97	PROMOCIÓN Y PROTECCIÓN DE LOS DERECHOS FUNDAMENTALES LABORALES : LIBERTAD SINDICAL, IGUALDAD DE OPORTUNIDADES Y NO DISCRIMINACIÓN, RESPECTO A GRUPOS VULNERABLES.	9002	PERSONA	1865	103.535
				5005589	CAPACITACIÓN Y DIFUSIÓN DE LA NORMATIVA LABORAL A TRAVES DE MEDIOS DE DIFUSIÓN MASIVA	19AO0002138 35	CAPACITACIÓN Y DIFUSIÓN Y ORIENTACIÓN DE LA NORMATIVA DE SEGURIDAD Y SALUD EN EL TRABAJO A TRAVÉS DE MEDIOS DE DIFUSIÓN MASIVA	103	PERSONA	10000	389.367
			'09	5000678	DESARROLLO DE LAS RELACIONES DE TRABAJO	19AO0001027 95	PROMOCIÓN Y PROTECCIÓN DE LOS DERECHOS FUNDAMENTALES LABORALES: TRABAJO INFANTIL, TRABAJO FORZOSO Y TRATA DE PERSONAS	9002	PERSONA	4195	-

UE	CC Responsable	Centro de Costo	Rubro	Actividad	Actividad Presupuestal	Actividad Operativa	Actividad Operativa	Categoria	Unidad de Medida	Total	POI 2019 Total (Soles)
						19AO0001052 77	JÓVENES EVALUADOS VOCACIONALMENTE (INTERVENCIÓN PRINCIPAL)	9002	BENEFICIARIO	21000	472.440
						19AO0001052 97	INFORMACIÓN Y ORIENTACIÓN EN MATERIA DE PROMOCIÓN DE TELETRABAJO.	9002	PERSONA ATENDIDA	15000	111.888
						19AO0001053 09	INFORMACIÓN Y ORIENTACIÓN EN MIGRACIÓN LABORAL.	9002	PERSONA ATENDIDA	900	105.888
			'09	5000678	DESARROLLO DE LAS RELACIONES DE TRABAJO	19AO0001044 52	PROCEDIMIENTOS ADMINISTRATIVOS DE LIMA METROPOLITANA (RENEEIL, RENAPE, REPCD)	9002	REGISTRO	2940	10.000
						19AO0001052 08	INSERCIÓN LABORAL DE PERSONAS A TRAVÉS DEL CENTRO DE EMPLEO, OFICINAS DE EMPLEO Y SEMANAS DEL EMPLEO DE LIMA METROPOLITANA (TAMBIEN INCLUYE MODALIDADES FORMATIVAS LABORALES, PERSONAS VULNERABLES: PERSONAS CON DISCAPACIDAD Y MUJERES VÍCTIMAS DE VIOLENCIA).	9002	PERSONA COLOCADA	16000	120.095
						19AO0001052 26	ASESORÍA PARA LA BÚSQUEDA DE EMPLEO PARA LA VINCULACIÓN LABORAL.	9002	PERSONA CAPACITADA	31000	24.000
						19AO0001052 32	EMISIÓN DE CERTIFICADO ÚNICO LABORAL A JÓVENES DE 18 - 29 AÑOS DE EDAD.	9002	CERTIFICADO	52000	29.000
						19AO0001052 36	REALIZACIÓN DE JORNADAS JUVENILES, EMPRESARIALES, Y DE ORIENTACIÓN VOCACIONAL.	9002	EVENTOS	24	132.000
						19AO0001052 71	ORIENTACIÓN Y CAPACITACIÓN PARA EL AUTOEMPLEO (EMPRENDIMIENTO)	9002	ATENCION	3200	48.000
						19AO0001052 77	JÓVENES EVALUADOS VOCACIONALMENTE (INTERVENCIÓN PRINCIPAL)	9002	BENEFICIARIO	21000	18.000
						19AO0001052 87	PERSONA ORIENTADA E INFORMADA EN INTERVENCIÓN COMPLEMENTARIA DEL SERVICIO DE ORIENTACIÓN VOCACIONAL E INFORMACIÓN OCUPACIONAL - SOVIO (SEMANAS DEL EMPLEO, TALLERES, PANELES, VISITAS GUIADAS, CHARLAS PARA PADRES, ENTRE OTROS)	9002	PERSONA ATENDIDA	22000	80.000
						19AO0001052 91	REALIZACIÓN DE LA SEMANA DEL EMPLEO EN LIMA METROPOLITANA.	9002	PERSONA ATENDIDA	50000	1.040.816

MINISTERIO DE TRABAJO Y PROMOCIÓN DEL EMPLEO – Oficina General de Planeamiento y Presupuesto – JEFE DE LA OFICINA GENERAL – V°B°

UE	CC Responsable	Centro de Costo	Rubro	Actividad	Actividad Presupuestal	Actividad Operativa	Actividad Operativa	Categoria	Unidad de Medida	Total	POI 2019 Total (Soles)
		OFICINA DE FINANZAS	'00	5000003	GESTION ADMINISTRATIVA	19AO0000032245	ELABORACIÓN DE ESTADOS FINANCIEROS, ESTADOS PRESUPUESTARIOS Y DEMÁS INFORMACIÓN PARA LA CUENTA GENERAL DE LA REPÚBLICA, VIÁTICOS Y/O ENCARGOS INTERNOS OTORGADOS, VENCIMIENTOS Y EJECUCIÓN DE LAS CARTAS FIANZAS, GARANTÍAS, PÓLIZAS Y OTROS VALORES REMITIDOS PARA SU CUSTODIA.	9001	DOCUMENTO EMITIDO	330	1.955.522
			'09	5000003	GESTION ADMINISTRATIVA	19AO0000032245	ELABORACIÓN DE ESTADOS FINANCIEROS, ESTADOS PRESUPUESTARIOS Y DEMÁS INFORMACIÓN PARA LA CUENTA GENERAL DE LA REPÚBLICA, VIÁTICOS Y/O ENCARGOS INTERNOS OTORGADOS, VENCIMIENTOS Y EJECUCIÓN DE LAS CARTAS FIANZAS, GARANTÍAS, PÓLIZAS Y OTROS VALORES REMITIDOS PARA SU CUSTODIA.	9001	DOCUMENTO EMITIDO	330	237.000
		Total OFICINA DE FINANZAS									2.192.522
		OFICINA GENERAL DE ADMINISTRACION	'00	5000003	GESTION ADMINISTRATIVA	19AO0001077022	SUPERVISAR LA GESTIÓN DE LAS DEPENDENCIAS QUE CONFORMAN LA OFICINA GENERAL DE ADMINISTRACIÓN; EMITIR RESOLUCIONES Y ELABORAR PROPUESTAS NORMATIVAS EN MATERIA DE SU COMPETENCIA; IMPLEMENTAR MEDIDAS DE ECOEFICIENCIA; ASÍ COMO CONDUCIR LA GESTIÓN FINANCIERA Y PRESUPUESTARIA EN EL MARCO FUNCIONAL A SU CARGO.	9001	DOCUMENTO	900	1.593.846
			'09	5000003	GESTION ADMINISTRATIVA	19AO0001077022	SUPERVISAR LA GESTIÓN DE LAS DEPENDENCIAS QUE CONFORMAN LA OFICINA GENERAL DE ADMINISTRACIÓN; EMITIR RESOLUCIONES Y ELABORAR PROPUESTAS NORMATIVAS EN MATERIA DE SU COMPETENCIA; IMPLEMENTAR MEDIDAS DE ECOEFICIENCIA; ASÍ COMO CONDUCIR LA GESTIÓN FINANCIERA Y PRESUPUESTARIA EN EL MARCO FUNCIONAL A SU CARGO.	9001	DOCUMENTO	900	1.051.812
		Total OFICINA GENERAL DE ADMINISTRACION									2.645.658

UE	CC Responsable	Centro de Costo	Rubro	Actividad	Actividad Presupuestal	Actividad Operativa	Actividad Operativa	Categoria	Unidad de Medida	Total	POI 2019 Total (Soles)
						19AO0001031 82	REGISTRO Y AUTORIZACIÓN DE PROCEDIMIENTOS ADMINISTRATIVOS EN MATERIA DE DERECHOS FUNDAMENTALES	9002	DOCUMENTO	650	5.000
						19AO0001032 01	ESPACIOS MULTISECTORIALES DE COORDINACIÓN PARA LA PROMOCIÓN Y PROTECCIÓN DE LOS DERECHOS FUNDAMENTALES LABORALES	9002	INFORME	26	-
		Total DIRECCION DE PROMOCION Y PROTECCION DE LOS DERECHOS FUNDAMENTALES Y SEGURIDAD Y SALUD EN EL TRABAJO									1.603.860
		DIRECCION REGIONAL DE TRABAJO Y PROMOCION DEL EMPLEO DE LIMA METROPOLITANA	'00	5000678	DESARROLLO DE LAS RELACIONES DE TRABAJO	19AO0001104 66	EMISIÓN DE DOCUMENTOS Y RESOLUCIONES EN MATERIA DE TRABAJO Y PROMOCIÓN DEL EMPLEO DE LA DRTPELM.	9002	DOCUMENTO	2376	496.717
						19AO0001110 85	SUSCRIPCION DE ACTA EN REUNIONES DE EXTRAPROCESO	9002	DOCUMENTO	300	159.888
						19AO0001121 32	MONITOREO, SUPERVISIÓN Y EJECUCIÓN DE LA GESTIÓN ADMINISTRATIVA DE LAS UNIDADES ORGÁNICAS DE LA DRTPELM	9001	DOCUMENTO	27	221.832
			'09	5000678	DESARROLLO DE LAS RELACIONES DE TRABAJO	19AO0001104 66	EMISIÓN DE DOCUMENTOS Y RESOLUCIONES EN MATERIA DE TRABAJO Y PROMOCIÓN DEL EMPLEO DE LA DRTPELM.	9002	DOCUMENTO	2376	29.963
						19AO0001110 85	SUSCRIPCION DE ACTA EN REUNIONES DE EXTRAPROCESO	9002	DOCUMENTO	300	1.000
						19AO0001121 32	MONITOREO, SUPERVISIÓN Y EJECUCIÓN DE LA GESTIÓN ADMINISTRATIVA DE LAS UNIDADES ORGÁNICAS DE LA DRTPELM	9001	DOCUMENTO	27	134.724
		Total DIRECCION REGIONAL DE TRABAJO Y PROMOCION DEL EMPLEO DE LIMA METROPOLITANA									1.044.124
	Total DIRECCION REGIONAL DE TRABAJO Y PROMOCION DEL EMPLEO DE LIMA METROPOLITANA										14.154.614
	OFICINA GENERAL DE ADMINISTRACION	OFICINA DE ABASTECIMIENTO Y SERVICIOS AUXILIARES	'00	5000003	GESTION ADMINISTRATIVA	19AO0000682 94	EJECUCIÓN, GESTIÓN Y SEGUIMIENTO DE LOS PROCEDIMIENTOS DE SELECCIÓN PROGRAMADOS Y NO PROGRAMADOS EN EL PLAN ANUAL DE CONTRATACIONES INCLUYENDO LA ETAPA CONTRACTUAL, MANTENIMIENTO DE BIENES MUEBLES E INMUEBLES, ASÍ COMO LA CONSERVACIÓN Y DESTINO DE LOS BIENES INGRESADOS AL ALMACÉN DEL MTPE.	9001	DOCUMENTO	2655	8.447.912
		Total OFICINA DE ABASTECIMIENTO Y SERVICIOS AUXILIARES									8.447.912

UE	CC Responsable	Centro de Costo	Rubro	Actividad	Actividad Presupuestal	Actividad Operativa	Actividad Operativa	Categoria	Unidad de Medida	Total	POI 2019 Total (Soles)
	OFICINA GENERAL DE ASESORIA JURIDICA	OFICINA GENERAL DE ASESORIA JURIDICA	'00	5000004	ASESORAMIENTO TECNICO Y JURIDICO	19A000000530 02	ASESORAMIENTO TECNICO Y JURIDICO	9001	INFORME	2640	993.541
			'09	5000004	ASESORAMIENTO TECNICO Y JURIDICO	19A000000530 02	ASESORAMIENTO TECNICO Y JURIDICO	9001	INFORME	2640	94.000
		Total OFICINA GENERAL DE ASESORIA JURIDICA									1.087.541
	Total OFICINA GENERAL DE ASESORIA JURIDICA										1.087.541
	OFICINA GENERAL DE COOPERACION Y ASUNTOS INTERNACIONALES	OFICINA GENERAL DE COOPERACION Y ASUNTOS INTERNACIONALES	'00	5000003	GESTION ADMINISTRATIVA	19A000011124 3	GESTIÓN DE COOPERACIÓN INTERNACIONAL Y ASUNTOS INTERNACIONALES	9001	DOCUMENTO	125	220.274
		Total OFICINA GENERAL DE COOPERACION Y ASUNTOS INTERNACIONALES									220.274
	Total OFICINA GENERAL DE COOPERACION Y ASUNTOS INTERNACIONALES										220.274
	OFICINA GENERAL DE ESTADISTICA Y TECNOLOGIAS DE INFORMACION Y COMUNICACIONES	OFICINA DE ESTADISTICA	'00	5000003	GESTION ADMINISTRATIVA	19A000006469 5	GESTION ADMINISTRATIVA	9001	DOCUMENTO	3	1.013.627
		Total OFICINA DE ESTADISTICA									1.013.627
	Total OFICINA GENERAL DE ESTADISTICA Y TECNOLOGIAS DE INFORMACION Y COMUNICACIONES										1.013.627
	OFICINA GENERAL DE PLANEAMIENTO Y PRESUPUESTO	OFICINA DE DESCENTRALIZACION	'00	5000001	PLANEAMIENTO Y PRESUPUESTO	19A000009935 3	FORTALECIMIENTO DE LA GESTIÓN DESCENTRALIZADA EN EL MARCO DEL PROCESO DE MEJORA CONTINUA PARA LA PROVISIÓN DE LOS SERVICIOS PÚBLICOS DE CALIDAD A LA CIUDADANÍA	9001	DOCUMENTO	78	946.850
			'09	5000001	PLANEAMIENTO Y PRESUPUESTO	19A000009935 3	FORTALECIMIENTO DE LA GESTIÓN DESCENTRALIZADA EN EL MARCO DEL PROCESO DE MEJORA CONTINUA PARA LA PROVISIÓN DE LOS SERVICIOS PÚBLICOS DE CALIDAD A LA CIUDADANÍA	9001	DOCUMENTO	78	90.000
		Total OFICINA DE DESCENTRALIZACION									1.036.850
		OFICINA DE ORGANIZACIÓN Y MODERNIZACIÓN	'00	5000003	GESTION ADMINISTRATIVA	19A000010118 2	ORGANIZACIÓN Y MODERNIZACIÓN INSTITUCIONAL PARA LA MEJORA CONTINUA DE LA CALIDAD DE LOS SERVICIOS PÚBLICOS QUE SE BRINDAN A LA CIUDADANÍA	9001	DOCUMENTO	94	1.002.205
		Total OFICINA DE ORGANIZACIÓN Y MODERNIZACIÓN									1.002.205

MINISTERIO DE TRABAJO Y PROMOCIÓN DEL EMPLEO
Oficina General de Planeamiento y Presupuesto
JEFE DE LA OFICINA GENERAL
V°B°

UE	CC Responsable	Centro de Costo	Rubro	Actividad	Actividad Presupuestal	Actividad Operativa	Actividad Operativa	Categoria	Unidad de Medida	Total	POI 2019 Total (Soles)
		UNIDAD DE COBRANZA COACTIVA	'00	5000003	GESTION ADMINISTRATIVA	19AO0000054123	EJECUCIÓN DE LAS ACCIONES DE COBRANZA COACTIVA	9001	DOCUMENTO	18800	1.156.664
			'09	5000003	GESTION ADMINISTRATIVA	19AO0000054123	EJECUCIÓN DE LAS ACCIONES DE COBRANZA COACTIVA	9001	DOCUMENTO	18800	114.996
		Total UNIDAD DE COBRANZA COACTIVA									1.271.660
		UNIDAD DE CONTROL DE MULTAS	'00	5000003	GESTION ADMINISTRATIVA	19AO0000074929	GESTIÓN DEL ACOGIMIENTO AL BENEFICIO DE FRACCIONAMIENTO Y COBROS DE CUOTAS Y PAGOS TOTALES Y/O PARCIALES DE MULTAS	9001	DOCUMENTO	3650	548.958
		Total UNIDAD DE CONTROL DE MULTAS									548.958
		UNIDAD DE CONTROL PATRIMONIAL	'00	5000003	GESTION ADMINISTRATIVA	19AO0000042504	ADMINISTRACIÓN Y CONTROL DE BIENES PATRIMONIALES	9001	DOCUMENTO	891	366.503
			'09	5000003	GESTION ADMINISTRATIVA	19AO0000042504	ADMINISTRACIÓN Y CONTROL DE BIENES PATRIMONIALES	9001	DOCUMENTO	891	1.143.700
		Total UNIDAD DE CONTROL PATRIMONIAL									1.510.203
		UNIDAD DE FISCALIZACIÓN Y CONTROL PREVIO	'00	5000003	GESTION ADMINISTRATIVA	19AO0000042024	EFECTUAR LA FISCALIZACIÓN Y CONTROL PREVIO DE LA DOCUMENTACIÓN SUSTENTATORIA DEL GASTO, MEDIANTE LA REVISIÓN Y ANÁLISIS DE LOS DOCUMENTOS DE SUSTENTO CORRESPONDIENTES (ÓRDENES DE COMPRA Y DE SERVICIO EN LA FASE COMPROMISO Y DEVENGADO, COMPROBANTES DE PAGO, RENDICIÓN DE CAJA CHICA, REINTEGROS, PLANILLAS DE VIÁTICOS Y SUS RESPECTIVAS RENDICIONES, PLANILLA DE PAGO DE REMUNERACIONES: CAS, DL Nº 276, DL Nº 728, PENSIONES, LEY Nº 30057 Y PRACTICANTES, ENTRE OTROS DOCUMENTOS; ASÍ COMO REALIZAR EL ARQUEO DE CAJA CHICA)	9001	DOCUMENTO	20640	428.914
		Total UNIDAD DE FISCALIZACIÓN Y CONTROL PREVIO									428.914
		UNIDAD DE INFRAESTRUCTURA	'00	5000003	GESTION ADMINISTRATIVA	19AO0000068551	ELABORAR Y SUPERVISAR LA EJECUCIÓN DE ESTUDIOS, EXPEDIENTES Y/O TÉRMINOS DE REFERENCIA ORIENTADOS AL MEJORAMIENTO, ADECUACIÓN Y/O ACONDICIONAMIENTO DE LA INFRAESTRUCTURA FÍSICA DEL MTPE	9001	DOCUMENTO	53	683.892
		Total UNIDAD DE INFRAESTRUCTURA									683.892
	Total OFICINA GENERAL DE ADMINISTRACION										17.729.718

UE	CC Responsable	Centro de Costo	Rubro	Actividad	Actividad Presupuestal	Actividad Operativa	Actividad Operativa	Categoria	Unidad de Medida	Total	POI 2019 Total (Soles)
						19A000011116 9	ELABORACIÓN DE INFORME DE GENERACIÓN DE INFORMACIÓN PERIODÍSTICA Y REDES SOCIALES, DIFUSIÓN DE ACTIVIDADES DEL SECTOR.	9001	INFORME	4	500.312
		Total OFICINA DE COMUNICACIÓN E IMAGEN INSTITUCIONAL									2.594.093
		OFICINA DE DEFENSA NACIONAL	'00	5000447	APOYO A LAS ACTIVIDADES DE TRABAJO Y PROMOCION SOCIAL	19A000004263 3	SERVICIO DE SEGURIDAD Y VIGILANCIA DEL MTPE.	9001	DOCUMENTO	44	5.454.312
			'09	5000447	APOYO A LAS ACTIVIDADES DE TRABAJO Y PROMOCION SOCIAL	19A000004263 3	SERVICIO DE SEGURIDAD Y VIGILANCIA DEL MTPE.	9001	DOCUMENTO	44	91.300
		Total OFICINA DE DEFENSA NACIONAL									5.545.612
		OFICINA GENERAL DE ESTADISTICA Y TECNOLOGIAS DE INFORMACION Y COMUNICACIONES	'00	5000003	GESTION ADMINISTRATIVA	19A000006424 0	GESTIÓN DE LA INFRAESTRUCTURA TECNOLÓGICA	9001	DOCUMENTO	10	2.806.531
			'09	5000003	GESTION ADMINISTRATIVA	19A000006425 2	SOPORTE, MANTENIMIENTO Y MODERNIZACIÓN DEL SISTEMA INFORMÁTICO	9001	ACCION	13	2.942.010
		Total OFICINA GENERAL DE ESTADISTICA Y TECNOLOGIAS DE INFORMACION Y COMUNICACIONES									5.748.541
		OFICINA GENERAL DE PLANEAMIENTO Y PRESUPUESTO	'00	5000001	PLANEAMIENTO Y PRESUPUESTO	19A000010202 8	CONDUCIR, COORDINAR Y MONITORIAR LOS SISTEMAS DE PRESUPUESTO Y PLANEAMIENTO ESTRATÉGICO, EL PROCESO DE DESENTRALIZACION, ORGANIZACIÓN Y MODERNIZACIÓN	9001	ACCION	41	1.095.864
			'09	5000001	PLANEAMIENTO Y PRESUPUESTO	19A000010202 8	CONDUCIR, COORDINAR Y MONITORIAR LOS SISTEMAS DE PRESUPUESTO Y PLANEAMIENTO ESTRATÉGICO, EL PROCESO DE DESENTRALIZACION, ORGANIZACIÓN Y MODERNIZACIÓN	9001	ACCION	41	-
		Total OFICINA GENERAL DE PLANEAMIENTO Y PRESUPUESTO									1.095.864
		OFICINA GENERAL DE RECURSOS HUMANOS	'00	5000005	GESTION DE RECURSOS HUMANOS	19A000005903 0	PLANIFICACIÓN DE LAS POLÍTICAS DE RECURSOS HUMANOS DEL MTPE	9001	INFORME	4	437.636
						19A000006885 6	GESTIÓN DE LA ADMINISTRACIÓN DE LOS RECURSOS HUMANOS DEL MTPE (INCORPORACIÓN RRHH, COMPENSACIÓN Y FORTALECIMIENTO DE LOS RRHH)	9001	INFORME	96	1.437.160
						19A000006887 5	FORTALECIMIENTO DE LA SEGURIDAD Y SALUD EN EL TRABAJO	9001	INFORME	6	216.424

UE	CC Responsable	Centro de Costo	Rubro	Actividad	Actividad Presupuestal	Actividad Operativa	Actividad Operativa	Categoria	Unidad de Medida	Total	POI 2019 Total (Soles)
		OFICINA DE PLANEAMIENTO E INVERSIONES	'00	5000001	PLANEAMIENTO Y PRESUPUESTO	19AO0001234 23	ELABORACIÓN, ACTUALIZACIÓN Y SEGUIMIENTO DE LA PROGRAMACIÓN MULTIANUAL DE INVERSIONES DEL SECTOR; MONITOREO DE LA EJECUCION FISICA Y FINANCIERA DE INVERSIONES	9001	DOCUMENTO	42	262.556
						19AO0001235 09	ADMINISTRACIÓN Y EVALUACIÓN DE RIESGOS A NIVEL DE ENTIDAD Y PROCESOS.	9001	INFORME	17	232.556
						19AO0001293 80	GESTIÓN DEL PLANEAMIENTO ESTRATÉGICO, ASÍ COMO DE POLÍTICAS Y OTROS DOCUMENTOS DE GESTIÓN RELACIONADOS A PLANEAMIENTO SECTORIAL E INSTITUCIONAL.	9001	DOCUMENTO	73	1.127.654
		Total OFICINA DE PLANEAMIENTO E INVERSIONES									1.622.766
		OFICINA DE PRESUPUESTO	'00	5000001	PLANEAMIENTO Y PRESUPUESTO	19AO0000646 69	PROGRAMACIÓN, FORMULACIÓN, APROBACIÓN, EJECUCIÓN Y EVALUACIÓN DEL PROCESO PRESUPUESTARIO DEL PLIEGO : 012 MTPE	9001	INFORME	61	1.184.166
		Total OFICINA DE PRESUPUESTO									1.184.166
	Total OFICINA GENERAL DE PLANEAMIENTO Y PRESUPUESTO										4.845.987
	SECRETARIA GENERAL	OFICINA DE ATENCION AL CIUDADANO Y GESTIÓN DOCUMENTARIA	'00	5000003	GESTION ADMINISTRATIVA	19AO0000691 16	ADMINISTRACIÓN DEL FLUJO DOCUMENTARIO INTERNO Y EXTERNO	9001	DOCUMENTO	24	1.985.102
						19AO0000691 26	APROBACIÓN Y SUPERVISIÓN DEL PLAN ANUAL DE ADMINISTRACIÓN DE ARCHIVO DEL MTPE	9001	DOCUMENTO	29	1.353.799
						19AO0000691 33	ATENCIONES OTORGADAS A LA CIUDADANÍA SOBRE ACCESO A LA INFORMACIÓN PÚBLICA, ASÍ COMO EN EL ARCHIVO CENTRAL Y BIBLIOTECA	9001	DOCUMENTO	36	617.041
		Total OFICINA DE ATENCION AL CIUDADANO Y GESTIÓN DOCUMENTARIA									3.955.942
		OFICINA DE COMUNICACIÓN E IMAGEN INSTITUCIONAL	'00	5000002	CONDUCCION Y ORIENTACION SUPERIOR	19AO0001110 94	EJECUCIÓN DE ACTIVIDADES DEFINIDAS EN EL PLAN DE COMUNICACIONES	9001	INFORME	4	1.471.010
						19AO0001111 61	ORGANIZACIÓN Y SOPORTE DE EVENTOS INSTITUCIONALES EN COORDINACIÓN CON LOS ÓRGANOS , UNIDADES ORGÁNICAS Y PROGRAMAS.	9001	EVENTOS	68	622.771

UE	CC Responsable	Centro de Costo	Rubro	Actividad	Actividad Presupuestal	Actividad Operativa	Actividad Operativa	Categoria	Unidad de Medida	Total	POI 2019 Total (Soles)
						19A000000473 19	PUBLICACIÓN DE RESOLUCIONES, COMUNICADOS Y NOTIFICACIONES OFICINALES EMITIDAS POR EL SECTOR.	9001	DOCUMENTO	314	250.000
			'09	5000002	CONDUCCION Y ORIENTACION SUPERIOR	19A000000469 14	SEGUIMIENTO DEL CUMPLIMIENTO DE LAS ACCIONES Y/O ACTIVIDADES EN EL MARCO DE LA MODERNIZACIÓN Y EFICIENCIA DE LA GESTIÓN INSTITUCIONAL.	9001	DOCUMENTO	12	205.000
						19A000000473 19	PUBLICACIÓN DE RESOLUCIONES, COMUNICADOS Y NOTIFICACIONES OFICINALES EMITIDAS POR EL SECTOR.	9001	DOCUMENTO	314	250.000
		Total SECRETARIA GENERAL									4.399.931
	Total SECRETARIA GENERAL										37.110.344
	VICEMINISTERIO DE PROMOCION DEL EMPLEO Y CAPACITACION LABORAL	DIRECCION GENERAL DE FORMACION PROFESIONAL Y CAPACITACION LABORAL	'00	5000813	GENERACION DE POLITICAS DE EMPLEO, FORMACION PROFESIONAL Y CAPACITACION LABORAL	19A000011297 8	PLANIFICAR, COORDINAR, DIRIGIR Y SUPERVISAR PARA EL FORTALECIMIENTO DE COMPETENCIAS EN MATERIA DE FORMACIÓN PROFESIONAL Y CAPACITACIÓN LABORAL.	9002	DOCUMENTO	125	1.252.463
			'09	5000813	GENERACION DE POLITICAS DE EMPLEO, FORMACION PROFESIONAL Y CAPACITACION LABORAL	19A000011297 8	PLANIFICAR, COORDINAR, DIRIGIR Y SUPERVISAR PARA EL FORTALECIMIENTO DE COMPETENCIAS EN MATERIA DE FORMACIÓN PROFESIONAL Y CAPACITACIÓN LABORAL.	9002	DOCUMENTO	125	55.352
		Total DIRECCION GENERAL DE FORMACION PROFESIONAL Y CAPACITACION LABORAL									1.307.815
		DIRECCION GENERAL DE PROMOCION DEL EMPLEO	'00	5000813	GENERACION DE POLITICAS DE EMPLEO, FORMACION PROFESIONAL Y CAPACITACION LABORAL	19A000011165	MONITOREO Y SUPERVISIÓN DE ACTIVIDADES EN MATERIA DE PROMOCIÓN DEL EMPLEO	9002	DOCUMENTO	213	1.167.558
			'09	5000813	GENERACION DE POLITICAS DE EMPLEO, FORMACION PROFESIONAL Y CAPACITACION LABORAL	19A000011165	MONITOREO Y SUPERVISIÓN DE ACTIVIDADES EN MATERIA DE PROMOCIÓN DEL EMPLEO	9002	DOCUMENTO	213	78.480
		Total DIRECCION GENERAL DE PROMOCION DEL EMPLEO									1.246.038
		DIRECCION GENERAL DEL SERVICIO NACIONAL DEL EMPLEO	'00	5000813	GENERACION DE POLITICAS DE EMPLEO, FORMACION PROFESIONAL Y CAPACITACION LABORAL	19A000006883 9	IMPLEMENTAR POLÍTICAS Y NORMAS TÉCNICAS DEL SERVICIO NACIONAL DEL EMPLEO	9002	DOCUMENTO	6	1.282.885

UE	CC Responsable	Centro de Costo	Rubro	Actividad	Actividad Presupuestal	Actividad Operativa	Actividad Operativa	Categoria	Unidad de Medida	Total	POI 2019 Total (Soles)
						19AO0000068998	GESTIÓN DE LOS RRHH DEL MTPE (CAPACITACIÓN, BIENESTAR SOCIAL, CULTURA, CLIMA ORGANIZACIONAL Y GESTIÓN DE RENDIMIENTO)	9001	INFORME	898	2.128.457
						19AO0000069009	GESTIÓN DE LAS RELACIONES LABORALES	9001	INFORME	4	602.784
				5000991	OBLIGACIONES PREVISIONALES	19AO0000059022	ELABORACIÓN DE PLANILLA DE PENSIONISTA	9002	DOCUMENTO	12	8.419.800
			'09	5000005	GESTION DE RECURSOS HUMANOS	19AO0000068856	GESTIÓN DE LA ADMINISTRACIÓN DE LOS RECURSOS HUMANOS DEL MTPE (INCORPORACIÓN RRHH, COMPENSACIÓN Y FORTALECIMIENTO DE LOS RRHH)	9001	INFORME	96	18.000
						19AO0000068998	GESTIÓN DE LOS RRHH DEL MTPE (CAPACITACIÓN, BIENESTAR SOCIAL, CULTURA, CLIMA ORGANIZACIONAL Y GESTIÓN DE RENDIMIENTO)	9001	INFORME	898	510.100
		Total OFICINA GENERAL DE RECURSOS HUMANOS									13.770.361
		SECRETARIA GENERAL	'00	5000002	CONDUCCION Y ORIENTACION SUPERIOR	19AO0000046883	MONITOREO Y SUPERVISIÓN DE LAS ACTIVIDADES Y FUNCIONES DE LAS UNIDADES ORGÁNICAS, ÓRGANOS DE APOYO Y DE ASESORAMIENTO DEPENDIENTES DE LA SECRETARÍA GENERAL.	9001	DOCUMENTO	48	1.871.939
						19AO0000046914	SEGUIMIENTO DEL CUMPLIMIENTO DE LAS ACCIONES Y/O ACTIVIDADES EN EL MARCO DE LA MODERNIZACIÓN Y EFICIENCIA DE LA GESTIÓN INSTITUCIONAL.	9001	DOCUMENTO	12	1.766.154
						19AO0000046919	FORMULACIÓN Y APROBACIÓN DE DIRECTIVAS PARA EL ADECUADO FUNCIONAMIENTO DE LOS ÓRGANOS DE APOYO ADMINISTRATIVO Y DE ASESORÍA.	9001	DOCUMENTO	4	7.598
						19AO0000047315	SUPERVISIÓN DE LA ACTUALIZACIÓN DEL PORTAL DE TRANSPARENCIA DEL MTPE	9001	INFORME	4	34.240
						19AO0000047317	EMISIÓN DE RESOLUCIÓN DE SECRETARÍA GENERAL PARA RESOLVER RECURSOS COMO INSTANCIA ADMINISTRATIVA.	9001	DOCUMENTO	12	15.000

UE	CC Responsable	Centro de Costo	Rubro	Actividad	Actividad Presupuestal	Actividad Operativa	Actividad Operativa	Categoria	Unidad de Medida	Total	POI 2019 Total (Soles)
				5004940	ELABORACION DE INSTRUMENTOS TECNICOS-NORMATIVOS EN MATERIA DE EMPLEABILIDAD E INSERCION LABORAL	19A000008933	ELABORACIÓN DE INSTRUMENTOS TÉCNICOS NORMATIVOS EN MATERIA DE EMPLEABILIDAD E INSERCIÓN LABORAL (7.1)	116	INSTRUMENTOS	3	47.427
						19A000008943	SUPERVISIÓN Y MONITOREO EN EL MARCO DEL PROGRAMA PRESUPUESTAL - PROEMPLEO	116	INFORME	6	151.403
						19A000008948	SUPERVISIÓN Y MONITOREO EN EL MARCO DEL PROGRAMA PRESUPUESTAL - PROEMPLEO (7.1)	116	INFORME	8	900
						19A000008968	FORTALECIMIENTO DE CAPACIDADES EN EL MARCO DEL PP-PROEMPLEO	116	PERSONA CAPACITADA	34	130.040
		Total DIRECCION GENERAL DEL SERVICIO NACIONAL DEL EMPLEO									3.431.889
		VICEMINISTERIO DE PROMOCION DEL EMPLEO Y CAPACITACION LABORAL	'00	5000002	CONDUCCION Y ORIENTACION SUPERIOR	19A000199466	SUPERVISION DE POLÍTICAS, ESTRATEGIAS, PLANES, PROYECTOS EN MATERIA DE PROMOCION DEL EMPLEO Y CAPACITACIÓN LABORAL	9001	DOCUMENTO	29	996.018
						19A000199971	ELABORACIÓN, REVISIÓN Y/O APROBACIÓN DE PROYECTOS NORMATIVOS EN MATERIA DE PROMOCIÓN DEL EMPLEO Y CAPACITACIÓN LABORAL	9001	DOCUMENTO	30	480.000
						19A000200046	ELABORACIÓN DE DOCUMENTOS TÉCNICOS EN MATERIA DE PROMOCIÓN DEL EMPLEO Y CAPACITACIÓN LABORAL. (PRESENTACIONES, AYUDAS MEMORIAS Y/O CARPETAS)	9001	DOCUMENTO	2	218.523
			'09	5000002	CONDUCCION Y ORIENTACION SUPERIOR	19A000199466	SUPERVISION DE POLÍTICAS, ESTRATEGIAS, PLANES, PROYECTOS EN MATERIA DE PROMOCION DEL EMPLEO Y CAPACITACIÓN LABORAL	9001	DOCUMENTO	29	48.000
						19A000199971	ELABORACIÓN, REVISIÓN Y/O APROBACIÓN DE PROYECTOS NORMATIVOS EN MATERIA DE PROMOCIÓN DEL EMPLEO Y CAPACITACIÓN LABORAL	9001	DOCUMENTO	30	52.000
		Total VICEMINISTERIO DE PROMOCION DEL EMPLEO Y CAPACITACION LABORAL									1.794.541
	Total VICEMINISTERIO DE PROMOCION DEL EMPLEO Y CAPACITACION LABORAL										7.780.283

UE	CC Responsable	Centro de Costo	Rubro	Actividad	Actividad Presupuestal	Actividad Operativa	Actividad Operativa	Categoria	Unidad de Medida	Total	POI 2019 Total (Soles)
						19AO0000068854	INSTRUMENTOS, HERRAMIENTAS EN MATERIA DE INTERMEDIACIÓN LABORAL DEL SERVICIO NACIONAL DEL EMPLEO	9002	DOCUMENTO	5	25.000
						19AO0000074873	ORGANIZACIÓN DE EVENTOS ITINERANTES DE PROMOCIÓN DEL EMPLEO	9002	INFORME	12	980.951
						19AO0000074888	FORTALECIMIENTO DE CAPACIDADES DEL CENTRO DE EMPLEO	9002	PERSONA CAPACITADA	368	90.000
						19AO0000074920	SUPERVISIÓN Y MONITOREO DE LA RED NACIONAL DEL SERVICIO NACIONAL DEL EMPLEO	9002	INFORME	25	40.000
				5004940	ELABORACION DE INSTRUMENTOS TECNICOS-NORMATIVOS EN MATERIA DE EMPLEABILIDAD E INSERCION LABORAL	19AO0000089324	ELABORACIÓN DE INSTRUMENTOS TÉCNICOS NORMATIVOS EN MATERIA DE EMPLEABILIDAD E INSERCIÓN LABORAL	116	INSTRUMENTOS	3	491.930
			09	5000813	GENERACION DE POLITICAS DE EMPLEO, FORMACION PROFESIONAL Y CAPACITACION LABORAL	19AO0000068847	IMPLEMENTACIÓN DE POLÍTICAS Y NORMAS TÉCNICAS DEL SERVICIO NACIONAL DEL EMPLEO	9002	DOCUMENTO	5	20.000
						19AO0000074729	INSTRUMENTOS, HERRAMIENTAS EN MATERIA DE INTERMEDIACIÓN LABORAL DEL SERVICIO NACIONAL DEL EMPLEO (7.1)	9002	DOCUMENTO	3	50.000
						19AO0000074742	ORGANIZACIÓN Y ARTICULACIÓN TERRITORIAL DEL CENTRO DE EMPLEO Y OFICINA DE EMPLEO DE LA RED DEL SERVICIO NACIONAL DEL EMPLEO	9002	INFORME	10	-
						19AO0000074745	ORGANIZACIÓN Y ARTICULACIÓN TERRITORIAL DEL CENTRO DE EMPLEO Y OFICINA DE EMPLEO DE LA RED DEL SERVICIO NACIONAL DEL EMPLEO (7.1)	9002	INFORME	8	-
						19AO0000074878	ORGANIZACIÓN DE EVENTOS ITINERANTES DE PROMOCIÓN DEL EMPLEO (7.1)	9002	INFORME	10	1.533
						19AO0000074888	FORTALECIMIENTO DE CAPACIDADES DEL CENTRO DE EMPLEO	9002	PERSONA CAPACITADA	368	57.000
						19AO0000074939	SUPERVISIÓN Y MONITOREO DE LA RED NACIONAL DEL SERVICIO NACIONAL DEL EMPLEO (7.1)	9002	INFORME	22	62.820

UE	CC Responsable	Centro de Costo	Rubro	Actividad	Actividad Presupuestal	Actividad Operativa	Actividad Operativa	Categoria	Unidad de Medida	Total	POI 2019 Total (Soles)
				5004316	COLOCACION LABORAL ESPECIALIZADA PARA PERSONAS CON DISCAPACIDAD	19A0000112768	COLOCACION LABORAL ESPECIALIZADA PARA PERSONAS CON DISCAPACIDAD - SEDE AREQUIPA	116	PERSONA ASISTIDA	100	24.000
						19A0000112775	COLOCACION LABORAL ESPECIALIZADA PARA PERSONAS CON DISCAPACIDAD - SEDE ICA	116	PERSONA ASISTIDA	50	24.000
						19A0000112777	COLOCACION LABORAL ESPECIALIZADA PARA PERSONAS CON DISCAPACIDAD - SEDE LIMA	116	PERSONA ASISTIDA	250	213.729
				5004941	GESTION DE EXPEDIENTES PARA DETERMINACION DE LA OFERTA LABORAL, FORMATIVA Y COMPETENCIAS A CERTIFICAR	19A0000112631	GESTION DE EXPEDIENTES PARA DETERMINACION DE LA OFERTA LABORAL, FORMATIVA Y COMPETENCIAS A CERTIFICAR - SEDE AMAZONAS	116	EXPEDIENTE	2	1.000
						19A0000112635	GESTION DE EXPEDIENTES PARA DETERMINACION DE LA OFERTA LABORAL, FORMATIVA Y COMPETENCIAS A CERTIFICAR - SEDE ANCASH	116	EXPEDIENTE	2	1.000
						19A0000112639	GESTION DE EXPEDIENTES PARA DETERMINACION DE LA OFERTA LABORAL, FORMATIVA Y COMPETENCIAS A CERTIFICAR - SEDE APURIMAC	116	EXPEDIENTE	2	1.000
						19A0000112646	GESTION DE EXPEDIENTES PARA DETERMINACION DE LA OFERTA LABORAL, FORMATIVA Y COMPETENCIAS A CERTIFICAR - SEDE AREQUIPA	116	EXPEDIENTE	3	1.000
						19A0000112650	GESTION DE EXPEDIENTES PARA DETERMINACION DE LA OFERTA LABORAL, FORMATIVA Y COMPETENCIAS A CERTIFICAR - SEDE AYACUCHO	116	EXPEDIENTE	2	1.000
						19A0000112655	GESTION DE EXPEDIENTES PARA DETERMINACION DE LA OFERTA LABORAL, FORMATIVA Y COMPETENCIAS A CERTIFICAR - SEDE CAJAMARCA	116	EXPEDIENTE	2	1.000
						19A0000112658	GESTION DE EXPEDIENTES PARA DETERMINACION DE LA OFERTA LABORAL, FORMATIVA Y COMPETENCIAS A CERTIFICAR - SEDE CUSCO	116	EXPEDIENTE	2	1.000

MINISTERIO DE TRABAJO Y PROMOCIÓN DEL EMPLEO - Oficina General de Planeamiento y Presupuesto - JEFE DE LA OFICINA GENERAL V°B°

UE	CC Responsable	Centro de Costo	Rubro	Actividad	Actividad Presupuestal	Actividad Operativa	Actividad Operativa	Categoria	Unidad de Medida	Total	POI 2019 Total (Soles)
	VICEMINISTERIO DE TRABAJO	DIRECCION GENERAL DE DERECHOS FUNDAMENTALES Y SEGURIDAD Y SALUD EN EL TRABAJO	'00	5000678	DESARROLLO DE LAS RELACIONES DE TRABAJO	1900010127 9	SEGUIMIENTO Y MONITOREO EN MATERIA DE SEGURIDAD Y SALUD EN EL TRABAJO.	9002	DOCUMENTO	4	28.000
						1900010221 2	SEGUIMIENTO Y MONITOREO EN MATERIA DE DERECHOS FUNDAMENTALES LABORALES	9002	DOCUMENTO	16	40.320
						1900011506	PLANIFICACIÓN EN MATERIA DE DERECHOS FUNDAMENTALES Y SEGURIDAD Y SALUD EN EL TRABAJO	9002	DOCUMENTO	2	13.673
		Total DIRECCION GENERAL DE DERECHOS FUNDAMENTALES Y SEGURIDAD Y SALUD EN EL TRABAJO									81.993
	Total VICEMINISTERIO DE TRABAJO										81.993
001-154: MINISTERIO DE TRABAJO-OFICINA GENERAL DE ADMINISTRACION											122.908.949
002-993: PROGRAMA NACIONAL DE EMPLEO JUVENIL "JOVENES PRODUCTIVOS"	DIRECCIÓN EJECUTIVA	DIRECCIÓN EJECUTIVA	'00	5000276	GESTION DEL PROGRAMA	1900011289 8	GESTION DEL PROGRAMA - DE	116	ACCION	12	1.098.191
		Total DIRECCIÓN EJECUTIVA									1.098.191
	Total DIRECCIÓN EJECUTIVA										1.098.191
	UNIDAD GERENCIA DE ASESORIA LEGAL	UNIDAD GERENCIA DE ASESORIA LEGAL	'00	5000276	GESTION DEL PROGRAMA	1900018216 8	GESTION DEL PROGRAMA - UGAL	116	ACCION	12	421.380
		Total UNIDAD GERENCIA DE ASESORIA LEGAL									421.380
	Total UNIDAD GERENCIA DE ASESORIA LEGAL										421.380
	UNIDAD GERENCIAL DE ADMINISTRACIÓN	UNIDAD GERENCIAL DE ADMINISTRACIÓN	'00	5000276	GESTION DEL PROGRAMA	1900018662 3	GESTION DEL PROGRAMA - UGA	116	ACCION	12	3.449.471
		Total UNIDAD GERENCIAL DE ADMINISTRACIÓN									3.449.471
	Total UNIDAD GERENCIAL DE ADMINISTRACIÓN										3.449.471
	UNIDAD GERENCIAL DE CAPACITACIÓN E INSERCIÓN LABORAL	UNIDAD GERENCIAL DE CAPACITACIÓN E INSERCIÓN LABORAL	'00	5004314	CAPACITACION ESPECIALIZADA PARA PERSONAS CON DISCAPACIDAD	1900018578 3	CAPACITACION ESPECIALIZADA PARA PERSONAS CON DISCAPACIDAD - SEDE AREQUIPA	116	PERSONA ATENDIDA	100	236.200
						1900018579 0	CAPACITACION ESPECIALIZADA PARA PERSONAS CON DISCAPACIDAD - SEDE ICA	116	PERSONA ATENDIDA	50	136.200
						1900018579 7	CAPACITACION ESPECIALIZADA PARA PERSONAS CON DISCAPACIDAD - SEDE LIMA	116	PERSONA ATENDIDA	250	502.585

UE	CC Responsable	Centro de Costo	Rubro	Actividad	Actividad Presupuestal	Actividad Operativa	Actividad Operativa	Categoria	Unidad de Medida	Total	POI 2019 Total (Soles)
						19AO0001127 01	GESTION DE EXPEDIENTES PARA DETERMINACION DE LA OFERTA LABORAL, FORMATIVA Y COMPETENCIAS A CERTIFICAR - SEDE PASCO	116	EXPEDIENTE	2	1.000
						19AO0001127 04	GESTION DE EXPEDIENTES PARA DETERMINACION DE LA OFERTA LABORAL, FORMATIVA Y COMPETENCIAS A CERTIFICAR - SEDE PIURA	116	EXPEDIENTE	2	1.000
						19AO0001127 08	GESTION DE EXPEDIENTES PARA DETERMINACION DE LA OFERTA LABORAL, FORMATIVA Y COMPETENCIAS A CERTIFICAR - SEDE PUNO	116	EXPEDIENTE	2	1.000
						19AO0001127 09	GESTION DE EXPEDIENTES PARA DETERMINACION DE LA OFERTA LABORAL, FORMATIVA Y COMPETENCIAS A CERTIFICAR - SEDE SAN MARTÍN	116	EXPEDIENTE	2	1.000
						19AO0001127 12	GESTION DE EXPEDIENTES PARA DETERMINACION DE LA OFERTA LABORAL, FORMATIVA Y COMPETENCIAS A CERTIFICAR - SEDE TACNA	116	EXPEDIENTE	2	1.000
						19AO0001127 13	GESTION DE EXPEDIENTES PARA DETERMINACION DE LA OFERTA LABORAL, FORMATIVA Y COMPETENCIAS A CERTIFICAR - SEDE TUMBES	116	EXPEDIENTE	2	1.000
						19AO0001127 17	GESTION DE EXPEDIENTES PARA DETERMINACION DE LA OFERTA LABORAL, FORMATIVA Y COMPETENCIAS A CERTIFICAR - SEDE UCAYALI	116	EXPEDIENTE	2	1.000
				5004942	PROMOCION DE LOS SERVICIOS DE CAPACITACION, CERTIFICACION DE COMPETENCIAS LABORALES Y FOCALIZACION DE BENEFICIARIOS	19AO0001128 22	PROMOCION DE LOS SERVICIOS DE CAPACITACION, CERTIFICACION DE COMPETENCIAS LABORALES Y FOCALIZACION DE BENEFICIARIOS - SEDE AMAZONAS	116	PERSONA ACREDITADA	168	22.300
						19AO0001128 25	PROMOCION DE LOS SERVICIOS DE CAPACITACION, CERTIFICACION DE COMPETENCIAS LABORALES Y FOCALIZACION DE BENEFICIARIOS - SEDE ANCASH	116	PERSONA ACREDITADA	168	15.000

UE	CC Responsable	Centro de Costo	Rubro	Actividad	Actividad Presupuestal	Actividad Operativa	Actividad Operativa	Categoria	Unidad de Medida	Total	POI 2019 Total (Soles)
						19AO0001126 60	GESTION DE EXPEDIENTES PARA DETERMINACION DE LA OFERTA LABORAL, FORMATIVA Y COMPETENCIAS A CERTIFICAR - SEDE HUANUCO	116	EXPEDIENTE	2	1.000
						19AO0001126 61	GESTION DE EXPEDIENTES PARA DETERMINACION DE LA OFERTA LABORAL, FORMATIVA Y COMPETENCIAS A CERTIFICAR - SEDE ICA	116	EXPEDIENTE	3	1.000
						19AO0001126 68	GESTION DE EXPEDIENTES PARA DETERMINACION DE LA OFERTA LABORAL, FORMATIVA Y COMPETENCIAS A CERTIFICAR - SEDE JUNIN	116	EXPEDIENTE	2	1.000
						19AO0001126 75	GESTION DE EXPEDIENTES PARA DETERMINACION DE LA OFERTA LABORAL, FORMATIVA Y COMPETENCIAS A CERTIFICAR - SEDE LA LIBERTAD	116	EXPEDIENTE	2	1.000
						19AO0001126 77	GESTION DE EXPEDIENTES PARA DETERMINACION DE LA OFERTA LABORAL, FORMATIVA Y COMPETENCIAS A CERTIFICAR - SEDE LAMBAYEQUE	116	EXPEDIENTE	2	1.000
						19AO0001126 84	GESTION DE EXPEDIENTES PARA DETERMINACION DE LA OFERTA LABORAL, FORMATIVA Y COMPETENCIAS A CERTIFICAR - SEDE LIMA	116	EXPEDIENTE	3	1.000
						19AO0001126 87	GESTION DE EXPEDIENTES PARA DETERMINACION DE LA OFERTA LABORAL, FORMATIVA Y COMPETENCIAS A CERTIFICAR - SEDE LIMA UGC	116	EXPEDIENTE	1	1.690.000
						19AO0001126 91	GESTION DE EXPEDIENTES PARA DETERMINACION DE LA OFERTA LABORAL, FORMATIVA Y COMPETENCIAS A CERTIFICAR - SEDE LORETO	116	EXPEDIENTE	2	1.000
						19AO0001126 94	GESTION DE EXPEDIENTES PARA DETERMINACION DE LA OFERTA LABORAL, FORMATIVA Y COMPETENCIAS A CERTIFICAR - SEDE MADRE DE DIOS	116	EXPEDIENTE	2	1.000
						19AO0001126 98	GESTION DE EXPEDIENTES PARA DETERMINACION DE LA OFERTA LABORAL, FORMATIVA Y COMPETENCIAS A CERTIFICAR - SEDE MOQUEGUA	116	EXPEDIENTE	2	1.000

UE	CC Responsable	Centro de Costo	Rubro	Actividad	Actividad Presupuestal	Actividad Operativa	Actividad Operativa	Categoria	Unidad de Medida	Total	POI 2019 Total (Soles)
							BENEFICIARIOS - SEDE JUNÍN				
						19A0000112891	PROMOCION DE LOS SERVICIOS DE CAPACITACION, CERTIFICACION DE COMPETENCIAS LABORALES Y FOCALIZACION DE BENEFICIARIOS - SEDE LA LIBERTAD	116	PERSONA ACREDITADA	567	98.845
						19A0000112893	PROMOCION DE LOS SERVICIOS DE CAPACITACION, CERTIFICACION DE COMPETENCIAS LABORALES Y FOCALIZACION DE BENEFICIARIOS - SEDE LAMBAYEQUE	116	PERSONA ACREDITADA	486	98.845
						19A0000112897	PROMOCION DE LOS SERVICIOS DE CAPACITACION, CERTIFICACION DE COMPETENCIAS LABORALES Y FOCALIZACION DE BENEFICIARIOS - SEDE LIMA	116	PERSONA ACREDITADA	5495	620.664
						19A0000112899	PROMOCION DE LOS SERVICIOS DE CAPACITACION, CERTIFICACION DE COMPETENCIAS LABORALES Y FOCALIZACION DE BENEFICIARIOS - SEDE LIMA UGC	116	PERSONA ACREDITADA	1	1.934.779
						19A0000112902	PROMOCION DE LOS SERVICIOS DE CAPACITACION, CERTIFICACION DE COMPETENCIAS LABORALES Y FOCALIZACION DE BENEFICIARIOS - SEDE LORETO	116	PERSONA ACREDITADA	216	19.120
						19A0000112906	PROMOCION DE LOS SERVICIOS DE CAPACITACION, CERTIFICACION DE COMPETENCIAS LABORALES Y FOCALIZACION DE BENEFICIARIOS - SEDE MADRE DE DIOS	116	PERSONA ACREDITADA	168	19.120
						19A0000112907	PROMOCION DE LOS SERVICIOS DE CAPACITACION, CERTIFICACION DE COMPETENCIAS LABORALES Y FOCALIZACION DE BENEFICIARIOS - SEDE MOQUEGUA	116	PERSONA ACREDITADA	168	15.000

UE	CC Responsable	Centro de Costo	Rubro	Actividad	Actividad Presupuestal	Actividad Operativa	Actividad Operativa	Categoria	Unidad de Medida	Total	POI 2019 Total (Soles)
						19A0000112828	PROMOCION DE LOS SERVICIOS DE CAPACITACION, CERTIFICACION DE COMPETENCIAS LABORALES Y FOCALIZACION DE BENEFICIARIOS - SEDE APURIMAC	116	PERSONA ACREDITADA	168	15.000
						19A0000112849	PROMOCION DE LOS SERVICIOS DE CAPACITACION, CERTIFICACION DE COMPETENCIAS LABORALES Y FOCALIZACION DE BENEFICIARIOS - SEDE AREQUIPA	116	PERSONA ACREDITADA	515	94.764
						19A0000112873	PROMOCION DE LOS SERVICIOS DE CAPACITACION, CERTIFICACION DE COMPETENCIAS LABORALES Y FOCALIZACION DE BENEFICIARIOS - SEDE AYACUCHO	116	PERSONA ACREDITADA	168	15.000
						19A0000112880	PROMOCION DE LOS SERVICIOS DE CAPACITACION, CERTIFICACION DE COMPETENCIAS LABORALES Y FOCALIZACION DE BENEFICIARIOS - SEDE CAJAMARCA	116	PERSONA ACREDITADA	270	57.100
						19A0000112882	PROMOCION DE LOS SERVICIOS DE CAPACITACION, CERTIFICACION DE COMPETENCIAS LABORALES Y FOCALIZACION DE BENEFICIARIOS - SEDE CUSCO	116	PERSONA ACREDITADA	500	64.945
						19A0000112884	PROMOCION DE LOS SERVICIOS DE CAPACITACION, CERTIFICACION DE COMPETENCIAS LABORALES Y FOCALIZACION DE BENEFICIARIOS - SEDE HUÁNUCO	116	PERSONA ACREDITADA	168	15.000
						19A0000112885	PROMOCION DE LOS SERVICIOS DE CAPACITACION, CERTIFICACION DE COMPETENCIAS LABORALES Y FOCALIZACION DE BENEFICIARIOS - SEDE ICA	116	PERSONA ACREDITADA	810	94.764
						19A0000112889	PROMOCION DE LOS SERVICIOS DE CAPACITACION, CERTIFICACION DE COMPETENCIAS LABORALES Y FOCALIZACION DE	116	PERSONA ACREDITADA	270	38.545

MINISTERIO DE TRABAJO Y PROMOCIÓN DEL EMPLEO - Oficina General de Planeamiento y Presupuesto - JEFE DE LA OFICINA GENERAL V°B°

UE	CC Responsable	Centro de Costo	Rubro	Actividad	Actividad Presupuestal	Actividad Operativa	Actividad Operativa	Categoria	Unidad de Medida	Total	POI 2019 Total (Soles)
						19AO0001126 34	ACERCAMIENTO EMPRESARIAL, BOLSA DE TRABAJO - SEDE APURÍMAC	116	PERSONA ATENDIDA	125	46.000
						19AO0001126 43	ACERCAMIENTO EMPRESARIAL, BOLSA DE TRABAJO - SEDE AREQUIPA	116	PERSONA ATENDIDA	380	42.000
						19AO0001126 48	ACERCAMIENTO EMPRESARIAL, BOLSA DE TRABAJO - SEDE AYACUCHO	116	PERSONA ATENDIDA	125	16.000
						19AO0001126 54	ACERCAMIENTO EMPRESARIAL, BOLSA DE TRABAJO - SEDE CAJAMARCA	116	PERSONA ATENDIDA	200	46.000
						19AO0001126 59	ACERCAMIENTO EMPRESARIAL, BOLSA DE TRABAJO - SEDE CUSCO	116	PERSONA ATENDIDA	370	46.000
						19AO0001126 62	ACERCAMIENTO EMPRESARIAL, BOLSA DE TRABAJO - SEDE HUÁNUCO	116	PERSONA ATENDIDA	125	16.000
						19AO0001126 70	ACERCAMIENTO EMPRESARIAL, BOLSA DE TRABAJO - SEDE ICA	116	PERSONA ATENDIDA	600	45.500
						19AO0001126 76	ACERCAMIENTO EMPRESARIAL, BOLSA DE TRABAJO - SEDE JUNÍN	116	PERSONA ATENDIDA	200	16.000
						19AO0001126 85	ACERCAMIENTO EMPRESARIAL, BOLSA DE TRABAJO - SEDE LA LIBERTAD	116	PERSONA ATENDIDA	420	46.000
						19AO0001126 92	ACERCAMIENTO EMPRESARIAL, BOLSA DE TRABAJO - SEDE LAMBAYEQUE	116	PERSONA ATENDIDA	360	46.000
						19AO0001126 95	ACERCAMIENTO EMPRESARIAL, BOLSA DE TRABAJO - SEDE LIMA	116	PERSONA ATENDIDA	4069	168.000
						19AO0001127 02	ACERCAMIENTO EMPRESARIAL, BOLSA DE TRABAJO - SEDE LIMA UGC	116	PERSONA ATENDIDA	1	1.062.615
						19AO0001127 07	ACERCAMIENTO EMPRESARIAL, BOLSA DE TRABAJO - SEDE LORETO	116	PERSONA ATENDIDA	160	16.000
						19AO0001127 10	ACERCAMIENTO EMPRESARIAL, BOLSA DE TRABAJO - SEDE MADRE DE DIOS	116	PERSONA ATENDIDA	125	12.000
						19AO0001127 15	ACERCAMIENTO EMPRESARIAL, BOLSA DE TRABAJO - SEDE MOQUEGUA	116	PERSONA ATENDIDA	125	12.000
						19AO0001127 37	ACERCAMIENTO EMPRESARIAL, BOLSA DE TRABAJO - SEDE PASCO	116	PERSONA ATENDIDA	125	12.000
						19AO0001127 40	ACERCAMIENTO EMPRESARIAL, BOLSA DE TRABAJO - SEDE PIURA	116	PERSONA ATENDIDA	380	40.000
						19AO0001127 42	ACERCAMIENTO EMPRESARIAL, BOLSA DE TRABAJO - SEDE PUNO	116	PERSONA ATENDIDA	200	16.000
						19AO0001127 45	ACERCAMIENTO EMPRESARIAL, BOLSA DE TRABAJO - SEDE SAN MARTÍN	116	PERSONA ATENDIDA	180	12.000
						19AO0001127 51	ACERCAMIENTO EMPRESARIAL, BOLSA DE TRABAJO - SEDE TACNA	116	PERSONA ATENDIDA	140	12.000

UE	CC Responsable	Centro de Costo	Rubro	Actividad	Actividad Presupuestal	Actividad Operativa	Actividad Operativa	Categoria	Unidad de Medida	Total	POI 2019 Total (Soles)
						19AO0001129 12	PROMOCION DE LOS SERVICIOS DE CAPACITACION, CERTIFICACION DE COMPETENCIAS LABORALES Y FOCALIZACION DE BENEFICIARIOS - SEDE PASCO	116	PERSONA ACREDITADA	168	15.000
						19AO0001129 15	PROMOCION DE LOS SERVICIOS DE CAPACITACION, CERTIFICACION DE COMPETENCIAS LABORALES Y FOCALIZACION DE BENEFICIARIOS - SEDE PIURA	116	PERSONA ACREDITADA	513	102.745
						19AO0001129 19	PROMOCION DE LOS SERVICIOS DE CAPACITACION, CERTIFICACION DE COMPETENCIAS LABORALES Y FOCALIZACION DE BENEFICIARIOS - SEDE PUNO	116	PERSONA ACREDITADA	270	102.745
						19AO0001129 21	PROMOCION DE LOS SERVICIOS DE CAPACITACION, CERTIFICACION DE COMPETENCIAS LABORALES Y FOCALIZACION DE BENEFICIARIOS - SEDE SAN MARTÍN	116	PERSONA ACREDITADA	243	19.120
						19AO0001129 23	PROMOCION DE LOS SERVICIOS DE CAPACITACION, CERTIFICACION DE COMPETENCIAS LABORALES Y FOCALIZACION DE BENEFICIARIOS - SEDE TACNA	116	PERSONA ACREDITADA	189	19.120
						19AO0001129 24	PROMOCION DE LOS SERVICIOS DE CAPACITACION, CERTIFICACION DE COMPETENCIAS LABORALES Y FOCALIZACION DE BENEFICIARIOS - SEDE TUMBES	116	PERSONA ACREDITADA	168	19.120
						19AO0001129 27	PROMOCION DE LOS SERVICIOS DE CAPACITACION, CERTIFICACION DE COMPETENCIAS LABORALES Y FOCALIZACION DE BENEFICIARIOS - SEDE UCAYALI	116	PERSONA ACREDITADA	189	19.120
				5004943	ACERCAMIENTO EMPRESARIAL, BOLSA DE TRABAJO	19AO0001126 06	ACERCAMIENTO EMPRESARIAL, BOLSA DE TRABAJO - SEDE AMAZONAS	116	PERSONA ATENDIDA	125	28.000
						19AO0001126 20	ACERCAMIENTO EMPRESARIAL, BOLSA DE TRABAJO - SEDE ANCASH	116	PERSONA ATENDIDA	125	28.000

UE	CC Responsable	Centro de Costo	Rubro	Actividad	Actividad Presupuestal	Actividad Operativa	Actividad Operativa	Categoria	Unidad de Medida	Total	POI 2019 Total (Soles)
						19AO0001127 98	ASESORIA PARA LA BUSQUEDA DE EMPLEO PARA LA VINCULACION LABORAL - SEDE LIMA UGC	116	PERSONA ATENDIDA	1	236.130
						19AO0001128 04	ASESORIA PARA LA BUSQUEDA DE EMPLEO PARA LA VINCULACION LABORAL - SEDE LORETO	116	PERSONA ATENDIDA	160	16.000
						19AO0001128 09	ASESORIA PARA LA BUSQUEDA DE EMPLEO PARA LA VINCULACION LABORAL - SEDE MADRE DE DIOS	116	PERSONA ATENDIDA	125	16.000
						19AO0001128 11	ASESORIA PARA LA BUSQUEDA DE EMPLEO PARA LA VINCULACION LABORAL - SEDE MOQUEGUA	116	PERSONA ATENDIDA	125	16.000
						19AO0001128 14	ASESORIA PARA LA BUSQUEDA DE EMPLEO PARA LA VINCULACION LABORAL - SEDE PASCO	116	PERSONA ATENDIDA	125	20.000
						19AO0001128 17	ASESORIA PARA LA BUSQUEDA DE EMPLEO PARA LA VINCULACION LABORAL - SEDE PIURA	116	PERSONA ATENDIDA	380	16.000
						19AO0001128 18	ASESORIA PARA LA BUSQUEDA DE EMPLEO PARA LA VINCULACION LABORAL - SEDE PUNO	116	PERSONA ATENDIDA	200	16.000
						19AO0001128 19	ASESORIA PARA LA BUSQUEDA DE EMPLEO PARA LA VINCULACION LABORAL - SEDE SAN MARTÍN	116	PERSONA ATENDIDA	180	16.000
						19AO0001128 20	ASESORIA PARA LA BUSQUEDA DE EMPLEO PARA LA VINCULACION LABORAL - SEDE TACNA	116	PERSONA ATENDIDA	140	16.000
						19AO0001128 24	ASESORIA PARA LA BUSQUEDA DE EMPLEO PARA LA VINCULACION LABORAL - SEDE TUMBES	116	PERSONA ATENDIDA	125	16.000
						19AO0001128 29	ASESORIA PARA LA BUSQUEDA DE EMPLEO PARA LA VINCULACION LABORAL - SEDE UCAYALI	116	PERSONA ATENDIDA	140	16.000
				5006055	CAPACITACION EN COMPETENCIAS BASICAS, TRANSVERSALES Y TECNICAS BASICAS PARA EL EMPLEO PARA EL GRUPO DE EDAD DE 15 A 29 AÑOS	19AO0001847 52	CAPACITACION EN COMPETENCIAS BASICAS, TRANSVERSALES Y TECNICAS BASICAS PARA EL EMPLEO PARA EL GRUPO DE EDAD DE 15 A 29 AÑOS - SEDE AMAZONAS	116	PERSONA ATENDIDA	125	503.950
						19AO0001847 64	CAPACITACION EN COMPETENCIAS BASICAS, TRANSVERSALES Y TECNICAS BASICAS PARA EL EMPLEO PARA EL GRUPO DE EDAD DE 15 A 29 AÑOS - SEDE ANCASH	116	PERSONA ATENDIDA	125	591.298

UE	CC Responsable	Centro de Costo	Rubro	Actividad	Actividad Presupuestal	Actividad Operativa	Actividad Operativa	Categoria	Unidad de Medida	Total	POI 2019 Total (Soles)
				5004944	ASESORIA PARA LA BUSQUEDA DE EMPLEO PARA LA VINCULACION LABORAL	19AO0001127756	ACERCAMIENTO EMPRESARIAL, BOLSA DE TRABAJO - SEDE TUMBES	116	PERSONA ATENDIDA	125	12.000
						19AO0001127760	ACERCAMIENTO EMPRESARIAL, BOLSA DE TRABAJO - SEDE UCAYALI	116	PERSONA ATENDIDA	140	16.000
						19AO0001127757	ASESORIA PARA LA BUSQUEDA DE EMPLEO PARA LA VINCULACION LABORAL - SEDE AMAZONAS	116	PERSONA ATENDIDA	125	16.000
						19AO0001127763	ASESORIA PARA LA BUSQUEDA DE EMPLEO PARA LA VINCULACION LABORAL - SEDE ANCASH	116	PERSONA ATENDIDA	125	16.000
						19AO0001127766	ASESORIA PARA LA BUSQUEDA DE EMPLEO PARA LA VINCULACION LABORAL - SEDE APURIMAC	116	PERSONA ATENDIDA	125	16.000
						19AO0001127774	ASESORIA PARA LA BUSQUEDA DE EMPLEO PARA LA VINCULACION LABORAL - SEDE AREQUIPA	116	PERSONA ATENDIDA	380	24.000
						19AO0001127776	ASESORIA PARA LA BUSQUEDA DE EMPLEO PARA LA VINCULACION LABORAL - SEDE AYACUCHO	116	PERSONA ATENDIDA	125	16.000
						19AO0001127779	ASESORIA PARA LA BUSQUEDA DE EMPLEO PARA LA VINCULACION LABORAL - SEDE CAJAMARCA	116	PERSONA ATENDIDA	200	16.000
						19AO0001127780	ASESORIA PARA LA BUSQUEDA DE EMPLEO PARA LA VINCULACION LABORAL - SEDE CUSCO	116	PERSONA ATENDIDA	370	20.000
						19AO0001127782	ASESORIA PARA LA BUSQUEDA DE EMPLEO PARA LA VINCULACION LABORAL - SEDE HUANUCO	116	PERSONA ATENDIDA	125	16.000
						19AO0001127786	ASESORIA PARA LA BUSQUEDA DE EMPLEO PARA LA VINCULACION LABORAL - SEDE ICA	116	PERSONA ATENDIDA	600	28.800
						19AO0001127788	ASESORIA PARA LA BUSQUEDA DE EMPLEO PARA LA VINCULACION LABORAL - SEDE JUNIN	116	PERSONA ATENDIDA	200	16.000
						19AO0001127790	ASESORIA PARA LA BUSQUEDA DE EMPLEO PARA LA VINCULACION LABORAL - SEDE LA LIBERTAD	116	PERSONA ATENDIDA	420	20.000
						19AO0001127793	ASESORIA PARA LA BUSQUEDA DE EMPLEO PARA LA VINCULACION LABORAL - SEDE LAMBAYEQUE	116	PERSONA ATENDIDA	360	20.000
						19AO0001127794	ASESORIA PARA LA BUSQUEDA DE EMPLEO PARA LA VINCULACION LABORAL - SEDE LIMA	116	PERSONA ATENDIDA	4069	216.000

UE	CC Responsable	Centro de Costo	Rubro	Actividad	Actividad Presupuestal	Actividad Operativa	Actividad Operativa	Categoria	Unidad de Medida	Total	POI 2019 Total (Soles)
						19A0000184841	CAPACITACION EN COMPETENCIAS BASICAS, TRANSVERSALES Y TECNICAS BASICAS PARA EL EMPLEO PARA EL GRUPO DE EDAD DE 15 A 29 AÑOS - SEDE LAMBAYEQUE	116	PERSONA ATENDIDA	360	970.450
						19A0000184853	CAPACITACION EN COMPETENCIAS BASICAS, TRANSVERSALES Y TECNICAS BASICAS PARA EL EMPLEO PARA EL GRUPO DE EDAD DE 15 A 29 AÑOS - SEDE LIMA	116	PERSONA ATENDIDA	4069	8.561.282
						19A0000184863	CAPACITACION EN COMPETENCIAS BASICAS, TRANSVERSALES Y TECNICAS BASICAS PARA EL EMPLEO PARA EL GRUPO DE EDAD DE 15 A 29 AÑOS - SEDE LIMA UGC	116	PERSONA ATENDIDA	1	2.161.214
						19A0000184870	CAPACITACION EN COMPETENCIAS BASICAS, TRANSVERSALES Y TECNICAS BASICAS PARA EL EMPLEO PARA EL GRUPO DE EDAD DE 15 A 29 AÑOS - SEDE LORETO	116	PERSONA ATENDIDA	160	943.270
						19A0000184895	CAPACITACION EN COMPETENCIAS BASICAS, TRANSVERSALES Y TECNICAS BASICAS PARA EL EMPLEO PARA EL GRUPO DE EDAD DE 15 A 29 AÑOS - SEDE MADRE DE DIOS	116	PERSONA ATENDIDA	125	445.404
						19A0000184915	CAPACITACION EN COMPETENCIAS BASICAS, TRANSVERSALES Y TECNICAS BASICAS PARA EL EMPLEO PARA EL GRUPO DE EDAD DE 15 A 29 AÑOS - SEDE MOQUEGUA	116	PERSONA ATENDIDA	125	369.645
						19A0000184922	CAPACITACION EN COMPETENCIAS BASICAS, TRANSVERSALES Y TECNICAS BASICAS PARA EL EMPLEO PARA EL GRUPO DE EDAD DE 15 A 29 AÑOS - SEDE PASCO	116	PERSONA ATENDIDA	125	384.824
						19A0000184939	CAPACITACION EN COMPETENCIAS BASICAS, TRANSVERSALES Y TECNICAS BASICAS PARA EL EMPLEO PARA EL GRUPO DE EDAD DE 15 A 29 AÑOS - SEDE PIURA	116	PERSONA ATENDIDA	380	982.979
						19A0000184949	CAPACITACION EN COMPETENCIAS BASICAS, TRANSVERSALES Y TECNICAS BASICAS PARA EL EMPLEO PARA EL GRUPO DE EDAD DE 15 A 29 AÑOS - SEDE PUNO	116	PERSONA ATENDIDA	200	973.703

UE	CC Responsable	Centro de Costo	Rubro	Actividad	Actividad Presupuestal	Actividad Operativa	Actividad Operativa	Categoria	Unidad de Medida	Total	POI 2019 Total (Soles)
						19AO0001847 74	CAPACITACION EN COMPETENCIAS BASICAS, TRANSVERSALES Y TECNICAS BASICAS PARA EL EMPLEO PARA EL GRUPO DE EDAD DE 15 A 29 AÑOS - SEDE APURIMAC	116	PERSONA ATENDIDA	125	586.405
						19AO0001847 77	CAPACITACION EN COMPETENCIAS BASICAS, TRANSVERSALES Y TECNICAS BASICAS PARA EL EMPLEO PARA EL GRUPO DE EDAD DE 15 A 29 AÑOS - SEDE AREQUIPA	116	PERSONA ATENDIDA	380	994.827
						19AO0001847 82	CAPACITACION EN COMPETENCIAS BASICAS, TRANSVERSALES Y TECNICAS BASICAS PARA EL EMPLEO PARA EL GRUPO DE EDAD DE 15 A 29 AÑOS - SEDE AYACUCHO	116	PERSONA ATENDIDA	125	429.667
						19AO0001847 90	CAPACITACION EN COMPETENCIAS BASICAS, TRANSVERSALES Y TECNICAS BASICAS PARA EL EMPLEO PARA EL GRUPO DE EDAD DE 15 A 29 AÑOS - SEDE CAJAMARCA	116	PERSONA ATENDIDA	200	641.371
						19AO0001847 96	CAPACITACION EN COMPETENCIAS BASICAS, TRANSVERSALES Y TECNICAS BASICAS PARA EL EMPLEO PARA EL GRUPO DE EDAD DE 15 A 29 AÑOS - SEDE CUSCO	116	PERSONA ATENDIDA	370	996.027
						19AO0001848 04	CAPACITACION EN COMPETENCIAS BASICAS, TRANSVERSALES Y TECNICAS BASICAS PARA EL EMPLEO PARA EL GRUPO DE EDAD DE 15 A 29 AÑOS - SEDE HUÁNUCO	116	PERSONA ATENDIDA	125	375.987
						19AO0001848 17	CAPACITACION EN COMPETENCIAS BASICAS, TRANSVERSALES Y TECNICAS BASICAS PARA EL EMPLEO PARA EL GRUPO DE EDAD DE 15 A 29 AÑOS - SEDE ICA	116	PERSONA ATENDIDA	600	536.493
						19AO0001848 27	CAPACITACION EN COMPETENCIAS BASICAS, TRANSVERSALES Y TECNICAS BASICAS PARA EL EMPLEO PARA EL GRUPO DE EDAD DE 15 A 29 AÑOS - SEDE JUNÍN	116	PERSONA ATENDIDA	200	578.012
						19AO0001848 34	CAPACITACION EN COMPETENCIAS BASICAS, TRANSVERSALES Y TECNICAS BASICAS PARA EL EMPLEO PARA EL GRUPO DE EDAD DE 15 A 29 AÑOS - SEDE LA LIBERTAD	116	PERSONA ATENDIDA	420	1.047.740

MINISTERIO DE TRABAJO Y PROMOCIÓN DEL EMPLEO - Oficina General de Planeamiento y Presupuesto - JEFE DE LA OFICINA GENERAL V°B°

UE	CC Responsable	Centro de Costo	Rubro	Actividad	Actividad Presupuestal	Actividad Operativa	Actividad Operativa	Categoria	Unidad de Medida	Total	POI 2019 Total (Soles)
						19AO0001152 26	MODELO DE INTERVENCION PARA LA ORIENTACION, CAPACITACION Y ASISTENCIA TECNICA PARA EL AUTOEMPLEO - SEDE CUSCO	116	PERSONA CAPACITADA	240	547.000
						19AO0001152 35	MODELO DE INTERVENCION PARA LA ORIENTACION, CAPACITACION Y ASISTENCIA TECNICA PARA EL AUTOEMPLEO - SEDE HUANCAVELICA	116	PERSONA CAPACITADA	150	367.000
						19AO0001152 44	MODELO DE INTERVENCION PARA LA ORIENTACION, CAPACITACION Y ASISTENCIA TECNICA PARA EL AUTOEMPLEO - SEDE HUÁNUCO	116	PERSONA CAPACITADA	150	367.000
						19AO0001152 48	MODELO DE INTERVENCION PARA LA ORIENTACION, CAPACITACION Y ASISTENCIA TECNICA PARA EL AUTOEMPLEO - SEDE JUNÍN	116	PERSONA CAPACITADA	150	367.000
						19AO0001152 58	MODELO DE INTERVENCION PARA LA ORIENTACION, CAPACITACION Y ASISTENCIA TECNICA PARA EL AUTOEMPLEO - LA LIBERTAD	116	PERSONA CAPACITADA	150	367.000
						19AO0001158 24	MODELO DE INTERVENCION PARA LA ORIENTACION, CAPACITACION Y ASISTENCIA TECNICA PARA EL AUTOEMPLEO - SEDE LAMBAYEQUE	116	PERSONA CAPACITADA	180	427.000
						19AO0001158 30	MODELO DE INTERVENCION PARA LA ORIENTACION, CAPACITACION Y ASISTENCIA TECNICA PARA EL AUTOEMPLEO - SEDE LIMA	116	PERSONA CAPACITADA	240	2.638.840
						19AO0001158 37	MODELO DE INTERVENCION PARA LA ORIENTACION, CAPACITACION Y ASISTENCIA TECNICA PARA EL AUTOEMPLEO - SEDE MOQUEGUA	116	PERSONA CAPACITADA	150	367.000
						19AO0001158 53	MODELO DE INTERVENCION PARA LA ORIENTACION, CAPACITACION Y ASISTENCIA TECNICA PARA EL AUTOEMPLEO - SEDE PASCO	116	PERSONA CAPACITADA	150	367.000
						19AO0001158 59	MODELO DE INTERVENCION PARA LA ORIENTACION, CAPACITACION Y ASISTENCIA TECNICA PARA EL AUTOEMPLEO - SEDE PIURA	116	PERSONA CAPACITADA	180	427.000

UE	CC Responsable	Centro de Costo	Rubro	Actividad	Actividad Presupuestal	Actividad Operativa	Actividad Operativa	Categoria	Unidad de Medida	Total	POI 2019 Total (Soles)
						19A0000018499	CAPACITACION EN COMPETENCIAS BASICAS, TRANSVERSALES Y TECNICAS BASICAS PARA EL EMPLEO PARA EL GRUPO DE EDAD DE 15 A 29 AÑOS - SEDE SAN MARTÍN	116	PERSONA ATENDIDA	180	727.860
						19A0000018574	CAPACITACION EN COMPETENCIAS BASICAS, TRANSVERSALES Y TECNICAS BASICAS PARA EL EMPLEO PARA EL GRUPO DE EDAD DE 15 A 29 AÑOS - SEDE TACNA	116	PERSONA ATENDIDA	140	458.680
						19A0000018763	CAPACITACION EN COMPETENCIAS BASICAS, TRANSVERSALES Y TECNICAS BASICAS PARA EL EMPLEO PARA EL GRUPO DE EDAD DE 15 A 29 AÑOS - SEDE TUMBES	116	PERSONA ATENDIDA	125	418.674
						19A0000018571	CAPACITACION EN COMPETENCIAS BASICAS, TRANSVERSALES Y TECNICAS BASICAS PARA EL EMPLEO PARA EL GRUPO DE EDAD DE 15 A 29 AÑOS - SEDE UCAYALI	116	PERSONA ATENDIDA	140	542.885
		Total UNIDAD GERENCIAL DE CAPACITACIÓN E INSERCIÓN LABORAL									34.261.168
	Total UNIDAD GERENCIAL DE CAPACITACIÓN E INSERCIÓN LABORAL										34.261.168
	UNIDAD GERENCIAL DE EMPRENDIMIENTO JUVENIL	UNIDAD GERENCIAL DE EMPRENDIMIENTO JUVENIL	'00	5004317	MODELO DE INTERVENCION PARA LA ORIENTACION, CAPACITACION Y ASISTENCIA TECNICA PARA EL AUTOEMPLEO	19A0000115144	MODELO DE INTERVENCION PARA LA ORIENTACION, CAPACITACION Y ASISTENCIA TECNICA PARA EL AUTOEMPLEO - SEDE ANCASH	116	PERSONA CAPACITADA	180	427.000
						19A0000115190	MODELO DE INTERVENCION PARA LA ORIENTACION, CAPACITACION Y ASISTENCIA TECNICA PARA EL AUTOEMPLEO - SEDE APURÍMAC	116	PERSONA CAPACITADA	150	367.000
						19A0000115195	MODELO DE INTERVENCION PARA LA ORIENTACION, CAPACITACION Y ASISTENCIA TECNICA PARA EL AUTOEMPLEO - SEDE AREQUIPA	116	PERSONA CAPACITADA	180	427.000
						19A0000115199	MODELO DE INTERVENCION PARA LA ORIENTACION, CAPACITACION Y ASISTENCIA TECNICA PARA EL AUTOEMPLEO - SEDE AYACUCHO	116	PERSONA CAPACITADA	150	367.000
						19A0000115222	MODELO DE INTERVENCION PARA LA ORIENTACION, CAPACITACION Y ASISTENCIA TECNICA PARA EL AUTOEMPLEO - SEDE CAJAMARCA	116	PERSONA CAPACITADA	180	427.000

UE	CC Responsable	Centro de Costo	Rubro	Actividad	Actividad Presupuestal	Actividad Operativa	Actividad Operativa	Categoria	Unidad de Medida	Total	POI 2019 Total (Soles)
				5004940	ELABORACION DE INSTRUMENTOS TECNICOS-NORMATIVOS EN MATERIA DE EMPLEABILIDAD E INSERCION LABORAL	1900172485	ELABORACIÓN DE INSTRUMENTOS TÉCNICOS NORMATIVOS EN MATERIA DE EMPLEABILIDAD E INSERCIÓN LABORAL	116	INSTRUMENTOS	30	636.800
				5004947	PROMOCION DE LA RESPONSABILIDAD EMPRESARIAL, SEGURIDAD SOCIAL Y BUENAS PRACTICAS LABORALES	1900172384	REGISTROS DE EMPRESAS SOCIALMENTE RESPONSABLES-FORTALECIMIENTO DE LA GESTIÓN SOCIALMENTE RESPONSABLE	103	PERSONA	100	763.052
						1900172452	CERTIFICACIÓN DE EMPRESAS SOCIALMENTE RESPONSABLES (CERTIFICACIÓN "PERÚ RESPONSABLE")-FORTALECIMIENTO DE LA GESTIÓN SOCIALMENTE RESPONSABLE	103	PERSONA	35	636.452
		Total PROGRAMA PERÚ RESPONSABLE									3.569.321
	Total PROGRAMA PERÚ RESPONSABLE										3.569.321
	UNIDADES ZONALES	UNIDADES ZONALES	'00	5001253	TRANSFERENCIA DE RECURSOS PARA LA EJECUCION DE PROYECTOS DE INVERSION	1900117707	TRANSFERENCIA DE RECURSOS PARA LA EJECUCIÓN DE PROYECTOS DE INVERSIÓN - AMAZONAS	73	PROYECTO	13	4.450.352
						1900117743	TRANSFERENCIA DE RECURSOS PARA LA EJECUCIÓN DE PROYECTOS DE INVERSIÓN - ANCASH	73	PROYECTO	28	10.259.284
						1900117750	TRANSFERENCIA DE RECURSOS PARA LA EJECUCIÓN DE PROYECTOS DE INVERSIÓN - APURIMAC	73	PROYECTO	26	9.431.428
						1900117811	TRANSFERENCIA DE RECURSOS PARA LA EJECUCIÓN DE PROYECTOS DE INVERSIÓN - AREQUIPA	73	PROYECTO	23	8.253.773
						1900117817	TRANSFERENCIA DE RECURSOS PARA LA EJECUCIÓN DE PROYECTOS DE INVERSIÓN - AYACUCHO	73	PROYECTO	26	9.414.436
						1900117823	TRANSFERENCIA DE RECURSOS PARA LA EJECUCIÓN DE PROYECTOS DE INVERSIÓN - CAJAMARCA	73	PROYECTO	39	14.075.032
						1900117889	TRANSFERENCIA DE RECURSOS PARA LA EJECUCIÓN DE PROYECTOS DE INVERSIÓN - CUSCO	73	PROYECTO	41	14.518.391
						1900117922	TRANSFERENCIA DE RECURSOS PARA LA EJECUCIÓN DE PROYECTOS DE INVERSIÓN - HUANCAVELICA	73	PROYECTO	22	7.987.828

UE	CC Responsable	Centro de Costo	Rubro	Actividad	Actividad Presupuestal	Actividad Operativa	Actividad Operativa	Categoria	Unidad de Medida	Total	POI 2019 Total (Soles)
						19A000011587 9	MODELO DE INTERVENCION PARA LA ORIENTACION, CAPACITACION Y ASISTENCIA TECNICA PARA EL AUTOEMPLEO - SEDE PUNO	116	PERSONA CAPACITADA	240	547.000
						19A000011590 0	MODELO DE INTERVENCION PARA LA ORIENTACION, CAPACITACION Y ASISTENCIA TECNICA PARA EL AUTOEMPLEO - SEDE SAN MARTÍN	116	PERSONA CAPACITADA	150	367.000
						19A000011595 45	MODELO DE INTERVENCION PARA LA ORIENTACION, CAPACITACION Y ASISTENCIA TECNICA PARA EL AUTOEMPLEO - SEDE UCAYALI	116	PERSONA CAPACITADA	150	367.000
		Total UNIDAD GERENCIAL DE EMPRENDIMIENTO JUVENIL									9.537.840
	Total UNIDAD GERENCIAL DE EMPRENDIMIENTO JUVENIL										9.537.840
	UNIDAD GERENCIAL DE PLANIFICACIÓN, PRESUPUESTO, MONITOREO Y EVALUACIÓN	UNIDAD GERENCIAL DE PLANIFICACIÓN, PRESUPUESTO, MONITOREO Y EVALUACIÓN	'00	5000276	GESTION DEL PROGRAMA	19A000011290 4	GESTION DEL PROGRAMA - UGP	116	ACCION	12	1.000.000
				5003032	SEGUIMIENTO Y EVALUACION DEL PROGRAMA	19A000018646 4	SEGUIMIENTO Y EVALUACION DEL PROGRAMA	116	INFORME	12	1.000.000
		Total UNIDAD GERENCIAL DE PLANIFICACIÓN, PRESUPUESTO, MONITOREO Y EVALUACIÓN									2.000.000
	Total UNIDAD GERENCIAL DE PLANIFICACIÓN, PRESUPUESTO, MONITOREO Y EVALUACIÓN										2.000.000
002-993: PROGRAMA NACIONAL DE EMPLEO JUVENIL "JOVENES PRODUCTIVOS"											50.768.050
005-1066: PROGRAMA PARA LA GENERACION DE EMPLEO SOCIAL INCLUSIVO "TRABAJA PERU"	PROGRAMA PERÚ RESPONSABLE	PROGRAMA PERÚ RESPONSABLE	'00	5002493	PROGRAMA PERU RESPONSABLE	19A000017552 6	PROMOCIÓN DE LA CULTURA Y PRACTICA EN RSE	9002	PROYECTO	100	518.068
						19A000017556 5	GESTIÓN ADMINISTRATIVA	9002	PROCEDIMIENTOS	30	363.603
						19A000017558 5	SEGUIMIENTO Y MONITOREO ASESORAMIENTO	9002	INSTRUMENTOS	30	443.254
						19A000017560 9	CONSUMO RESPONSABLE	9002	PERSONA CAPACITADA	1000	104.046
						19A000017563 5	EMPLEADORES CAPACITADOS Y ASISTIDOS PARA INCREMENTAR SUS CAPACIDADES DE GESTIÓN PARA LA FORMALIZACION Y GESTIÓN SOCIALMENTE RESPONSABLE	9002	PERSONA	300	104.046

UE	CC Responsable	Centro de Costo	Rubro	Actividad	Actividad Presupuestal	Actividad Operativa	Actividad Operativa	Categoria	Unidad de Medida	Total	POI 2019 Total (Soles)
						19AO0001182 50	TRANSFERENCIA DE RECURSOS PARA LA EJECUCIÓN DE PROYECTOS DE INVERSIÓN - UCAYALI	73	PROYECTO	7	2.685.509
				5004341	PROMOCION DE MODALIDADES DE INTERVENCION DEL PROGRAMA PARA DESARROLLO DE PROYECTOS INTENSIVOS EN MANO DE OBRA NO CALIFICADA	19AO0001182 82	PROMOCIÓN DE MODALIDADES DE INTERVENCIÓN DEL PROGRAMA PARA DESARROLLO DE PROYECTOS INTENSIVOS EN MANO DE OBRA NO CALIFICADA - AMAZONAS	73	ASISTENCIA TECNICA	13	920.322
						19AO0001188 06	PROMOCIÓN DE MODALIDADES DE INTERVENCIÓN DEL PROGRAMA PARA DESARROLLO DE PROYECTOS INTENSIVOS EN MANO DE OBRA NO CALIFICADA - APURIMAC	73	ASISTENCIA TECNICA	26	155.920
						19AO0001396 16	PROMOCIÓN DE MODALIDADES DE INTERVENCIÓN DEL PROGRAMA PARA DESARROLLO DE PROYECTOS INTENSIVOS EN MANO DE OBRA NO CALIFICADA - AREQUIPA	73	ASISTENCIA TECNICA	23	201.840
						19AO0001435 77	PROMOCIÓN DE MODALIDADES DE INTERVENCIÓN DEL PROGRAMA PARA DESARROLLO DE PROYECTOS INTENSIVOS EN MANO DE OBRA NO CALIFICADA - AYACUCHO	73	ASISTENCIA TECNICA	26	214.640
						19AO0001435 90	PROMOCIÓN DE MODALIDADES DE INTERVENCIÓN DEL PROGRAMA PARA DESARROLLO DE PROYECTOS INTENSIVOS EN MANO DE OBRA NO CALIFICADA - CAJAMARCA	73	ASISTENCIA TECNICA	39	253.840
						19AO0001436 03	PROMOCIÓN DE MODALIDADES DE INTERVENCIÓN DEL PROGRAMA PARA DESARROLLO DE PROYECTOS INTENSIVOS EN MANO DE OBRA NO CALIFICADA - CUSCO	73	ASISTENCIA TECNICA	41	215.920
						19AO0001436 16	PROMOCIÓN DE MODALIDADES DE INTERVENCIÓN DEL PROGRAMA PARA DESARROLLO DE PROYECTOS INTENSIVOS EN MANO DE OBRA NO CALIFICADA - HUANCAVELICA	73	ASISTENCIA TECNICA	22	190.640

UE	CC Responsable	Centro de Costo	Rubro	Actividad	Actividad Presupuestal	Actividad Operativa	Actividad Operativa	Categoria	Unidad de Medida	Total	POI 2019 Total (Soles)
						19AO0001179 28	TRANSFERENCIA DE RECURSOS PARA LA EJECUCIÓN DE PROYECTOS DE INVERSIÓN - HUANUCO	73	PROYECTO	30	10.734.895
						19AO0001179 32	TRANSFERENCIA DE RECURSOS PARA LA EJECUCIÓN DE PROYECTOS DE INVERSIÓN - ICA	73	PROYECTO	13	4.951.517
						19AO0001179 37	TRANSFERENCIA DE RECURSOS PARA LA EJECUCIÓN DE PROYECTOS DE INVERSIÓN - JUNIN	73	PROYECTO	32	11.624.054
						19AO0001179 39	TRANSFERENCIA DE RECURSOS PARA LA EJECUCIÓN DE PROYECTOS DE INVERSIÓN - LA LIBERTAD	73	PROYECTO	26	9.711.789
						19AO0001179 42	TRANSFERENCIA DE RECURSOS PARA LA EJECUCIÓN DE PROYECTOS DE INVERSIÓN - LAMBAYEQUE	73	PROYECTO	17	6.061.608
						19AO0001179 53	TRANSFERENCIA DE RECURSOS PARA LA EJECUCIÓN DE PROYECTOS DE INVERSIÓN - LIMA	73	PROYECTO	39	14.388.005
						19AO0001181 61	TRANSFERENCIA DE RECURSOS PARA LA EJECUCIÓN DE PROYECTOS DE INVERSIÓN - LORETO	73	PROYECTO	28	10.087.133
						19AO0001181 67	TRANSFERENCIA DE RECURSOS PARA LA EJECUCIÓN DE PROYECTOS DE INVERSIÓN - MADRE DE DIOS	73	PROYECTO	14	5.058.532
						19AO0001181 77	TRANSFERENCIA DE RECURSOS PARA LA EJECUCIÓN DE PROYECTOS DE INVERSIÓN - MOQUEGUA	73	PROYECTO	4	1.368.263
						19AO0001181 86	TRANSFERENCIA DE RECURSOS PARA LA EJECUCIÓN DE PROYECTOS DE INVERSIÓN - PASCO	73	PROYECTO	9	3.291.675
						19AO0001182 22	TRANSFERENCIA DE RECURSOS PARA LA EJECUCIÓN DE PROYECTOS DE INVERSIÓN - PIURA	73	PROYECTO	35	12.498.882
						19AO0001182 28	TRANSFERENCIA DE RECURSOS PARA LA EJECUCIÓN DE PROYECTOS DE INVERSIÓN- PUNO	73	PROYECTO	48	17.576.364
						19AO0001182 34	TRANSFERENCIA DE RECURSOS PARA LA EJECUCIÓN DE PROYECTOS DE INVERSIÓN - SAN MARTÍN	73	PROYECTO	20	7.058.538
						19AO0001182 40	TRANSFERENCIA DE RECURSOS PARA LA EJECUCIÓN DE PROYECTOS DE INVERSIÓN - TACNA	73	PROYECTO	6	2.219.876
						19AO0001182 46	TRANSFERENCIA DE RECURSOS PARA LA EJECUCIÓN DE PROYECTOS DE INVERSIÓN - TUMBES	73	PROYECTO	6	2.292.836

UE	CC Responsable	Centro de Costo	Rubro	Actividad	Actividad Presupuestal	Actividad Operativa	Actividad Operativa	Categoria	Unidad de Medida	Total	POI 2019 Total (Soles)
						19AO0001487 75	PROMOCIÓN DE MODALIDADES DE INTERVENCIÓN DEL PROGRAMA PARA DESARROLLO DE PROYECTOS INTENSIVOS EN MANO DE OBRA NO CALIFICADA - MOQUEGUA	73	ASISTENCIA TECNICA	4	24.000
						19AO0001487 92	PROMOCIÓN DE MODALIDADES DE INTERVENCIÓN DEL PROGRAMA PARA DESARROLLO DE PROYECTOS INTENSIVOS EN MANO DE OBRA NO CALIFICADA - PASCO	73	ASISTENCIA TECNICA	9	90.520
						19AO0001488 34	PROMOCIÓN DE MODALIDADES DE INTERVENCIÓN DEL PROGRAMA PARA DESARROLLO DE PROYECTOS INTENSIVOS EN MANO DE OBRA NO CALIFICADA - PIURA	73	ASISTENCIA TECNICA	35	231.840
						19AO0001490 17	PROMOCIÓN DE MODALIDADES DE INTERVENCIÓN DEL PROGRAMA PARA DESARROLLO DE PROYECTOS INTENSIVOS EN MANO DE OBRA NO CALIFICADA - PUNO	73	ASISTENCIA TECNICA	48	318.160
						19AO0001490 74	PROMOCIÓN DE MODALIDADES DE INTERVENCIÓN DEL PROGRAMA PARA DESARROLLO DE PROYECTOS INTENSIVOS EN MANO DE OBRA NO CALIFICADA - SAN MARTÍN	73	ASISTENCIA TECNICA	20	131.920
						19AO0001496 08	PROMOCIÓN DE MODALIDADES DE INTERVENCIÓN DEL PROGRAMA PARA DESARROLLO DE PROYECTOS INTENSIVOS EN MANO DE OBRA NO CALIFICADA - TACNA	73	ASISTENCIA TECNICA	6	32.000
						19AO0001497 26	PROMOCIÓN DE MODALIDADES DE INTERVENCIÓN DEL PROGRAMA PARA DESARROLLO DE PROYECTOS INTENSIVOS EN MANO DE OBRA NO CALIFICADA - TUMBES	73	ASISTENCIA TECNICA	6	28.000
						19AO0001497 40	PROMOCIÓN DE MODALIDADES DE INTERVENCIÓN DEL PROGRAMA PARA DESARROLLO DE PROYECTOS INTENSIVOS EN MANO DE OBRA NO CALIFICADA - UCAYALI	73	ASISTENCIA TECNICA	7	36.000

UE	CC Responsable	Centro de Costo	Rubro	Actividad	Actividad Presupuestal	Actividad Operativa	Actividad Operativa	Categoria	Unidad de Medida	Total	POI 2019 Total (Soles)
						1900143838	PROMOCIÓN DE MODALIDADES DE INTERVENCIÓN DEL PROGRAMA PARA DESARROLLO DE PROYECTOS INTENSIVOS EN MANO DE OBRA NO CALIFICADA - HUANUCO	73	ASISTENCIA TECNICA	30	189.920
						1900143848	PROMOCIÓN DE MODALIDADES DE INTERVENCIÓN DEL PROGRAMA PARA DESARROLLO DE PROYECTOS INTENSIVOS EN MANO DE OBRA NO CALIFICADA - ICA	73	ASISTENCIA TECNICA	13	56.000
						1900143865	PROMOCIÓN DE MODALIDADES DE INTERVENCIÓN DEL PROGRAMA PARA DESARROLLO DE PROYECTOS INTENSIVOS EN MANO DE OBRA NO CALIFICADA - JUNIN	73	ASISTENCIA TECNICA	32	217.040
						1900144573	PROMOCIÓN DE MODALIDADES DE INTERVENCIÓN DEL PROGRAMA PARA DESARROLLO DE PROYECTOS INTENSIVOS EN MANO DE OBRA NO CALIFICADA - LA LIBERTAD	73	ASISTENCIA TECNICA	26	206.640
						1900148413	PROMOCIÓN DE MODALIDADES DE INTERVENCIÓN DEL PROGRAMA PARA DESARROLLO DE PROYECTOS INTENSIVOS EN MANO DE OBRA NO CALIFICADA - LAMBAYEQUE	73	ASISTENCIA TECNICA	17	188.160
						1900148665	PROMOCIÓN DE MODALIDADES DE INTERVENCIÓN DEL PROGRAMA PARA DESARROLLO DE PROYECTOS INTENSIVOS EN MANO DE OBRA NO CALIFICADA - LIMA	73	ASISTENCIA TECNICA	39	7.306.764
						1900148677	PROMOCIÓN DE MODALIDADES DE INTERVENCIÓN DEL PROGRAMA PARA DESARROLLO DE PROYECTOS INTENSIVOS EN MANO DE OBRA NO CALIFICADA - LORETO	73	ASISTENCIA TECNICA	28	163.920
						1900148684	PROMOCIÓN DE MODALIDADES DE INTERVENCIÓN DEL PROGRAMA PARA DESARROLLO DE PROYECTOS INTENSIVOS EN MANO DE OBRA NO CALIFICADA - MADRE DE DIOS	73	ASISTENCIA TECNICA	14	60.000

UE	CC Responsable	Centro de Costo	Rubro	Actividad	Actividad Presupuestal	Actividad Operativa	Actividad Operativa	Categoria	Unidad de Medida	Total	POI 2019 Total (Soles)
						19A000015013 5	SEGUIMIENTO DE LOS PROYECTOS EN EJECUCIÓN - SAN MARTIN	73	EMPLEO TEMPORAL	1086	446.954
						19A000015025 9	SEGUIMIENTO DE LOS PROYECTOS EN EJECUCIÓN - TACNA	73	EMPLEO TEMPORAL	328	339.490
						19A000015027 0	SEGUIMIENTO DE LOS PROYECTOS EN EJECUCIÓN - TUMBES	73	EMPLEO TEMPORAL	328	224.000
						19A000015027 8	SEGUIMIENTO DE LOS PROYECTOS EN EJECUCIÓN - UCAYALI	73	EMPLEO TEMPORAL	380	250.507
		Total UNIDADES ZONALES									233.608.152
	Total UNIDADES ZONALES										233.608.152
005-1066: PROGRAMA PARA LA GENERACION DE EMPLEO SOCIAL INCLUSIVO "TRABAJA PERU"											237.177.473
006-1633: PROGR. NAC. PARA LA PROM. DE OPORTUNIDADES LABORALES "IMPULSA PERU"	coordinaciona ejecutiva	coordinaciona ejecutiva	'00	5000276	GESTION DEL PROGRAMA	19A000065215	GESTION DEL PROGRAMA - COORDINACIÓN EJECUTIVA 0002	116	ACCION	3	683.004
		Total coordinaciona ejecutiva									683.004
		unidad gerencial de administracion	'00	5000276	GESTION DEL PROGRAMA	19A000065211	GESTION DEL PROGRAMA - ADMINISTRACIÓN 0001	116	ACCION	12	1.117.652
		Total unidad gerencial de administracion									1.117.652
		unidad gerencial de capacitacion laboral y certificacion de competencias laborales	'00	5004310	PROMOCION DE LOS SERVICIOS DE CAPACITACION Y FOCALIZACION DE BENEFICIARIOS	19A000064636	PROMOCION DE LOS SERVICIOS DE CAPACITACION Y FOCALIZACION DE BENEFICIARIOS - ÁNCASH 0037	116	PERSONA ACREDITADA	200	15.000
						19A000064639	PROMOCION DE LOS SERVICIOS DE CAPACITACION Y FOCALIZACION DE BENEFICIARIOS - AREQUIPA 0038	116	PERSONA ACREDITADA	200	15.000
						19A000064640	PROMOCION DE LOS SERVICIOS DE CAPACITACION Y FOCALIZACION DE BENEFICIARIOS - AYACUCHO 0039	116	PERSONA ACREDITADA	200	15.000
						19A000064641	PROMOCION DE LOS SERVICIOS DE CAPACITACION Y FOCALIZACION DE BENEFICIARIOS - CUSCO 0040	116	PERSONA ACREDITADA	200	15.000
						19A000064643	PROMOCION DE LOS SERVICIOS DE CAPACITACION Y FOCALIZACION DE BENEFICIARIOS - ICA 0041	116	PERSONA ACREDITADA	200	15.000
						19A000064646	PROMOCION DE LOS SERVICIOS DE CAPACITACION Y FOCALIZACION DE BENEFICIARIOS - JUNIN 0042	116	PERSONA ACREDITADA	200	15.000

UE	CC Responsable	Centro de Costo	Rubro	Actividad	Actividad Presupuestal	Actividad Operativa	Actividad Operativa	Categoria	Unidad de Medida	Total	POI 2019 Total (Soles)
						19AO0001503 17	PROMOCIÓN DE MODALIDADES DE INTERVENCIÓN DEL PROGRAMA PARA DESARROLLO DE PROYECTOS INTENSIVOS EN MANO DE OBRA NO CALIFICADA - ANCASH	73	ASISTENCIA TECNICA	28	1.562.351
				5004342	SEGUIMIENTO DE LOS PROYECTOS EN EJECUCION	19AO0001498 08	SEGUIMIENTO DE LOS PROYECTOS EN EJECUCIÓN - AMAZONAS	73	EMPLEO TEMPORAL	706	388.859
						19AO0001498 20	SEGUIMIENTO DE LOS PROYECTOS EN EJECUCIÓN - ANCASH	73	EMPLEO TEMPORAL	1520	841.129
						19AO0001498 47	SEGUIMIENTO DE LOS PROYECTOS EN EJECUCIÓN - APURIMAC	73	EMPLEO TEMPORAL	1412	596.803
						19AO0001498 65	SEGUIMIENTO DE LOS PROYECTOS EN EJECUCIÓN - AREQUIPA	73	EMPLEO TEMPORAL	1251	386.080
						19AO0001498 84	SEGUIMIENTO DE LOS PROYECTOS EN EJECUCIÓN - AYACUCHO	73	EMPLEO TEMPORAL	1412	923.471
						19AO0001498 96	SEGUIMIENTO DE LOS PROYECTOS EN EJECUCIÓN - CAJAMARCA	73	EMPLEO TEMPORAL	2118	865.360
						19AO0001499 15	SEGUIMIENTO DE LOS PROYECTOS EN EJECUCIÓN - CUSCO	73	EMPLEO TEMPORAL	2227	715.900
						19AO0001499 26	SEGUIMIENTO DE LOS PROYECTOS EN EJECUCIÓN - HUANCAVELICA	73	EMPLEO TEMPORAL	1195	570.852
						19AO0001499 43	SEGUIMIENTO DE LOS PROYECTOS EN EJECUCIÓN - HUANUCO	73	EMPLEO TEMPORAL	1630	588.320
						19AO0001499 49	SEGUIMIENTO DE LOS PROYECTOS EN EJECUCIÓN - ICA	73	EMPLEO TEMPORAL	706	262.220
						19AO0001499 67	SEGUIMIENTO DE LOS PROYECTOS EN EJECUCIÓN - JUNIN	73	EMPLEO TEMPORAL	1739	807.160
						19AO0001499 82	SEGUIMIENTO DE LOS PROYECTOS EN EJECUCIÓN - LA LIBERTAD	73	EMPLEO TEMPORAL	1412	512.320
						19AO0001499 97	SEGUIMIENTO DE LOS PROYECTOS EN EJECUCIÓN - LAMBAYEQUE	73	EMPLEO TEMPORAL	923	385.300
						19AO0015000 4	SEGUIMIENTO DE LOS PROYECTOS EN EJECUCIÓN - LIMA	73	EMPLEO TEMPORAL	2118	8.387.020
						19AO0015000 19	SEGUIMIENTO DE LOS PROYECTOS EN EJECUCIÓN - LORETO	73	EMPLEO TEMPORAL	1520	769.612
						19AO0015000 31	SEGUIMIENTO DE LOS PROYECTOS EN EJECUCIÓN - MADRE DE DIOS	73	EMPLEO TEMPORAL	757	368.960
						19AO0015000 77	SEGUIMIENTO DE LOS PROYECTOS EN EJECUCIÓN - MOQUEGUA	73	EMPLEO TEMPORAL	218	189.740
						19AO0015000 94	SEGUIMIENTO DE LOS PROYECTOS EN EJECUCIÓN - PASCO	73	EMPLEO TEMPORAL	487	270.941
						19AO0015010 10	SEGUIMIENTO DE LOS PROYECTOS EN EJECUCIÓN - PIURA	73	EMPLEO TEMPORAL	1900	794.787
						19AO0015010 18	SEGUIMIENTO DE LOS PROYECTOS EN EJECUCIÓN - PUNO	73	EMPLEO TEMPORAL	2606	726.010

MINISTERIO DE TRABAJO Y PROMOCIÓN DEL EMPLEO
JEFE DE LA OFICINA GENERAL
V°B°

UE	CC Responsable	Centro de Costo	Rubro	Actividad	Actividad Presupuestal	Actividad Operativa	Actividad Operativa	Categoria	Unidad de Medida	Total	POI 2019 Total (Soles)
						19AO0000064208	CERTIFICACION DE COMPETENCIAS LABORALES LOGRADAS A TRAVES DE LA EXPERIENCIA LABORAL - LAMBAYEQUE 0012	116	PERSONA EVALUADA	100	88.640
						19AO0000064211	CERTIFICACION DE COMPETENCIAS LABORALES LOGRADAS A TRAVES DE LA EXPERIENCIA LABORAL - LIMA 0013	116	PERSONA EVALUADA	300	516.093
						19AO0000064213	CERTIFICACION DE COMPETENCIAS LABORALES LOGRADAS A TRAVES DE LA EXPERIENCIA LABORAL - PIURA 0015	116	PERSONA EVALUADA	100	88.640
				5004314	CAPACITACION ESPECIALIZADA PARA PERSONAS CON DISCAPACIDAD	19AO0000064218	CAPACITACION ESPECIALIZADA PARA PERSONAS CON DISCAPACIDAD - LIMA 0016	116	PERSONA CAPACITADA	100	328.181
				5004316	COLOCACION LABORAL ESPECIALIZADA PARA PERSONAS CON DISCAPACIDAD	19AO0000064663	COLOCACION LABORAL ESPECIALIZADA PARA PERSONAS CON DISCAPACIDAD - LIMA - 0047	116	PERSONA ASISTIDA	40	36.000
				5004760	CAPACITACION TECNICA BASICA PARA EL EMPLEO PARA EL GRUPO DE EDAD DE 30 A MAS AÑOS	19AO0000064220	CAPACITACION TECNICA BASICA PARA EL EMPLEO PARA EL GRUPO DE EDAD DE 30 A MAS AÑOS - ÁNCASH 0017	116	PERSONA CAPACITADA	180	270.000
						19AO0000064221	CAPACITACION TECNICA BASICA PARA EL EMPLEO PARA EL GRUPO DE EDAD DE 30 A MAS AÑOS - AREQUIPA 0018	116	PERSONA CAPACITADA	180	270.000
						19AO0000064223	CAPACITACION TECNICA BASICA PARA EL EMPLEO PARA EL GRUPO DE EDAD DE 30 A MAS AÑOS - AYACUCHO 0020	116	PERSONA CAPACITADA	180	270.000
						19AO0000064225	CAPACITACION TECNICA BASICA PARA EL EMPLEO PARA EL GRUPO DE EDAD DE 30 A MAS AÑOS - CUSCO 0020	116	PERSONA CAPACITADA	180	270.000
						19AO0000064227	CAPACITACION TECNICA BASICA PARA EL EMPLEO PARA EL GRUPO DE EDAD DE 30 A MAS AÑOS - ICA 0021	116	PERSONA CAPACITADA	180	270.000
						19AO0000064231	CAPACITACION TECNICA BASICA PARA EL EMPLEO PARA EL GRUPO DE EDAD DE 30 A MAS AÑOS - JUNIN 0022	116	PERSONA CAPACITADA	180	270.000
						19AO0000064234	CAPACITACION TECNICA BASICA PARA EL EMPLEO PARA EL GRUPO DE EDAD DE 30 A MAS AÑOS - LA LIBERTAD 0023	116	PERSONA CAPACITADA	234	345.000

UE	CC Responsable	Centro de Costo	Rubro	Actividad	Actividad Presupuestal	Actividad Operativa	Actividad Operativa	Categoria	Unidad de Medida	Total	POI 2019 Total (Soles)
						19AO0000064648	PROMOCION DE LOS SERVICIOS DE CAPACITACION Y FOCALIZACION DE BENEFICIARIOS - LA LIBERTAD 0043	116	PERSONA ACREDITADA	260	15.000
						19AO0000064650	PROMOCION DE LOS SERVICIOS DE CAPACITACION Y FOCALIZACION DE BENEFICIARIOS - LAMBAYEQUE 0044	116	PERSONA ACREDITADA	260	15.000
						19AO0000064653	PROMOCION DE LOS SERVICIOS DE CAPACITACION Y FOCALIZACION DE BENEFICIARIOS - LIMA 0045	116	PERSONA ACREDITADA	400	248.593
						19AO0000064655	PROMOCION DE LOS SERVICIOS DE CAPACITACION Y FOCALIZACION DE BENEFICIARIOS - PIURA 0046	116	PERSONA ACREDITADA	260	15.000
				5004313	CERTIFICACION DE COMPETENCIAS LABORALES LOGRADAS A TRAVES DE LA EXPERIENCIA LABORAL	19AO0000064191	CERTIFICACION DE COMPETENCIAS LABORALES LOGRADAS A TRAVES DE LA EXPERIENCIA LABORAL - ÁNCASH 0006	116	PERSONA EVALUADA	50	48.640
						19AO0000064197	CERTIFICACION DE COMPETENCIAS LABORALES LOGRADAS A TRAVES DE LA EXPERIENCIA LABORAL - AREQUIPA 0007	116	PERSONA EVALUADA	50	48.640
						19AO0000064200	CERTIFICACION DE COMPETENCIAS LABORALES LOGRADAS A TRAVES DE LA EXPERIENCIA LABORAL - AYACUCHO 0008	116	PERSONA EVALUADA	100	88.640
						19AO0000064201	CERTIFICACION DE COMPETENCIAS LABORALES LOGRADAS A TRAVES DE LA EXPERIENCIA LABORAL - CUSCO	116	PERSONA EVALUADA	100	88.640
						19AO0000064202	CERTIFICACION DE COMPETENCIAS LABORALES LOGRADAS A TRAVES DE LA EXPERIENCIA LABORAL - ICA 0009	116	PERSONA EVALUADA	100	88.640
						19AO0000064204	CERTIFICACION DE COMPETENCIAS LABORALES LOGRADAS A TRAVES DE LA EXPERIENCIA LABORAL - JUNIN 0010	116	PERSONA EVALUADA	100	88.640
						19AO0000064206	CERTIFICACION DE COMPETENCIAS LABORALES LOGRADAS A TRAVES DE LA EXPERIENCIA LABORAL - LA LIBERTAD 0011	116	PERSONA EVALUADA	100	88.640

MINISTERIO DE TRABAJO Y PROMOCIÓN DEL EMPLEO – Oficina General de Planeamiento y Presupuesto – JEFE DE LA OFICINA GENERAL V°B°

UE	CC Responsable	Centro de Costo	Rubro	Actividad	Actividad Presupuestal	Actividad Operativa	Actividad Operativa	Categoria	Unidad de Medida	Total	POI 2019 Total (Soles)
						19A000006426 2	GESTION DE EXPEDIENTES PARA DETERMINACION DE LA OFERTA LABORAL, FORMATIVA Y COMPETENCIAS A CERTIFICAR - LAMBAYEQUE 0034	116	EXPEDIENTE	3	64.556
						19A000006426 5	GESTION DE EXPEDIENTES PARA DETERMINACION DE LA OFERTA LABORAL, FORMATIVA Y COMPETENCIAS A CERTIFICAR - LIMA 0035	116	EXPEDIENTE	6	122.981
						19A000006426 7	GESTION DE EXPEDIENTES PARA DETERMINACION DE LA OFERTA LABORAL, FORMATIVA Y COMPETENCIAS A CERTIFICAR - PIURA 0036	116	EXPEDIENTE	3	63.556
				5004943	ACERCAMIENTO EMPRESARIAL, BOLSA DE TRABAJO	19A000006468	ACERCAMIENTO EMPRESARIAL, BOLSA DE TRABAJO - ÁNCASH - 0048	116	PERSONA ASISTIDA	126	15.000
						19A000006470	ACERCAMIENTO EMPRESARIAL, BOLSA DE TRABAJO - AREQUIPA - 0049	116	PERSONA ASISTIDA	126	15.000
						19A000006473	ACERCAMIENTO EMPRESARIAL, BOLSA DE TRABAJO - AYACUCHO - 0050	116	PERSONA ASISTIDA	126	15.000
						19A000006475	ACERCAMIENTO EMPRESARIAL, BOLSA DE TRABAJO - CUSCO 0051	116	PERSONA ASISTIDA	126	15.000
						19A000006477	ACERCAMIENTO EMPRESARIAL, BOLSA DE TRABAJO - ICA - 0052	116	PERSONA ASISTIDA	126	15.000
						19A000006480	ACERCAMIENTO EMPRESARIAL, BOLSA DE TRABAJO - JUNÍN - 0053	116	PERSONA ASISTIDA	126	15.000
						19A000006482	ACERCAMIENTO EMPRESARIAL, BOLSA DE TRABAJO - LA LIBERTAD - 0054	116	PERSONA ASISTIDA	164	20.000
						19A000006485	ACERCAMIENTO EMPRESARIAL, BOLSA DE TRABAJO - LAMBAYEQUE - 0055	116	PERSONA ASISTIDA	164	20.000
						19A000006486	ACERCAMIENTO EMPRESARIAL, BOLSA DE TRABAJO - LIMA - 0056	116	PERSONA ASISTIDA	252	299.604
						19A000006488	ACERCAMIENTO EMPRESARIAL, BOLSA DE TRABAJO - PIURA - 0057	116	PERSONA ASISTIDA	164	20.000
				5004944	ASESORIA PARA LA BUSQUEDA DE EMPLEO PARA LA VINCULACION LABORAL	19A000006494	ASESORIA PARA LA BUSQUEDA DE EMPLEO PARA LA VINCULACION LABORAL - ÁNCASH - 0058	116	PERSONA ATENDIDA	180	5.000
						19A000006497	ASESORIA PARA LA BUSQUEDA DE EMPLEO PARA LA VINCULACION LABORAL - AREQUIPA - 0059	116	PERSONA ATENDIDA	180	5.000

UE	CC Responsable	Centro de Costo	Rubro	Actividad	Actividad Presupuestal	Actividad Operativa	Actividad Operativa	Categoria	Unidad de Medida	Total	POI 2019 Total (Soles)
						19AO0000064235	CAPACITACION TECNICA BASICA PARA EL EMPLEO PARA EL GRUPO DE EDAD DE 30 A MAS AÑOS - LAMBAYEQUE 0024	116	PERSONA CAPACITADA	234	345.000
						19AO0000064236	CAPACITACION TECNICA BASICA PARA EL EMPLEO PARA EL GRUPO DE EDAD DE 30 A MAS AÑOS - LIMA 0025	116	PERSONA CAPACITADA	360	1.215.703
						19AO0000064238	CAPACITACION TECNICA BASICA PARA EL EMPLEO PARA EL GRUPO DE EDAD DE 30 A MAS AÑOS - PIURA 0026	116	PERSONA CAPACITADA	234	345.000
				5004941	GESTION DE EXPEDIENTES PARA DETERMINACION DE LA OFERTA LABORAL, FORMATIVA Y COMPETENCIAS A CERTIFICAR	19AO0000064245	GESTIÓN DE EXPEDIENTES PARA DETERMINACIÓN DE LA OFERTA LABORAL, FORMATIVA Y COMPETENCIAS A CERTIFICAR - ÁNCASH 0027	116	EXPEDIENTE	3	64.556
						19AO0000064248	GESTION DE EXPEDIENTES PARA DETERMINACION DE LA OFERTA LABORAL, FORMATIVA Y COMPETENCIAS A CERTIFICAR - AREQUIPA 0028	116	EXPEDIENTE	3	64.556
						19AO0000064250	GESTION DE EXPEDIENTES PARA DETERMINACION DE LA OFERTA LABORAL, FORMATIVA Y COMPETENCIAS A CERTIFICAR - AYACUCHO 0029	116	EXPEDIENTE	3	63.556
						19AO0000064251	GESTION DE EXPEDIENTES PARA DETERMINACION DE LA OFERTA LABORAL, FORMATIVA Y COMPETENCIAS A CERTIFICAR - CUSCO 0030	116	EXPEDIENTE	3	132.578
						19AO0000064253	GESTION DE EXPEDIENTES PARA DETERMINACION DE LA OFERTA LABORAL, FORMATIVA Y COMPETENCIAS A CERTIFICAR - ICA 0031	116	EXPEDIENTE	3	74.756
						19AO0000064255	GESTION DE EXPEDIENTES PARA DETERMINACION DE LA OFERTA LABORAL, FORMATIVA Y COMPETENCIAS A CERTIFICAR - JUNÍN 0032	116	EXPEDIENTE	3	132.820
						19AO0000064258	GESTION DE EXPEDIENTES PARA DETERMINACION DE LA OFERTA LABORAL, FORMATIVA Y COMPETENCIAS A CERTIFICAR - LA LIBERTAD 0033	116	EXPEDIENTE	3	64.556

MINISTERIO DE TRABAJO Y PROMOCIÓN DEL EMPLEO - Oficina General de Planeamiento y Presupuesto - JEFE DE LA OFICINA GENERAL V°B°

UE	CC Responsable	Centro de Costo	Rubro	Actividad	Actividad Presupuestal	Actividad Operativa	Actividad Operativa	Categoria	Unidad de Medida	Total	POI 2019 Total (Soles)
						19AO0000065207	MODELO DE INTERVENCION PARA LA ORIENTACION, CAPACITACION Y ASISTENCIA TECNICA PARA EL AUTOEMPLEO - HUANCAVELICA	116	INFORME	1	132.000
						19AO0000065208	MODELO DE INTERVENCION PARA LA ORIENTACION, CAPACITACION Y ASISTENCIA TECNICA PARA EL AUTOEMPLEO - TUMBES	116	INFORME	1	132.000
						19AO0000065209	MODELO DE INTERVENCION PARA LA ORIENTACION, CAPACITACION Y ASISTENCIA TECNICA PARA EL AUTOEMPLEO - UCAYALI	116	INFORME	1	132.004
						19AO0000089307	MODELO DE INTERVENCION PARA LA ORIENTACION, CAPACITACION Y ASISTENCIA TECNICA PARA EL AUTOEMPLEO - LIMA INTERVENCIÓN	116	INFORME	1	503.864
		Total unidad gerencial de emprendimiento									1.570.544
		UNIDAD GERENCIAL DE PLANIFICACION PRESUPUESTO MONITOREO Y EVALUACION	'00	5000276	GESTION DEL PROGRAMA	19AO0000065213	GESTION DEL PROGRAMA - UNIDAD GERENCIAL DE PLANIFICACIÓN PRESUPUESTO MONITOREO Y EVALUACIÓN 0003	116	ACCION	14	484.692
				5003032	SEGUIMIENTO Y EVALUACION DEL PROGRAMA	19AO0000065218	SEGUIMIENTO Y EVALUACIÓN DEL PROGRAMA 0004	116	INFORME	9	75.912
		Total UNIDAD GERENCIAL DE PLANIFICACION PRESUPUESTO MONITOREO Y EVALUACION									560.604
	Total coordinaciona ejecutiva										11.174.709
006-1633: PROGR. NAC. PARA LA PROM. DE OPORTUNIDADES LABORALES "IMPULSA PERU"											11.174.709
007-1658: PROGR. PARA EL MEJORAMIENTO Y AMPLIAC. DE LOS SERV. DEL CENTRO DE EMPLEO "FORTALECE PERU"	DIRECCION EJECUTIVA	DIRECCION EJECUTIVA	'00	6000016	GESTION Y ADMINISTRACION	19AO0000062922	GESTIÓN DEL PROYECTO	116	ACCION	12	1.341.867
		Total DIRECCION EJECUTIVA									1.341.867
		UNIDAD ADMINISTRATIVA	'00	6000016	GESTION Y ADMINISTRACION	19AO0000062932	GESTIÓN ADMINISTRATIVA	116	ACCION	12	463.217
			'19	6000016	GESTION Y ADMINISTRACION	19AO0000062932	GESTIÓN ADMINISTRATIVA	116	ACCION	12	217.000
		Total UNIDAD ADMINISTRATIVA									680.217

MINISTERIO DE TRABAJO Y PROMOCIÓN DEL EMPLEO - Oficina de Planeamiento y Presupuesto - JEFE DE LA OFICINA GENERAL

UE	CC Responsable	Centro de Costo	Rubro	Actividad	Actividad Presupuestal	Actividad Operativa	Actividad Operativa	Categoria	Unidad de Medida	Total	POI 2019 Total (Soles)
						19AO0000064698	ASESORIA PARA LA BUSQUEDA DE EMPLEO PARA LA VINCULACION LABORAL - AYACUCHO - 0060	116	PERSONA ATENDIDA	180	5.000
						19AO0000064700	ASESORIA PARA LA BUSQUEDA DE EMPLEO PARA LA VINCULACION LABORAL - CUSCO - 0061	116	PERSONA ATENDIDA	180	5.000
						19AO0000064702	ASESORIA PARA LA BUSQUEDA DE EMPLEO PARA LA VINCULACION LABORAL - ICA - 0062	116	PERSONA ATENDIDA	180	5.000
						19AO0000064704	ASESORIA PARA LA BUSQUEDA DE EMPLEO PARA LA VINCULACION LABORAL - JUNIN - 0063	116	PERSONA ATENDIDA	180	5.000
						19AO0000064711	ASESORIA PARA LA BUSQUEDA DE EMPLEO PARA LA VINCULACION LABORAL - LA LIBERTAD - 0064	116	PERSONA ATENDIDA	234	7.500
						19AO0000064714	ASESORIA PARA LA BUSQUEDA DE EMPLEO PARA LA VINCULACION LABORAL - LAMBAYEQUE - 0065	116	PERSONA ATENDIDA	234	7.500
						19AO0000064716	ASESORIA PARA LA BUSQUEDA DE EMPLEO PARA LA VINCULACION LABORAL - PIURA - 0067	116	PERSONA ATENDIDA	234	7.500
						19AO0000064723	ASESORIA PARA LA BUSQUEDA DE EMPLEO PARA LA VINCULACION LABORAL - LIMA - 0066	116	PERSONA ATENDIDA	360	40.000
		Total unidad gerencial de capacitacion laboral y certificacion de competencias laborales									7.242.905
		unidad gerencial de emprendimiento	'00	5004317	MODELO DE INTERVENCION PARA LA ORIENTACION, CAPACITACION Y ASISTENCIA TECNICA PARA EL AUTOEMPLEO	19AO0000065203	MODELO DE INTERVENCION PARA LA ORIENTACION, CAPACITACION Y ASISTENCIA TECNICA PARA EL AUTOEMPLEO - LIMA - 0005	116	INFORME	4	274.676
						19AO0000065204	MODELO DE INTERVENCION PARA LA ORIENTACION, CAPACITACION Y ASISTENCIA TECNICA PARA EL AUTOEMPLEO - APURÍMAC	116	INFORME	1	132.000
						19AO0000065205	MODELO DE INTERVENCION PARA LA ORIENTACION, CAPACITACION Y ASISTENCIA TECNICA PARA EL AUTOEMPLEO - CAJAMARCA	116	INFORME	1	132.000
						19AO0000065206	MODELO DE INTERVENCION PARA LA ORIENTACION, CAPACITACION Y ASISTENCIA TECNICA PARA EL AUTOEMPLEO - HUÁNUCO	116	INFORME	1	132.000

UE	CC Responsable	Centro de Costo	Rubro	Actividad	Actividad Presupuestal	Actividad Operativa	Actividad Operativa	Categoría	Unidad de Medida	Total	POI 2019 Total (Soles)
		UNIDAD DE FORTALECIMIENTO DE SERVICIOS Y FORTALECIMIENTO INSTITUCIONAL	'00	6000034	FORTALECIMIENTO INSTITUCIONAL	19AO0000064036	ADECUADA INFRAESTRUCTURA Y EQUIPAMIENTO DE LAS OFICINAS DEL CE	116	ENTIDAD	4	666.036
						19AO0000064048	ADECUADA ORGANIZACIÓN DEL CENTRO DE EMPLEO	116	DOCUMENTO	1	405.824
						19AO0000064051	SUFICIENTE CAPACIDAD PARA LA FORMULACIÓN DE ESTRATEGIA DE INSERCIÓN LABORAL	116	MANUAL	1	551.250
			'19	6000034	FORTALECIMIENTO INSTITUCIONAL	19AO0000064040	ADECUADO SISTEMA DE INFORMACIÓN PARA LA GESTIÓN DE PROMOCIÓN DEL EMPLEO JUVENIL	116	SISTEMA	1	1.611.708
						19AO0000064045	ADECUADOS PROCESOS OPERATIVOS DE LOS SERVICIOS DEL CENTRO DE EMPLEO	116	DOCUMENTO	1	750.703
						19AO0000064048	ADECUADA ORGANIZACIÓN DEL CENTRO DE EMPLEO	116	DOCUMENTO	1	101.105
						19AO0000064051	SUFICIENTE CAPACIDAD PARA LA FORMULACIÓN DE ESTRATEGIA DE INSERCIÓN LABORAL	116	MANUAL	1	727.045
						19AO0000064053	ADECUADA ARTICULACIÓN DEL VMPECL Y DE LAS DIRECCIONES REGIONALES PARA LA OPERACIÓN DE LA VMPECL	116	DOCUMENTO	2	724.611
						19AO0000064057	SUFICIENTE MECANISMOS DE GESTIÓN PARA PROMOVER LA INSERCIÓN LABORAL EN LAS REGIONES	116	MECANISMO IMPLEMENTADO	1	270.270
		Total UNIDAD DE FORTALECIMIENTO DE SERVICIOS Y FORTALECIMIENTO INSTITUCIONAL									5.808.552
		UNIDAD DE INFORMACION Y CAPACITACION LABORAL	'00	6000034	FORTALECIMIENTO INSTITUCIONAL	19AO0000064005	ADECUADO SERVICIO DE CAPACITACIÓN LABORAL A JÓVENES	116	PERSONA CAPACITADA	1	196.000
			'19	6000034	FORTALECIMIENTO INSTITUCIONAL	19AO0000064005	ADECUADO SERVICIO DE CAPACITACIÓN LABORAL A JÓVENES	116	PERSONA CAPACITADA	1	1.365.312
						19AO0000064008	ADECUADA IDENTIFICACIÓN DE NECESIDADES DE EMPLEABILIDAD DE LOS JÓVENES	116	INSTRUMENTOS	1	484.545
		Total UNIDAD DE INFORMACION Y CAPACITACION LABORAL									2.045.857
		UNIDAD DE PLANIFICACION, PRESUPUESTO Y SISTEMAS	'00	6000016	GESTION Y ADMINISTRACION	19AO0000062940	GESTIÓN DE LA PLANIFICACIÓN Y PRESUPUESTO	116	ACCION	12	367.500
		Total UNIDAD DE PLANIFICACION, PRESUPUESTO Y SISTEMAS									367.500

MINISTERIO DE TRABAJO Y PROMOCIÓN DEL EMPLEO – Oficina General de Planeamiento y Presupuesto – JEFE DE LA OFICINA GENERAL V°B°

UE	CC Responsable	Centro de Costo	Rubro	Actividad	Actividad Presupuestal	Actividad Operativa	Actividad Operativa	Categoria	Unidad de Medida	Total	POI 2019 Total (Soles)
		UNIDAD DE PROMOCION DE LA INSERCION LABORAL DE LOS JOVENES	'00	6000034	FORTALECIMIENTO INSTITUCIONAL	19AO0000062968	SUFICIENTE INFORMACIÓN SOBRE LA DEMANDA DEL SECTOR PRODUCTIVO Y SU UTILIZACIÓN PARA ORIENTAR LOS SERVICIOS DEL CENTRO DE EMPLEO	116	INFORME	7	1.888.200
						19AO0000062992	SUFICIENTES MECANISMOS DE ARTICULACIÓN CON EL SECTOR PRODUCTIVO	116	MECANISMO IMPLEMENTADO	28	1.620.000
			'19	6000034	FORTALECIMIENTO INSTITUCIONAL	19AO0000062960	ADECUADA DIFUSIÓN HACIA EL SECTOR PRODUCTIVO DE LOS SERVICIOS DEL CE	116	CAMPAÑA EJECUTADA	5	2.505.000
						19AO0000062968	SUFICIENTE INFORMACIÓN SOBRE LA DEMANDA DEL SECTOR PRODUCTIVO Y SU UTILIZACIÓN PARA ORIENTAR LOS SERVICIOS DEL CENTRO DE EMPLEO	116	INFORME	7	1.595.832
						19AO0000062992	SUFICIENTES MECANISMOS DE ARTICULACIÓN CON EL SECTOR PRODUCTIVO	116	MECANISMO IMPLEMENTADO	28	4.508.068
						19AO0000063113	SUFICIENTES MECANISMOS DE ATENCIÓN A LOS BENEFICIARIOS	116	MECANISMO IMPLEMENTADO	9	1.074.113
						19AO0000063119	ADECUADO SERVICIO DE ASESORÍA PARA LA BÚSQUEDA DE EMPLEO (ABE)	116	ENTIDAD	9	462.000
		Total UNIDAD DE PROMOCION DE LA INSERCION LABORAL DE LOS JOVENES									13.653.213
	Total DIRECCION EJECUTIVA										23.897.206
007-1658: PROGR. PARA EL MEJORAMIENTO Y AMPLIAC. DE LOS SERV. DEL CENTRO DE EMPLEO "FORTALECE PERU"											23.897.206
Total general											445.926.386

10. REPORTES DEL POI OBTENIDOS DEL APLICATIVO CEPLAN V.01

REPORTE B-3 POI CONSOLIDADO CON META FISICA

Anexo B-3
PLAN OPERATIVO INSTITUCIONAL CONSOLIDADO CON META FISICA
Año : 2019

Periodo PEI : 2017 - 2019
Nivel de Gobierno : E - GOBIERNO NACIONAL
Sector : 12 - TRABAJO Y PROMOCION DEL EMPLEO
Pliego : 012 - M. DE TRABAJO Y PROMOCION DEL EMPLEO
Unidad Ejecutora : 000154 - MINISTERIO DE TRABAJO-OFICINA GENERAL DE ADMINISTRACION

Centro de Costo: 01 - DESPACHO MINISTERIAL

OEI.08 MEJORAR EL MODELO DE GESTIÓN INSTITUCIONAL CENTRADO EN EL CIUDADANO
AEI.08.04 Impulsar el cumplimiento óptimo de los procesos del MTPE

COD.	Actividad Operativa	Ubigeo	Meta Anual S/.	U.M.	PROGRAMACION 1	2	3	4	5	6	7	8	9	10	11	12	Meta Fisica Anual	Prioridad
19AO000054066	SUPERVISIÓN DE LA POLÍTICA NACIONAL Y SECTORIAL DE TRABAJO Y PROMOCIÓN DEL EMPLEO, SEGUIMIENTO DEL DESEMPEÑO Y LOGROS DEL SECTOR A NIVEL NACIONAL.	150113 : JESUS MARIA	1,363,506.00	001 : ACCION	1	1	1	1	1	1	1	1	1	1	1	1	12	5 : Muy baja
19AO000099660	REVISIÓN DE DOCUMENTOS DE PROYECTOS NORMATIVOS, POLÍTICAS DEL SECTOR, LINEAMIENTOS, PLANES, LOGROS O METAS DEL SECTOR	150113 : JESUS MARIA	538,464.00	001 : ACCION	2	2	2	2	2	2	2	2	2	2	2	2	24	5 : Muy baja
19AO000099665	REVISIÓN O ELABORACIÓN DE PRESENTACIONES, AYUDAS MEMORIAS, DISCURSOS Y/O CARPETAS A SOLICITUD DEL DESPACHO MINISTERIAL/GABINETE ASESORES	150113 : JESUS MARIA	433,410.00	001 : ACCION	5	6	7	8	8	8	8	8	8	8	8	8	90	5 : Muy baja

Centro de Costo: 01.02 - PROCURADURIA PUBLICA

OEI.08 MEJORAR EL MODELO DE GESTIÓN INSTITUCIONAL CENTRADO EN EL CIUDADANO
AEI.08.04 Impulsar el cumplimiento óptimo de los procesos del MTPE

COD.	Actividad Operativa	Ubigeo	Meta Anual S/.	U.M.	PROGRAMACION 1	2	3	4	5	6	7	8	9	10	11	12	Meta Fisica Anual	Prioridad
19AO000114998	ATENCIÓN DE PROCESOS JUDICIALES (CIVILES, PENALES, LABORALES, CONTENCIOSO ADMINISTRATIVO, CONSTITUCIONALES, PROCEDIMIENTOS DE CONCILIACIÓN, PROCEDIMIENTOS ARBITRALES)	150113 : JESUS MARIA	1,443,773.00	051 : EXPEDIENTE	926	926	926	930	929	929	931	932	932	930	929	926	11,146	5 : Muy baja

Centro de Costo: 01.03 - ORGANO DE CONTROL INSTITUCIONAL

OEI.08 MEJORAR EL MODELO DE GESTIÓN INSTITUCIONAL CENTRADO EN EL CIUDADANO
AEI.08.04 Impulsar el cumplimiento óptimo de los procesos del MTPE

COD.	Actividad Operativa	Ubigeo	Meta Anual S/.	U.M.	PROGRAMACION 1	2	3	4	5	6	7	8	9	10	11	12	Meta Fisica Anual	Prioridad
19AO000064782	SERVICIOS DE CONTROL POSTERIOR, SIMULTANEO Y RELACIONADO.	150113 : JESUS MARIA	1,350,964.00	183 : ACCIONES DE AUDITORIA	4	2	4	5	4	6	4	5	5	4	5	1	49	5 : Muy baja

Centro de Costo: 01.04 - CONSEJO NACIONAL DE TRABAJO Y PROMOCIÓN DEL EMPLEO

OEI.03 POTENCIAR EL DIÁLOGO SOCIAL PARA OBTENER UNA LEGISLACIÓN LABORAL QUE FOMENTE LA PRODUCTIVIDAD Y GARANTICE LOS DERECHOS LABORALES
AEI.03.01 Fortalecer el diálogo social en materia laboral y de seguridad y salud en el trabajo.

COD.	Actividad Operativa	Ubigeo	Meta Anual	U.M.	PROGRAMACION 1	2	3	4	5	6	7	8	9	10	11	12	Meta Fisica Anual	Prioridad

			S/.															
19AO0000105777	REALIZACIÓN Y PARTICIPACIÓN DE CAPACITACIONES QUE FORTALEZCAN EL PROCESO DE DIÁLOGO SOCIAL EN MATERIA LABORAL A NIVEL NACIONAL E INTERNACIONAL.	150113 : JESUS MARIA	127,144.60	060 : INFORME	1	1	1	1	1	1	1	1	1	1	1	2	13	5 : Muy baja
19AO0000105782	EVENTOS INTERREGIONALES PARA EL FORTALECIMIENTO DE INSTANCIAS DE DIÁLOGO SOCIAL.	150113 : JESUS MARIA	95,042.85	117 : EVENTOS	0	0	0	0	1	0	0	1	0	0	0	0	2	5 : Muy baja
19AO0000105792	ASISTENCIA TÉCNICA A REGIONES PARA ARTICULAR, PROMOVER Y CONSOLIDAR ESPACIOS DE DIÁLOGO SOCIO LABORAL.	150113 : JESUS MARIA	274,981.95	060 : INFORME	1	2	2	2	2	2	3	2	2	2	2	3	25	5 : Muy baja
19AO0000105807	ORGANIZACIÓN Y EJECUCIÓN DEL PROCEDIMIENTO PARA EL OTORGAMIENTO DE LA CONDECORACIÓN DE LA ORDEN DE TRABAJO.	150113 : JESUS MARIA	27,640.00	117 : EVENTOS	0	0	0	0	1	0	0	0	0	0	0	0	1	5 : Muy baja
19AO0000105815	PARTICIPACIÓN EN INSTANCIAS DE DIÁLOGO SOCIAL DE CARÁCTER INTERNACIONAL.	150113 : JESUS MARIA	331,507.40	086 : PERSONA	0	0	0	0	0	9	0	0	0	0	0	0	9	5 : Muy baja
19AO0000106483	ARTICULACIÓN DE PROYECTOS DE COOPERACIÓN INTERNACIONALES PARA EL FORTALECIMIENTO DEL DIÁLOGO SOCIO LABORAL.	150113 : JESUS MARIA	33,200.00	060 : INFORME	0	0	0	0	0	1	0	0	0	0	0	1	2	5 : Muy baja
19AO0000106814	ARTICULACIÓN Y MONITOREO DE ACCIONES PARA EL IMPULSO DEL DIÁLOGO SOCIAL, EN VIRTUD DE LA RM N° 050-2017-TR.	150113 : JESUS MARIA	99,889.20	060 : INFORME	2	0	0	1	0	0	1	0	0	1	0	1	6	5 : Muy baja

OEI.03 POTENCIAR EL DIÁLOGO SOCIAL PARA OBTENER UNA LEGISLACIÓN LABORAL QUE FOMENTE LA PRODUCTIVIDAD Y GARANTICE LOS DERECHOS LABORALES

AEI.03.02 Impulsar propuestas normativas o de politicas y lineamientos de manera estratégica que contribuyan o beneficien la paz laboral.

COD.	Actividad Operativa	Ubigeo	Meta Anual S/.	U.M.	PROGRAMACION 1	2	3	4	5	6	7	8	9	10	11	12	Meta Fisica Anual	Prioridad
19AO0000107168	ASESORÍA TÉCNICA Y SOPORTE PARA EL DIÁLOGO SOCIAL TRIPARTITO EN EL PLENO Y COMISIONES TÉCNICAS Y ESPECIALES DEL CNTPE.	150113 : JESUS MARIA	549,131.00	060 : INFORME	1	2	1	2	1	2	2	2	1	2	2	2	20	5 : Muy baja

Centro de Costo: 01.05 - CONSEJO NACIONAL DE SEGURIDAD Y SALUD EN EL TRABAJO

OEI.03 POTENCIAR EL DIÁLOGO SOCIAL PARA OBTENER UNA LEGISLACIÓN LABORAL QUE FOMENTE LA PRODUCTIVIDAD Y GARANTICE LOS DERECHOS LABORALES

AEI.03.01 Fortalecer el diálogo social en materia laboral y de seguridad y salud en el trabajo.

COD.	Actividad Operativa	Ubigeo	Meta Anual S/.	U.M.	PROGRAMACION 1	2	3	4	5	6	7	8	9	10	11	12	Meta Fisica Anual	Prioridad
19AO0000102032	ELABORACIÓN DE GUÍAS Y HERRAMIENTAS DE GESTIÓN PARA LOS CONSEJOS REGIONALES DE SEGURIDAD Y SALUD EN EL TRABAJO	150117 : LOS OLIVOS	237,696.04	060 : INFORME	0	1	1	0	1	1	0	1	1	0	1	0	7	5 : Muy baja
19AO0000102040	ASISTENCIA TÉCNICA Y/O CAPACITACIÓN A LOS CONSEJOS REGIONALES DE SEGURIDAD Y SALUD EN EL TRABAJO	150117 : LOS OLIVOS	96,582.00	060 : INFORME	0	3	3	3	2	3	2	3	2	2	2	1	26	5 : Muy baja
19AO0000102041	PLATAFORMA DE DIÁLOGO SOCIAL EN MATERIA DE SEGURIDAD Y SALUD EN EL TRABAJO	150117 : LOS OLIVOS	80,222.96	060 : INFORME	1	1	1	1	2	1	1	1	2	1	1	1	14	5 : Muy baja

Centro de Costo: 02.01 - SECRETARIA GENERAL

OEI.08 MEJORAR EL MODELO DE GESTIÓN INSTITUCIONAL CENTRADO EN EL CIUDADANO

AEI.08.04 Impulsar el cumplimiento óptimo de los procesos del MTPE

COD.	Actividad Operativa	Ubigeo	Meta Anual S/.	U.M.	PROGRAMACION 1	2	3	4	5	6	7	8	9	10	11	12	Meta Fisica Anual	Prioridad
19AO0000046883	MONITOREO Y SUPERVISIÓN DE LAS ACTIVIDADES Y FUNCIONES DE LAS UNIDADES ORGÁNICAS, ÓRGANOS DE APOYO Y DE ASESORAMIENTO DEPENDIENTES DE LA SECRETARÍA GENERAL.	150113 : JESUS MARIA	1,871,939.00	036 : DOCUMENTO	4	4	4	4	4	4	4	4	4	4	4	4	48	5 : Muy baja
19AO0000046914	SEGUIMIENTO DEL CUMPLIMIENTO DE LAS ACCIONES Y/O ACTIVIDADES EN EL MARCO DE LA MODERNIZACIÓN Y EFICIENCIA DE LA GESTIÓN INSTITUCIONAL.	150113 : JESUS MARIA	1,971,154.00	036 : DOCUMENTO	1	1	1	1	1	1	1	1	1	1	1	1	12	5 : Muy baja

19AO0000046919	FORMULACIÓN Y APROBACIÓN DE DIRECTIVAS PARA EL ADECUADO FUNCIONAMIENTO DE LOS ÓRGANOS DE APOYO ADMINISTRATIVO Y DE ASESORÍA.	150113 : JESUS MARIA	7,598.00	036 : DOCUMENTO	0	0	1	0	0	1	0	0	1	0	0	1	4	5 : Muy baja
19AO0000047315	SUPERVISIÓN DE LA ACTUALIZACIÓN DEL PORTAL DE TRANSPARENCIA DEL MTPE	150113 : JESUS MARIA	34,240.00	060 : INFORME	0	0	1	0	0	1	0	0	1	0	0	1	4	5 : Muy baja
19AO0000047317	EMISIÓN DE RESOLUCIÓN DE SECRETARÍA GENERAL PARA RESOLVER RECURSOS COMO INSTANCIA ADMINISTRATIVA.	150113 : JESUS MARIA	15,000.00	036 : DOCUMENTO	1	1	1	1	1	1	1	1	1	1	1	1	12	5 : Muy baja
19AO0000047319	PUBLICACIÓN DE RESOLUCIONES, COMUNICADOS Y NOTIFICACIONES OFICINALES EMITIDAS POR EL SECTOR.	150113 : JESUS MARIA	500,000.00	036 : DOCUMENTO	26	26	26	26	26	26	26	26	26	26	26	28	314	5 : Muy baja

Centro de Costo: 02.02 - OFICINA DE ATENCION AL CIUDADANO Y GESTIÓN DOCUMENTARIA

OEI.08 MEJORAR EL MODELO DE GESTIÓN INSTITUCIONAL CENTRADO EN EL CIUDADANO

AEI.08.04 Impulsar el cumplimiento óptimo de los procesos del MTPE

COD.	Actividad Operativa	Ubigeo	Meta Anual S/.	U.M.	PROGRAMACION 1	2	3	4	5	6	7	8	9	10	11	12	Meta Fisica Anual	Prioridad
19AO0000069116	ADMINISTRACIÓN DEL FLUJO DOCUMENTARIO INTERNO Y EXTERNO	150101 : LIMA	1,985,102.34	036 : DOCUMENTO	2	2	2	2	2	2	2	2	2	2	2	2	24	5 : Muy baja
19AO0000069126	APROBACIÓN Y SUPERVISIÓN DEL PLAN ANUAL DE ADMINISTRACIÓN DE ARCHIVO DEL MTPE	150101 : LIMA	1,353,799.41	036 : DOCUMENTO	3	2	2	2	2	2	2	3	4	2	3	2	29	5 : Muy baja
19AO0000069133	ATENCIONES OTORGADAS A LA CIUDADANÍA SOBRE ACCESO A LA INFORMACIÓN PÚBLICA, ASÍ COMO EN EL ARCHIVO CENTRAL Y BIBLIOTECA	150101 : LIMA	617,040.72	036 : DOCUMENTO	3	3	3	3	3	3	3	3	3	3	3	3	36	5 : Muy baja

Centro de Costo: 02.03 - OFICINA DE COMUNICACIÓN E IMAGEN INSTITUCIONAL

OEI.08 MEJORAR EL MODELO DE GESTIÓN INSTITUCIONAL CENTRADO EN EL CIUDADANO

AEI.08.02 Sistemas Administrativos modernizados con herramientas de gestión orientadas al beneficio de clientes internos y externos

COD.	Actividad Operativa	Ubigeo	Meta Anual S/.	U.M.	PROGRAMACION 1	2	3	4	5	6	7	8	9	10	11	12	Meta Fisica Anual	Prioridad
19AO0000111094	EJECUCIÓN DE ACTIVIDADES DEFINIDAS EN EL PLAN DE COMUNICACIONES	150113 : JESUS MARIA	1,471,010.00	060 : INFORME	0	0	1	0	0	1	0	0	1	0	0	1	4	5 : Muy baja
19AO0000111161	ORGANIZACIÓN Y SOPORTE DE EVENTOS INSTITUCIONALES EN COORDINACIÓN CON LOS ÓRGANOS , UNIDADES ORGÁNICAS Y PROGRAMAS.	150113 : JESUS MARIA	622,771.05	117 : EVENTOS	5	5	5	5	6	6	6	6	6	6	6	6	68	5 : Muy baja
19AO0000111169	ELABORACIÓN DE INFORME DE GENERACIÓN DE INFORMACIÓN PERIODÍSTICA Y REDES SOCIALES, DIFUSIÓN DE ACTIVIDADES DEL SECTOR.	150113 : JESUS MARIA	500,311.56	060 : INFORME	0	0	1	0	0	1	0	0	1	0	0	1	4	5 : Muy baja

Centro de Costo: 02.04 - OFICINA DE DEFENSA NACIONAL

OEI.08 MEJORAR EL MODELO DE GESTIÓN INSTITUCIONAL CENTRADO EN EL CIUDADANO

AEI.08.02 Sistemas Administrativos modernizados con herramientas de gestión orientadas al beneficio de clientes internos y externos

COD.	Actividad Operativa	Ubigeo	Meta Anual S/.	U.M.	PROGRAMACION 1	2	3	4	5	6	7	8	9	10	11	12	Meta Fisica Anual	Prioridad
19AO0000042633	SERVICIO DE SEGURIDAD Y VIGILANCIA DEL MTPE.	150113 : JESUS MARIA	5,545,612.00	036 : DOCUMENTO	3	3	4	3	3	6	3	3	4	3	3	6	44	5 : Muy baja

Centro de Costo: 02.05 - OFICINA GENERAL DE ESTADISTICA Y TECNOLOGIAS DE INFORMACION Y COMUNICACIONES

OEI.08 MEJORAR EL MODELO DE GESTIÓN INSTITUCIONAL CENTRADO EN EL CIUDADANO

AEI.08.02 Sistemas Administrativos modernizados con herramientas de gestión orientadas al beneficio de clientes internos y externos

COD.	Actividad Operativa	Ubigeo	Meta Anual S/.	U.M.	PROGRAMACION 1	2	3	4	5	6	7	8	9	10	11	12	Meta Fisica Anual	Prioridad
19AO0000064240	GESTIÓN DE LA INFRAESTRUCTURA	150100 :	2,806,531.00	036 :	0	0	0	3	0	0	3	0	0	2	0	2	10	5 : Muy baja

		TECNOLÓGICA	MULTIDISTRITAL		DOCUMENTO															
	19AO0000064252	SOPORTE, MANTENIMIENTO Y MODERNIZACIÓN DEL SISTEMA INFORMÁTICO	150100 : MULTIDISTRITAL	2,942,010.00	001 : ACCION	0	0	0	4	0	1	3	1	0	2	0	2	13	5 : Muy baja

Centro de Costo: 02.05.03 - OFICINA DE ESTADISTICA

OEI.08 MEJORAR EL MODELO DE GESTIÓN INSTITUCIONAL CENTRADO EN EL CIUDADANO

AEI.08.02 Sistemas Administrativos modernizados con herramientas de gestión orientadas al beneficio de clientes internos y externos

					PROGRAMACION													
COD.	Actividad Operativa	Ubigeo	Meta Anual S/.	U.M.	1	2	3	4	5	6	7	8	9	10	11	12	Meta Fisica Anual	Prioridad
19AO0000064695	GESTION ADMINISTRATIVA	150113 : JESUS MARIA	1,013,627.00	036 : DOCUMENTO	5	4	3	5	5	4	6	3	4	5	3	3	3	5 : Muy baja

Centro de Costo: 02.06.01 - OFICINA GENERAL DE ADMINISTRACION

OEI.08 MEJORAR EL MODELO DE GESTIÓN INSTITUCIONAL CENTRADO EN EL CIUDADANO

AEI.08.02 Sistemas Administrativos modernizados con herramientas de gestión orientadas al beneficio de clientes internos y externos

					PROGRAMACION													
COD.	Actividad Operativa	Ubigeo	Meta Anual S/.	U.M.	1	2	3	4	5	6	7	8	9	10	11	12	Meta Fisica Anual	Prioridad
19AO0000107722	SUPERVISAR LA GESTIÓN DE LAS DEPENDENCIAS QUE CONFORMAN LA OFICINA GENERAL DE ADMINISTRACIÓN; EMITIR RESOLUCIONES Y ELABORAR PROPUESTAS NORMATIVAS EN MATERIA DE SU COMPETENCIA; IMPLEMENTAR MEDIDAS DE ECOEFICIENCIA; ASÍ COMO CONDUCIR LA GESTIÓN FINANCIERA Y PRESUPUESTARIA EN EL MARCO FUNCIONAL A SU CARGO.	150113 : JESUS MARIA	2,645,658.00	036 : DOCUMENTO	75	75	75	75	75	75	75	75	75	75	75	75	900	5 : Muy baja

Centro de Costo: 02.06.02 - OFICINA DE FINANZAS

OEI.08 MEJORAR EL MODELO DE GESTIÓN INSTITUCIONAL CENTRADO EN EL CIUDADANO

AEI.08.02 Sistemas Administrativos modernizados con herramientas de gestión orientadas al beneficio de clientes internos y externos

					PROGRAMACION													
COD.	Actividad Operativa	Ubigeo	Meta Anual S/.	U.M.	1	2	3	4	5	6	7	8	9	10	11	12	Meta Fisica Anual	Prioridad
19AO0000032245	ELABORACIÓN DE ESTADOS FINANCIEROS, ESTADOS PRESUPUESTARIOS Y DEMÁS INFORMACIÓN PARA LA CUENTA GENERAL DE LA REPÚBLICA, VIÁTICOS Y/O ENCARGOS INTERNOS OTORGADOS, VENCIMIENTOS Y EJECUCIÓN DE LAS CARTAS FIANZAS, GARANTÍAS, PÓLIZAS Y OTROS VALORES REMITIDOS PARA SU CUSTODIA.	150113 : JESUS MARIA	2,192,522.00	037 : DOCUMENTO EMITIDO	14	6	116	22	26	14	14	50	14	14	26	14	330	5 : Muy baja

Centro de Costo: 02.06.03 - OFICINA DE ABASTECIMIENTO Y SERVICIOS AUXILIARES

OEI.08 MEJORAR EL MODELO DE GESTIÓN INSTITUCIONAL CENTRADO EN EL CIUDADANO

AEI.08.02 Sistemas Administrativos modernizados con herramientas de gestión orientadas al beneficio de clientes internos y externos

					PROGRAMACION													
COD.	Actividad Operativa	Ubigeo	Meta Anual S/.	U.M.	1	2	3	4	5	6	7	8	9	10	11	12	Meta Fisica Anual	Prioridad
19AO0000068294	EJECUCIÓN, GESTIÓN Y SEGUIMIENTO DE LOS PROCEDIMIENTOS DE SELECCIÓN PROGRAMADOS Y NO PROGRAMADOS EN EL PLAN ANUAL DE CONTRATACIONES INCLUYENDO LA ETAPA CONTRACTUAL, MANTENIMIENTO DE BIENES MUEBLES E INMUEBLES, ASÍ COMO LA CONSERVACIÓN Y DESTINO DE LOS BIENES INGRESADOS AL ALMACÉN DEL MTPE.	150113 : JESUS MARIA	8,447,911.66	036 : DOCUMENTO	99	242	222	241	227	253	187	250	176	245	282	231	2,655	5 : Muy baja

Centro de Costo: 02.06.04 - UNIDAD DE INFRAESTRUCTURA

OEI.08 MEJORAR EL MODELO DE GESTIÓN INSTITUCIONAL CENTRADO EN EL CIUDADANO

AEI.08.02 Sistemas Administrativos modernizados con herramientas de gestión orientadas al beneficio de clientes internos y externos

COD.	Actividad Operativa	Ubigeo	Meta Anual S/.	U.M.	PROGRAMACION 1	2	3	4	5	6	7	8	9	10	11	12	Meta Fisica Anual	Prioridad
19AO0000068551	ELABORAR Y SUPERVISAR LA EJECUCIÓN DE ESTUDIOS, EXPEDIENTES Y/O TÉRMINOS DE REFERENCIA ORIENTADOS AL MEJORAMIENTO, ADECUACIÓN Y/O ACONDICIONAMIENTO DE LA INFRAESTRUCTURA FÍSICA DEL MTPE	150113 : JESUS MARIA	683,892.00	036 : DOCUMENTO	1	1	8	4	4	8	5	4	9	4	3	2	53	5 : Muy baja

Centro de Costo: 02.06.05 - UNIDAD DE CONTROL DE MULTAS

OEI.08 MEJORAR EL MODELO DE GESTIÓN INSTITUCIONAL CENTRADO EN EL CIUDADANO

AEI.08.02 Sistemas Administrativos modernizados con herramientas de gestión orientadas al beneficio de clientes internos y externos

COD.	Actividad Operativa	Ubigeo	Meta Anual S/.	U.M.	PROGRAMACION 1	2	3	4	5	6	7	8	9	10	11	12	Meta Fisica Anual	Prioridad
19AO0000074929	GESTIÓN DEL ACOGIMIENTO AL BENEFICIO DE FRACCIONAMIENTO Y COBROS DE CUOTAS Y PAGOS TOTALES Y/O PARCIALES DE MULTAS	150113 : JESUS MARIA	548,958.00	036 : DOCUMENTO	304	304	304	304	304	304	304	304	304	304	304	306	3,650	5 : Muy baja

Centro de Costo: 02.06.06 - UNIDAD DE COBRANZA COACTIVA

OEI.08 MEJORAR EL MODELO DE GESTIÓN INSTITUCIONAL CENTRADO EN EL CIUDADANO

AEI.08.02 Sistemas Administrativos modernizados con herramientas de gestión orientadas al beneficio de clientes internos y externos

COD.	Actividad Operativa	Ubigeo	Meta Anual S/.	U.M.	PROGRAMACION 1	2	3	4	5	6	7	8	9	10	11	12	Meta Fisica Anual	Prioridad
19AO0000054123	EJECUCIÓN DE LAS ACCIONES DE COBRANZA COACTIVA	150113 : JESUS MARIA	1,271,659.92	036 : DOCUMENTO	1,566	1,566	1,566	1,566	1,566	1,566	1,566	1,566	1,566	1,566	1,566	1,574	18,800	5 : Muy baja

Centro de Costo: 02.06.07 - UNIDAD DE FISCALIZACIÓN Y CONTROL PREVIO

OEI.08 MEJORAR EL MODELO DE GESTIÓN INSTITUCIONAL CENTRADO EN EL CIUDADANO

AEI.08.02 Sistemas Administrativos modernizados con herramientas de gestión orientadas al beneficio de clientes internos y externos

COD.	Actividad Operativa	Ubigeo	Meta Anual S/.	U.M.	PROGRAMACION 1	2	3	4	5	6	7	8	9	10	11	12	Meta Fisica Anual	Prioridad
19AO0000042024	EFECTUAR LA FISCALIZACIÓN Y CONTROL PREVIO DE LA DOCUMENTACIÓN SUSTENTATORIA DEL GASTO, MEDIANTE LA REVISIÓN Y ANÁLISIS DE LOS DOCUMENTOS DE SUSTENTO CORRESPONDIENTES (ÓRDENES DE COMPRA Y DE SERVICIO EN LA FASE COMPROMISO Y DEVENGADO, COMPROBANTES DE PAGO, RENDICIÓN DE CAJA CHICA, REINTEGROS, PLANILLAS DE VIÁTICOS Y SUS RESPECTIVAS RENDICIONES, PLANILLA DE PAGO DE REMUNERACIONES: CAS, DL N° 276, DL N° 728, PENSIONES, LEY N° 30057 Y PRACTICANTES, ENTRE OTROS DOCUMENTOS; ASÍ COMO REALIZAR EL ARQUEO DE CAJA CHICA)	150113 : JESUS MARIA	428,913.61	036 : DOCUMENTO	499	721	952	1,186	1,412	1,646	1,832	1,996	2,317	2,546	2,717	2,816	20,640	5 : Muy baja

Centro de Costo: 02.06.08 - UNIDAD DE CONTROL PATRIMONIAL

OEI.08 MEJORAR EL MODELO DE GESTIÓN INSTITUCIONAL CENTRADO EN EL CIUDADANO

AEI.08.02 Sistemas Administrativos modernizados con herramientas de gestión orientadas al beneficio de clientes internos y externos

COD.	Actividad Operativa	Ubigeo	Meta Anual S/.	U.M.	PROGRAMACION 1	2	3	4	5	6	7	8	9	10	11	12	Meta Fisica Anual	Prioridad
19AO0000042504	ADMINISTRACIÓN Y CONTROL DE BIENES PATRIMONIALES	150113 : JESUS MARIA	1,510,203.00	036 : DOCUMENTO	121	122	78	77	77	78	78	79	80	35	34	32	891	5 : Muy baja

Centro de Costo: 02.07 - OFICINA GENERAL DE RECURSOS HUMANOS

OEI.08 MEJORAR EL MODELO DE GESTIÓN INSTITUCIONAL CENTRADO EN EL CIUDADANO

AEI.08.02 Sistemas Administrativos modernizados con herramientas de gestión orientadas al beneficio de clientes internos y externos

COD.	Actividad Operativa	Ubigeo	Meta Anual S/.	U.M.	PROGRAMACION 1	2	3	4	5	6	7	8	9	10	11	12	Meta Fisica Anual	Prioridad
19AO0000059030	PLANIFICACIÓN DE LAS POLÍTICAS DE RECURSOS HUMANOS DEL MTPE	150113 : JESUS MARIA	437,636.00	060 : INFORME	0	0	1	0	0	1	0	0	1	0	0	1	4	5 : Muy baja
19AO0000068856	GESTIÓN DE LA ADMINISTRACIÓN DE LOS RECURSOS HUMANOS DEL MTPE (INCORPORACIÓN RRHH, COMPENSACIÓN Y FORTALECIMIENTO DE LOS RRHH)	150113 : JESUS MARIA	1,455,160.00	060 : INFORME	7	7	10	7	7	10	7	7	10	7	7	10	96	5 : Muy baja
19AO0000068875	FORTALECIMIENTO DE LA SEGURIDAD Y SALUD EN EL TRABAJO	150113 : JESUS MARIA	216,424.00	060 : INFORME	0	0	1	0	0	1	0	0	2	0	0	2	6	5 : Muy baja
19AO0000068998	GESTIÓN DE LOS RRHH DEL MTPE (CAPACITACIÓN, BIENESTAR SOCIAL, CULTURA, CLIMA ORGANIZACIONAL Y GESTIÓN DE RENDIMIENTO)	150113 : JESUS MARIA	2,638,557.00	060 : INFORME	0	0	35	103	103	105	103	103	105	103	103	35	898	5 : Muy baja
19AO0000069009	GESTIÓN DE LAS RELACIONES LABORALES	150113 : JESUS MARIA	602,784.00	060 : INFORME	0	0	1	0	0	1	0	0	1	0	0	1	4	5 : Muy baja

OEI.08 MEJORAR EL MODELO DE GESTIÓN INSTITUCIONAL CENTRADO EN EL CIUDADANO

AEI.08.04 Impulsar el cumplimiento óptimo de los procesos del MTPE

COD.	Actividad Operativa	Ubigeo	Meta Anual S/.	U.M.	PROGRAMACION 1	2	3	4	5	6	7	8	9	10	11	12	Meta Fisica Anual	Prioridad
19AO0000059022	ELABORACIÓN DE PLANILLA DE PENSIONISTA	150113 : JESUS MARIA	8,419,800.00	036 : DOCUMENTO	1	1	1	1	1	1	1	1	1	1	1	1	12	5 : Muy baja

Centro de Costo: 02.08 - OFICINA GENERAL DE PLANEAMIENTO Y PRESUPUESTO

OEI.08 MEJORAR EL MODELO DE GESTIÓN INSTITUCIONAL CENTRADO EN EL CIUDADANO

AEI.08.02 Sistemas Administrativos modernizados con herramientas de gestión orientadas al beneficio de clientes internos y externos

COD.	Actividad Operativa	Ubigeo	Meta Anual S/.	U.M.	PROGRAMACION 1	2	3	4	5	6	7	8	9	10	11	12	Meta Fisica Anual	Prioridad
19AO0000102028	CONDUCIR, COORDINAR Y MONITORIAR LOS SISTEMAS DE PRESUPUESTO Y PLANEAMIENTO ESTRATÉGICO, EL PROCESO DE DESENTRALIZACION, ORGANIZACIÓN Y MODERNIZACIÓN	150113 : JESUS MARIA	1,095,864.00	001 : ACCION	4	4	4	4	4	3	3	3	3	3	3	3	41	5 : Muy baja

Centro de Costo: 02.08.02 - OFICINA DE PLANEAMIENTO E INVERSIONES

OEI.08 MEJORAR EL MODELO DE GESTIÓN INSTITUCIONAL CENTRADO EN EL CIUDADANO

AEI.08.02 Sistemas Administrativos modernizados con herramientas de gestión orientadas al beneficio de clientes internos y externos

COD.	Actividad Operativa	Ubigeo	Meta Anual S/.	U.M.	PROGRAMACION 1	2	3	4	5	6	7	8	9	10	11	12	Meta Fisica Anual	Prioridad
19AO0000123423	ELABORACIÓN, ACTUALIZACIÓN Y SEGUIMIENTO DE LA PROGRAMACIÓN MULTIANUAL DE INVERSIONES DEL SECTOR; MONITOREO DE LA EJECUCION FISICA Y FINANCIERA DE INVERSIONES	150113 : JESUS MARIA	262,555.92	036 : DOCUMENTO	4	3	3	6	3	4	4	3	3	4	2	3	42	5 : Muy baja
19AO0000123509	ADMINISTRACIÓN Y EVALUACIÓN DE RIESGOS A NIVEL DE ENTIDAD Y PROCESOS.	150113 : JESUS MARIA	232,555.92	060 : INFORME	7	0	1	1	0	0	7	0	0	1	0	0	17	5 : Muy baja
19AO0000129380	GESTIÓN DEL PLANEAMIENTO ESTRATÉGICO, ASÍ COMO DE POLÍTICAS Y OTROS DOCUMENTOS DE GESTIÓN RELACIONADOS A PLANEAMIENTO SECTORIAL E INSTITUCIONAL.	150113 : JESUS MARIA	1,127,653.76	036 : DOCUMENTO	7	5	6	8	4	7	9	4	4	8	4	7	73	5 : Muy baja

Centro de Costo: 02.08.03 - OFICINA DE PRESUPUESTO

OEI.08 MEJORAR EL MODELO DE GESTIÓN INSTITUCIONAL CENTRADO EN EL CIUDADANO

AEI.08.04 Impulsar el cumplimiento óptimo de los procesos del MTPE

COD.	Actividad Operativa	Ubigeo	PROGRAMACION	Meta Fisica	Prioridad

			Meta Anual S/.	U.M.	1	2	3	4	5	6	7	8	9	10	11	12	Anual	
19AO0000064669	PROGRAMACIÓN, FORMULACIÓN, APROBACIÓN, EJECUCIÓN Y EVALUACIÓN DEL PROCESO PRESUPUESTARIO DEL PLIEGO : 012 MTPE	150113 : JESUS MARIA	1,184,166.00	060 : INFORME	8	5	5	6	3	4	7	4	4	6	4	5	61	5 : Muy baja

Centro de Costo: 02.08.04 - OFICINA DE ORGANIZACIÓN Y MODERNIZACIÓN

OEI.08 MEJORAR EL MODELO DE GESTIÓN INSTITUCIONAL CENTRADO EN EL CIUDADANO

AEI.08.02 Sistemas Administrativos modernizados con herramientas de gestión orientadas al beneficio de clientes internos y externos

COD.	Actividad Operativa	Ubigeo	Meta Anual S/.	U.M.	PROGRAMACION 1	2	3	4	5	6	7	8	9	10	11	12	Meta Fisica Anual	Prioridad
19AO0000101182	ORGANIZACIÓN Y MODERNIZACIÓN INSTITUCIONAL PARA LA MEJORA CONTINUA DE LA CALIDAD DE LOS SERVICIOS PÚBLICOS QUE SE BRINDAN A LA CIUDADANÍA	150113 : JESUS MARIA	1,002,205.00	036 : DOCUMENTO	6	6	9	8	8	6	10	9	8	7	6	11	94	5 : Muy baja

Centro de Costo: 02.08.05 - OFICINA DE DESCENTRALIZACION

OEI.08 MEJORAR EL MODELO DE GESTIÓN INSTITUCIONAL CENTRADO EN EL CIUDADANO

AEI.08.01 Fortalecer y articular territorialmente al Ente Rector para beneficio de la población

COD.	Actividad Operativa	Ubigeo	Meta Anual S/.	U.M.	PROGRAMACION 1	2	3	4	5	6	7	8	9	10	11	12	Meta Fisica Anual	Prioridad
19AO0000099353	FORTALECIMIENTO DE LA GESTIÓN DESCENTRALIZADA EN EL MARCO DEL PROCESO DE MEJORA CONTINUA PARA LA PROVISIÓN DE LOS SERVICIOS PÚBLICOS DE CALIDAD A LA CIUDADANÍA	150113 : JESUS MARIA	1,036,850.00	036 : DOCUMENTO	5	4	7	3	5	9	7	6	11	3	6	12	78	5 : Muy baja

Centro de Costo: 02.09 - OFICINA GENERAL DE ASESORIA JURIDICA

OEI.08 MEJORAR EL MODELO DE GESTIÓN INSTITUCIONAL CENTRADO EN EL CIUDADANO

AEI.08.04 Impulsar el cumplimiento óptimo de los procesos del MTPE

COD.	Actividad Operativa	Ubigeo	Meta Anual S/.	U.M.	PROGRAMACION 1	2	3	4	5	6	7	8	9	10	11	12	Meta Fisica Anual	Prioridad
19AO0000053002	ASESORAMIENTO TECNICO Y JURIDICO	150113 : JESUS MARIA	1,087,541.00	060 : INFORME	220	220	220	220	220	220	220	220	220	220	220	220	2,640	5 : Muy baja

Centro de Costo: 02.10 - OFICINA GENERAL DE COOPERACION Y ASUNTOS INTERNACIONALES

OEI.08 MEJORAR EL MODELO DE GESTIÓN INSTITUCIONAL CENTRADO EN EL CIUDADANO

AEI.08.04 Impulsar el cumplimiento óptimo de los procesos del MTPE

COD.	Actividad Operativa	Ubigeo	Meta Anual S/.	U.M.	PROGRAMACION 1	2	3	4	5	6	7	8	9	10	11	12	Meta Fisica Anual	Prioridad
19AO0000111243	GESTIÓN DE COOPERACIÓN INTERNACIONAL Y ASUNTOS INTERNACIONALES	150113 : JESUS MARIA	220,274.00	036 : DOCUMENTO	8	21	8	8	7	11	7	8	21	9	7	10	125	5 : Muy baja

Centro de Costo: 03 - VICEMINISTERIO DE TRABAJO

OEI.01 PROMOVER LA FORMALIZACIÓN LABORAL EN LOS EMPLEADORES Y TRABAJADORES

AEI.01.01 Asistencia técnica integral especializada en formalización laboral, normatividad laboral, seguridad y salud en el trabajo, seguridad social, buenas prácticas laborales y responsabilidad social empresa

COD.	Actividad Operativa	Ubigeo	Meta Anual S/.	U.M.	PROGRAMACION 1	2	3	4	5	6	7	8	9	10	11	12	Meta Fisica Anual	Prioridad
19AO0000100066	CONDUCCIÓN Y ORIENTACIÓN SUPERIOR DEL VICEMINISTERIO DE TRABAJO	150113 : JESUS MARIA	1,646,838.00	060 : INFORME	6	6	6	6	6	6	6	6	6	6	6	6	72	5 : Muy baja

Centro de Costo: 03.02.01 - DIRECCION GENERAL DE TRABAJO

OEI.01 PROMOVER LA FORMALIZACIÓN LABORAL EN LOS EMPLEADORES Y TRABAJADORES

AEI.01.01 Asistencia técnica integral especializada en formalización laboral, normatividad laboral, seguridad y salud en el trabajo, seguridad social, buenas prácticas laborales y responsabilidad social empresa

COD.	Actividad Operativa	Ubigeo	Meta Anual S/.	U.M.	PROGRAMACION 1	2	3	4	5	6	7	8	9	10	11	12	Meta Fisica Anual	Prioridad
19AO000102814	SUPERVISIÓN Y ASISTENCIA TÉCNICA DE LOS REGISTROS ADMINISTRATIVOS DEL SECTOR DE CONSTRUCCIÓN CIVIL IMPLEMENTADOS EN LAS DRTPE	150113 : JESUS MARIA	148,544.00	060 : INFORME	1	1	1	1	1	1	2	1	1	1	1	2	14	5 : Muy baja
19AO000103152	CAPACITACIÓN Y SENSIBILIZACIÓN A TRABAJADORES Y EMPLEADORES EN MATERIA DE LOS REGISTROS ADMINISTRATIVOS DE CONSTRUCCIÓN CIVIL	150113 : JESUS MARIA	6,058.00	086 : PERSONA	0	0	150	0	0	150	0	0	150	0	0	150	600	5 : Muy baja
19AO000103157	CAPACITACIÓN Y SENSIBILIZACIÓN A SERVIDORES PÚBLICOS DE LAS DRTPE RESPECTO DE LAS RENOVACIONES EN EL RETCC O DE LAS NORMAS ESPECIALES SOBRE MATERIA SINDICAL	150113 : JESUS MARIA	177,852.00	086 : PERSONA	0	0	25	0	0	30	0	0	30	0	0	25	110	5 : Muy baja
19AO000103162	SUPERVISIÓN DE ACTIVIDADES Y MONITOREO DE LA META PRESUPUESTAL	150113 : JESUS MARIA	117,932.00	060 : INFORME	0	0	1	0	0	1	0	0	1	0	0	1	4	5 : Muy baja
19AO000103210	FORMULACIÓN DE PROPUESTAS NORMATIVAS EN MATERIA DE RELACIONES LABORALES	150113 : JESUS MARIA	456,688.00	060 : INFORME	1	1	1	1	1	1	2	1	1	1	1	2	14	5 : Muy baja
19AO000103215	EMISIÓN DE RESOLUCIONES DIRECTORALES EN MATERIA DE RELACIONES LABORALES.	150113 : JESUS MARIA	409,944.00	105 : RESOLUCION	5	5	5	5	5	5	5	5	5	5	5	5	60	5 : Muy baja
19AO000103217	EMISIÓN DE OPINIONES TÉCNICAS EN MATERIA DE RELACIONES DE TRABAJO	150113 : JESUS MARIA	193,132.00	060 : INFORME	7	7	7	7	7	7	7	7	7	7	7	7	84	5 : Muy baja
19AO000103219	SUPERVISIÓN DE LAS DISPOSICIONES DEL DECRETO SUPREMO N° 017-2012-TR	150113 : JESUS MARIA	143,600.00	060 : INFORME	0	0	0	0	0	0	1	0	0	0	0	1	2	5 : Muy baja
19AO000209047	FORMULACIÓN DE PROYECTOS NORMATIVOS SOBRE LOS REGISTROS ADMINISTRATIVOS DEL SECTOR DE CONSTRUCCIÓN CIVIL	150113 : JESUS MARIA	93,252.00	060 : INFORME	0	0	0	1	0	0	0	1	0	0	0	1	3	5 : Muy baja

Centro de Costo: 03.02.02 - DIRECCION DE POLITICAS Y NORMATIVA DE TRABAJO

OEI.04 MEJORAR LA GESTIÓN DE CONFLICTOS ENTRE LOS ACTORES LABORALES.

AEI.04.02 Dictámenes económicos laborales entregados oportunamente a los sindicatos y empleadores

COD.	Actividad Operativa	Ubigeo	Meta Anual S/.	U.M.	PROGRAMACION 1	2	3	4	5	6	7	8	9	10	11	12	Meta Fisica Anual	Prioridad
19AO000068940	ELABORACIÓN DEL DICTAMEN ECONÓMICO LABORAL	150113 : JESUS MARIA	418,491.00	086 : PERSONA	1,885	1,810	2,995	2,918	3,241	3,093	3,118	3,199	3,469	3,005	3,568	2,626	34,927	5 : Muy baja
19AO000068967	ELABORACIÓN DEL SEGUNDO Y ULTIMO DICTAMEN ECONÓMICO LABORAL	150113 : JESUS MARIA	57,463.00	086 : PERSONA	210	259	259	80	209	209	259	209	522	469	259	156	3,100	5 : Muy baja
19AO000070638	ELABORACIÓN DE INFORMES LABORALES	150113 : JESUS MARIA	22,653.00	086 : PERSONA	0	0	0	50	0	0	0	50	0	0	0	50	150	5 : Muy baja
19AO000070645	CAPACITACIÓN A REPRESENTANTES DE LAS EMPRESAS U ORGANIZACIONES SINDICALES	150113 : JESUS MARIA	44,816.00	086 : PERSONA	0	0	50	0	0	50	0	0	50	0	0	50	200	5 : Muy baja

Centro de Costo: 03.02.03 - DIRECCION DE PREVENCION Y SOLUCION DE CONFLICTOS LABORALES Y RESPONSABILIDAD SOCIAL EMPRESARIAL

OEI.01 PROMOVER LA FORMALIZACIÓN LABORAL EN LOS EMPLEADORES Y TRABAJADORES

AEI.01.01 Asistencia técnica integral especializada en formalización laboral, normatividad laboral, seguridad y salud en el trabajo, seguridad social, buenas prácticas laborales y responsabilidad social empresa

COD.	Actividad Operativa	Ubigeo	Meta Anual S/.	U.M.	PROGRAMACION 1	2	3	4	5	6	7	8	9	10	11	12	Meta Fisica Anual	Prioridad
19AO000068905	RECONOCIMIENTO DE LAS BUENAS PRÁCTICAS LABORALES	150113 : JESUS MARIA	434,997.00	086 : PERSONA	0	0	0	0	0	0	0	0	0	0	34	0	34	5 : Muy baja
19AO000068931	CERTIFICACIÓN A EMPRESAS CON RESPONSABILIDAD SOCIAL	150113 : JESUS MARIA	401,423.00	086 : PERSONA	0	0	0	0	0	0	0	0	0	0	0	5	5	5 : Muy baja

OEI.04 MEJORAR LA GESTIÓN DE CONFLICTOS ENTRE LOS ACTORES LABORALES.

AEI.04.01 Asistencia técnica integral en materia de conciliación individual, patrocinio jurídico, liquidaciones, consultas laborales; prevención y solución de conflictos colectivos a los servidores de las DRTPE

COD.	Actividad Operativa	Ubigeo	Meta Anual S/.	U.M.	PROGRAMACION 1	2	3	4	5	6	7	8	9	10	11	12	Meta Fisica Anual	Prioridad
19AO0000068764	CAPACITACIÓN EN MATERIA DE DEFENSA LEGAL, LIQUIDACIONES Y PATROCINIO JUDICIAL A SERVIDORES DE LAS DIRECCIONES REGIONALES DE TRABAJO Y PROMOCIÓN DEL EMPLEO.	150113 : JESUS MARIA	221,188.00	086 : PERSONA	0	1	25	2	2	20	2	25	2	20	1	0	100	5 : Muy baja
19AO0000068843	PROMOCIÓN DE MECANISMOS PARA LA PREVENCIÓN Y SOLUCIÓN DE CONFLICTOS LABORALES COLECTIVOS A SERVIDORES DE LAS DRTPE'S, EMPLEADORES, TRABAJADORES, SINDICATOS, EMPRESAS Y PUBLICO GENERAL	150113 : JESUS MARIA	1,030,303.00	086 : PERSONA	0	300	20	20	30	300	20	257	30	20	20	0	1,017	5 : Muy baja

Centro de Costo: 03.02.04 - DIRECCION DE SEGURIDAD SOCIAL

OEI.01 PROMOVER LA FORMALIZACIÓN LABORAL EN LOS EMPLEADORES Y TRABAJADORES

AEI.01.01 Asistencia técnica integral especializada en formalización laboral, normatividad laboral, seguridad y salud en el trabajo, seguridad social, buenas prácticas laborales y responsabilidad social empresa

COD.	Actividad Operativa	Ubigeo	Meta Anual S/.	U.M.	PROGRAMACION 1	2	3	4	5	6	7	8	9	10	11	12	Meta Fisica Anual	Prioridad
19AO0000102248	CAPACITACIÓN A EMPLEADORES Y TRABAJADORES A TRAVÉS DE TALLERES DE SEGURIDAD SOCIAL A NIVEL NACIONAL, REGIONAL Y LOCAL.	150101 : LIMA	236,340.00	086 : PERSONA	0	150	150	150	150	150	150	150	150	150	150	0	1,500	5 : Muy baja
19AO0000102262	CAPACITACIÓN A LOS FUNCIONARIOS DE LOS GOBIERNOS REGIONALES DE TRABAJO Y PROMOCIÓN DEL EMPLEO EN TEMAS DE SEGURIDAD SOCIAL.	150101 : LIMA	145,240.00	086 : PERSONA	0	15	15	15	15	15	15	15	15	15	15	0	150	5 : Muy baja
19AO0000102273	ACTIVIDADES DE PROMOCIÓN EN CULTURA EN SEGURIDAD SOCIAL	150101 : LIMA	119,980.00	086 : PERSONA	100	100	100	100	100	100	100	100	100	100	100	100	1,200	5 : Muy baja
19AO0000102293	ELABORACIÓN DE PROYECTOS NORMATIVOS Y ATENCIÓN DE DOCUMENTOS EN CALIDAD DE INFORMES Y OPINIONES LEGALES QUE PROMUEVAN LA AMPLIACIÓN DE LA COBERTURA Y LA MEJORA DE LA CALIDAD DE LAS PRESTACIONES DE LA SEGURIDAD SOCIAL	150101 : LIMA	311,920.00	060 : INFORME	15	15	22	22	22	22	22	22	22	22	22	22	250	5 : Muy baja

Centro de Costo: 03.03 - DIRECCION GENERAL DE DERECHOS FUNDAMENTALES Y SEGURIDAD Y SALUD EN EL TRABAJO

OEI.01 PROMOVER LA FORMALIZACIÓN LABORAL EN LOS EMPLEADORES Y TRABAJADORES

AEI.01.01 Asistencia técnica integral especializada en formalización laboral, normatividad laboral, seguridad y salud en el trabajo, seguridad social, buenas prácticas laborales y responsabilidad social empresa

COD.	Actividad Operativa	Ubigeo	Meta Anual S/.	U.M.	PROGRAMACION 1	2	3	4	5	6	7	8	9	10	11	12	Meta Fisica Anual	Prioridad
19AO0000101279	SEGUIMIENTO Y MONITOREO EN MATERIA DE SEGURIDAD Y SALUD EN EL TRABAJO.	150100 : MULTIDISTRITAL	28,000.00	036 : DOCUMENTO	0	0	1	0	0	1	0	0	1	0	0	1	4	5 : Muy baja

OEI.05 PROMOVER LOS DERECHOS FUNDAMENTALES EN EL TRABAJO DE LA POBLACIÓN

AEI.05.01 Asistencia técnica especializada para fortalecer la capacidad de respuesta de las entidades públicas en la prevención y la erradicación del trabajo infantil, del trabajo forzoso y trata de personas

COD.	Actividad Operativa	Ubigeo	Meta Anual S/.	U.M.	PROGRAMACION 1	2	3	4	5	6	7	8	9	10	11	12	Meta Fisica Anual	Prioridad
19AO0000102212	SEGUIMIENTO Y MONITOREO EN MATERIA DE DERECHOS FUNDAMENTALES LABORALES	150100 : MULTIDISTRITAL	40,320.00	036 : DOCUMENTO	0	0	4	0	0	4	0	0	4	0	0	4	16	5 : Muy baja

OEI.05 PROMOVER LOS DERECHOS FUNDAMENTALES EN EL TRABAJO DE LA POBLACIÓN

AEI.05.02 Información específica para la promoción de igualdad y no discriminación en el empleo con énfasis en la igualdad de género.

COD.	Actividad Operativa	Ubigeo	Meta Anual S/.	U.M.	PROGRAMACION 1	2	3	4	5	6	7	8	9	10	11	12	Meta Fisica Anual	Prioridad
19AO0000115006	PLANIFICACIÓN EN MATERIA DE DERECHOS FUNDAMENTALES Y SEGURIDAD Y SALUD EN EL TRABAJO	150100 : MULTIDISTRITAL	13,673.00	036 : DOCUMENTO	0	0	0	0	0	1	0	0	0	0	0	1	2	5 : Muy baja

Centro de Costo: 03.03.02 - DIRECCION DE PROMOCION Y PROTECCION DE LOS DERECHOS FUNDAMENTALES LABORALES

OEI.01 PROMOVER LA FORMALIZACIÓN LABORAL EN LOS EMPLEADORES Y TRABAJADORES

AEI.01.01 Asistencia técnica integral especializada en formalización laboral, normatividad laboral, seguridad y salud en el trabajo, seguridad social, buenas prácticas laborales y responsabilidad social empresa

COD.	Actividad Operativa	Ubigeo	Meta Anual S/.	U.M.	PROGRAMACION 1	2	3	4	5	6	7	8	9	10	11	12	Meta Fisica Anual	Prioridad
19AO0000099394	ELABORACIÓN DE PROPUESTAS NORMATIVAS, TÉCNICAS O DE COOPERACIÓN INTERSECTORIAL EN MATERIA DE LIBERTAD SINDICAL	150100 : MULTIDISTRITAL	4,458.00	060 : INFORME	0	0	1	0	0	1	0	0	1	0	0	1	4	5 : Muy baja
19AO0000099396	ASISTENCIA TÉCNICA EN MATERIA DE LIBERTAD SINDICAL	150100 : MULTIDISTRITAL	21,295.50	060 : INFORME	0	0	1	1	0	0	1	1	0	1	0	0	5	5 : Muy baja

OEI.05 PROMOVER LOS DERECHOS FUNDAMENTALES EN EL TRABAJO DE LA POBLACIÓN

AEI.05.01 Asistencia técnica especializada para fortalecer la capacidad de respuesta de las entidades públicas en la prevención y la erradicación del trabajo infantil, del trabajo forzoso y trata de personas

COD.	Actividad Operativa	Ubigeo	Meta Anual S/.	U.M.	PROGRAMACION 1	2	3	4	5	6	7	8	9	10	11	12	Meta Fisica Anual	Prioridad
19AO0000099350	CAPACITACIÓN Y SENSIBILIZACIÓN EN MATERIA DE PREVENCIÓN Y ERRADICACIÓN DE LA TRATA DE PERSONAS	150101 : LIMA	67,600.00	086 : PERSONA	0	0	0	80	0	0	80	0	80	0	50	0	290	5 : Muy baja
19AO0000099369	CAPACITACIÓN Y SENSIBILIZACIÓN EN MATERIA DE PREVENCIÓN Y ERRADICACIÓN DEL TRABAJO FORZOSO	150100 : MULTIDISTRITAL	57,911.20	086 : PERSONA	0	0	0	80	0	0	80	0	80	0	80	0	320	5 : Muy baja
19AO0000099640	ELABORACIÓN DE PROPUESTAS NORMATIVAS, DOCUMENTOS TÉCNICOS O DE COOPERACIÓN INTERSECTORIAL PARA PROMOVER Y EJECUTAR INICIATIVAS EN MATERIA DE ERRADICACIÓN DEL TRABAJO INFANTIL	150100 : MULTIDISTRITAL	271,039.00	060 : INFORME	0	0	1	0	1	0	1	1	1	1	0	0	6	5 : Muy baja
19AO0000099641	FORTALECIMIENTO DE LAS CAPACIDADES EN MATERIA DE PREVENCIÓN Y ERRADICACIÓN DEL TRABAJO INFANTIL A LOS SERVIDORES PÚBLICOS	150100 : MULTIDISTRITAL	120,683.00	535 : ASISTENCIA TECNICA	0	0	1	1	1	0	1	1	1	1	1	0	8	5 : Muy baja
19AO0000099643	EVENTO DE SENSIBILIZACIÓN EN CONMEMORACIÓN DEL "DÍA MUNDIAL CONTRA EL TRABAJO INFANTIL"	150100 : MULTIDISTRITAL	394,160.00	117 : EVENTOS	0	0	1	0	0	1	0	0	0	0	0	0	2	5 : Muy baja
19AO0000099645	MONITOREO DE LA ESTRATEGIA NACIONAL PARA LA PREVENCIÓN Y ERRADICACIÓN DEL TRABAJO INFANTIL 2012-2021	150100 : MULTIDISTRITAL	200,875.00	060 : INFORME	0	1	0	1	0	1	0	1	0	1	0	1	6	5 : Muy baja
19AO0000166122	REALIZACIÓN DE SESIONES DEL COMITÉ DIRECTIVO NACIONAL PARA LA PREVENCIÓN Y ERRADICACIÓN DEL TRABAJO INFANTIL	150100 : MULTIDISTRITAL	6,000.00	599 : ACTA	1	1	1	1	1	1	1	1	1	1	1	1	12	5 : Muy baja
19AO0000184979	ELABORACIÓN DE PROPUESTAS NORMATIVAS, TÉCNICAS O DE COOPERACIÓN INTERSECTORIAL PARA PROMOVER Y EJECUTAR INICIATIVAS EN MATERIA DE ERRADICACIÓN DE TRATA DE PERSONAS.	150101 : LIMA	235,890.00	060 : INFORME	0	0	0	0	0	1	0	0	0	0	0	1	2	5 : Muy baja
19AO0000186308	ELABORACIÓN DE PROPUESTAS NORMATIVAS, TÉCNICAS O DE COOPERACIÓN INTERSECTORIAL PARA PROMOVER Y EJECUTAR INICIATIVAS EN MATERIA DE ERRADICACIÓN DEL TRABAJO FORZOSO	150100 : MULTIDISTRITAL	98,450.00	060 : INFORME	0	0	0	1	0	0	0	1	0	1	0	0	3	5 : Muy baja
19AO0000186320	IMPLEMENTACIÓN DEL MODELO DE RESCATE Y REINSERCIÓN DE VICTIMAS EN TRABAJO FORZOSO.	150100 : MULTIDISTRITAL	137,600.00	060 : INFORME	0	0	0	0	1	0	0	0	0	0	1	0	2	5 : Muy baja

OEI.05 PROMOVER LOS DERECHOS FUNDAMENTALES EN EL TRABAJO DE LA POBLACIÓN

AEI.05.02 Información específica para la promoción de igualdad y no discriminación en el empleo con énfasis en la igualdad de género.

COD.	Actividad Operativa	Ubigeo	Meta Anual S/.	U.M.	PROGRAMACION 1	2	3	4	5	6	7	8	9	10	11	12	Meta Fisica Anual	Prioridad
19AO0000099400	PROMOCIÓN DE LAS NORMATIVAS E INSTRUMENTOS QUE REGULAN EL DESARROLLO EN MATERIA DE IGUALDAD DE OPORTUNIDADES Y NO DISCRIMINACIÓN EN EL ÁMBITO LABORAL	150100 : MULTIDISTRITAL	17,868.00	117 : EVENTOS	0	0	0	0	1	0	0	0	1	0	0	1	3	5 : Muy baja
19AO0000099416	ELABORACIÓN DE PROPUESTAS NORMATIVAS, DOCUMENTOS TÉCNICOS O DE COOPERACIÓN	150100 : MULTIDISTRITAL	10,000.00	060 : INFORME	0	0	0	0	0	1	0	0	0	0	1	0	2	5 : Muy baja

	INTERSECTORIAL EN MATERIA DE IGUALDAD DE OPORTUNIDADES Y NO DISCRIMINACIÓN EN EL AMBITO LABORAL																		
19AO0000099419	REALIZACIÓN DEL "ENCUENTRO MACROREGIONAL PARA FORTALECER LOS CONOCIMIENTOS DE FUNCIONARIOS Y SERVIDORES DE LAS DRTPE/GRTPE SOBRE LOS DERECHOS FUNDAMENTALES LABORALES"	150100 : MULTIDISTRITAL	50,479.00	117 : EVENTOS	0	0	0	0	0	0	0	0	0	0	1	0	1	5 : Muy baja
19AO0000109769	REALIZACIÓN DE LA "FERIA DE PROMOCIÓN DE LOS DERECHOS DE LOS TRABAJADORES Y TRABAJADORAS DEL HOGAR"	150100 : MULTIDISTRITAL	60,000.00	117 : EVENTOS	0	0	0	1	0	0	0	0	0	0	0	0	1	5 : Muy baja
19AO0000166531	MONITOREO DE PLANES SECTORIALES EN MATERIA DE IGUALDAD Y NO DISCRIMINACIÓN EN EL ÁMBITO LABORAL	150100 : MULTIDISTRITAL	8,000.00	060 : INFORME	0	0	2	0	0	0	0	1	0	0	0	0	3	5 : Muy baja
19AO0000166556	SEGUIMIENTO Y MONITOREO DE LA PARTICIPACIÓN EN INSTANCIAS DE COORDINACIÓN QUE PROMUEVAN LA IGUALDAD Y NO DISCRIMINACIÓN EN EL ÁMIBITO LABORAL	150100 : MULTIDISTRITAL	30,000.00	060 : INFORME	0	0	1	0	0	1	0	0	1	0	0	1	4	5 : Muy baja

Centro de Costo: 03.03.03 - DIRECCION DE SEGURIDAD Y SALUD EN EL TRABAJO

OEI.01 PROMOVER LA FORMALIZACIÓN LABORAL EN LOS EMPLEADORES Y TRABAJADORES

AEI.01.01 Asistencia técnica integral especializada en formalización laboral, normatividad laboral, seguridad y salud en el trabajo, seguridad social, buenas prácticas laborales y responsabilidad social empresa

COD.	Actividad Operativa	Ubigeo	Meta Anual S/.	U.M.	PROGRAMACION 1	2	3	4	5	6	7	8	9	10	11	12	Meta Fisica Anual	Prioridad
19AO0000102199	FORTALECIMIENTO DE CAPACIDADES, ORIENTACIÓN Y DIFUSIÓN EN MATERIA DE SEGURIDAD Y SALUD EN EL TRABAJO	150113 : JESUS MARIA	103,347.50	086 : PERSONA	0	20	30	630	30	30	30	25	25	25	25	15	885	5 : Muy baja
19AO0000187584	SEGUIMIENTO Y MONITOREO DEL REGISTRO ÚNICO DE ACCIDENTES DE TRABAJO, INCIDENTES PELIGROSOS Y ENFERMEDADES OCUPACIONALES	150113 : JESUS MARIA	153,200.00	060 : INFORME	1	1	2	1	1	2	1	1	2	1	1	2	16	5 : Muy baja
19AO0000188357	PROPUESTAS NORMATIVAS O DOCUMENTOS TÉCNICOS EN MATERIA DE SEGURIDAD Y SALUD EN EL TRABAJO	150101 : LIMA	318,950.00	060 : INFORME	0	0	1	0	0	1	0	0	1	0	0	1	4	5 : Muy baja
19AO0000188396	PROPUESTAS DE HERRAMIENTAS DE GESTIÓN PARA PREVENCIÓN DE RIESGOS LABORALES	150101 : LIMA	290,755.00	060 : INFORME	1	2	2	1	2	2	2	1	2	2	2	1	20	5 : Muy baja
19AO0000188747	ELABORACIÓN DE ESTUDIOS SOBRE SEGURIDAD Y SALUD EN EL TRABAJO	150101 : LIMA	111,600.00	060 : INFORME	0	0	1	0	0	1	1	0	1	0	0	1	5	5 : Muy baja

Centro de Costo: 03.04.01 - DIRECCION GENERAL DE POLITICAS DE INSPECCION DEL TRABAJO

OEI.01 PROMOVER LA FORMALIZACIÓN LABORAL EN LOS EMPLEADORES Y TRABAJADORES

AEI.01.01 Asistencia técnica integral especializada en formalización laboral, normatividad laboral, seguridad y salud en el trabajo, seguridad social, buenas prácticas laborales y responsabilidad social empresa

COD.	Actividad Operativa	Ubigeo	Meta Anual S/.	U.M.	PROGRAMACION 1	2	3	4	5	6	7	8	9	10	11	12	Meta Fisica Anual	Prioridad
19AO0000206838	ABSOLUCIÓN DE CONSULTAS EN MATERIA LABORAL (TELEFÓNICA, TELEMÁTICA, SOPORTE PAPEL Y REDES SOCIALES)	150101 : LIMA	1,167,426.00	086 : PERSONA	12,415	12,565	12,565	12,565	12,565	12,565	12,565	12,565	12,565	12,565	12,565	12,489	150,554	5 : Muy baja
19AO0000207317	CAPACITACIÓN Y DIFUSIÓN DE LA NORMATIVA LABORAL A TRAVES DE MEDIOS DE DIFUSIÓN MASIVA	150101 : LIMA	515,590.00	086 : PERSONA	250	250	250	250	250	250	250	250	250	250	250	250	3,000	5 : Muy baja
19AO0000216393	ORIENTACION Y ASISTENCIA TECNICA EN EL SERVICIO INTEGRADO FORMALIZA PERU	150101 : LIMA	1,912,620.00	086 : PERSONA	650	650	2,150	650	2,150	650	2,150	650	650	2,150	650	650	13,800	5 : Muy baja

OEI.01 PROMOVER LA FORMALIZACIÓN LABORAL EN LOS EMPLEADORES Y TRABAJADORES

AEI.01.03 Sistema de inspección del trabajo de amplia cobertura y calidad al que acceden los trabajadores y empleadores

COD.	Actividad Operativa	Ubigeo	Meta Anual S/.	U.M.	PROGRAMACION 1	2	3	4	5	6	7	8	9	10	11	12	Meta Fisica Anual	Prioridad
19AO0000201665	FORMULACIÓN DE POLÍTICA Y PLANES NACIONALES Y SECTORIALES DE INSPECCIÓN DEL TRABAJO, PROPUESTAS NORMATIVAS Y, ARTICULACIÓN TERRITORIAL DEL PP 103	150101 : LIMA	1,946,136.00	060 : INFORME	0	0	1	0	0	1	0	0	1	0	0	1	4	5 : Muy baja

Centro de Costo: 04.01 - VICEMINISTERIO DE PROMOCION DEL EMPLEO Y CAPACITACION LABORAL

OEI.02 PROMOVER LA EMPLEABILIDAD DE LOS JÓVENES PARA SU INSERCIÓN LABORAL EN EL MERCADO DE TRABAJO

AEI.02.05 Ejecutar el Proyecto de Inversión Pública N° 308669: Mejoramiento y Ampliación de los Servicios del Centro de Empleo para la Inserción Laboral Formal de los jóvenes en las Regiones de Arequipa, Ica, L

COD.	Actividad Operativa	Ubigeo	Meta Anual S/.	U.M.	PROGRAMACION 1	2	3	4	5	6	7	8	9	10	11	12	Meta Fisica Anual	Prioridad
19AO000199466	SUPERVISION DE POLÍTICAS, ESTRATEGIAS, PLANES, PROYECTOS EN MATERIA DE PROMOCION DEL EMPLEO Y CAPACITACIÓN LABORAL	150113 : JESUS MARIA	1,044,018.00	036 : DOCUMENTO	0	1	2	4	0	4	7	1	3	3	2	2	29	5 : Muy baja

OEI.02 PROMOVER LA EMPLEABILIDAD DE LOS JÓVENES PARA SU INSERCIÓN LABORAL EN EL MERCADO DE TRABAJO

AEI.02.06 Certificación oficial de competencias laborales para mejorar la empleabilidad de los jóvenes.

COD.	Actividad Operativa	Ubigeo	Meta Anual S/.	U.M.	PROGRAMACION 1	2	3	4	5	6	7	8	9	10	11	12	Meta Fisica Anual	Prioridad
19AO000199971	ELABORACIÓN, REVISIÓN Y/O APROBACIÓN DE PROYECTOS NORMATIVOS EN MATERIA DE PROMOCIÓN DEL EMPLEO Y CAPACITACIÓN LABORAL	150113 : JESUS MARIA	532,000.00	036 : DOCUMENTO	0	0	4	4	0	5	5	1	4	3	3	1	30	5 : Muy baja

OEI.07 PROMOVER EL EMPLEO A TRAVÉS DEL MEJORAMIENTO DE LAS COMPETENCIAS LABORALES Y NIVELES DE EMPLEABILIDAD DE LA POBLACIÓN, PARTICULARMENTE EN CONDICIONES DE DESEMPLEO Y SUBEMPLEO.

AEI.07.02 Asistencia técnica integral para la inserción laboral y autoempleo de las personas en condiciones de desempleo y subempleo.

COD.	Actividad Operativa	Ubigeo	Meta Anual S/.	U.M.	PROGRAMACION 1	2	3	4	5	6	7	8	9	10	11	12	Meta Fisica Anual	Prioridad
19AO000200046	ELABORACIÓN DE DOCUMENTOS TÉCNICOS EN MATERIA DE PROMOCIÓN DEL EMPLEO Y CAPACITACIÓN LABORAL. (PRESENTACIONES, AYUDAS MEMORIAS Y/O CARPETAS)	150113 : JESUS MARIA	218,523.00	036 : DOCUMENTO	0	0	0	0	0	1	0	0	0	0	0	1	2	5 : Muy baja

Centro de Costo: 04.02 - DIRECCION GENERAL DE PROMOCION DEL EMPLEO

OEI.06 GENERAR COMPETENCIAS Y OPORTUNIDADES LABORALES PARA POBLACIONES VULNERABLES, CON ÉNFASIS EN AQUELLAS EN CONDICIONES DE POBREZA Y POBREZA EXTREMA.

AEI.06.04 Fortalecer capacidades de los servidores y funcionarios de los Gobiernos Regionales para fomentar la inserción laboral y autoempleo de grupos vulnerables, en condiciones de pobreza y pobreza extrema

COD.	Actividad Operativa	Ubigeo	Meta Anual S/.	U.M.	PROGRAMACION 1	2	3	4	5	6	7	8	9	10	11	12	Meta Fisica Anual	Prioridad
19AO000111605	MONITOREO Y SUPERVISIÓN DE ACTIVIDADES EN MATERIA DE PROMOCIÓN DEL EMPLEO	150113 : JESUS MARIA	1,246,038.00	036 : DOCUMENTO	14	13	15	20	17	18	22	20	18	21	20	15	213	5 : Muy baja

Centro de Costo: 04.02.02 - DIRECCION DE PROMOCION DEL EMPLEO Y AUTOEMPLEO

OEI.02 PROMOVER LA EMPLEABILIDAD DE LOS JÓVENES PARA SU INSERCIÓN LABORAL EN EL MERCADO DE TRABAJO

AEI.02.02 Fortalecer capacidades de los servidores y funcionarios de los Gobiernos Regionales para fomentar la inserción laboral y autoempleo de los jóvenes.

COD.	Actividad Operativa	Ubigeo	Meta Anual S/.	U.M.	PROGRAMACION 1	2	3	4	5	6	7	8	9	10	11	12	Meta Fisica Anual	Prioridad
19AO000112916	PROMOCIÓN DEL EMPLEO JUVENIL	150113 : JESUS MARIA	132,804.00	036 : DOCUMENTO	1	0	0	0	0	1	1	1	0	0	0	0	4	5 : Muy baja

OEI.06 GENERAR COMPETENCIAS Y OPORTUNIDADES LABORALES PARA POBLACIONES VULNERABLES, CON ÉNFASIS EN AQUELLAS EN CONDICIONES DE POBREZA Y POBREZA EXTREMA.

AEI.06.04 Fortalecer capacidades de los servidores y funcionarios de los Gobiernos Regionales para fomentar la inserción laboral y autoempleo de grupos vulnerables, en condiciones de pobreza y pobreza extrema

COD.	Actividad Operativa	Ubigeo	Meta Anual S/.	U.M.	PROGRAMACION 1	2	3	4	5	6	7	8	9	10	11	12	Meta Fisica Anual	Prioridad
19AO000112957	PROMOCIÓN DEL EMPLEO DE POBLACIONES VULNERABLES	150113 : JESUS MARIA	935,152.00	036 : DOCUMENTO	0	0	0	0	0	1	6	0	2	1	0	0	10	5 : Muy baja

OEI.06 GENERAR COMPETENCIAS Y OPORTUNIDADES LABORALES PARA POBLACIONES VULNERABLES, CON ÉNFASIS EN AQUELLAS EN CONDICIONES DE POBREZA Y POBREZA EXTREMA.

AEI.06.05 Información y Orientación en materia de promoción del teletrabajo y migración laboral, en especial grupos vulnerables, en condiciones de pobreza y pobreza extrema.

COD.	Actividad Operativa	Ubigeo	PROGRAMACION	Meta Fisica Anual	Prioridad

			Meta Anual S/.	U.M.	1	2	3	4	5	6	7	8	9	10	11	12		
19AO0000112976	PROMOCIÓN DEL TELETRABAJO	150113 : JESUS MARIA	306,538.00	036 : DOCUMENTO	0	0	1	0	0	2	0	1	0	0	0	0	4	5 : Muy baja

Centro de Costo: 04.02.03 - DIRECCION DE INVESTIGACION SOCIO ECONOMICO LABORAL

OEI.06 GENERAR COMPETENCIAS Y OPORTUNIDADES LABORALES PARA POBLACIONES VULNERABLES, CON ÉNFASIS EN AQUELLAS EN CONDICIONES DE POBREZA Y POBREZA EXTREMA.

AEI.06.04 Fortalecer capacidades de los servidores y funcionarios de los Gobiernos Regionales para fomentar la inserción laboral y autoempleo de grupos vulnerables, en condiciones de pobreza y pobreza extrema

COD.	Actividad Operativa	Ubigeo	Meta Anual S/.	U.M.	PROGRAMACION 1	2	3	4	5	6	7	8	9	10	11	12	Meta Fisica Anual	Prioridad
19AO0000102171	FORTALECER CAPACIDADES DE LOS SERVIDORES Y FUNCIONARIOS DE LOS GOBIERNOS REGIONALES EN MATERIA DE INFORMACIÓN DEL MERCADO DE TRABAJO	150113 : JESUS MARIA	230,728.00	088 : PERSONA CAPACITADA	0	2	2	3	3	4	2	3	2	3	2	0	26	5 : Muy baja

OEI.08 MEJORAR EL MODELO DE GESTIÓN INSTITUCIONAL CENTRADO EN EL CIUDADANO

AEI.08.03 Implementar el Sistema de Información del Mercado de Trabajo

COD.	Actividad Operativa	Ubigeo	Meta Anual S/.	U.M.	PROGRAMACION 1	2	3	4	5	6	7	8	9	10	11	12	Meta Fisica Anual	Prioridad
19AO0000101645	ESTUDIOS DE DEMANDA OCUPACIONAL	150113 : JESUS MARIA	342,778.00	416 : INSTRUMENTOS	0	0	0	0	0	0	0	0	0	0	0	8	8	5 : Muy baja
19AO0000102021	ELABORACIÓN DE DOCUMENTOS CON INFORMACIÓN DEL MERCADO DE TRABAJO	150113 : JESUS MARIA	2,632,921.00	036 : DOCUMENTO	13	14	13	17	15	15	17	15	16	17	14	15	181	5 : Muy baja
19AO0000102185	DOCUMENTOS CON INFORMACIÓN DEL MERCADO DE TRABAJO PARA JÓVENES	150113 : JESUS MARIA	145,649.00	036 : DOCUMENTO	0	0	1	0	0	1	0	0	1	0	1	0	4	5 : Muy baja

Centro de Costo: 04.02.04 - DIRECCION DE MIGRACION LABORAL

OEI.06 GENERAR COMPETENCIAS Y OPORTUNIDADES LABORALES PARA POBLACIONES VULNERABLES, CON ÉNFASIS EN AQUELLAS EN CONDICIONES DE POBREZA Y POBREZA EXTREMA.

AEI.06.05 Información y Orientación en materia de promoción del teletrabajo y migración laboral, en especial grupos vulnerables, en condiciones de pobreza y pobreza extrema.

COD.	Actividad Operativa	Ubigeo	Meta Anual S/.	U.M.	PROGRAMACION 1	2	3	4	5	6	7	8	9	10	11	12	Meta Fisica Anual	Prioridad
19AO0000102034	GESTIÓN DE LA MIGRACIÓN LABORAL, SEGURIDAD SOCIAL Y FLUJO MIGRATORIO PARA LOS TRABAJADORES MIGRANTES Y SUS FAMILIAS	150113 : JESUS MARIA	454,143.00	037 : DOCUMENTO EMITIDO	0	0	0	1	0	0	0	1	2	0	0	0	4	5 : Muy baja
19AO0000102179	MONITOREO DE LA EJECUCIÓN DE REMESAS III	150113 : JESUS MARIA	114,257.60	037 : DOCUMENTO EMITIDO	0	0	0	0	0	0	0	0	1	0	0	0	1	5 : Muy baja
19AO0000102194	PROPONER Y PROMOVER SISTEMAS Y MECANISMOS DE INFORMACIÓN DIRIGIDOS A LOS ACTORES DE LA MIGRACIÓN LABORAL A FIN DE BRINDARLES LOS CANALES ADECUADOS PARA UNA MIGRACIÓN LABORAL REGULAR A FIN DE QUE INCREMENTE LOS NIVELES DE VIDA DE LOS MIGRANTES	150113 : JESUS MARIA	88,944.60	037 : DOCUMENTO EMITIDO	0	0	1	1	0	2	0	0	2	0	0	0	6	5 : Muy baja
19AO0000105280	ANALIZAR Y SISTEMATIZAR LA INFORMACIÓN PROVENIENTE DEL AMBITO NACIONAL, REGIONAL Y LOCAL EN MATERIA DE MIGRACION LABORAL	150113 : JESUS MARIA	1,100.00	037 : DOCUMENTO EMITIDO	5	5	5	6	5	5	8	6	5	6	5	8	69	5 : Muy baja
19AO0000105358	DISEÑAR E IMPLEMENTAR SISTEMAS O MECANISMOS DE ORIENTACIÓN DIRIGIDOS A LOS ACTORES DE LA MIGRACIÓN LABORAL	150113 : JESUS MARIA	66,894.60	087 : PERSONA ATENDIDA	310	318	322	418	322	326	318	322	318	418	318	310	4,020	5 : Muy baja

OEI.06 GENERAR COMPETENCIAS Y OPORTUNIDADES LABORALES PARA POBLACIONES VULNERABLES, CON ÉNFASIS EN AQUELLAS EN CONDICIONES DE POBREZA Y POBREZA EXTREMA.

AEI.06.06 Asistencia técnica integral sobre mecanismos de empleo formal para personas en condiciones de vulnerabilidad sociolaboral, de pobreza y pobreza extrema

COD.	Actividad Operativa	Ubigeo	Meta Anual S/.	U.M.	PROGRAMACION 1	2	3	4	5	6	7	8	9	10	11	12	Meta Fisica Anual	Prioridad
19AO0000115241	DIFUSIÓN SOBRE EL REGISTRO DE LOS	150113 :	1,050.00	041 :	0	0	0	0	25	0	0	30	0	0	30	0	85	5 : Muy baja

	CONTRATOS DE TRABAJADORES MIGRANTES DE LA COMUNIDAD ANDINA EN EL SISTEMA VIRTUAL DEL TRABAJADOR MIGRANTE ANDINO.	JESUS MARIA	EMPRESA

Centro de Costo: 04.02.05 - DIRECCION DE PROMOCION LABORAL PARA PERSONAS CON DISCAPACIDAD

OEI.06 GENERAR COMPETENCIAS Y OPORTUNIDADES LABORALES PARA POBLACIONES VULNERABLES, CON ÉNFASIS EN AQUELLAS EN CONDICIONES DE POBREZA Y POBREZA EXTREMA.

AEI.06.04 Fortalecer capacidades de los servidores y funcionarios de los Gobiernos Regionales para fomentar la inserción laboral y autoempleo de grupos vulnerables, en condiciones de pobreza y pobreza extrema

COD.	Actividad Operativa	Ubigeo	Meta Anual S/.	U.M.	PROGRAMACION 1	2	3	4	5	6	7	8	9	10	11	12	Meta Fisica Anual	Prioridad
19AO0000053336	ELABORACIÓN DE PROPUESTAS NORMATIVAS E INSTRUMENTOS Y DOCUMENTOS TÉCNICOS PARA LA PROMOCIÓN DEL EMPLEO DE PERSONAS CON DISCAPACIDAD	150113 : JESUS MARIA	203,512.00	036 : DOCUMENTO	0	1	5	1	0	3	1	1	2	0	0	0	14	5 : Muy baja
19AO0000053358	CAPACITACIÓN Y ASISTENCIA TÉCNICA A LOS GOBIERNOS REGIONALES PARA LA PROMOCIÓN DEL EMPLEO DE PERSONAS CON DISCAPACIDAD	150113 : JESUS MARIA	151,222.00	001 : ACCION	0	2	1	2	1	2	2	2	1	3	1	0	17	5 : Muy baja

OEI.06 GENERAR COMPETENCIAS Y OPORTUNIDADES LABORALES PARA POBLACIONES VULNERABLES, CON ÉNFASIS EN AQUELLAS EN CONDICIONES DE POBREZA Y POBREZA EXTREMA.

AEI.06.06 Asistencia técnica integral sobre mecanismos de empleo formal para personas en condiciones de vulnerabilidad sociolaboral, de pobreza y pobreza extrema

COD.	Actividad Operativa	Ubigeo	Meta Anual S/.	U.M.	PROGRAMACION 1	2	3	4	5	6	7	8	9	10	11	12	Meta Fisica Anual	Prioridad
19AO0000053370	ELABORACIÓN DE INSTRUMENTOS TÉCNICOS EN MATERIA DE PROMOCIÓN DE EMPLEO PARA PERSONAS CON DISCAPACIDAD	150113 : JESUS MARIA	302,724.00	416 : INSTRUMENTOS	0	0	1	0	2	0	1	1	0	1	0	0	6	5 : Muy baja

Centro de Costo: 04.03 - DIRECCION GENERAL DEL SERVICIO NACIONAL DEL EMPLEO

OEI.02 PROMOVER LA EMPLEABILIDAD DE LOS JÓVENES PARA SU INSERCIÓN LABORAL EN EL MERCADO DE TRABAJO

AEI.02.01 Intermediación laboral acorde a la demanda del mercado laboral para los jóvenes

COD.	Actividad Operativa	Ubigeo	Meta Anual S/.	U.M.	PROGRAMACION 1	2	3	4	5	6	7	8	9	10	11	12	Meta Fisica Anual	Prioridad
19AO0000068839	IMPLEMENTAR POLÍTICAS Y NORMAS TÉCNICAS DEL SERVICIO NACIONAL DEL EMPLEO	150113 : JESUS MARIA	1,282,885.00	036 : DOCUMENTO	0	0	1	0	1	1	0	0	2	1	0	0	6	5 : Muy baja
19AO0000068854	INSTRUMENTOS, HERRAMIENTAS EN MATERIA DE INTERMEDIACIÓN LABORAL DEL SERVICIO NACIONAL DEL EMPLEO	150113 : JESUS MARIA	25,000.00	036 : DOCUMENTO	0	0	0	0	1	1	1	0	1	0	1	0	5	5 : Muy baja
19AO0000074742	ORGANIZACIÓN Y ARTICULACIÓN TERRITORIAL DEL CENTRO DE EMPLEO Y OFICINA DE EMPLEO DE LA RED DEL SERVICIO NACIONAL DEL EMPLEO	150113 : JESUS MARIA	0.00	060 : INFORME	0	1	2	0	0	2	0	1	2	0	0	2	10	5 : Muy baja
19AO0000074873	ORGANIZACIÓN DE EVENTOS ITINERANTES DE PROMOCIÓN DEL EMPLEO	150113 : JESUS MARIA	980,951.00	060 : INFORME	0	1	1	2	1	1	2	1	1	1	1	0	12	5 : Muy baja
19AO0000074920	SUPERVISIÓN Y MONITOREO DE LA RED NACIONAL DEL SERVICIO NACIONAL DEL EMPLEO	150113 : JESUS MARIA	40,000.00	060 : INFORME	0	2	3	2	2	3	2	2	2	2	2	3	25	5 : Muy baja
19AO0000089324	ELABORACIÓN DE INSTRUMENTOS TÉCNICOS NORMATIVOS EN MATERIA DE EMPLEABILIDAD E INSERCIÓN LABORAL	150113 : JESUS MARIA	491,930.00	416 : INSTRUMENTOS	0	0	0	0	0	1	0	1	1	0	0	0	3	5 : Muy baja
19AO0000089343	SUPERVISIÓN Y MONITOREO EN EL MARCO DEL PROGRAMA PRESUPUESTAL - PROEMPLEO	150113 : JESUS MARIA	151,403.00	060 : INFORME	0	1	1	1	0	1	0	0	1	0	0	1	6	5 : Muy baja

OEI.02 PROMOVER LA EMPLEABILIDAD DE LOS JÓVENES PARA SU INSERCIÓN LABORAL EN EL MERCADO DE TRABAJO

AEI.02.02 Fortalecer capacidades de los servidores y funcionarios de los Gobiernos Regionales para fomentar la inserción laboral y autoempleo de los jóvenes.

COD.	Actividad Operativa	Ubigeo	Meta Anual S/.	U.M.	PROGRAMACION 1	2	3	4	5	6	7	8	9	10	11	12	Meta Fisica Anual	Prioridad
19AO0000074888	FORTALECIMIENTO DE CAPACIDADES DEL CENTRO DE EMPLEO	150113 : JESUS MARIA	147,000.00	088 : PERSONA CAPACITADA	0	4	8	88	15	12	10	13	136	17	65	0	368	5 : Muy baja
19AO0000089368	FORTALECIMIENTO DE CAPACIDADES EN EL	150113 :	130,040.00	088 :	0	0	2	2	4	3	4	5	6	5	3	0	34	5 : Muy baja

MARCO DEL PP-PROEMPLEO | JESUS MARIA | PERSONA CAPACITADA

OEI.07 PROMOVER EL EMPLEO A TRAVÉS DEL MEJORAMIENTO DE LAS COMPETENCIAS LABORALES Y NIVELES DE EMPLEABILIDAD DE LA POBLACIÓN, PARTICULARMENTE EN CONDICIONES DE DESEMPLEO Y SUBEMPLEO.

AEI.07.01 Intermediación laboral acorde a la demanda del mercado laboral de las personas en condiciones de desempleo y subempleo.

COD.	Actividad Operativa	Ubigeo	Meta Anual S/.	U.M.	PROGRAMACION 1	2	3	4	5	6	7	8	9	10	11	12	Meta Fisica Anual	Prioridad
19AO0000068847	IMPLEMENTACIÓN DE POLÍTICAS Y NORMAS TÉCNICAS DEL SERVICIO NACIONAL DEL EMPLEO	150113 : JESUS MARIA	20,000.00	036 : DOCUMENTO	0	0	1	0	1	0	0	0	3	0	0	0	5	5 : Muy baja
19AO0000074729	INSTRUMENTOS, HERRAMIENTAS EN MATERIA DE INTERMEDIACIÓN LABORAL DEL SERVICIO NACIONAL DEL EMPLEO (7.1)	150113 : JESUS MARIA	50,000.00	036 : DOCUMENTO	0	0	0	0	0	1	0	1	0	0	1	0	3	5 : Muy baja
19AO0000074745	ORGANIZACIÓN Y ARTICULACIÓN TERRITORIAL DEL CENTRO DE EMPLEO Y OFICINA DE EMPLEO DE LA RED DEL SERVICIO NACIONAL DEL EMPLEO (7.1)	150113 : JESUS MARIA	0.00	060 : INFORME	0	0	2	0	0	2	0	0	2	0	0	2	8	5 : Muy baja
19AO0000074878	ORGANIZACIÓN DE EVENTOS ITINERANTES DE PROMOCIÓN DEL EMPLEO (7.1)	150113 : JESUS MARIA	1,533.00	060 : INFORME	0	0	0	2	1	1	2	1	1	1	1	0	10	5 : Muy baja
19AO0000074939	SUPERVISIÓN Y MONITOREO DE LA RED NACIONAL DEL SERVICIO NACIONAL DEL EMPLEO (7.1)	150113 : JESUS MARIA	62,820.00	060 : INFORME	0	2	3	2	1	2	2	2	3	2	1	2	22	5 : Muy baja
19AO0000089333	ELABORACIÓN DE INSTRUMENTOS TÉCNICOS NORMATIVOS EN MATERIA DE EMPLEABILIDAD E INSERCIÓN LABORAL (7.1)	150113 : JESUS MARIA	47,427.00	416 : INSTRUMENTOS	0	0	0	0	0	1	0	0	2	0	0	0	3	5 : Muy baja
19AO0000089348	SUPERVISIÓN Y MONITOREO EN EL MARCO DEL PROGRAMA PRESUPUESTAL - PROEMPLEO (7.1)	150113 : JESUS MARIA	900.00	060 : INFORME	0	0	2	0	0	2	0	0	2	0	0	2	8	5 : Muy baja

Centro de Costo: 04.04 - DIRECCION GENERAL DE FORMACION PROFESIONAL Y CAPACITACION LABORAL

OEI.07 PROMOVER EL EMPLEO A TRAVÉS DEL MEJORAMIENTO DE LAS COMPETENCIAS LABORALES Y NIVELES DE EMPLEABILIDAD DE LA POBLACIÓN, PARTICULARMENTE EN CONDICIONES DE DESEMPLEO Y SUBEMPLEO.

AEI.07.03 Certificación oficial de competencias laborales para mejorar la empleabilidad de la población, particularmente en condiciones de desempleo y subempleo.

COD.	Actividad Operativa	Ubigeo	Meta Anual S/.	U.M.	PROGRAMACION 1	2	3	4	5	6	7	8	9	10	11	12	Meta Fisica Anual	Prioridad
19AO0000112978	PLANIFICAR, COORDINAR, DIRIGIR Y SUPERVISAR PARA EL FORTALECIMIENTO DE COMPETENCIAS EN MATERIA DE FORMACIÓN PROFESIONAL Y CAPACITACIÓN LABORAL.	150113 : JESUS MARIA	1,307,815.00	036 : DOCUMENTO	1	2	10	13	15	12	19	9	13	16	10	5	125	5 : Muy baja

Centro de Costo: 04.04.02 - DIRECCION DE FORMACION PROFESIONAL Y CAPACITACION LABORAL

OEI.02 PROMOVER LA EMPLEABILIDAD DE LOS JÓVENES PARA SU INSERCIÓN LABORAL EN EL MERCADO DE TRABAJO

AEI.02.02 Fortalecer capacidades de los servidores y funcionarios de los Gobiernos Regionales para fomentar la inserción laboral y autoempleo de los jóvenes.

COD.	Actividad Operativa	Ubigeo	Meta Anual S/.	U.M.	PROGRAMACION 1	2	3	4	5	6	7	8	9	10	11	12	Meta Fisica Anual	Prioridad
19AO0000111130	FORTALECIMIENTO DE CAPACIDADES DE LOS GOBIERNOS REGIONALES EN MATERIA DE FORMACIÓN PROFESIONAL Y CAPACITACIÓN LABORAL	150113 : JESUS MARIA	99,492.00	086 : PERSONA	0	5	11	14	29	7	14	16	16	16	5	0	133	5 : Muy baja

OEI.02 PROMOVER LA EMPLEABILIDAD DE LOS JÓVENES PARA SU INSERCIÓN LABORAL EN EL MERCADO DE TRABAJO

AEI.02.03 Orientación e información para la construcción de trayectorias formativas laborales pertinentes dirigida a jóvenes.

COD.	Actividad Operativa	Ubigeo	Meta Anual S/.	U.M.	PROGRAMACION 1	2	3	4	5	6	7	8	9	10	11	12	Meta Fisica Anual	Prioridad
19AO0000111543	ELABORACIÓN DE DOCUMENTOS TÉCNICOS PARA PROMOVER LA CONSTRUCCIÓN DE LA TRAYECTORIA FORMATIVA LABORAL DE LAS PERSONAS PARA LA MEJORA DE SU EMPLEABILIDAD	150113 : JESUS MARIA	309,694.00	036 : DOCUMENTO	0	0	1	0	1	1	0	1	0	1	1	0	6	5 : Muy baja

OEI.02 PROMOVER LA EMPLEABILIDAD DE LOS JÓVENES PARA SU INSERCIÓN LABORAL EN EL MERCADO DE TRABAJO

AEI.02.04 Asistencia técnica integral para la inserción laboral y autoempleo de los jóvenes en el mercado de trabajo.

COD.	Actividad Operativa	Ubigeo	Meta Anual S/.	U.M.	PROGRAMACION 1	2	3	4	5	6	7	8	9	10	11	12	Meta Fisica Anual	Prioridad
19AO0000112058	ELABORACIÓN DE DOCUMENTOS TÉCNICOS PARA PROMOVER LA CONSTRUCCIÓN DE LA TRAYECTORIA FORMATIVA LABORAL DE LAS PERSONAS PARA LA MEJORA DE SU EMPLEABILIDAD	150113 : JESUS MARIA	421,608.00	036 : DOCUMENTO	1	3	1	2	3	1	1	3	2	1	2	1	21	5 : Muy baja
19AO0000112858	ELABORACIÓN DE INSTRUMENTOS TÉCNICOS PARA PROMOVER EL DESARROLLO DE LAS COMPETENCIAS LABORALES A TRAVÉS DE LA CAPACITACIÓN LABORAL Y DUAL	150113 : JESUS MARIA	290,288.00	416 : INSTRUMENTOS	0	0	3	5	6	1	7	1	3	6	1	0	33	5 : Muy baja
19AO0000112881	ELABORACIÓN DE INSTRUMENTO TÉCNICOS PARA EL USO ADECUADO Y LA ACTIVACIÓN DE LAS COMPETENCIAS PARA EL DESARROLLO DEL CAPITAL HUMANO	150113 : JESUS MARIA	648,713.00	416 : INSTRUMENTOS	0	0	1	1	1	2	1	0	0	1	0	0	7	5 : Muy baja

OEI.07 PROMOVER EL EMPLEO A TRAVÉS DEL MEJORAMIENTO DE LAS COMPETENCIAS LABORALES Y NIVELES DE EMPLEABILIDAD DE LA POBLACIÓN, PARTICULARMENTE EN CONDICIONES DE DESEMPLEO Y SUBEMPLEO.

AEI.07.02 Asistencia técnica integral para la inserción laboral y autoempleo de las personas en condiciones de desempleo y subempleo.

COD.	Actividad Operativa	Ubigeo	Meta Anual S/.	U.M.	PROGRAMACION 1	2	3	4	5	6	7	8	9	10	11	12	Meta Fisica Anual	Prioridad
19AO0000111598	ELABORACIÓN DE INSTRUMENTOS TÉCNICOS PARA EL USO ADECUADO Y LA ACTIVACIÓN DE LAS COMPETENCIAS PARA EL DESARROLLO DEL CAPITAL HUMANO	150113 : JESUS MARIA	55,839.00	416 : INSTRUMENTOS	0	0	0	0	0	0	0	0	1	1	0	0	2	5 : Muy baja
19AO0000112141	ELABORACIÓN DE DOCUMENTO TÉCNICOS PARA PROMOVER LA CONSTRUCCIÓN DE LA TRAYECTORIA FORMATIVA LABORAL DE LAS PERSONAS PARA LA MEJORA DE SU EMPLEABILIDAD	150113 : JESUS MARIA	568,900.00	036 : DOCUMENTO	0	1	2	3	2	4	1	3	1	3	3	1	24	5 : Muy baja

Centro de Costo: 04.04.03 - DIRECCION DE NORMALIZACION Y CERTIFICACION DE COMPETENCIAS LABORALES

OEI.02 PROMOVER LA EMPLEABILIDAD DE LOS JÓVENES PARA SU INSERCIÓN LABORAL EN EL MERCADO DE TRABAJO

AEI.02.02 Fortalecer capacidades de los servidores y funcionarios de los Gobiernos Regionales para fomentar la inserción laboral y autoempleo de los jóvenes.

COD.	Actividad Operativa	Ubigeo	Meta Anual S/.	U.M.	PROGRAMACION 1	2	3	4	5	6	7	8	9	10	11	12	Meta Fisica Anual	Prioridad
19AO0000114228	FORTALECIMIENTO DE CAPACIDADES DE LOS GOBIERNOS REGIONALES EN MATERIA DE NORMALIZACIÓN Y CERTIFICACIÓN DE COMPETENCIAS LABORALES Y DESARROLLO DE LOS RECURSOS HUMANOS.	150113 : JESUS MARIA	13,647.54	086 : PERSONA	0	8	8	10	12	14	10	12	14	12	10	0	110	5 : Muy baja

OEI.02 PROMOVER LA EMPLEABILIDAD DE LOS JÓVENES PARA SU INSERCIÓN LABORAL EN EL MERCADO DE TRABAJO

AEI.02.04 Asistencia técnica integral para la inserción laboral y autoempleo de los jóvenes en el mercado de trabajo.

COD.	Actividad Operativa	Ubigeo	Meta Anual S/.	U.M.	PROGRAMACION 1	2	3	4	5	6	7	8	9	10	11	12	Meta Fisica Anual	Prioridad
19AO0000114323	ELABORACIÓN DE DOCUMENTOS TÉCNICOS PARA EL USO ADECUADO Y LA ACTIVACIÓN DE LAS COMPETENCIAS PARA EL DESARROLLO DEL CAPITAL HUMANO	150113 : JESUS MARIA	80,094.75	036 : DOCUMENTO	0	0	0	0	0	0	0	1	0	0	0	0	1	5 : Muy baja

OEI.02 PROMOVER LA EMPLEABILIDAD DE LOS JÓVENES PARA SU INSERCIÓN LABORAL EN EL MERCADO DE TRABAJO

AEI.02.06 Certificación oficial de competencias laborales para mejorar la empleabilidad de los jóvenes.

COD.	Actividad Operativa	Ubigeo	Meta Anual S/.	U.M.	PROGRAMACION 1	2	3	4	5	6	7	8	9	10	11	12	Meta Fisica Anual	Prioridad
19AO0000112990	ELABORACIÓN DE INSTRUMENTOS VINCULADOS A LOS PROCESOS DE NORMALIZACIÓN Y CERTIFICACIÓN DE COMPETENCIAS LABORALES PARA EL DESARROLLO DEL CAPITAL HUMANO	150113 : JESUS MARIA	253,909.00	416 : INSTRUMENTOS	0	0	1	0	0	0	1	1	2	1	2	0	8	5 : Muy baja
19AO0000114243	ELABORACIÓN DE DOCUMENTOS VINCULADOS A LOS PROCESOS DE NORMALIZACIÓN Y CERTIFICACIÓN DE COMPETENCIAS LABORALES	150113 : JESUS MARIA	148,638.07	036 : DOCUMENTO	0	1	1	1	3	2	3	0	0	1	1	1	14	5 : Muy baja

	PARA EL DESARROLLO DEL CAPITAL HUMANO - APNOP																		
19AO000114263	GESTIÓN DE LA ARTICULACIÓN PÚBLICO - PRIVADA PARA EL USO ADECUADO DE LAS COMPETENCIAS LABORALES	150113 : JESUS MARIA	80,918.20	036 : DOCUMENTO	0	0	0	0	0	0	1	0	0	0	0	1	2	5 : Muy baja

OEI.07 PROMOVER EL EMPLEO A TRAVÉS DEL MEJORAMIENTO DE LAS COMPETENCIAS LABORALES Y NIVELES DE EMPLEABILIDAD DE LA POBLACIÓN, PARTICULARMENTE EN CONDICIONES DE DESEMPLEO Y SUBEMPLEO.

AEI.07.02 Asistencia técnica integral para la inserción laboral y autoempleo de las personas en condiciones de desempleo y subempleo.

COD.	Actividad Operativa	Ubigeo	Meta Anual S/.	U.M.	PROGRAMACION 1	2	3	4	5	6	7	8	9	10	11	12	Meta Fisica Anual	Prioridad
19AO000114337	ELABORACIÓN DE DOCUMENTOS TÉCNICOS PARA EL USO ADECUADO Y LA ACTIVACIÓN DE LAS COMPETENCIAS PARA EL DESARROLLO DEL CAPITAL HUMANO.	150113 : JESUS MARIA	378,524.60	036 : DOCUMENTO	0	0	1	1	0	1	0	0	1	0	1	0	5	5 : Muy baja

OEI.07 PROMOVER EL EMPLEO A TRAVÉS DEL MEJORAMIENTO DE LAS COMPETENCIAS LABORALES Y NIVELES DE EMPLEABILIDAD DE LA POBLACIÓN, PARTICULARMENTE EN CONDICIONES DE DESEMPLEO Y SUBEMPLEO.

AEI.07.03 Certificación oficial de competencias laborales para mejorar la empleabilidad de la población, particularmente en condiciones de desempleo y subempleo.

COD.	Actividad Operativa	Ubigeo	Meta Anual S/.	U.M.	PROGRAMACION 1	2	3	4	5	6	7	8	9	10	11	12	Meta Fisica Anual	Prioridad
19AO000112993	ELABORACIÓN DE INSTRUMENTOS VINCULADOS A LOS PROCESOS DE NORMALIZACIÓN Y CERTIFICACIÓN DE COMPETENCIAS LABORALES PARA EL DESARROLLO DEL CAPITAL HUMANO-PP	150113 : JESUS MARIA	190,385.80	416 : INSTRUMENTOS	0	0	1	1	5	3	2	4	4	6	6	4	36	5 : Muy baja
19AO000114295	ELABORACIÓN DE DOCUMENTOS VINCULADOS A LOS PROCESOS DE NORMALIZACIÓN Y CERTIFICACIÓN DE COMPETENCIAS LABORALES PARA EL DESARROLLO DEL CAPITAL HUMANO-APNOP	150113 : JESUS MARIA	824,258.94	036 : DOCUMENTO	1	3	4	6	6	7	7	5	8	8	7	6	68	5 : Muy baja
19AO000114310	GESTIÓN DE LA ARTICULACIÓN PÚBLICO - PRIVADA PARA EL USO ADECUADO DE LAS COMPETENCIAS LABORALES	150113 : JESUS MARIA	205,599.21	036 : DOCUMENTO	1	2	0	2	3	0	1	3	0	1	5	2	20	5 : Muy baja

Centro de Costo: 05.01 - DIRECCION REGIONAL DE TRABAJO Y PROMOCION DEL EMPLEO DE LIMA METROPOLITANA

OEI.04 MEJORAR LA GESTIÓN DE CONFLICTOS ENTRE LOS ACTORES LABORALES.

AEI.04.01 Asistencia técnica integral en materia de conciliación individual, patrocinio jurídico, liquidaciones, consultas laborales; prevención y solución de conflictos colectivos a los servidores de las DRTPE

COD.	Actividad Operativa	Ubigeo	Meta Anual S/.	U.M.	PROGRAMACION 1	2	3	4	5	6	7	8	9	10	11	12	Meta Fisica Anual	Prioridad
19AO000110466	EMISIÓN DE DOCUMENTOS Y RESOLUCIONES EN MATERIA DE TRABAJO Y PROMOCIÓN DEL EMPLEO DE LA DRTPELM.	150101 : LIMA	526,680.00	036 : DOCUMENTO	198	198	198	198	198	198	198	198	198	198	198	198	2,376	5 : Muy baja
19AO000111085	SUSCRIPCION DE ACTA EN REUNIONES DE EXTRAPROCESO	150101 : LIMA	160,888.00	036 : DOCUMENTO	25	25	25	25	25	25	25	25	25	25	25	25	300	5 : Muy baja

OEI.08 MEJORAR EL MODELO DE GESTIÓN INSTITUCIONAL CENTRADO EN EL CIUDADANO

AEI.08.02 Sistemas Administrativos modernizados con herramientas de gestión orientadas al beneficio de clientes internos y externos

COD.	Actividad Operativa	Ubigeo	Meta Anual S/.	U.M.	PROGRAMACION 1	2	3	4	5	6	7	8	9	10	11	12	Meta Fisica Anual	Prioridad
19AO000112132	MONITOREO, SUPERVISIÓN Y EJECUCIÓN DE LA GESTIÓN ADMINISTRATIVA DE LAS UNIDADES ORGÁNICAS DE LA DRTPELM	150101 : LIMA	356,556.00	036 : DOCUMENTO	3	2	3	2	2	2	3	2	2	2	3	1	27	5 : Muy baja

Centro de Costo: 05.02 - DIRECCION DE PREVENCION Y SOLUCION DE CONFLICTOS

OEI.04 MEJORAR LA GESTIÓN DE CONFLICTOS ENTRE LOS ACTORES LABORALES.

AEI.04.01 Asistencia técnica integral en materia de conciliación individual, patrocinio jurídico, liquidaciones, consultas laborales; prevención y solución de conflictos colectivos a los servidores de las DRTPE

COD.	Actividad Operativa	Ubigeo	Meta Anual S/.	U.M.	PROGRAMACION 1	2	3	4	5	6	7	8	9	10	11	12	Meta Fisica Anual	Prioridad
19AO000212214	REGISTRO DE TRABAJADORES DE CONSTRUCCIÓN CIVIL DE LIMA METROPOLITANA - RETCC	150113 : JESUS MARIA	360,103.00	086 : PERSONA	5,000	4,500	4,200	4,500	4,500	4,600	4,600	4,500	4,500	4,500	4,500	4,500	54,400	5 : Muy baja

19AO0000212245	REGISTRO DE CONVENIOS COLECTIVOS	150113 : JESUS MARIA	162,348.00	036 : DOCUMENTO	80	80	80	80	80	80	80	80	80	80	80	80	960	5 : Muy baja
19AO0000212328	EVALUACION DE EXPEDIENTES EN MATERIA DE PREVENCION Y SOLUCION DE CONFLICTOS LABORALES	150113 : JESUS MARIA	1,948,710.00	036 : DOCUMENTO	14,300	13,800	13,800	13,480	13,790	13,770	13,790	13,790	13,370	13,780	13,780	13,370	164,820	5 : Muy baja
19AO0000212621	CAPACITACION, DIFUSION Y ORIENTACION DE NORMAS SOBRE LA LEY DE RELACIONES COLECTIVAS Y GESTION DE LOS CONFLICTOS LABORALES	150113 : JESUS MARIA	100,054.00	086 : PERSONA	2,340	2,340	2,140	2,140	2,340	2,340	2,340	2,340	2,340	2,740	2,460	2,340	28,200	5 : Muy baja

Centro de Costo: 05.02.01 - SUBDIRECCIÓN DE DEFENSA LEGAL GRATUITA Y ASESORÍA AL TRABAJADOR

OEI.04 MEJORAR LA GESTIÓN DE CONFLICTOS ENTRE LOS ACTORES LABORALES.

AEI.04.01 Asistencia técnica integral en materia de conciliación individual, patrocinio jurídico, liquidaciones, consultas laborales; prevención y solución de conflictos colectivos a los servidores de las DRTPE

COD.	Actividad Operativa	Ubigeo	Meta Anual S/.	U.M.	PROGRAMACION 1	2	3	4	5	6	7	8	9	10	11	12	Meta Fisica Anual	Prioridad
19AO0000069084	DEFENSA LEGAL GRATUITA	150101 : LIMA	5,969,898.00	086 : PERSONA	15,968	15,968	15,968	15,968	15,968	15,968	15,968	15,968	15,968	15,968	15,968	15,968	191,616	5 : Muy baja

Centro de Costo: 05.04 - DIRECCION DE PROMOCION Y PROTECCION DE LOS DERECHOS FUNDAMENTALES Y SEGURIDAD Y SALUD EN EL TRABAJO

OEI.01 PROMOVER LA FORMALIZACIÓN LABORAL EN LOS EMPLEADORES Y TRABAJADORES

AEI.01.01 Asistencia técnica integral especializada en formalización laboral, normatividad laboral, seguridad y salud en el trabajo, seguridad social, buenas prácticas laborales y responsabilidad social empresa

COD.	Actividad Operativa	Ubigeo	Meta Anual S/.	U.M.	PROGRAMACION 1	2	3	4	5	6	7	8	9	10	11	12	Meta Fisica Anual	Prioridad
19AO0000103182	REGISTRO Y AUTORIZACIÓN DE PROCEDIMIENTOS ADMINISTRATIVOS EN MATERIA DE DERECHOS FUNDAMENTALES	150113 : JESUS MARIA	411,219.00	036 : DOCUMENTO	60	61	61	51	51	51	51	51	51	51	51	60	650	5 : Muy baja
19AO0000213835	CAPACITACIÓN Y DIFUSIÓN Y ORIENTACIÓN DE LA NORMATIVA DE SEGURIDAD Y SALUD EN EL TRABAJO A TRAVÉS DE MEDIOS DE DIFUSIÓN MASIVA	150113 : JESUS MARIA	389,367.00	086 : PERSONA	600	750	750	1,440	750	800	1,050	800	750	1,110	750	450	10,000	5 : Muy baja

OEI.03 POTENCIAR EL DIÁLOGO SOCIAL PARA OBTENER UNA LEGISLACIÓN LABORAL QUE FOMENTE LA PRODUCTIVIDAD Y GARANTICE LOS DERECHOS LABORALES

AEI.03.01 Fortalecer el diálogo social en materia laboral y de seguridad y salud en el trabajo.

COD.	Actividad Operativa	Ubigeo	Meta Anual S/.	U.M.	PROGRAMACION 1	2	3	4	5	6	7	8	9	10	11	12	Meta Fisica Anual	Prioridad
19AO0000103201	ESPACIOS MULTISECTORIALES DE COORDINACIÓN PARA LA PROMOCIÓN Y PROTECCIÓN DE LOS DERECHOS FUNDAMENTALES LABORALES	150113 : JESUS MARIA	274,726.00	060 : INFORME	4	2	2	2	2	2	2	2	2	2	2	2	26	5 : Muy baja
19AO0000207290	FORTALECIMIENTO DEL CONSEJO REGIONAL DE SEGURIDAD Y SALUD EN EL TRABAJO DE LIMA METROPOLITANA	150113 : JESUS MARIA	240,655.00	060 : INFORME	1	1	1	1	1	1	1	1	1	1	2	1	13	5 : Muy baja

OEI.05 PROMOVER LOS DERECHOS FUNDAMENTALES EN EL TRABAJO DE LA POBLACIÓN

AEI.05.01 Asistencia técnica especializada para fortalecer la capacidad de respuesta de las entidades públicas en la prevención y la erradicación del trabajo infantil, del trabajo forzoso y trata de personas

COD.	Actividad Operativa	Ubigeo	Meta Anual S/.	U.M.	PROGRAMACION 1	2	3	4	5	6	7	8	9	10	11	12	Meta Fisica Anual	Prioridad
19AO0000102795	PROMOCIÓN Y PROTECCIÓN DE LOS DERECHOS FUNDAMENTALES LABORALES: TRABAJO INFANTIL, TRABAJO FORZOSO Y TRATA DE PERSONAS	150113 : JESUS MARIA	184,358.00	086 : PERSONA	75	95	115	95	95	2,640	125	115	515	115	115	95	4,195	5 : Muy baja

OEI.05 PROMOVER LOS DERECHOS FUNDAMENTALES EN EL TRABAJO DE LA POBLACIÓN

AEI.05.02 Información específica para la promoción de igualdad y no discriminación en el empleo con énfasis en la igualdad de género.

COD.	Actividad Operativa	Ubigeo	Meta Anual S/.	U.M.	PROGRAMACION 1	2	3	4	5	6	7	8	9	10	11	12	Meta Fisica Anual	Prioridad
19AO0000105397	PROMOCIÓN Y PROTECCIÓN DE LOS DERECHOS FUNDAMENTALES LABORALES : LIBERTAD SINDICAL, IGUALDAD DE OPORTUNIDADES Y	150113 : JESUS MARIA	103,534.96	086 : PERSONA	5	20	605	20	205	20	205	20	205	20	520	20	1,865	5 : Muy baja

NO DISCRIMINACIÓN, RESPECTO A GRUPOS VULNERABLES.

Centro de Costo: 05.05 - DIRECCION DE INSPECCION DEL TRABAJO

OEI.01 PROMOVER LA FORMALIZACIÓN LABORAL EN LOS EMPLEADORES Y TRABAJADORES

AEI.01.04 Fiscalización laboral oportuna a microempresas según la normatividad laboral

COD.	Actividad Operativa	Ubigeo	Meta Anual S/.	U.M.	PROGRAMACION 1	2	3	4	5	6	7	8	9	10	11	12	Meta Fisica Anual	Prioridad
19AO0000073097	INSPECCIONES DE FISCALIZACION DE LA NORMATIVA LABORAL	150113 : JESUS MARIA	1,775,484.00	063 : INSPECCION	208	208	208	208	208	208	208	208	212	208	208	208	2,500	5 : Muy baja
19AO0000090558	PROCESO SANCIONATORIO Y MULTA POR INCUMPLIMIENTO	150113 : JESUS MARIA	1,587,806.00	105 : RESOLUCION	167	167	167	167	167	167	167	167	167	167	167	163	2,000	5 : Muy baja
19AO0000090610	ORIENTACION Y DIFUSION DE LA NORMATIVIDAD LABORAL	150113 : JESUS MARIA	72,125.00	086 : PERSONA	166	166	166	166	166	166	166	166	166	166	166	174	2,000	5 : Muy baja

Centro de Costo: 05.06 - DIRECCION DE PROMOCION DEL EMPLEO Y CAPACITACION LABORAL

OEI.01 PROMOVER LA FORMALIZACIÓN LABORAL EN LOS EMPLEADORES Y TRABAJADORES

AEI.01.01 Asistencia técnica integral especializada en formalización laboral, normatividad laboral, seguridad y salud en el trabajo, seguridad social, buenas prácticas laborales y responsabilidad social empresa

COD.	Actividad Operativa	Ubigeo	Meta Anual S/.	U.M.	PROGRAMACION 1	2	3	4	5	6	7	8	9	10	11	12	Meta Fisica Anual	Prioridad
19AO0000104452	PROCEDIMIENTOS ADMINISTRATIVOS DE LIMA METROPOLITANA (RENEEIL, RENAPE, REPCD)	150100 : MULTIDISTRITAL	522,243.00	103 : REGISTRO	218	170	300	265	273	305	274	275	255	273	186	146	2,940	5 : Muy baja
19AO0000104478	INFORMACIÓN Y ORIENTACIÓN SOBRE EL REGISTRO DE LA MICRO Y PEQUEÑA EMPRESA - REMYPE.	150100 : MULTIDISTRITAL	74,688.00	087 : PERSONA ATENDIDA	715	642	615	590	648	554	598	722	737	755	624	600	7,800	5 : Muy baja
19AO0000104492	ELABORACIÓN DE PROPUESTAS DE PERFILES OCUPACIONALES E INSCRIPCIÓN Y RENOVACIÓN DE SOLICITUDES DE CENTROS DE CERTIFICACIÓN DE COMPETENCIAS LABORALES.	150100 : MULTIDISTRITAL	61,944.00	036 : DOCUMENTO	3	6	2	2	3	3	2	4	4	3	8	2	42	5 : Muy baja

OEI.02 PROMOVER LA EMPLEABILIDAD DE LOS JÓVENES PARA SU INSERCIÓN LABORAL EN EL MERCADO DE TRABAJO

AEI.02.04 Asistencia técnica integral para la inserción laboral y autoempleo de los jóvenes en el mercado de trabajo.

COD.	Actividad Operativa	Ubigeo	Meta Anual S/.	U.M.	PROGRAMACION 1	2	3	4	5	6	7	8	9	10	11	12	Meta Fisica Anual	Prioridad
19AO0000105208	INSERCIÓN LABORAL DE PERSONAS A TRAVÉS DEL CENTRO DE EMPLEO, OFICINAS DE EMPLEO Y SEMANAS DEL EMPLEO DE LIMA METROPOLITANA (TAMBIEN INCLUYE MODALIDADES FORMATIVAS LABORALES, PERSONAS VULNERABLES: PERSONAS CON DISCAPACIDAD Y MUJERES VÍCTIMAS DE VIOLENCIA).	150100 : MULTIDISTRITAL	2,386,435.00	089 : PERSONA COLOCADA	1,065	1,400	1,400	1,400	1,520	1,456	1,100	1,400	1,500	1,500	1,400	859	16,000	5 : Muy baja
19AO0000105226	ASESORÍA PARA LA BÚSQUEDA DE EMPLEO PARA LA VINCULACIÓN LABORAL.	150100 : MULTIDISTRITAL	285,720.00	088 : PERSONA CAPACITADA	2,200	2,500	2,700	2,700	2,600	2,600	2,600	2,600	2,800	2,600	2,600	2,500	31,000	5 : Muy baja
19AO0000105232	EMISIÓN DE CERTIFICADO ÚNICO LABORAL A JÓVENES DE 18 - 29 AÑOS DE EDAD.	150100 : MULTIDISTRITAL	89,288.00	018 : CERTIFICADO	5,693	3,800	4,500	4,584	4,300	3,300	6,346	3,654	3,591	3,432	5,600	3,200	52,000	5 : Muy baja
19AO0000105236	REALIZACIÓN DE JORNADAS JUVENILES, EMPRESARIALES, Y DE ORIENTACIÓN VOCACIONAL.	150100 : MULTIDISTRITAL	132,000.00	117 : EVENTOS	0	2	2	2	2	2	3	3	2	2	2	2	24	5 : Muy baja
19AO0000105271	ORIENTACIÓN Y CAPACITACIÓN PARA EL AUTOEMPLEO (EMPRENDIMIENTO)	150100 : MULTIDISTRITAL	48,000.00	006 : ATENCION	105	220	319	352	300	300	300	300	290	290	300	124	3,200	5 : Muy baja
19AO0000105277	JÓVENES EVALUADOS VOCACIONALMENTE (INTERVENCIÓN PRINCIPAL)	150100 : MULTIDISTRITAL	490,440.00	010 : BENEFICIARIO	331	500	1,169	2,200	2,200	2,200	2,600	2,700	2,600	1,500	1,500	1,500	21,000	5 : Muy baja
19AO0000105287	PERSONA ORIENTADA E INFORMADA EN INTERVENCIÓN COMPLEMENTARIA DEL SERVICIO DE ORIENTACIÓN VOCACIONAL E INFORMACIÓN OCUPACIONAL - SOVIO (SEMANAS DEL EMPLEO, TALLERES, PANELES,	150100 : MULTIDISTRITAL	80,000.00	087 : PERSONA ATENDIDA	670	900	1,800	2,076	3,056	2,056	1,900	2,100	2,220	1,822	1,700	1,700	22,000	5 : Muy baja

VISITAS GUIADAS, CHARLAS PARA PADRES, ENTRE OTROS)

OEI.06 GENERAR COMPETENCIAS Y OPORTUNIDADES LABORALES PARA POBLACIONES VULNERABLES, CON ÉNFASIS EN AQUELLAS EN CONDICIONES DE POBREZA Y POBREZA EXTREMA.

AEI.06.03 Intermediación laboral acorde a la demanda del mercado laboral, para poblaciones vulnerables, en condiciones de pobreza y pobreza extrema.

COD.	Actividad Operativa	Ubigeo	Meta Anual S/.	U.M.	PROGRAMACION 1	2	3	4	5	6	7	8	9	10	11	12	Meta Fisica Anual	Prioridad
19AO000105291	REALIZACIÓN DE LA SEMANA DEL EMPLEO EN LIMA METROPOLITANA.	150100 : MULTIDISTRITAL	1,040,816.00	087 : PERSONA ATENDIDA	0	0	0	9,000	18,000	0	0	0	8,000	8,000	7,000	0	50,000	5 : Muy baja

OEI.06 GENERAR COMPETENCIAS Y OPORTUNIDADES LABORALES PARA POBLACIONES VULNERABLES, CON ÉNFASIS EN AQUELLAS EN CONDICIONES DE POBREZA Y POBREZA EXTREMA.

AEI.06.05 Información y Orientación en materia de promoción del teletrabajo y migración laboral, en especial grupos vulnerables, en condiciones de pobreza y pobreza extrema.

COD.	Actividad Operativa	Ubigeo	Meta Anual S/.	U.M.	PROGRAMACION 1	2	3	4	5	6	7	8	9	10	11	12	Meta Fisica Anual	Prioridad
19AO000105297	INFORMACIÓN Y ORIENTACIÓN EN MATERIA DE PROMOCIÓN DE TELETRABAJO.	150100 : MULTIDISTRITAL	175,538.00	087 : PERSONA ATENDIDA	473	800	850	950	1,900	1,300	2,000	1,681	1,600	1,497	1,100	849	15,000	5 : Muy baja
19AO000105309	INFORMACIÓN Y ORIENTACIÓN EN MIGRACIÓN LABORAL.	150100 : MULTIDISTRITAL	112,888.00	087 : PERSONA ATENDIDA	152	94	72	57	65	61	50	50	65	80	67	87	900	5 : Muy baja

TOTAL GENERAL : 122,908,948.94

U.M. = Unidad de Medida.

Nota : La Prioridad se determinará en la Comisión de Planeamiento Estratégico

FIRMA

Anexo B-3
PLAN OPERATIVO INSTITUCIONAL CONSOLIDADO CON META FISICA
Año : 2019

Periodo PEI : 2017 - 2019
Nivel de Gobierno : E - GOBIERNO NACIONAL
Sector : 12 - TRABAJO Y PROMOCION DEL EMPLEO
Pliego : 012 - M. DE TRABAJO Y PROMOCION DEL EMPLEO
Unidad Ejecutora : 000993 - PROGRAMA NACIONAL DE EMPLEO JUVENIL "JOVENES PRODUCTIVOS"

Centro de Costo: 05.01 -

OEI.06 GENERAR COMPETENCIAS Y OPORTUNIDADES LABORALES PARA POBLACIONES VULNERABLES, CON ÉNFASIS EN AQUELLAS EN CONDICIONES DE POBREZA Y POBREZA EXTREMA.

AEI.06.01 Asistencia técnica integral para la inserción laboral y autoempleo de las poblaciones vulnerables, en condiciones de pobreza y pobreza extrema

COD.	Actividad Operativa	Ubigeo	Meta Anual S/.	U.M.	PROGRAMACION 1	2	3	4	5	6	7	8	9	10	11	12	Meta Fisica Anual	Prioridad
19AO0000099780	CAPACITACIÓN ESPECIALIZADA PARA PERSONAS CON DISCAPACIDAD - SEDE AREQUIPA	040101 : AREQUIPA	136,200.00	087 : PERSONA ATENDIDA	0	0	0	0	0	0	25	25	25	25	0	0	100	5 : Muy baja
19AO0000099781	CAPACITACIÓN ESPECIALIZADA PARA PERSONAS CON DISCAPACIDAD - SEDE ICA	110100 : MULTIDISTRITAL	136,200.00	087 : PERSONA ATENDIDA	0	0	0	0	0	0	25	25	0	0	0	0	50	5 : Muy baja
19AO0000099783	CAPACITACIÓN ESPECIALIZADA PARA PERSONAS CON DISCAPACIDAD - SEDE LIMA	150100 : MULTIDISTRITAL	452,385.00	087 : PERSONA ATENDIDA	0	0	0	0	0	0	62	62	64	62	0	0	250	5 : Muy baja
19AO0000100206	CAPACITACIÓN ESPECIALIZADA PARA PERSONAS CON DISCAPACIDAD - SEDE AREQUIPA	040101 : AREQUIPA	136,200.00	087 : PERSONA ATENDIDA	0	0	0	0	0	0	25	25	25	25	0	0	100	5 : Muy baja
19AO0000100207	CAPACITACIÓN ESPECIALIZADA PARA PERSONAS CON DISCAPACIDAD - SEDE ICA	110100 : MULTIDISTRITAL	136,200.00	087 : PERSONA ATENDIDA	0	0	0	0	0	0	25	25	0	0	0	0	50	5 : Muy baja
19AO0000100209	CAPACITACIÓN ESPECIALIZADA PARA PERSONAS CON DISCAPACIDAD - SEDE LIMA	150100 : MULTIDISTRITAL	452,385.00	087 : PERSONA ATENDIDA	0	0	0	0	0	0	62	62	64	62	0	0	250	5 : Muy baja
19AO0000100537	CAPACITACIÓN ESPECIALIZADA PARA PERSONAS CON DISCAPACIDAD - SEDE AREQUIPA	040101 : AREQUIPA	136,200.00	087 : PERSONA ATENDIDA	0	0	0	0	0	0	25	25	25	25	0	0	100	5 : Muy baja
19AO0000100538	CAPACITACIÓN ESPECIALIZADA PARA PERSONAS CON DISCAPACIDAD - SEDE ICA	110100 : MULTIDISTRITAL	136,200.00	087 : PERSONA ATENDIDA	0	0	0	0	0	0	25	25	0	0	0	0	50	5 : Muy baja
19AO0000100540	CAPACITACIÓN ESPECIALIZADA PARA PERSONAS CON DISCAPACIDAD - SEDE LIMA	150100 : MULTIDISTRITAL	452,385.00	087 : PERSONA ATENDIDA	0	0	0	0	0	0	62	62	64	62	0	0	250	5 : Muy baja
19AO0000100859	CAPACITACIÓN ESPECIALIZADA PARA PERSONAS CON DISCAPACIDAD - SEDE AREQUIPA	040101 : AREQUIPA	136,200.00	087 : PERSONA ATENDIDA	0	0	0	0	0	0	25	25	25	25	0	0	100	5 : Muy baja
19AO0000100860	CAPACITACIÓN ESPECIALIZADA PARA PERSONAS CON DISCAPACIDAD - SEDE ICA	110100 : MULTIDISTRITAL	136,200.00	087 : PERSONA ATENDIDA	0	0	0	0	0	0	25	25	0	0	0	0	50	5 : Muy baja
19AO0000100862	CAPACITACIÓN ESPECIALIZADA PARA PERSONAS CON DISCAPACIDAD - SEDE LIMA	150100 : MULTIDISTRITAL	452,385.00	087 : PERSONA ATENDIDA	0	0	0	0	0	0	62	62	64	62	0	0	250	5 : Muy baja
19AO0000104562	CAPACITACIÓN ESPECIALIZADA PARA PERSONAS CON DISCAPACIDAD - SEDE AREQUIPA	040101 : AREQUIPA	136,200.00	087 : PERSONA ATENDIDA	0	0	0	0	0	0	25	25	25	25	0	0	100	5 : Muy baja
19AO0000104563	CAPACITACIÓN ESPECIALIZADA PARA PERSONAS CON DISCAPACIDAD - SEDE ICA	110100 : MULTIDISTRITAL	136,200.00	087 : PERSONA ATENDIDA	0	0	0	0	0	0	25	25	0	0	0	0	50	5 : Muy baja
19AO0000104565	CAPACITACIÓN ESPECIALIZADA PARA PERSONAS CON DISCAPACIDAD - SEDE LIMA	150100 : MULTIDISTRITAL	452,385.00	087 : PERSONA ATENDIDA	0	0	0	0	0	0	62	62	64	62	0	0	250	5 : Muy baja

19AO0000104919	CAPACITACIÓN ESPECIALIZADA PARA PERSONAS CON DISCAPACIDAD - SEDE AREQUIPA	040101 : AREQUIPA	136,200.00	087 : PERSONA ATENDIDA	0	0	0	0	0	0	25	25	25	25	0	0	100	5 : Muy baja
19AO0000104920	CAPACITACIÓN ESPECIALIZADA PARA PERSONAS CON DISCAPACIDAD - SEDE ICA	110100 : MULTIDISTRITAL	136,200.00	087 : PERSONA ATENDIDA	0	0	0	0	0	0	25	25	0	0	0	0	50	5 : Muy baja
19AO0000104922	CAPACITACIÓN ESPECIALIZADA PARA PERSONAS CON DISCAPACIDAD - SEDE LIMA	150100 : MULTIDISTRITAL	452,385.00	087 : PERSONA ATENDIDA	0	0	0	0	0	0	62	62	64	62	0	0	250	5 : Muy baja
19AO0000105457	CAPACITACIÓN ESPECIALIZADA PARA PERSONAS CON DISCAPACIDAD - SEDE AREQUIPA	040101 : AREQUIPA	136,200.00	087 : PERSONA ATENDIDA	0	0	0	0	0	0	25	25	25	25	0	0	100	5 : Muy baja
19AO0000105458	CAPACITACIÓN ESPECIALIZADA PARA PERSONAS CON DISCAPACIDAD - SEDE ICA	110100 : MULTIDISTRITAL	136,200.00	087 : PERSONA ATENDIDA	0	0	0	0	0	0	25	25	0	0	0	0	50	5 : Muy baja
19AO0000105460	CAPACITACIÓN ESPECIALIZADA PARA PERSONAS CON DISCAPACIDAD - SEDE LIMA	150100 : MULTIDISTRITAL	452,385.00	087 : PERSONA ATENDIDA	0	0	0	0	0	0	62	62	64	62	0	0	250	5 : Muy baja
19AO0000105876	CAPACITACIÓN ESPECIALIZADA PARA PERSONAS CON DISCAPACIDAD - SEDE AREQUIPA	040101 : AREQUIPA	136,200.00	087 : PERSONA ATENDIDA	0	0	0	0	0	0	25	25	25	25	0	0	100	5 : Muy baja
19AO0000105877	CAPACITACIÓN ESPECIALIZADA PARA PERSONAS CON DISCAPACIDAD - SEDE ICA	110100 : MULTIDISTRITAL	136,200.00	087 : PERSONA ATENDIDA	0	0	0	0	0	0	25	25	0	0	0	0	50	5 : Muy baja
19AO0000105879	CAPACITACIÓN ESPECIALIZADA PARA PERSONAS CON DISCAPACIDAD - SEDE LIMA	150100 : MULTIDISTRITAL	452,385.00	087 : PERSONA ATENDIDA	0	0	0	0	0	0	62	62	64	62	0	0	250	5 : Muy baja
19AO0000106205	CAPACITACIÓN ESPECIALIZADA PARA PERSONAS CON DISCAPACIDAD - SEDE AREQUIPA	040101 : AREQUIPA	136,200.00	087 : PERSONA ATENDIDA	0	0	0	0	0	0	25	25	25	25	0	0	100	5 : Muy baja
19AO0000106206	CAPACITACIÓN ESPECIALIZADA PARA PERSONAS CON DISCAPACIDAD - SEDE ICA	110100 : MULTIDISTRITAL	136,200.00	087 : PERSONA ATENDIDA	0	0	0	0	0	0	25	25	0	0	0	0	50	5 : Muy baja
19AO0000106208	CAPACITACIÓN ESPECIALIZADA PARA PERSONAS CON DISCAPACIDAD - SEDE LIMA	150100 : MULTIDISTRITAL	452,385.00	087 : PERSONA ATENDIDA	0	0	0	0	0	0	62	62	64	62	0	0	250	5 : Muy baja
19AO0000106538	CAPACITACIÓN ESPECIALIZADA PARA PERSONAS CON DISCAPACIDAD - SEDE AREQUIPA	040101 : AREQUIPA	136,200.00	087 : PERSONA ATENDIDA	0	0	0	0	0	0	25	25	25	25	0	0	100	5 : Muy baja
19AO0000106539	CAPACITACIÓN ESPECIALIZADA PARA PERSONAS CON DISCAPACIDAD - SEDE ICA	110100 : MULTIDISTRITAL	136,200.00	087 : PERSONA ATENDIDA	0	0	0	0	0	0	25	25	0	0	0	0	50	5 : Muy baja
19AO0000106541	CAPACITACIÓN ESPECIALIZADA PARA PERSONAS CON DISCAPACIDAD - SEDE LIMA	150100 : MULTIDISTRITAL	452,385.00	087 : PERSONA ATENDIDA	0	0	0	0	0	0	62	62	64	62	0	0	250	5 : Muy baja
19AO0000106880	CAPACITACIÓN ESPECIALIZADA PARA PERSONAS CON DISCAPACIDAD - SEDE AREQUIPA	040101 : AREQUIPA	136,200.00	087 : PERSONA ATENDIDA	0	0	0	0	0	0	25	25	25	25	0	0	100	5 : Muy baja
19AO0000106881	CAPACITACIÓN ESPECIALIZADA PARA PERSONAS CON DISCAPACIDAD - SEDE ICA	110100 : MULTIDISTRITAL	136,200.00	087 : PERSONA ATENDIDA	0	0	0	0	0	0	25	25	0	0	0	0	50	5 : Muy baja
19AO0000106883	CAPACITACIÓN ESPECIALIZADA PARA PERSONAS CON DISCAPACIDAD - SEDE LIMA	150100 : MULTIDISTRITAL	452,385.00	087 : PERSONA ATENDIDA	0	0	0	0	0	0	62	62	64	62	0	0	250	5 : Muy baja
19AO0000108410	CAPACITACIÓN ESPECIALIZADA PARA PERSONAS CON DISCAPACIDAD - SEDE AREQUIPA	040101 : AREQUIPA	136,200.00	087 : PERSONA ATENDIDA	0	0	0	0	0	0	25	25	25	25	0	0	100	5 : Muy baja
19AO0000108411	CAPACITACIÓN ESPECIALIZADA PARA PERSONAS CON DISCAPACIDAD - SEDE ICA	110100 : MULTIDISTRITAL	136,200.00	087 : PERSONA ATENDIDA	0	0	0	0	0	0	25	25	0	0	0	0	50	5 : Muy baja
19AO0000108413	CAPACITACIÓN ESPECIALIZADA PARA PERSONAS CON DISCAPACIDAD - SEDE LIMA	150100 : MULTIDISTRITAL	452,385.00	087 : PERSONA ATENDIDA	0	0	0	0	0	0	62	62	64	62	0	0	250	5 : Muy baja
19AO0000108956	CAPACITACIÓN ESPECIALIZADA PARA PERSONAS CON DISCAPACIDAD - SEDE AREQUIPA	040101 : AREQUIPA	136,200.00	087 : PERSONA ATENDIDA	0	0	0	0	0	0	25	25	25	25	0	0	100	5 : Muy baja
19AO0000108957	CAPACITACIÓN ESPECIALIZADA PARA PERSONAS CON DISCAPACIDAD - SEDE ICA	110100 : MULTIDISTRITAL	136,200.00	087 : PERSONA ATENDIDA	0	0	0	0	0	0	25	25	0	0	0	0	50	5 : Muy baja
19AO0000108959	CAPACITACIÓN ESPECIALIZADA PARA PERSONAS CON DISCAPACIDAD - SEDE LIMA	150100 : MULTIDISTRITAL	452,385.00	087 : PERSONA	0	0	0	0	0	0	62	62	64	62	0	0	250	5 : Muy baja

				ATENDIDA															
19AO0000110757	CAPACITACIÓN ESPECIALIZADA PARA PERSONAS CON DISCAPACIDAD - SEDE AREQUIPA	040101 : AREQUIPA	136,200.00	087 : PERSONA ATENDIDA	0	0	0	0	0	0	25	25	25	25	0	0	100	5 : Muy baja
19AO0000110758	CAPACITACIÓN ESPECIALIZADA PARA PERSONAS CON DISCAPACIDAD - SEDE ICA	110100 : MULTIDISTRITAL	136,200.00	087 : PERSONA ATENDIDA	0	0	0	0	0	0	25	25	0	0	0	0	50	5 : Muy baja
19AO0000110760	CAPACITACIÓN ESPECIALIZADA PARA PERSONAS CON DISCAPACIDAD - SEDE LIMA	150100 : MULTIDISTRITAL	452,385.00	087 : PERSONA ATENDIDA	0	0	0	0	0	0	62	62	64	62	0	0	250	5 : Muy baja
19AO0000112291	CAPACITACIÓN ESPECIALIZADA PARA PERSONAS CON DISCAPACIDAD - SEDE AREQUIPA	040101 : AREQUIPA	136,200.00	087 : PERSONA ATENDIDA	0	0	0	0	0	0	25	25	25	25	0	0	100	5 : Muy baja
19AO0000112292	CAPACITACIÓN ESPECIALIZADA PARA PERSONAS CON DISCAPACIDAD - SEDE ICA	110100 : MULTIDISTRITAL	136,200.00	087 : PERSONA ATENDIDA	0	0	0	0	0	0	25	25	0	0	0	0	50	5 : Muy baja
19AO0000112294	CAPACITACIÓN ESPECIALIZADA PARA PERSONAS CON DISCAPACIDAD - SEDE LIMA	150100 : MULTIDISTRITAL	452,385.00	087 : PERSONA ATENDIDA	0	0	0	0	0	0	62	62	64	62	0	0	250	5 : Muy baja

OEI.06 GENERAR COMPETENCIAS Y OPORTUNIDADES LABORALES PARA POBLACIONES VULNERABLES, CON ÉNFASIS EN AQUELLAS EN CONDICIONES DE POBREZA Y POBREZA EXTREMA.

AEI.06.03 Intermediación laboral acorde a la demanda del mercado laboral, para poblaciones vulnerables, en condiciones de pobreza y pobreza extrema.

COD.	Actividad Operativa	Ubigeo	Meta Anual S/.	U.M.	PROGRAMACION 1	2	3	4	5	6	7	8	9	10	11	12	Meta Fisica Anual	Prioridad
19AO0000099837	COLOCACIÓN LABORAL ESPECIALIZADA PARA PERSONAS CON DISCAPACIDAD - SEDE AREQUIPA	040000 : MULTIDISTRITAL	27,500.00	322 : PERSONA ASISTIDA	0	0	0	0	0	0	0	0	25	25	0	0	50	5 : Muy baja
19AO0000099838	COLOCACION LABORAL ESPECIALIZADA PARA PERSONAS CON DISCAPACIDAD - SEDE ICA	110000 : MULTIDISTRITAL	27,500.00	322 : PERSONA ASISTIDA	0	0	0	0	0	0	0	0	11	14	0	0	25	5 : Muy baja
19AO0000099839	COLOCACION LABORAL ESPECIALIZADA PARA PERSONAS CON DISCAPACIDAD - SEDE LIMA UGC	150100 : MULTIDISTRITAL	285,618.00	322 : PERSONA ASISTIDA	0	0	0	0	0	0	0	0	50	50	25	0	125	5 : Muy baja
19AO0000100263	COLOCACIÓN LABORAL ESPECIALIZADA PARA PERSONAS CON DISCAPACIDAD - SEDE AREQUIPA	040000 : MULTIDISTRITAL	27,500.00	322 : PERSONA ASISTIDA	0	0	0	0	0	0	0	0	25	25	0	0	50	5 : Muy baja
19AO0000100264	COLOCACION LABORAL ESPECIALIZADA PARA PERSONAS CON DISCAPACIDAD - SEDE ICA	110000 : MULTIDISTRITAL	27,500.00	322 : PERSONA ASISTIDA	0	0	0	0	0	0	0	0	11	14	0	0	25	5 : Muy baja
19AO0000100265	COLOCACION LABORAL ESPECIALIZADA PARA PERSONAS CON DISCAPACIDAD - SEDE LIMA UGC	150100 : MULTIDISTRITAL	285,618.00	322 : PERSONA ASISTIDA	0	0	0	0	0	0	0	0	50	50	25	0	125	5 : Muy baja
19AO0000100594	COLOCACIÓN LABORAL ESPECIALIZADA PARA PERSONAS CON DISCAPACIDAD - SEDE AREQUIPA	040000 : MULTIDISTRITAL	27,500.00	322 : PERSONA ASISTIDA	0	0	0	0	0	0	0	0	25	25	0	0	50	5 : Muy baja
19AO0000100595	COLOCACION LABORAL ESPECIALIZADA PARA PERSONAS CON DISCAPACIDAD - SEDE ICA	110000 : MULTIDISTRITAL	27,500.00	322 : PERSONA ASISTIDA	0	0	0	0	0	0	0	0	11	14	0	0	25	5 : Muy baja
19AO0000100596	COLOCACION LABORAL ESPECIALIZADA PARA PERSONAS CON DISCAPACIDAD - SEDE LIMA UGC	150100 : MULTIDISTRITAL	285,618.00	322 : PERSONA ASISTIDA	0	0	0	0	0	0	0	0	50	50	25	0	125	5 : Muy baja
19AO0000100916	COLOCACIÓN LABORAL ESPECIALIZADA PARA PERSONAS CON DISCAPACIDAD - SEDE AREQUIPA	040000 : MULTIDISTRITAL	27,500.00	322 : PERSONA ASISTIDA	0	0	0	0	0	0	0	0	25	25	0	0	50	5 : Muy baja
19AO0000100917	COLOCACION LABORAL ESPECIALIZADA PARA PERSONAS CON DISCAPACIDAD - SEDE ICA	110000 : MULTIDISTRITAL	27,500.00	322 : PERSONA ASISTIDA	0	0	0	0	0	0	0	0	11	14	0	0	25	5 : Muy baja
19AO0000100918	COLOCACION LABORAL ESPECIALIZADA PARA PERSONAS CON DISCAPACIDAD - SEDE LIMA UGC	150100 : MULTIDISTRITAL	285,618.00	322 : PERSONA ASISTIDA	0	0	0	0	0	0	0	0	50	50	25	0	125	5 : Muy baja
19AO0000104619	COLOCACIÓN LABORAL ESPECIALIZADA PARA PERSONAS CON DISCAPACIDAD - SEDE AREQUIPA	040000 : MULTIDISTRITAL	27,500.00	322 : PERSONA ASISTIDA	0	0	0	0	0	0	0	0	25	25	0	0	50	5 : Muy baja
19AO0000104620	COLOCACION LABORAL ESPECIALIZADA PARA PERSONAS CON DISCAPACIDAD - SEDE ICA	110000 : MULTIDISTRITAL	27,500.00	322 : PERSONA ASISTIDA	0	0	0	0	0	0	0	0	11	14	0	0	25	5 : Muy baja
19AO0000104621	COLOCACION LABORAL ESPECIALIZADA PARA PERSONAS CON DISCAPACIDAD - SEDE LIMA UGC	150100 : MULTIDISTRITAL	285,618.00	322 : PERSONA ASISTIDA	0	0	0	0	0	0	0	0	50	50	25	0	125	5 : Muy baja

19AO000104976	COLOCACIÓN LABORAL ESPECIALIZADA PARA PERSONAS CON DISCAPACIDAD - SEDE AREQUIPA	040000 : MULTIDISTRITAL	27,500.00	322 : PERSONA ASISTIDA	0	0	0	0	0	0	0	0	25	25	0	0	50	5 : Muy baja
19AO000104977	COLOCACION LABORAL ESPECIALIZADA PARA PERSONAS CON DISCAPACIDAD - SEDE ICA	110000 : MULTIDISTRITAL	27,500.00	322 : PERSONA ASISTIDA	0	0	0	0	0	0	0	0	11	14	0	0	25	5 : Muy baja
19AO000104978	COLOCACION LABORAL ESPECIALIZADA PARA PERSONAS CON DISCAPACIDAD - SEDE LIMA UGC	150100 : MULTIDISTRITAL	285,618.00	322 : PERSONA ASISTIDA	0	0	0	0	0	0	0	0	50	50	25	0	125	5 : Muy baja
19AO000105514	COLOCACIÓN LABORAL ESPECIALIZADA PARA PERSONAS CON DISCAPACIDAD - SEDE AREQUIPA	040000 : MULTIDISTRITAL	27,500.00	322 : PERSONA ASISTIDA	0	0	0	0	0	0	0	0	25	25	0	0	50	5 : Muy baja
19AO000105515	COLOCACION LABORAL ESPECIALIZADA PARA PERSONAS CON DISCAPACIDAD - SEDE ICA	110000 : MULTIDISTRITAL	27,500.00	322 : PERSONA ASISTIDA	0	0	0	0	0	0	0	0	11	14	0	0	25	5 : Muy baja
19AO000105516	COLOCACION LABORAL ESPECIALIZADA PARA PERSONAS CON DISCAPACIDAD - SEDE LIMA UGC	150100 : MULTIDISTRITAL	285,618.00	322 : PERSONA ASISTIDA	0	0	0	0	0	0	0	0	50	50	25	0	125	5 : Muy baja
19AO000105933	COLOCACIÓN LABORAL ESPECIALIZADA PARA PERSONAS CON DISCAPACIDAD - SEDE AREQUIPA	040000 : MULTIDISTRITAL	27,500.00	322 : PERSONA ASISTIDA	0	0	0	0	0	0	0	0	25	25	0	0	50	5 : Muy baja
19AO000105934	COLOCACION LABORAL ESPECIALIZADA PARA PERSONAS CON DISCAPACIDAD - SEDE ICA	110000 : MULTIDISTRITAL	27,500.00	322 : PERSONA ASISTIDA	0	0	0	0	0	0	0	0	11	14	0	0	25	5 : Muy baja
19AO000105935	COLOCACION LABORAL ESPECIALIZADA PARA PERSONAS CON DISCAPACIDAD - SEDE LIMA UGC	150100 : MULTIDISTRITAL	285,618.00	322 : PERSONA ASISTIDA	0	0	0	0	0	0	0	0	50	50	25	0	125	5 : Muy baja
19AO000106262	COLOCACIÓN LABORAL ESPECIALIZADA PARA PERSONAS CON DISCAPACIDAD - SEDE AREQUIPA	040000 : MULTIDISTRITAL	27,500.00	322 : PERSONA ASISTIDA	0	0	0	0	0	0	0	0	25	25	0	0	50	5 : Muy baja
19AO000106263	COLOCACION LABORAL ESPECIALIZADA PARA PERSONAS CON DISCAPACIDAD - SEDE ICA	110000 : MULTIDISTRITAL	27,500.00	322 : PERSONA ASISTIDA	0	0	0	0	0	0	0	0	11	14	0	0	25	5 : Muy baja
19AO000106264	COLOCACION LABORAL ESPECIALIZADA PARA PERSONAS CON DISCAPACIDAD - SEDE LIMA UGC	150100 : MULTIDISTRITAL	285,618.00	322 : PERSONA ASISTIDA	0	0	0	0	0	0	0	0	50	50	25	0	125	5 : Muy baja
19AO000106595	COLOCACIÓN LABORAL ESPECIALIZADA PARA PERSONAS CON DISCAPACIDAD - SEDE AREQUIPA	040000 : MULTIDISTRITAL	27,500.00	322 : PERSONA ASISTIDA	0	0	0	0	0	0	0	0	25	25	0	0	50	5 : Muy baja
19AO000106596	COLOCACION LABORAL ESPECIALIZADA PARA PERSONAS CON DISCAPACIDAD - SEDE ICA	110000 : MULTIDISTRITAL	27,500.00	322 : PERSONA ASISTIDA	0	0	0	0	0	0	0	0	11	14	0	0	25	5 : Muy baja
19AO000106597	COLOCACION LABORAL ESPECIALIZADA PARA PERSONAS CON DISCAPACIDAD - SEDE LIMA UGC	150100 : MULTIDISTRITAL	285,618.00	322 : PERSONA ASISTIDA	0	0	0	0	0	0	0	0	50	50	25	0	125	5 : Muy baja
19AO000106937	COLOCACIÓN LABORAL ESPECIALIZADA PARA PERSONAS CON DISCAPACIDAD - SEDE AREQUIPA	040000 : MULTIDISTRITAL	27,500.00	322 : PERSONA ASISTIDA	0	0	0	0	0	0	0	0	25	25	0	0	50	5 : Muy baja
19AO000106938	COLOCACION LABORAL ESPECIALIZADA PARA PERSONAS CON DISCAPACIDAD - SEDE ICA	110000 : MULTIDISTRITAL	27,500.00	322 : PERSONA ASISTIDA	0	0	0	0	0	0	0	0	11	14	0	0	25	5 : Muy baja
19AO000106939	COLOCACION LABORAL ESPECIALIZADA PARA PERSONAS CON DISCAPACIDAD - SEDE LIMA UGC	150100 : MULTIDISTRITAL	285,618.00	322 : PERSONA ASISTIDA	0	0	0	0	0	0	0	0	50	50	25	0	125	5 : Muy baja
19AO000108467	COLOCACIÓN LABORAL ESPECIALIZADA PARA PERSONAS CON DISCAPACIDAD - SEDE AREQUIPA	040000 : MULTIDISTRITAL	27,500.00	322 : PERSONA ASISTIDA	0	0	0	0	0	0	0	0	25	25	0	0	50	5 : Muy baja
19AO000108468	COLOCACION LABORAL ESPECIALIZADA PARA PERSONAS CON DISCAPACIDAD - SEDE ICA	110000 : MULTIDISTRITAL	27,500.00	322 : PERSONA ASISTIDA	0	0	0	0	0	0	0	0	11	14	0	0	25	5 : Muy baja
19AO000108469	COLOCACION LABORAL ESPECIALIZADA PARA PERSONAS CON DISCAPACIDAD - SEDE LIMA UGC	150100 : MULTIDISTRITAL	285,618.00	322 : PERSONA ASISTIDA	0	0	0	0	0	0	0	0	50	50	25	0	125	5 : Muy baja
19AO000109013	COLOCACIÓN LABORAL ESPECIALIZADA PARA PERSONAS CON DISCAPACIDAD - SEDE AREQUIPA	040000 : MULTIDISTRITAL	27,500.00	322 : PERSONA ASISTIDA	0	0	0	0	0	0	0	0	25	25	0	0	50	5 : Muy baja
19AO000109014	COLOCACION LABORAL ESPECIALIZADA PARA PERSONAS CON DISCAPACIDAD - SEDE ICA	110000 : MULTIDISTRITAL	27,500.00	322 : PERSONA ASISTIDA	0	0	0	0	0	0	0	0	11	14	0	0	25	5 : Muy baja
19AO000109015	COLOCACION LABORAL ESPECIALIZADA PARA PERSONAS CON DISCAPACIDAD - SEDE LIMA	150100 : MULTIDISTRITAL	285,618.00	322 : PERSONA	0	0	0	0	0	0	0	0	50	50	25	0	125	5 : Muy baja

	UGC			ASISTIDA															
19AO0000110814	COLOCACIÓN LABORAL ESPECIALIZADA PARA PERSONAS CON DISCAPACIDAD - SEDE AREQUIPA	040000 : MULTIDISTRITAL	27,500.00	322 : PERSONA ASISTIDA	0	0	0	0	0	0	0	0	25	25	0	0	50	5 : Muy baja
19AO0000110815	COLOCACION LABORAL ESPECIALIZADA PARA PERSONAS CON DISCAPACIDAD - SEDE ICA	110000 : MULTIDISTRITAL	27,500.00	322 : PERSONA ASISTIDA	0	0	0	0	0	0	0	0	11	14	0	0	25	5 : Muy baja
19AO0000110816	COLOCACION LABORAL ESPECIALIZADA PARA PERSONAS CON DISCAPACIDAD - SEDE LIMA UGC	150100 : MULTIDISTRITAL	285,618.00	322 : PERSONA ASISTIDA	0	0	0	0	0	0	0	0	50	50	25	0	125	5 : Muy baja
19AO0000112348	COLOCACIÓN LABORAL ESPECIALIZADA PARA PERSONAS CON DISCAPACIDAD - SEDE AREQUIPA	040000 : MULTIDISTRITAL	27,500.00	322 : PERSONA ASISTIDA	0	0	0	0	0	0	0	0	25	25	0	0	50	5 : Muy baja
19AO0000112349	COLOCACION LABORAL ESPECIALIZADA PARA PERSONAS CON DISCAPACIDAD - SEDE ICA	110000 : MULTIDISTRITAL	27,500.00	322 : PERSONA ASISTIDA	0	0	0	0	0	0	0	0	11	14	0	0	25	5 : Muy baja
19AO0000112350	COLOCACION LABORAL ESPECIALIZADA PARA PERSONAS CON DISCAPACIDAD - SEDE LIMA UGC	150100 : MULTIDISTRITAL	285,618.00	322 : PERSONA ASISTIDA	0	0	0	0	0	0	0	0	50	50	25	0	125	5 : Muy baja

OE1.07 PROMOVER EL EMPLEO A TRAVÉS DEL MEJORAMIENTO DE LAS COMPETENCIAS LABORALES Y NIVELES DE EMPLEABILIDAD DE LA POBLACIÓN, PARTICULARMENTE EN CONDICIONES DE DESEMPLEO Y SUBEMPLEO.

AEI.07.01 Intermediación laboral acorde a la demanda del mercado laboral de las personas en condiciones de desempleo y subempleo.

COD.	Actividad Operativa	Ubigeo	Meta Anual S/.	U.M.	PROGRAMACION 1	2	3	4	5	6	7	8	9	10	11	12	Meta Fisica Anual	Prioridad
19AO0000099784	ACERCAMIENTO EMPRESARIAL, BOLSA DE TRABAJO - SEDE ANCASH	020100 : MULTIDISTRITAL	34,502.00	087 : PERSONA ATENDIDA	0	0	0	0	0	0	0	0	184	184	0	0	368	5 : Muy baja
19AO0000099785	ACERCAMIENTO EMPRESARIAL, BOLSA DE TRABAJO - SEDE AREQUIPA	040101 : AREQUIPA	35,244.00	087 : PERSONA ATENDIDA	0	0	0	0	0	0	0	0	184	184	0	0	368	5 : Muy baja
19AO0000099786	ACERCAMIENTO EMPRESARIAL, BOLSA DE TRABAJO - SEDE CAJAMARCA	060100 : MULTIDISTRITAL	20,600.00	087 : PERSONA ATENDIDA	0	0	0	0	0	0	0	0	109	109	0	0	218	5 : Muy baja
19AO0000099787	ACERCAMIENTO EMPRESARIAL, BOLSA DE TRABAJO - SEDE CUSCO	010100 : MULTIDISTRITAL	55,044.00	087 : PERSONA ATENDIDA	0	0	0	0	0	0	0	0	109	109	0	0	218	5 : Muy baja
19AO0000099788	ACERCAMIENTO EMPRESARIAL, BOLSA DE TRABAJO - SEDE ICA	110100 : MULTIDISTRITAL	18,100.00	087 : PERSONA ATENDIDA	0	0	0	0	0	0	0	0	159	159	0	0	318	5 : Muy baja
19AO0000099789	ACERCAMIENTO EMPRESARIAL, BOLSA DE TRABAJO - SEDE JUNÍN	120100 : MULTIDISTRITAL	20,600.00	087 : PERSONA ATENDIDA	0	0	0	0	0	0	0	0	109	109	0	0	218	5 : Muy baja
19AO0000099790	ACERCAMIENTO EMPRESARIAL, BOLSA DE TRABAJO - SEDE LA LIBERTAD	130100 : MULTIDISTRITAL	35,044.00	087 : PERSONA ATENDIDA	0	0	0	0	0	0	0	0	174	174	0	0	348	5 : Muy baja
19AO0000099791	ACERCAMIENTO EMPRESARIAL, BOLSA DE TRABAJO - SEDE LAMBAYEQUE	140100 : MULTIDISTRITAL	35,044.00	087 : PERSONA ATENDIDA	0	0	0	0	0	0	0	0	184	184	0	0	368	5 : Muy baja
19AO0000099793	ACERCAMIENTO EMPRESARIAL, BOLSA DE TRABAJO - SEDE LIMA UGC	150100 : MULTIDISTRITAL	947,689.00	087 : PERSONA ATENDIDA	0	0	0	0	0	0	0	0	1	0	0	0	1	5 : Muy baja
19AO0000099794	ACERCAMIENTO EMPRESARIAL, BOLSA DE TRABAJO - SEDE LORETO	160100 : MULTIDISTRITAL	20,700.00	087 : PERSONA ATENDIDA	0	0	0	0	0	0	0	0	174	174	0	0	348	5 : Muy baja
19AO0000099795	ACERCAMIENTO EMPRESARIAL, BOLSA DE TRABAJO - SEDE MADRE DE DIOS	170100 : MULTIDISTRITAL	20,700.00	087 : PERSONA ATENDIDA	0	0	0	0	0	0	0	0	109	109	0	0	218	5 : Muy baja
19AO0000099796	ACERCAMIENTO EMPRESARIAL, BOLSA DE TRABAJO - SEDE CERRO DE PASCO	190100 : MULTIDISTRITAL	20,000.00	087 : PERSONA ATENDIDA	0	0	0	0	0	0	0	0	109	109	0	0	218	5 : Muy baja
19AO0000099797	ACERCAMIENTO EMPRESARIAL, BOLSA DE TRABAJO - SEDE PIURA	200100 : MULTIDISTRITAL	35,144.00	087 : PERSONA ATENDIDA	0	0	0	0	0	0	0	0	159	159	0	0	318	5 : Muy baja
19AO0000099798	ACERCAMIENTO EMPRESARIAL, BOLSA DE TRABAJO - SEDE PUNO	210100 : MULTIDISTRITAL	18,200.00	087 : PERSONA ATENDIDA	0	0	0	0	0	0	0	0	174	174	0	0	348	5 : Muy baja
19AO0000099799	ACERCAMIENTO EMPRESARIAL, BOLSA DE TRABAJO - SEDE SAN MARTÍN	220100 : MULTIDISTRITAL	18,200.00	087 : PERSONA ATENDIDA	0	0	0	0	0	0	0	0	109	109	0	0	218	5 : Muy baja

19AO0000099800	ACERCAMIENTO EMPRESARIAL, BOLSA DE TRABAJO - SEDE UCAYALI	250100 : MULTIDISTRITAL	18,200.00	087 : PERSONA ATENDIDA	0	0	0	0	0	0	0	0	109	109	0	0	218	5 : Muy baja
19AO0000099801	ACERCAMIENTO EMPRESARIAL, BOLSA DE TRABAJO - SEDE AMAZONAS	010100 : MULTIDISTRITAL	20,000.00	087 : PERSONA ATENDIDA	0	0	0	0	0	0	0	0	53	52	0	0	105	5 : Muy baja
19AO0000099802	ACERCAMIENTO EMPRESARIAL, BOLSA DE TRABAJO - SEDE APURÍMAC	030100 : MULTIDISTRITAL	34,444.00	087 : PERSONA ATENDIDA	0	0	0	0	0	0	0	0	53	52	0	0	105	5 : Muy baja
19AO0000099803	ACERCAMIENTO EMPRESARIAL, BOLSA DE TRABAJO - SEDE AYACUCHO	050100 : MULTIDISTRITAL	20,000.00	087 : PERSONA ATENDIDA	0	0	0	0	0	0	0	0	53	52	0	0	105	5 : Muy baja
19AO0000099804	ACERCAMIENTO EMPRESARIAL, BOLSA DE TRABAJO - SEDE HUÁNUCO	100100 : MULTIDISTRITAL	20,000.00	087 : PERSONA ATENDIDA	0	0	0	0	0	0	0	0	53	52	0	0	105	5 : Muy baja
19AO0000099805	ACERCAMIENTO EMPRESARIAL, BOLSA DE TRABAJO - SEDE MOQUEGUA	180100 : MULTIDISTRITAL	20,000.00	087 : PERSONA ATENDIDA	0	0	0	0	0	0	0	0	53	52	0	0	105	5 : Muy baja
19AO0000099806	ACERCAMIENTO EMPRESARIAL, BOLSA DE TRABAJO - SEDE TACNA	230100 : MULTIDISTRITAL	17,500.00	087 : PERSONA ATENDIDA	0	0	0	0	0	0	0	0	53	52	0	0	105	5 : Muy baja
19AO0000099807	ACERCAMIENTO EMPRESARIAL, BOLSA DE TRABAJO - SEDE TUMBES	240100 : MULTIDISTRITAL	17,500.00	087 : PERSONA ATENDIDA	0	0	0	0	0	0	0	0	53	52	0	0	105	5 : Muy baja
19AO0000099808	ACERCAMIENTO EMPRESARIAL, BOLSA DE TRABAJO - SEDE LIMA - CALLAO	070100 : MULTIDISTRITAL	182,832.00	087 : PERSONA ATENDIDA	0	0	0	0	0	0	0	577	1,010	1,010	289	0	2,886	5 : Muy baja
19AO0000099813	ASESORÍA PARA LA BÚSQUEDA DE EMPLEO PARA LA VINCULACIÓN LABORAL - SEDE ANCASH	020100 : MULTIDISTRITAL	12,789.00	087 : PERSONA ATENDIDA	0	0	0	0	0	0	0	0	184	184	0	0	368	5 : Muy baja
19AO0000099814	ASESORÍA PARA LA BÚSQUEDA DE EMPLEO PARA LA VINCULACIÓN LABORAL - SEDE AREQUIPA	040100 : MULTIDISTRITAL	51,934.00	087 : PERSONA ATENDIDA	0	0	0	0	0	0	0	0	184	184	0	0	368	5 : Muy baja
19AO0000099815	ASESORÍA PARA LA BÚSQUEDA DE EMPLEO PARA LA VINCULACIÓN LABORAL - SEDE CAJAMARCA	060100 : MULTIDISTRITAL	18,195.00	087 : PERSONA ATENDIDA	0	0	0	0	0	0	0	0	109	109	0	0	218	5 : Muy baja
19AO0000099816	ASESORÍA PARA LA BÚSQUEDA DE EMPLEO PARA LA VINCULACIÓN LABORAL - SEDE CUSCO	080100 : MULTIDISTRITAL	43,714.00	087 : PERSONA ATENDIDA	0	0	0	0	0	0	0	0	109	109	0	0	218	5 : Muy baja
19AO0000099817	ASESORÍA PARA LA BÚSQUEDA DE EMPLEO PARA LA VINCULACIÓN LABORAL - SEDE ICA	110100 : MULTIDISTRITAL	21,443.00	087 : PERSONA ATENDIDA	0	0	0	0	0	0	0	0	159	159	0	0	318	5 : Muy baja
19AO0000099818	ASESORÍA PARA LA BÚSQUEDA DE EMPLEO PARA LA VINCULACIÓN LABORAL - SEDE JUNÍN	120100 : MULTIDISTRITAL	20,195.00	087 : PERSONA ATENDIDA	0	0	0	0	0	0	0	0	109	109	0	0	218	5 : Muy baja
19AO0000099819	ASESORÍA PARA LA BÚSQUEDA DE EMPLEO PARA LA VINCULACIÓN LABORAL - SEDE LA LIBERTAD	130100 : MULTIDISTRITAL	36,631.00	087 : PERSONA ATENDIDA	0	0	0	0	0	0	0	0	174	174	0	0	348	5 : Muy baja
19AO0000099820	ASESORÍA PARA LA BÚSQUEDA DE EMPLEO PARA LA VINCULACIÓN LABORAL - SEDE LAMBAYEQUE	140100 : MULTIDISTRITAL	40,089.00	087 : PERSONA ATENDIDA	0	0	0	0	0	0	0	0	184	184	0	0	368	5 : Muy baja
19AO0000099821	ASESORÍA PARA LA BÚSQUEDA DE EMPLEO PARA LA VINCULACIÓN LABORAL - SEDE LIMA UGC	150000 : MULTIDISTRITAL	100,544.00	087 : PERSONA ATENDIDA	0	0	0	0	0	0	0	0	1	0	0	0	1	5 : Muy baja
19AO0000099822	ASESORÍA PARA LA BÚSQUEDA DE EMPLEO PARA LA VINCULACIÓN LABORAL - SEDE LORETO	160100 : MULTIDISTRITAL	35,089.00	087 : PERSONA ATENDIDA	0	0	0	0	0	0	0	0	174	174	0	0	348	5 : Muy baja
19AO0000099823	ASESORÍA PARA LA BÚSQUEDA DE EMPLEO PARA LA VINCULACIÓN LABORAL - SEDE MADRE DE DIOS	170100 : MULTIDISTRITAL	12,900.00	087 : PERSONA ATENDIDA	0	0	0	0	0	0	0	0	109	109	0	0	218	5 : Muy baja
19AO0000099824	ASESORÍA PARA LA BÚSQUEDA DE EMPLEO PARA LA VINCULACIÓN LABORAL - SEDE PASCO	190100 : MULTIDISTRITAL	12,900.00	087 : PERSONA ATENDIDA	0	0	0	0	0	0	0	0	109	109	0	0	218	5 : Muy baja
19AO0000099825	ASESORÍA PARA LA BÚSQUEDA DE EMPLEO PARA LA VINCULACIÓN LABORAL - SEDE PIURA	200100 : MULTIDISTRITAL	35,089.00	087 : PERSONA ATENDIDA	0	0	0	0	0	0	0	0	159	159	0	0	318	5 : Muy baja
19AO0000099826	ASESORÍA PARA LA BÚSQUEDA DE EMPLEO PARA LA VINCULACIÓN LABORAL - SEDE PUNO	210100 : MULTIDISTRITAL	37,631.00	087 : PERSONA ATENDIDA	0	0	0	0	0	0	0	0	174	174	0	0	348	5 : Muy baja
19AO0000099827	ASESORÍA PARA LA BÚSQUEDA DE EMPLEO PARA LA VINCULACIÓN LABORAL - SEDE SAN	220100 : MULTIDISTRITAL	18,195.00	087 : PERSONA	0	0	0	0	0	0	0	0	109	109	0	0	218	5 : Muy baja

	MARTÍN			ATENDIDA															
19AO0000099828	ASESORÍA PARA LA BÚSQUEDA DE EMPLEO PARA LA VINCULACIÓN LABORAL - SEDE UCAYALI	250100 : MULTIDISTRITAL	12,898.00	087 : PERSONA ATENDIDA	0	0	0	0	0	0	0	0	109	109	0	0	218	5 : Muy baja
19AO0000099829	ASESORÍA PARA LA BÚSQUEDA DE EMPLEO PARA LA VINCULACIÓN LABORAL - SEDE AMAZONAS	010100 : MULTIDISTRITAL	12,900.00	087 : PERSONA ATENDIDA	0	0	0	0	0	0	0	0	53	52	0	0	105	5 : Muy baja
19AO0000099830	ASESORÍA PARA LA BÚSQUEDA DE EMPLEO PARA LA VINCULACIÓN LABORAL - SEDE APURÍMAC	030100 : MULTIDISTRITAL	12,900.00	087 : PERSONA ATENDIDA	0	0	0	0	0	0	0	0	53	52	0	0	105	5 : Muy baja
19AO0000099831	ASESORÍA PARA LA BÚSQUEDA DE EMPLEO PARA LA VINCULACIÓN LABORAL - SEDE AYACUCHO	050100 : MULTIDISTRITAL	12,900.00	087 : PERSONA ATENDIDA	0	0	0	0	0	0	0	0	53	52	0	0	105	5 : Muy baja
19AO0000099832	ASESORÍA PARA LA BÚSQUEDA DE EMPLEO PARA LA VINCULACIÓN LABORAL - SEDE HUÁNUCO	100100 : MULTIDISTRITAL	12,900.00	087 : PERSONA ATENDIDA	0	0	0	0	0	0	0	0	53	52	0	0	105	5 : Muy baja
19AO0000099833	ASESORÍA PARA LA BÚSQUEDA DE EMPLEO PARA LA VINCULACIÓN LABORAL - SEDE MOQUEGUA	180100 : MULTIDISTRITAL	12,900.00	087 : PERSONA ATENDIDA	0	0	0	0	0	0	0	0	53	52	0	0	105	5 : Muy baja
19AO0000099834	ASESORÍA PARA LA BÚSQUEDA DE EMPLEO PARA LA VINCULACIÓN LABORAL - SEDE TACNA	230100 : MULTIDISTRITAL	12,900.00	087 : PERSONA ATENDIDA	0	0	0	0	0	0	0	0	53	52	0	0	105	5 : Muy baja
19AO0000099835	ASESORÍA PARA LA BÚSQUEDA DE EMPLEO PARA LA VINCULACIÓN LABORAL - SEDE TUMBES	240100 : MULTIDISTRITAL	12,900.00	087 : PERSONA ATENDIDA	0	0	0	0	0	0	0	0	53	52	0	0	105	5 : Muy baja
19AO0000099836	ASESORÍA PARA LA BÚSQUEDA DE EMPLEO PARA LA VINCULACIÓN LABORAL - SEDE LIMA - CALLAO	070100 : MULTIDISTRITAL	288,333.00	087 : PERSONA ATENDIDA	0	0	0	0	0	0	0	577	1,010	1,010	289	0	2,886	5 : Muy baja
19AO0000100210	ACERCAMIENTO EMPRESARIAL, BOLSA DE TRABAJO - SEDE ANCASH	020100 : MULTIDISTRITAL	34,502.00	087 : PERSONA ATENDIDA	0	0	0	0	0	0	0	0	184	184	0	0	368	5 : Muy baja
19AO0000100211	ACERCAMIENTO EMPRESARIAL, BOLSA DE TRABAJO - SEDE AREQUIPA	040101 : AREQUIPA	35,244.00	087 : PERSONA ATENDIDA	0	0	0	0	0	0	0	0	184	184	0	0	368	5 : Muy baja
19AO0000100212	ACERCAMIENTO EMPRESARIAL, BOLSA DE TRABAJO - SEDE CAJAMARCA	060100 : MULTIDISTRITAL	20,600.00	087 : PERSONA ATENDIDA	0	0	0	0	0	0	0	0	109	109	0	0	218	5 : Muy baja
19AO0000100213	ACERCAMIENTO EMPRESARIAL, BOLSA DE TRABAJO - SEDE CUSCO	010100 : MULTIDISTRITAL	55,044.00	087 : PERSONA ATENDIDA	0	0	0	0	0	0	0	0	109	109	0	0	218	5 : Muy baja
19AO0000100214	ACERCAMIENTO EMPRESARIAL, BOLSA DE TRABAJO - SEDE ICA	110100 : MULTIDISTRITAL	18,100.00	087 : PERSONA ATENDIDA	0	0	0	0	0	0	0	0	159	159	0	0	318	5 : Muy baja
19AO0000100215	ACERCAMIENTO EMPRESARIAL, BOLSA DE TRABAJO - SEDE JUNÍN	120100 : MULTIDISTRITAL	20,600.00	087 : PERSONA ATENDIDA	0	0	0	0	0	0	0	0	109	109	0	0	218	5 : Muy baja
19AO0000100216	ACERCAMIENTO EMPRESARIAL, BOLSA DE TRABAJO - SEDE LA LIBERTAD	130100 : MULTIDISTRITAL	35,044.00	087 : PERSONA ATENDIDA	0	0	0	0	0	0	0	0	174	174	0	0	348	5 : Muy baja
19AO0000100217	ACERCAMIENTO EMPRESARIAL, BOLSA DE TRABAJO - SEDE LAMBAYEQUE	140100 : MULTIDISTRITAL	35,044.00	087 : PERSONA ATENDIDA	0	0	0	0	0	0	0	0	184	184	0	0	368	5 : Muy baja
19AO0000100219	ACERCAMIENTO EMPRESARIAL, BOLSA DE TRABAJO - SEDE LIMA UGC	150100 : MULTIDISTRITAL	947,689.00	087 : PERSONA ATENDIDA	0	0	0	0	0	0	0	0	1	0	0	0	1	5 : Muy baja
19AO0000100220	ACERCAMIENTO EMPRESARIAL, BOLSA DE TRABAJO - SEDE LORETO	160100 : MULTIDISTRITAL	20,700.00	087 : PERSONA ATENDIDA	0	0	0	0	0	0	0	0	174	174	0	0	348	5 : Muy baja
19AO0000100221	ACERCAMIENTO EMPRESARIAL, BOLSA DE TRABAJO - SEDE MADRE DE DIOS	170100 : MULTIDISTRITAL	20,700.00	087 : PERSONA ATENDIDA	0	0	0	0	0	0	0	0	109	109	0	0	218	5 : Muy baja
19AO0000100222	ACERCAMIENTO EMPRESARIAL, BOLSA DE TRABAJO - SEDE CERRO DE PASCO	190100 : MULTIDISTRITAL	20,000.00	087 : PERSONA ATENDIDA	0	0	0	0	0	0	0	0	109	109	0	0	218	5 : Muy baja
19AO0000100223	ACERCAMIENTO EMPRESARIAL, BOLSA DE TRABAJO - SEDE PIURA	200100 : MULTIDISTRITAL	35,144.00	087 : PERSONA ATENDIDA	0	0	0	0	0	0	0	0	159	159	0	0	318	5 : Muy baja
19AO0000100224	ACERCAMIENTO EMPRESARIAL, BOLSA DE TRABAJO - SEDE PUNO	210100 : MULTIDISTRITAL	18,200.00	087 : PERSONA ATENDIDA	0	0	0	0	0	0	0	0	174	174	0	0	348	5 : Muy baja
19AO0000100225	ACERCAMIENTO EMPRESARIAL, BOLSA DE	220100 :	18,200.00	087 :	0	0	0	0	0	0	0	0	109	109	0	0	218	5 : Muy baja

	TRABAJO - SEDE SAN MARTÍN	MULTIDISTRITAL		PERSONA ATENDIDA															
19AO0000100226	ACERCAMIENTO EMPRESARIAL, BOLSA DE TRABAJO - SEDE UCAYALI	250100 : MULTIDISTRITAL	18,200.00	087 : PERSONA ATENDIDA	0	0	0	0	0	0	0	0	109	109	0	0	218	5 : Muy baja
19AO0000100227	ACERCAMIENTO EMPRESARIAL, BOLSA DE TRABAJO - SEDE AMAZONAS	010100 : MULTIDISTRITAL	20,000.00	087 : PERSONA ATENDIDA	0	0	0	0	0	0	0	0	53	52	0	0	105	5 : Muy baja
19AO0000100228	ACERCAMIENTO EMPRESARIAL, BOLSA DE TRABAJO - SEDE APURÍMAC	030100 : MULTIDISTRITAL	34,444.00	087 : PERSONA ATENDIDA	0	0	0	0	0	0	0	0	53	52	0	0	105	5 : Muy baja
19AO0000100229	ACERCAMIENTO EMPRESARIAL, BOLSA DE TRABAJO - SEDE AYACUCHO	050100 : MULTIDISTRITAL	20,000.00	087 : PERSONA ATENDIDA	0	0	0	0	0	0	0	0	53	52	0	0	105	5 : Muy baja
19AO0000100230	ACERCAMIENTO EMPRESARIAL, BOLSA DE TRABAJO - SEDE HUÁNUCO	100100 : MULTIDISTRITAL	20,000.00	087 : PERSONA ATENDIDA	0	0	0	0	0	0	0	0	53	52	0	0	105	5 : Muy baja
19AO0000100231	ACERCAMIENTO EMPRESARIAL, BOLSA DE TRABAJO - SEDE MOQUEGUA	180100 : MULTIDISTRITAL	20,000.00	087 : PERSONA ATENDIDA	0	0	0	0	0	0	0	0	53	52	0	0	105	5 : Muy baja
19AO0000100232	ACERCAMIENTO EMPRESARIAL, BOLSA DE TRABAJO - SEDE TACNA	230100 : MULTIDISTRITAL	17,500.00	087 : PERSONA ATENDIDA	0	0	0	0	0	0	0	0	53	52	0	0	105	5 : Muy baja
19AO0000100233	ACERCAMIENTO EMPRESARIAL, BOLSA DE TRABAJO - SEDE TUMBES	240100 : MULTIDISTRITAL	17,500.00	087 : PERSONA ATENDIDA	0	0	0	0	0	0	0	0	53	52	0	0	105	5 : Muy baja
19AO0000100234	ACERCAMIENTO EMPRESARIAL, BOLSA DE TRABAJO - SEDE LIMA - CALLAO	070100 : MULTIDISTRITAL	182,832.00	087 : PERSONA ATENDIDA	0	0	0	0	0	0	0	577	1,010	1,010	289	0	2,886	5 : Muy baja
19AO0000100239	ASESORÍA PARA LA BÚSQUEDA DE EMPLEO PARA LA VINCULACIÓN LABORAL - SEDE ANCASH	020100 : MULTIDISTRITAL	12,789.00	087 : PERSONA ATENDIDA	0	0	0	0	0	0	0	0	184	184	0	0	368	5 : Muy baja
19AO0000100240	ASESORÍA PARA LA BÚSQUEDA DE EMPLEO PARA LA VINCULACIÓN LABORAL - SEDE AREQUIPA	040100 : MULTIDISTRITAL	51,934.00	087 : PERSONA ATENDIDA	0	0	0	0	0	0	0	0	184	184	0	0	368	5 : Muy baja
19AO0000100241	ASESORÍA PARA LA BÚSQUEDA DE EMPLEO PARA LA VINCULACIÓN LABORAL - SEDE CAJAMARCA	060100 : MULTIDISTRITAL	18,195.00	087 : PERSONA ATENDIDA	0	0	0	0	0	0	0	0	109	109	0	0	218	5 : Muy baja
19AO0000100242	ASESORÍA PARA LA BÚSQUEDA DE EMPLEO PARA LA VINCULACIÓN LABORAL - SEDE CUSCO	080100 : MULTIDISTRITAL	43,714.00	087 : PERSONA ATENDIDA	0	0	0	0	0	0	0	0	109	109	0	0	218	5 : Muy baja
19AO0000100243	ASESORÍA PARA LA BÚSQUEDA DE EMPLEO PARA LA VINCULACIÓN LABORAL - SEDE ICA	110100 : MULTIDISTRITAL	21,443.00	087 : PERSONA ATENDIDA	0	0	0	0	0	0	0	0	159	159	0	0	318	5 : Muy baja
19AO0000100244	ASESORÍA PARA LA BÚSQUEDA DE EMPLEO PARA LA VINCULACIÓN LABORAL - SEDE JUNÍN	120100 : MULTIDISTRITAL	20,195.00	087 : PERSONA ATENDIDA	0	0	0	0	0	0	0	0	109	109	0	0	218	5 : Muy baja
19AO0000100245	ASESORÍA PARA LA BÚSQUEDA DE EMPLEO PARA LA VINCULACIÓN LABORAL - SEDE LA LIBERTAD	130100 : MULTIDISTRITAL	36,631.00	087 : PERSONA ATENDIDA	0	0	0	0	0	0	0	0	174	174	0	0	348	5 : Muy baja
19AO0000100246	ASESORÍA PARA LA BÚSQUEDA DE EMPLEO PARA LA VINCULACIÓN LABORAL - SEDE LAMBAYEQUE	140100 : MULTIDISTRITAL	40,089.00	087 : PERSONA ATENDIDA	0	0	0	0	0	0	0	0	184	184	0	0	368	5 : Muy baja
19AO0000100247	ASESORÍA PARA LA BÚSQUEDA DE EMPLEO PARA LA VINCULACIÓN LABORAL - SEDE LIMA UGC	150000 : MULTIDISTRITAL	100,544.00	087 : PERSONA ATENDIDA	0	0	0	0	0	0	0	0	1	0	0	0	1	5 : Muy baja
19AO0000100248	ASESORÍA PARA LA BÚSQUEDA DE EMPLEO PARA LA VINCULACIÓN LABORAL - SEDE LORETO	160100 : MULTIDISTRITAL	35,089.00	087 : PERSONA ATENDIDA	0	0	0	0	0	0	0	0	174	174	0	0	348	5 : Muy baja
19AO0000100249	ASESORÍA PARA LA BÚSQUEDA DE EMPLEO PARA LA VINCULACIÓN LABORAL - SEDE MADRE DE DIOS	170100 : MULTIDISTRITAL	12,900.00	087 : PERSONA ATENDIDA	0	0	0	0	0	0	0	0	109	109	0	0	218	5 : Muy baja
19AO0000100250	ASESORÍA PARA LA BÚSQUEDA DE EMPLEO PARA LA VINCULACIÓN LABORAL - SEDE PASCO	190100 : MULTIDISTRITAL	12,900.00	087 : PERSONA ATENDIDA	0	0	0	0	0	0	0	0	109	109	0	0	218	5 : Muy baja
19AO0000100251	ASESORÍA PARA LA BÚSQUEDA DE EMPLEO PARA LA VINCULACIÓN LABORAL - SEDE PIURA	200100 : MULTIDISTRITAL	35,089.00	087 : PERSONA ATENDIDA	0	0	0	0	0	0	0	0	159	159	0	0	318	5 : Muy baja
19AO0000100252	ASESORÍA PARA LA BÚSQUEDA DE EMPLEO PARA LA VINCULACIÓN LABORAL - SEDE PUNO	210100 : MULTIDISTRITAL	37,631.00	087 : PERSONA ATENDIDA	0	0	0	0	0	0	0	0	174	174	0	0	348	5 : Muy baja

19AO0000100253	ASESORÍA PARA LA BÚSQUEDA DE EMPLEO PARA LA VINCULACIÓN LABORAL - SEDE SAN MARTÍN	220100 : MULTIDISTRITAL	18,195.00	087 : PERSONA ATENDIDA	0	0	0	0	0	0	0	0	109	109	0	0	218	5 : Muy baja
19AO0000100254	ASESORÍA PARA LA BÚSQUEDA DE EMPLEO PARA LA VINCULACIÓN LABORAL - SEDE UCAYALI	250100 : MULTIDISTRITAL	12,898.00	087 : PERSONA ATENDIDA	0	0	0	0	0	0	0	0	109	109	0	0	218	5 : Muy baja
19AO0000100255	ASESORÍA PARA LA BÚSQUEDA DE EMPLEO PARA LA VINCULACIÓN LABORAL - SEDE AMAZONAS	010100 : MULTIDISTRITAL	12,900.00	087 : PERSONA ATENDIDA	0	0	0	0	0	0	0	0	53	52	0	0	105	5 : Muy baja
19AO0000100256	ASESORÍA PARA LA BÚSQUEDA DE EMPLEO PARA LA VINCULACIÓN LABORAL - SEDE APURÍMAC	030100 : MULTIDISTRITAL	12,900.00	087 : PERSONA ATENDIDA	0	0	0	0	0	0	0	0	53	52	0	0	105	5 : Muy baja
19AO0000100257	ASESORÍA PARA LA BÚSQUEDA DE EMPLEO PARA LA VINCULACIÓN LABORAL - SEDE AYACUCHO	050100 : MULTIDISTRITAL	12,900.00	087 : PERSONA ATENDIDA	0	0	0	0	0	0	0	0	53	52	0	0	105	5 : Muy baja
19AO0000100258	ASESORÍA PARA LA BÚSQUEDA DE EMPLEO PARA LA VINCULACIÓN LABORAL - SEDE HUÁNUCO	100100 : MULTIDISTRITAL	12,900.00	087 : PERSONA ATENDIDA	0	0	0	0	0	0	0	0	53	52	0	0	105	5 : Muy baja
19AO0000100259	ASESORÍA PARA LA BÚSQUEDA DE EMPLEO PARA LA VINCULACIÓN LABORAL - SEDE MOQUEGUA	180100 : MULTIDISTRITAL	12,900.00	087 : PERSONA ATENDIDA	0	0	0	0	0	0	0	0	53	52	0	0	105	5 : Muy baja
19AO0000100260	ASESORÍA PARA LA BÚSQUEDA DE EMPLEO PARA LA VINCULACIÓN LABORAL - SEDE TACNA	230100 : MULTIDISTRITAL	12,900.00	087 : PERSONA ATENDIDA	0	0	0	0	0	0	0	0	53	52	0	0	105	5 : Muy baja
19AO0000100261	ASESORÍA PARA LA BÚSQUEDA DE EMPLEO PARA LA VINCULACIÓN LABORAL - SEDE TUMBES	240100 : MULTIDISTRITAL	12,900.00	087 : PERSONA ATENDIDA	0	0	0	0	0	0	0	0	53	52	0	0	105	5 : Muy baja
19AO0000100262	ASESORÍA PARA LA BÚSQUEDA DE EMPLEO PARA LA VINCULACIÓN LABORAL - SEDE LIMA - CALLAO	070100 : MULTIDISTRITAL	288,333.00	087 : PERSONA ATENDIDA	0	0	0	0	0	0	0	577	1,010	1,010	289	0	2,886	5 : Muy baja
19AO0000100541	ACERCAMIENTO EMPRESARIAL, BOLSA DE TRABAJO - SEDE ANCASH	020100 : MULTIDISTRITAL	34,502.00	087 : PERSONA ATENDIDA	0	0	0	0	0	0	0	0	184	184	0	0	368	5 : Muy baja
19AO0000100542	ACERCAMIENTO EMPRESARIAL, BOLSA DE TRABAJO - SEDE AREQUIPA	040101 : AREQUIPA	35,244.00	087 : PERSONA ATENDIDA	0	0	0	0	0	0	0	0	184	184	0	0	368	5 : Muy baja
19AO0000100543	ACERCAMIENTO EMPRESARIAL, BOLSA DE TRABAJO - SEDE CAJAMARCA	060100 : MULTIDISTRITAL	20,600.00	087 : PERSONA ATENDIDA	0	0	0	0	0	0	0	0	109	109	0	0	218	5 : Muy baja
19AO0000100544	ACERCAMIENTO EMPRESARIAL, BOLSA DE TRABAJO - SEDE CUSCO	010100 : MULTIDISTRITAL	55,044.00	087 : PERSONA ATENDIDA	0	0	0	0	0	0	0	0	109	109	0	0	218	5 : Muy baja
19AO0000100545	ACERCAMIENTO EMPRESARIAL, BOLSA DE TRABAJO - SEDE ICA	110100 : MULTIDISTRITAL	18,100.00	087 : PERSONA ATENDIDA	0	0	0	0	0	0	0	0	159	159	0	0	318	5 : Muy baja
19AO0000100546	ACERCAMIENTO EMPRESARIAL, BOLSA DE TRABAJO - SEDE JUNÍN	120100 : MULTIDISTRITAL	20,600.00	087 : PERSONA ATENDIDA	0	0	0	0	0	0	0	0	109	109	0	0	218	5 : Muy baja
19AO0000100547	ACERCAMIENTO EMPRESARIAL, BOLSA DE TRABAJO - SEDE LA LIBERTAD	130100 : MULTIDISTRITAL	35,044.00	087 : PERSONA ATENDIDA	0	0	0	0	0	0	0	0	174	174	0	0	348	5 : Muy baja
19AO0000100548	ACERCAMIENTO EMPRESARIAL, BOLSA DE TRABAJO - SEDE LAMBAYEQUE	140100 : MULTIDISTRITAL	35,044.00	087 : PERSONA ATENDIDA	0	0	0	0	0	0	0	0	184	184	0	0	368	5 : Muy baja
19AO0000100550	ACERCAMIENTO EMPRESARIAL, BOLSA DE TRABAJO - SEDE LIMA UGC	150100 : MULTIDISTRITAL	947,689.00	087 : PERSONA ATENDIDA	0	0	0	0	0	0	0	0	1	0	0	0	1	5 : Muy baja
19AO0000100551	ACERCAMIENTO EMPRESARIAL, BOLSA DE TRABAJO - SEDE LORETO	160100 : MULTIDISTRITAL	20,700.00	087 : PERSONA ATENDIDA	0	0	0	0	0	0	0	0	174	174	0	0	348	5 : Muy baja
19AO0000100552	ACERCAMIENTO EMPRESARIAL, BOLSA DE TRABAJO - SEDE MADRE DE DIOS	170100 : MULTIDISTRITAL	20,700.00	087 : PERSONA ATENDIDA	0	0	0	0	0	0	0	0	109	109	0	0	218	5 : Muy baja
19AO0000100553	ACERCAMIENTO EMPRESARIAL, BOLSA DE TRABAJO - SEDE CERRO DE PASCO	190100 : MULTIDISTRITAL	20,000.00	087 : PERSONA ATENDIDA	0	0	0	0	0	0	0	0	109	109	0	0	218	5 : Muy baja
19AO0000100554	ACERCAMIENTO EMPRESARIAL, BOLSA DE TRABAJO - SEDE PIURA	200100 : MULTIDISTRITAL	35,144.00	087 : PERSONA ATENDIDA	0	0	0	0	0	0	0	0	159	159	0	0	318	5 : Muy baja
19AO0000100555	ACERCAMIENTO EMPRESARIAL, BOLSA DE TRABAJO - SEDE PUNO	210100 : MULTIDISTRITAL	18,200.00	087 : PERSONA	0	0	0	0	0	0	0	0	174	174	0	0	348	5 : Muy baja

				ATENDIDA														
19AO0000100556	ACERCAMIENTO EMPRESARIAL, BOLSA DE TRABAJO - SEDE SAN MARTÍN	220100 : MULTIDISTRITAL	18,200.00	087 : PERSONA ATENDIDA	0	0	0	0	0	0	0	0	109	109	0	0	218	5 : Muy baja
19AO0000100557	ACERCAMIENTO EMPRESARIAL, BOLSA DE TRABAJO - SEDE UCAYALI	250100 : MULTIDISTRITAL	18,200.00	087 : PERSONA ATENDIDA	0	0	0	0	0	0	0	0	109	109	0	0	218	5 : Muy baja
19AO0000100558	ACERCAMIENTO EMPRESARIAL, BOLSA DE TRABAJO - SEDE AMAZONAS	010100 : MULTIDISTRITAL	20,000.00	087 : PERSONA ATENDIDA	0	0	0	0	0	0	0	0	53	52	0	0	105	5 : Muy baja
19AO0000100559	ACERCAMIENTO EMPRESARIAL, BOLSA DE TRABAJO - SEDE APURÍMAC	030100 : MULTIDISTRITAL	34,444.00	087 : PERSONA ATENDIDA	0	0	0	0	0	0	0	0	53	52	0	0	105	5 : Muy baja
19AO0000100560	ACERCAMIENTO EMPRESARIAL, BOLSA DE TRABAJO - SEDE AYACUCHO	050100 : MULTIDISTRITAL	20,000.00	087 : PERSONA ATENDIDA	0	0	0	0	0	0	0	0	53	52	0	0	105	5 : Muy baja
19AO0000100561	ACERCAMIENTO EMPRESARIAL, BOLSA DE TRABAJO - SEDE HUÁNUCO	100100 : MULTIDISTRITAL	20,000.00	087 : PERSONA ATENDIDA	0	0	0	0	0	0	0	0	53	52	0	0	105	5 : Muy baja
19AO0000100562	ACERCAMIENTO EMPRESARIAL, BOLSA DE TRABAJO - SEDE MOQUEGUA	180100 : MULTIDISTRITAL	20,000.00	087 : PERSONA ATENDIDA	0	0	0	0	0	0	0	0	53	52	0	0	105	5 : Muy baja
19AO0000100563	ACERCAMIENTO EMPRESARIAL, BOLSA DE TRABAJO - SEDE TACNA	230100 : MULTIDISTRITAL	17,500.00	087 : PERSONA ATENDIDA	0	0	0	0	0	0	0	0	53	52	0	0	105	5 : Muy baja
19AO0000100564	ACERCAMIENTO EMPRESARIAL, BOLSA DE TRABAJO - SEDE TUMBES	240100 : MULTIDISTRITAL	17,500.00	087 : PERSONA ATENDIDA	0	0	0	0	0	0	0	0	53	52	0	0	105	5 : Muy baja
19AO0000100565	ACERCAMIENTO EMPRESARIAL, BOLSA DE TRABAJO - SEDE LIMA - CALLAO	070100 : MULTIDISTRITAL	182,832.00	087 : PERSONA ATENDIDA	0	0	0	0	0	0	0	577	1,010	1,010	289	0	2,886	5 : Muy baja
19AO0000100570	ASESORÍA PARA LA BÚSQUEDA DE EMPLEO PARA LA VINCULACIÓN LABORAL - SEDE ANCASH	020100 : MULTIDISTRITAL	12,789.00	087 : PERSONA ATENDIDA	0	0	0	0	0	0	0	0	184	184	0	0	368	5 : Muy baja
19AO0000100571	ASESORÍA PARA LA BÚSQUEDA DE EMPLEO PARA LA VINCULACIÓN LABORAL - SEDE AREQUIPA	040100 : MULTIDISTRITAL	51,934.00	087 : PERSONA ATENDIDA	0	0	0	0	0	0	0	0	184	184	0	0	368	5 : Muy baja
19AO0000100572	ASESORÍA PARA LA BÚSQUEDA DE EMPLEO PARA LA VINCULACIÓN LABORAL - SEDE CAJAMARCA	060100 : MULTIDISTRITAL	18,195.00	087 : PERSONA ATENDIDA	0	0	0	0	0	0	0	0	109	109	0	0	218	5 : Muy baja
19AO0000100573	ASESORÍA PARA LA BÚSQUEDA DE EMPLEO PARA LA VINCULACIÓN LABORAL - SEDE CUSCO	080100 : MULTIDISTRITAL	43,714.00	087 : PERSONA ATENDIDA	0	0	0	0	0	0	0	0	109	109	0	0	218	5 : Muy baja
19AO0000100574	ASESORÍA PARA LA BÚSQUEDA DE EMPLEO PARA LA VINCULACIÓN LABORAL - SEDE ICA	110100 : MULTIDISTRITAL	21,443.00	087 : PERSONA ATENDIDA	0	0	0	0	0	0	0	0	159	159	0	0	318	5 : Muy baja
19AO0000100575	ASESORÍA PARA LA BÚSQUEDA DE EMPLEO PARA LA VINCULACIÓN LABORAL - SEDE JUNÍN	120100 : MULTIDISTRITAL	20,195.00	087 : PERSONA ATENDIDA	0	0	0	0	0	0	0	0	109	109	0	0	218	5 : Muy baja
19AO0000100576	ASESORÍA PARA LA BÚSQUEDA DE EMPLEO PARA LA VINCULACIÓN LABORAL - SEDE LA LIBERTAD	130100 : MULTIDISTRITAL	36,631.00	087 : PERSONA ATENDIDA	0	0	0	0	0	0	0	0	174	174	0	0	348	5 : Muy baja
19AO0000100577	ASESORÍA PARA LA BÚSQUEDA DE EMPLEO PARA LA VINCULACIÓN LABORAL - SEDE LAMBAYEQUE	140100 : MULTIDISTRITAL	40,089.00	087 : PERSONA ATENDIDA	0	0	0	0	0	0	0	0	184	184	0	0	368	5 : Muy baja
19AO0000100578	ASESORÍA PARA LA BÚSQUEDA DE EMPLEO PARA LA VINCULACIÓN LABORAL - SEDE LIMA UGC	150000 : MULTIDISTRITAL	100,544.00	087 : PERSONA ATENDIDA	0	0	0	0	0	0	0	0	1	0	0	0	1	5 : Muy baja
19AO0000100579	ASESORÍA PARA LA BÚSQUEDA DE EMPLEO PARA LA VINCULACIÓN LABORAL - SEDE LORETO	160100 : MULTIDISTRITAL	35,089.00	087 : PERSONA ATENDIDA	0	0	0	0	0	0	0	0	174	174	0	0	348	5 : Muy baja
19AO0000100580	ASESORÍA PARA LA BÚSQUEDA DE EMPLEO PARA LA VINCULACIÓN LABORAL - SEDE MADRE DE DIOS	170100 : MULTIDISTRITAL	12,900.00	087 : PERSONA ATENDIDA	0	0	0	0	0	0	0	0	109	109	0	0	218	5 : Muy baja
19AO0000100581	ASESORÍA PARA LA BÚSQUEDA DE EMPLEO PARA LA VINCULACIÓN LABORAL - SEDE PASCO	190100 : MULTIDISTRITAL	12,900.00	087 : PERSONA ATENDIDA	0	0	0	0	0	0	0	0	109	109	0	0	218	5 : Muy baja
19AO0000100582	ASESORÍA PARA LA BÚSQUEDA DE EMPLEO PARA LA VINCULACIÓN LABORAL - SEDE PIURA	200100 : MULTIDISTRITAL	35,089.00	087 : PERSONA ATENDIDA	0	0	0	0	0	0	0	0	159	159	0	0	318	5 : Muy baja
19AO0000100583	ASESORÍA PARA LA BÚSQUEDA DE EMPLEO	210100 :	37,631.00	087 :	0	0	0	0	0	0	0	0	174	174	0	0	348	5 : Muy baja

	PARA LA VINCULACIÓN LABORAL - SEDE PUNO	MULTIDISTRITAL		PERSONA ATENDIDA															
19AO0000100584	ASESORÍA PARA LA BÚSQUEDA DE EMPLEO PARA LA VINCULACIÓN LABORAL - SEDE SAN MARTÍN	220100 : MULTIDISTRITAL	18,195.00	087 : PERSONA ATENDIDA	0	0	0	0	0	0	0	0	109	109	0	0	218	5 : Muy baja
19AO0000100585	ASESORÍA PARA LA BÚSQUEDA DE EMPLEO PARA LA VINCULACIÓN LABORAL - SEDE UCAYALI	250100 : MULTIDISTRITAL	12,898.00	087 : PERSONA ATENDIDA	0	0	0	0	0	0	0	0	109	109	0	0	218	5 : Muy baja
19AO0000100586	ASESORÍA PARA LA BÚSQUEDA DE EMPLEO PARA LA VINCULACIÓN LABORAL - SEDE AMAZONAS	010100 : MULTIDISTRITAL	12,900.00	087 : PERSONA ATENDIDA	0	0	0	0	0	0	0	0	53	52	0	0	105	5 : Muy baja
19AO0000100587	ASESORÍA PARA LA BÚSQUEDA DE EMPLEO PARA LA VINCULACIÓN LABORAL - SEDE APURÍMAC	030100 : MULTIDISTRITAL	12,900.00	087 : PERSONA ATENDIDA	0	0	0	0	0	0	0	0	53	52	0	0	105	5 : Muy baja
19AO0000100588	ASESORÍA PARA LA BÚSQUEDA DE EMPLEO PARA LA VINCULACIÓN LABORAL - SEDE AYACUCHO	050100 : MULTIDISTRITAL	12,900.00	087 : PERSONA ATENDIDA	0	0	0	0	0	0	0	0	53	52	0	0	105	5 : Muy baja
19AO0000100589	ASESORÍA PARA LA BÚSQUEDA DE EMPLEO PARA LA VINCULACIÓN LABORAL - SEDE HUÁNUCO	100100 : MULTIDISTRITAL	12,900.00	087 : PERSONA ATENDIDA	0	0	0	0	0	0	0	0	53	52	0	0	105	5 : Muy baja
19AO0000100590	ASESORÍA PARA LA BÚSQUEDA DE EMPLEO PARA LA VINCULACIÓN LABORAL - SEDE MOQUEGUA	180100 : MULTIDISTRITAL	12,900.00	087 : PERSONA ATENDIDA	0	0	0	0	0	0	0	0	53	52	0	0	105	5 : Muy baja
19AO0000100591	ASESORÍA PARA LA BÚSQUEDA DE EMPLEO PARA LA VINCULACIÓN LABORAL - SEDE TACNA	230100 : MULTIDISTRITAL	12,900.00	087 : PERSONA ATENDIDA	0	0	0	0	0	0	0	0	53	52	0	0	105	5 : Muy baja
19AO0000100592	ASESORÍA PARA LA BÚSQUEDA DE EMPLEO PARA LA VINCULACIÓN LABORAL - SEDE TUMBES	240100 : MULTIDISTRITAL	12,900.00	087 : PERSONA ATENDIDA	0	0	0	0	0	0	0	0	53	52	0	0	105	5 : Muy baja
19AO0000100593	ASESORÍA PARA LA BÚSQUEDA DE EMPLEO PARA LA VINCULACIÓN LABORAL - SEDE LIMA - CALLAO	070100 : MULTIDISTRITAL	288,333.00	087 : PERSONA ATENDIDA	0	0	0	0	0	0	0	577	1,010	1,010	289	0	2,886	5 : Muy baja
19AO0000100863	ACERCAMIENTO EMPRESARIAL, BOLSA DE TRABAJO - SEDE ANCASH	020100 : MULTIDISTRITAL	34,502.00	087 : PERSONA ATENDIDA	0	0	0	0	0	0	0	0	184	184	0	0	368	5 : Muy baja
19AO0000100864	ACERCAMIENTO EMPRESARIAL, BOLSA DE TRABAJO - SEDE AREQUIPA	040101 : AREQUIPA	35,244.00	087 : PERSONA ATENDIDA	0	0	0	0	0	0	0	0	184	184	0	0	368	5 : Muy baja
19AO0000100865	ACERCAMIENTO EMPRESARIAL, BOLSA DE TRABAJO - SEDE CAJAMARCA	060100 : MULTIDISTRITAL	20,600.00	087 : PERSONA ATENDIDA	0	0	0	0	0	0	0	0	109	109	0	0	218	5 : Muy baja
19AO0000100866	ACERCAMIENTO EMPRESARIAL, BOLSA DE TRABAJO - SEDE CUSCO	010100 : MULTIDISTRITAL	55,044.00	087 : PERSONA ATENDIDA	0	0	0	0	0	0	0	0	109	109	0	0	218	5 : Muy baja
19AO0000100867	ACERCAMIENTO EMPRESARIAL, BOLSA DE TRABAJO - SEDE ICA	110100 : MULTIDISTRITAL	18,100.00	087 : PERSONA ATENDIDA	0	0	0	0	0	0	0	0	159	159	0	0	318	5 : Muy baja
19AO0000100868	ACERCAMIENTO EMPRESARIAL, BOLSA DE TRABAJO - SEDE JUNÍN	120100 : MULTIDISTRITAL	20,600.00	087 : PERSONA ATENDIDA	0	0	0	0	0	0	0	0	109	109	0	0	218	5 : Muy baja
19AO0000100869	ACERCAMIENTO EMPRESARIAL, BOLSA DE TRABAJO - SEDE LA LIBERTAD	130100 : MULTIDISTRITAL	35,044.00	087 : PERSONA ATENDIDA	0	0	0	0	0	0	0	0	174	174	0	0	348	5 : Muy baja
19AO0000100870	ACERCAMIENTO EMPRESARIAL, BOLSA DE TRABAJO - SEDE LAMBAYEQUE	140100 : MULTIDISTRITAL	35,044.00	087 : PERSONA ATENDIDA	0	0	0	0	0	0	0	0	184	184	0	0	368	5 : Muy baja
19AO0000100872	ACERCAMIENTO EMPRESARIAL, BOLSA DE TRABAJO - SEDE LIMA LGC	150100 : MULTIDISTRITAL	947,689.00	087 : PERSONA ATENDIDA	0	0	0	0	0	0	0	0	1	0	0	0	1	5 : Muy baja
19AO0000100873	ACERCAMIENTO EMPRESARIAL, BOLSA DE TRABAJO - SEDE LORETO	160100 : MULTIDISTRITAL	20,700.00	087 : PERSONA ATENDIDA	0	0	0	0	0	0	0	0	174	174	0	0	348	5 : Muy baja
19AO0000100874	ACERCAMIENTO EMPRESARIAL, BOLSA DE TRABAJO - SEDE MADRE DE DIOS	170100 : MULTIDISTRITAL	20,700.00	087 : PERSONA ATENDIDA	0	0	0	0	0	0	0	0	109	109	0	0	218	5 : Muy baja
19AO0000100875	ACERCAMIENTO EMPRESARIAL, BOLSA DE TRABAJO - SEDE CERRO DE PASCO	190100 : MULTIDISTRITAL	20,000.00	087 : PERSONA ATENDIDA	0	0	0	0	0	0	0	0	109	109	0	0	218	5 : Muy baja
19AO0000100876	ACERCAMIENTO EMPRESARIAL, BOLSA DE TRABAJO - SEDE PIURA	200100 : MULTIDISTRITAL	35,144.00	087 : PERSONA ATENDIDA	0	0	0	0	0	0	0	0	159	159	0	0	318	5 : Muy baja

19AO0000100877	ACERCAMIENTO EMPRESARIAL, BOLSA DE TRABAJO - SEDE PUNO	210100 : MULTIDISTRITAL	18,200.00	087 : PERSONA ATENDIDA	0	0	0	0	0	0	0	0	174	174	0	0	348	5 : Muy baja
19AO0000100878	ACERCAMIENTO EMPRESARIAL, BOLSA DE TRABAJO - SEDE SAN MARTÍN	220100 : MULTIDISTRITAL	18,200.00	087 : PERSONA ATENDIDA	0	0	0	0	0	0	0	0	109	109	0	0	218	5 : Muy baja
19AO0000100879	ACERCAMIENTO EMPRESARIAL, BOLSA DE TRABAJO - SEDE UCAYALI	250100 : MULTIDISTRITAL	18,200.00	087 : PERSONA ATENDIDA	0	0	0	0	0	0	0	0	109	109	0	0	218	5 : Muy baja
19AO0000100880	ACERCAMIENTO EMPRESARIAL, BOLSA DE TRABAJO - SEDE AMAZONAS	010100 : MULTIDISTRITAL	20,000.00	087 : PERSONA ATENDIDA	0	0	0	0	0	0	0	0	53	52	0	0	105	5 : Muy baja
19AO0000100881	ACERCAMIENTO EMPRESARIAL, BOLSA DE TRABAJO - SEDE APURÍMAC	030100 : MULTIDISTRITAL	34,444.00	087 : PERSONA ATENDIDA	0	0	0	0	0	0	0	0	53	52	0	0	105	5 : Muy baja
19AO0000100882	ACERCAMIENTO EMPRESARIAL, BOLSA DE TRABAJO - SEDE AYACUCHO	050100 : MULTIDISTRITAL	20,000.00	087 : PERSONA ATENDIDA	0	0	0	0	0	0	0	0	53	52	0	0	105	5 : Muy baja
19AO0000100883	ACERCAMIENTO EMPRESARIAL, BOLSA DE TRABAJO - SEDE HUÁNUCO	100100 : MULTIDISTRITAL	20,000.00	087 : PERSONA ATENDIDA	0	0	0	0	0	0	0	0	53	52	0	0	105	5 : Muy baja
19AO0000100884	ACERCAMIENTO EMPRESARIAL, BOLSA DE TRABAJO - SEDE MOQUEGUA	180100 : MULTIDISTRITAL	20,000.00	087 : PERSONA ATENDIDA	0	0	0	0	0	0	0	0	53	52	0	0	105	5 : Muy baja
19AO0000100885	ACERCAMIENTO EMPRESARIAL, BOLSA DE TRABAJO - SEDE TACNA	230100 : MULTIDISTRITAL	17,500.00	087 : PERSONA ATENDIDA	0	0	0	0	0	0	0	0	53	52	0	0	105	5 : Muy baja
19AO0000100886	ACERCAMIENTO EMPRESARIAL, BOLSA DE TRABAJO - SEDE TUMBES	240100 : MULTIDISTRITAL	17,500.00	087 : PERSONA ATENDIDA	0	0	0	0	0	0	0	0	53	52	0	0	105	5 : Muy baja
19AO0000100887	ACERCAMIENTO EMPRESARIAL, BOLSA DE TRABAJO - SEDE LIMA - CALLAO	070100 : MULTIDISTRITAL	182,832.00	087 : PERSONA ATENDIDA	0	0	0	0	0	0	0	577	1,010	1,010	289	0	2,886	5 : Muy baja
19AO0000100892	ASESORÍA PARA LA BÚSQUEDA DE EMPLEO PARA LA VINCULACIÓN LABORAL - SEDE ANCASH	020100 : MULTIDISTRITAL	12,789.00	087 : PERSONA ATENDIDA	0	0	0	0	0	0	0	0	184	184	0	0	368	5 : Muy baja
19AO0000100893	ASESORÍA PARA LA BÚSQUEDA DE EMPLEO PARA LA VINCULACIÓN LABORAL - SEDE AREQUIPA	040100 : MULTIDISTRITAL	51,934.00	087 : PERSONA ATENDIDA	0	0	0	0	0	0	0	0	184	184	0	0	368	5 : Muy baja
19AO0000100894	ASESORÍA PARA LA BÚSQUEDA DE EMPLEO PARA LA VINCULACIÓN LABORAL - SEDE CAJAMARCA	060100 : MULTIDISTRITAL	18,195.00	087 : PERSONA ATENDIDA	0	0	0	0	0	0	0	0	109	109	0	0	218	5 : Muy baja
19AO0000100895	ASESORÍA PARA LA BÚSQUEDA DE EMPLEO PARA LA VINCULACIÓN LABORAL - SEDE CUSCO	080100 : MULTIDISTRITAL	43,714.00	087 : PERSONA ATENDIDA	0	0	0	0	0	0	0	0	109	109	0	0	218	5 : Muy baja
19AO0000100896	ASESORÍA PARA LA BÚSQUEDA DE EMPLEO PARA LA VINCULACIÓN LABORAL - SEDE ICA	110100 : MULTIDISTRITAL	21,443.00	087 : PERSONA ATENDIDA	0	0	0	0	0	0	0	0	159	159	0	0	318	5 : Muy baja
19AO0000100897	ASESORÍA PARA LA BÚSQUEDA DE EMPLEO PARA LA VINCULACIÓN LABORAL - SEDE JUNÍN	120100 : MULTIDISTRITAL	20,195.00	087 : PERSONA ATENDIDA	0	0	0	0	0	0	0	0	109	109	0	0	218	5 : Muy baja
19AO0000100898	ASESORÍA PARA LA BÚSQUEDA DE EMPLEO PARA LA VINCULACIÓN LABORAL - SEDE LA LIBERTAD	130100 : MULTIDISTRITAL	36,631.00	087 : PERSONA ATENDIDA	0	0	0	0	0	0	0	0	174	174	0	0	348	5 : Muy baja
19AO0000100899	ASESORÍA PARA LA BÚSQUEDA DE EMPLEO PARA LA VINCULACIÓN LABORAL - SEDE LAMBAYEQUE	140100 : MULTIDISTRITAL	40,089.00	087 : PERSONA ATENDIDA	0	0	0	0	0	0	0	0	184	184	0	0	368	5 : Muy baja
19AO0000100900	ASESORÍA PARA LA BÚSQUEDA DE EMPLEO PARA LA VINCULACIÓN LABORAL - SEDE LIMA UGC	150000 : MULTIDISTRITAL	100,544.00	087 : PERSONA ATENDIDA	0	0	0	0	0	0	0	0	1	0	0	0	1	5 : Muy baja
19AO0000100901	ASESORÍA PARA LA BÚSQUEDA DE EMPLEO PARA LA VINCULACIÓN LABORAL - SEDE LORETO	160100 : MULTIDISTRITAL	35,089.00	087 : PERSONA ATENDIDA	0	0	0	0	0	0	0	0	174	174	0	0	348	5 : Muy baja
19AO0000100902	ASESORÍA PARA LA BÚSQUEDA DE EMPLEO PARA LA VINCULACIÓN LABORAL - SEDE MADRE DE DIOS	170100 : MULTIDISTRITAL	12,900.00	087 : PERSONA ATENDIDA	0	0	0	0	0	0	0	0	109	109	0	0	218	5 : Muy baja
19AO0000100903	ASESORÍA PARA LA BÚSQUEDA DE EMPLEO PARA LA VINCULACIÓN LABORAL - SEDE PASCO	190100 : MULTIDISTRITAL	12,900.00	087 : PERSONA ATENDIDA	0	0	0	0	0	0	0	0	109	109	0	0	218	5 : Muy baja
19AO0000100904	ASESORÍA PARA LA BÚSQUEDA DE EMPLEO PARA LA VINCULACIÓN LABORAL - SEDE PIURA	200100 : MULTIDISTRITAL	35,089.00	087 : PERSONA	0	0	0	0	0	0	0	0	159	159	0	0	318	5 : Muy baja

				ATENDIDA															
19AO0000100905	ASESORÍA PARA LA BÚSQUEDA DE EMPLEO PARA LA VINCULACIÓN LABORAL - SEDE PUNO	210100 : MULTIDISTRITAL	37,631.00	087 : PERSONA ATENDIDA	0	0	0	0	0	0	0	0	174	174	0	0	348	5 : Muy baja
19AO0000100906	ASESORÍA PARA LA BÚSQUEDA DE EMPLEO PARA LA VINCULACIÓN LABORAL - SEDE SAN MARTÍN	220100 : MULTIDISTRITAL	18,195.00	087 : PERSONA ATENDIDA	0	0	0	0	0	0	0	0	109	109	0	0	218	5 : Muy baja
19AO0000100907	ASESORÍA PARA LA BÚSQUEDA DE EMPLEO PARA LA VINCULACIÓN LABORAL - SEDE UCAYALI	250100 : MULTIDISTRITAL	12,898.00	087 : PERSONA ATENDIDA	0	0	0	0	0	0	0	0	109	109	0	0	218	5 : Muy baja
19AO0000100908	ASESORÍA PARA LA BÚSQUEDA DE EMPLEO PARA LA VINCULACIÓN LABORAL - SEDE AMAZONAS	010100 : MULTIDISTRITAL	12,900.00	087 : PERSONA ATENDIDA	0	0	0	0	0	0	0	0	53	52	0	0	105	5 : Muy baja
19AO0000100909	ASESORÍA PARA LA BÚSQUEDA DE EMPLEO PARA LA VINCULACIÓN LABORAL - SEDE APURÍMAC	030100 : MULTIDISTRITAL	12,900.00	087 : PERSONA ATENDIDA	0	0	0	0	0	0	0	0	53	52	0	0	105	5 : Muy baja
19AO0000100910	ASESORÍA PARA LA BÚSQUEDA DE EMPLEO PARA LA VINCULACIÓN LABORAL - SEDE AYACUCHO	050100 : MULTIDISTRITAL	12,900.00	087 : PERSONA ATENDIDA	0	0	0	0	0	0	0	0	53	52	0	0	105	5 : Muy baja
19AO0000100911	ASESORÍA PARA LA BÚSQUEDA DE EMPLEO PARA LA VINCULACIÓN LABORAL - SEDE HUÁNUCO	100100 : MULTIDISTRITAL	12,900.00	087 : PERSONA ATENDIDA	0	0	0	0	0	0	0	0	53	52	0	0	105	5 : Muy baja
19AO0000100912	ASESORÍA PARA LA BÚSQUEDA DE EMPLEO PARA LA VINCULACIÓN LABORAL - SEDE MOQUEGUA	180100 : MULTIDISTRITAL	12,900.00	087 : PERSONA ATENDIDA	0	0	0	0	0	0	0	0	53	52	0	0	105	5 : Muy baja
19AO0000100913	ASESORÍA PARA LA BÚSQUEDA DE EMPLEO PARA LA VINCULACIÓN LABORAL - SEDE TACNA	230100 : MULTIDISTRITAL	12,900.00	087 : PERSONA ATENDIDA	0	0	0	0	0	0	0	0	53	52	0	0	105	5 : Muy baja
19AO0000100914	ASESORÍA PARA LA BÚSQUEDA DE EMPLEO PARA LA VINCULACIÓN LABORAL - SEDE TUMBES	240100 : MULTIDISTRITAL	12,900.00	087 : PERSONA ATENDIDA	0	0	0	0	0	0	0	0	53	52	0	0	105	5 : Muy baja
19AO0000100915	ASESORÍA PARA LA BÚSQUEDA DE EMPLEO PARA LA VINCULACIÓN LABORAL - SEDE LIMA - CALLAO	070100 : MULTIDISTRITAL	288,333.00	087 : PERSONA ATENDIDA	0	0	0	0	0	0	0	577	1,010	1,010	289	0	2,886	5 : Muy baja
19AO0000104566	ACERCAMIENTO EMPRESARIAL, BOLSA DE TRABAJO - SEDE ANCASH	020100 : MULTIDISTRITAL	34,502.00	087 : PERSONA ATENDIDA	0	0	0	0	0	0	0	0	184	184	0	0	368	5 : Muy baja
19AO0000104567	ACERCAMIENTO EMPRESARIAL, BOLSA DE TRABAJO - SEDE AREQUIPA	040101 : AREQUIPA	35,244.00	087 : PERSONA ATENDIDA	0	0	0	0	0	0	0	0	184	184	0	0	368	5 : Muy baja
19AO0000104568	ACERCAMIENTO EMPRESARIAL, BOLSA DE TRABAJO - SEDE CAJAMARCA	060100 : MULTIDISTRITAL	20,600.00	087 : PERSONA ATENDIDA	0	0	0	0	0	0	0	0	109	109	0	0	218	5 : Muy baja
19AO0000104569	ACERCAMIENTO EMPRESARIAL, BOLSA DE TRABAJO - SEDE CUSCO	010100 : MULTIDISTRITAL	55,044.00	087 : PERSONA ATENDIDA	0	0	0	0	0	0	0	0	109	109	0	0	218	5 : Muy baja
19AO0000104570	ACERCAMIENTO EMPRESARIAL, BOLSA DE TRABAJO - SEDE ICA	110100 : MULTIDISTRITAL	18,100.00	087 : PERSONA ATENDIDA	0	0	0	0	0	0	0	0	159	159	0	0	318	5 : Muy baja
19AO0000104571	ACERCAMIENTO EMPRESARIAL, BOLSA DE TRABAJO - SEDE JUNÍN	120100 : MULTIDISTRITAL	20,600.00	087 : PERSONA ATENDIDA	0	0	0	0	0	0	0	0	109	109	0	0	218	5 : Muy baja
19AO0000104572	ACERCAMIENTO EMPRESARIAL, BOLSA DE TRABAJO - SEDE LA LIBERTAD	130100 : MULTIDISTRITAL	35,044.00	087 : PERSONA ATENDIDA	0	0	0	0	0	0	0	0	174	174	0	0	348	5 : Muy baja
19AO0000104573	ACERCAMIENTO EMPRESARIAL, BOLSA DE TRABAJO - SEDE LAMBAYEQUE	140100 : MULTIDISTRITAL	35,044.00	087 : PERSONA ATENDIDA	0	0	0	0	0	0	0	0	184	184	0	0	368	5 : Muy baja
19AO0000104575	ACERCAMIENTO EMPRESARIAL, BOLSA DE TRABAJO - SEDE LIMA UGC	150100 : MULTIDISTRITAL	947,689.00	087 : PERSONA ATENDIDA	0	0	0	0	0	0	0	0	1	0	0	0	1	5 : Muy baja
19AO0000104576	ACERCAMIENTO EMPRESARIAL, BOLSA DE TRABAJO - SEDE LORETO	160100 : MULTIDISTRITAL	20,700.00	087 : PERSONA ATENDIDA	0	0	0	0	0	0	0	0	174	174	0	0	348	5 : Muy baja
19AO0000104577	ACERCAMIENTO EMPRESARIAL, BOLSA DE TRABAJO - SEDE MADRE DE DIOS	170100 : MULTIDISTRITAL	20,700.00	087 : PERSONA ATENDIDA	0	0	0	0	0	0	0	0	109	109	0	0	218	5 : Muy baja
19AO0000104578	ACERCAMIENTO EMPRESARIAL, BOLSA DE TRABAJO - SEDE CERRO DE PASCO	190100 : MULTIDISTRITAL	20,000.00	087 : PERSONA ATENDIDA	0	0	0	0	0	0	0	0	109	109	0	0	218	5 : Muy baja
19AO0000104579	ACERCAMIENTO EMPRESARIAL, BOLSA DE	200100 :	35,144.00	087 :	0	0	0	0	0	0	0	0	159	159	0	0	318	5 : Muy baja

	TRABAJO - SEDE PIURA	MULTIDISTRITAL		PERSONA ATENDIDA															
19AO0000104580	ACERCAMIENTO EMPRESARIAL, BOLSA DE TRABAJO - SEDE PUNO	210100 : MULTIDISTRITAL	18,200.00	087 : PERSONA ATENDIDA	0	0	0	0	0	0	0	0	174	174	0	0	348	5 : Muy baja
19AO0000104581	ACERCAMIENTO EMPRESARIAL, BOLSA DE TRABAJO - SEDE SAN MARTÍN	220100 : MULTIDISTRITAL	18,200.00	087 : PERSONA ATENDIDA	0	0	0	0	0	0	0	0	109	109	0	0	218	5 : Muy baja
19AO0000104582	ACERCAMIENTO EMPRESARIAL, BOLSA DE TRABAJO - SEDE UCAYALI	250100 : MULTIDISTRITAL	18,200.00	087 : PERSONA ATENDIDA	0	0	0	0	0	0	0	0	109	109	0	0	218	5 : Muy baja
19AO0000104583	ACERCAMIENTO EMPRESARIAL, BOLSA DE TRABAJO - SEDE AMAZONAS	010100 : MULTIDISTRITAL	20,000.00	087 : PERSONA ATENDIDA	0	0	0	0	0	0	0	0	53	52	0	0	105	5 : Muy baja
19AO0000104584	ACERCAMIENTO EMPRESARIAL, BOLSA DE TRABAJO - SEDE APURÍMAC	030100 : MULTIDISTRITAL	34,444.00	087 : PERSONA ATENDIDA	0	0	0	0	0	0	0	0	53	52	0	0	105	5 : Muy baja
19AO0000104585	ACERCAMIENTO EMPRESARIAL, BOLSA DE TRABAJO - SEDE AYACUCHO	050100 : MULTIDISTRITAL	20,000.00	087 : PERSONA ATENDIDA	0	0	0	0	0	0	0	0	53	52	0	0	105	5 : Muy baja
19AO0000104586	ACERCAMIENTO EMPRESARIAL, BOLSA DE TRABAJO - SEDE HUÁNUCO	100100 : MULTIDISTRITAL	20,000.00	087 : PERSONA ATENDIDA	0	0	0	0	0	0	0	0	53	52	0	0	105	5 : Muy baja
19AO0000104587	ACERCAMIENTO EMPRESARIAL, BOLSA DE TRABAJO - SEDE MOQUEGUA	180100 : MULTIDISTRITAL	20,000.00	087 : PERSONA ATENDIDA	0	0	0	0	0	0	0	0	53	52	0	0	105	5 : Muy baja
19AO0000104588	ACERCAMIENTO EMPRESARIAL, BOLSA DE TRABAJO - SEDE TACNA	230100 : MULTIDISTRITAL	17,500.00	087 : PERSONA ATENDIDA	0	0	0	0	0	0	0	0	53	52	0	0	105	5 : Muy baja
19AO0000104589	ACERCAMIENTO EMPRESARIAL, BOLSA DE TRABAJO - SEDE TUMBES	240100 : MULTIDISTRITAL	17,500.00	087 : PERSONA ATENDIDA	0	0	0	0	0	0	0	0	53	52	0	0	105	5 : Muy baja
19AO0000104590	ACERCAMIENTO EMPRESARIAL, BOLSA DE TRABAJO - SEDE LIMA - CALLAO	070100 : MULTIDISTRITAL	182,832.00	087 : PERSONA ATENDIDA	0	0	0	0	0	0	0	577	1,010	1,010	289	0	2,886	5 : Muy baja
19AO0000104595	ASESORÍA PARA LA BÚSQUEDA DE EMPLEO PARA LA VINCULACIÓN LABORAL - SEDE ANCASH	020100 : MULTIDISTRITAL	12,789.00	087 : PERSONA ATENDIDA	0	0	0	0	0	0	0	0	184	184	0	0	368	5 : Muy baja
19AO0000104596	ASESORÍA PARA LA BÚSQUEDA DE EMPLEO PARA LA VINCULACIÓN LABORAL - SEDE AREQUIPA	040100 : MULTIDISTRITAL	51,934.00	087 : PERSONA ATENDIDA	0	0	0	0	0	0	0	0	184	184	0	0	368	5 : Muy baja
19AO0000104597	ASESORÍA PARA LA BÚSQUEDA DE EMPLEO PARA LA VINCULACIÓN LABORAL - SEDE CAJAMARCA	060100 : MULTIDISTRITAL	18,195.00	087 : PERSONA ATENDIDA	0	0	0	0	0	0	0	0	109	109	0	0	218	5 : Muy baja
19AO0000104598	ASESORÍA PARA LA BÚSQUEDA DE EMPLEO PARA LA VINCULACIÓN LABORAL - SEDE CUSCO	080100 : MULTIDISTRITAL	43,714.00	087 : PERSONA ATENDIDA	0	0	0	0	0	0	0	0	109	109	0	0	218	5 : Muy baja
19AO0000104599	ASESORÍA PARA LA BÚSQUEDA DE EMPLEO PARA LA VINCULACIÓN LABORAL - SEDE ICA	110100 : MULTIDISTRITAL	21,443.00	087 : PERSONA ATENDIDA	0	0	0	0	0	0	0	0	159	159	0	0	318	5 : Muy baja
19AO0000104600	ASESORÍA PARA LA BÚSQUEDA DE EMPLEO PARA LA VINCULACIÓN LABORAL - SEDE JUNÍN	120100 : MULTIDISTRITAL	20,195.00	087 : PERSONA ATENDIDA	0	0	0	0	0	0	0	0	109	109	0	0	218	5 : Muy baja
19AO0000104601	ASESORÍA PARA LA BÚSQUEDA DE EMPLEO PARA LA VINCULACIÓN LABORAL - SEDE LA LIBERTAD	130100 : MULTIDISTRITAL	36,631.00	087 : PERSONA ATENDIDA	0	0	0	0	0	0	0	0	174	174	0	0	348	5 : Muy baja
19AO0000104602	ASESORÍA PARA LA BÚSQUEDA DE EMPLEO PARA LA VINCULACIÓN LABORAL - SEDE LAMBAYEQUE	140100 : MULTIDISTRITAL	40,089.00	087 : PERSONA ATENDIDA	0	0	0	0	0	0	0	0	184	184	0	0	368	5 : Muy baja
19AO0000104603	ASESORÍA PARA LA BÚSQUEDA DE EMPLEO PARA LA VINCULACIÓN LABORAL - SEDE LIMA UGC	150000 : MULTIDISTRITAL	100,544.00	087 : PERSONA ATENDIDA	0	0	0	0	0	0	0	0	1	0	0	0	1	5 : Muy baja
19AO0000104604	ASESORÍA PARA LA BÚSQUEDA DE EMPLEO PARA LA VINCULACIÓN LABORAL - SEDE LORETO	160100 : MULTIDISTRITAL	35,089.00	087 : PERSONA ATENDIDA	0	0	0	0	0	0	0	0	174	174	0	0	348	5 : Muy baja
19AO0000104605	ASESORÍA PARA LA BÚSQUEDA DE EMPLEO PARA LA VINCULACIÓN LABORAL - SEDE MADRE DE DIOS	170100 : MULTIDISTRITAL	12,900.00	087 : PERSONA ATENDIDA	0	0	0	0	0	0	0	0	109	109	0	0	218	5 : Muy baja
19AO0000104606	ASESORÍA PARA LA BÚSQUEDA DE EMPLEO PARA LA VINCULACIÓN LABORAL - SEDE PASCO	190100 : MULTIDISTRITAL	12,900.00	087 : PERSONA ATENDIDA	0	0	0	0	0	0	0	0	109	109	0	0	218	5 : Muy baja

19AO0000104607	ASESORÍA PARA LA BÚSQUEDA DE EMPLEO PARA LA VINCULACIÓN LABORAL - SEDE PIURA	200100 : MULTIDISTRITAL	35,089.00	087 : PERSONA ATENDIDA	0	0	0	0	0	0	0	0	159	159	0	0	318	5 : Muy baja
19AO0000104608	ASESORÍA PARA LA BÚSQUEDA DE EMPLEO PARA LA VINCULACIÓN LABORAL - SEDE PUNO	210100 : MULTIDISTRITAL	37,631.00	087 : PERSONA ATENDIDA	0	0	0	0	0	0	0	0	174	174	0	0	348	5 : Muy baja
19AO0000104609	ASESORÍA PARA LA BÚSQUEDA DE EMPLEO PARA LA VINCULACIÓN LABORAL - SEDE SAN MARTÍN	220100 : MULTIDISTRITAL	18,195.00	087 : PERSONA ATENDIDA	0	0	0	0	0	0	0	0	109	109	0	0	218	5 : Muy baja
19AO0000104610	ASESORÍA PARA LA BÚSQUEDA DE EMPLEO PARA LA VINCULACIÓN LABORAL - SEDE UCAYALI	250100 : MULTIDISTRITAL	12,898.00	087 : PERSONA ATENDIDA	0	0	0	0	0	0	0	0	109	109	0	0	218	5 : Muy baja
19AO0000104611	ASESORÍA PARA LA BÚSQUEDA DE EMPLEO PARA LA VINCULACIÓN LABORAL - SEDE AMAZONAS	010100 : MULTIDISTRITAL	12,900.00	087 : PERSONA ATENDIDA	0	0	0	0	0	0	0	0	53	52	0	0	105	5 : Muy baja
19AO0000104612	ASESORÍA PARA LA BÚSQUEDA DE EMPLEO PARA LA VINCULACIÓN LABORAL - SEDE APURÍMAC	030100 : MULTIDISTRITAL	12,900.00	087 : PERSONA ATENDIDA	0	0	0	0	0	0	0	0	53	52	0	0	105	5 : Muy baja
19AO0000104613	ASESORÍA PARA LA BÚSQUEDA DE EMPLEO PARA LA VINCULACIÓN LABORAL - SEDE AYACUCHO	050100 : MULTIDISTRITAL	12,900.00	087 : PERSONA ATENDIDA	0	0	0	0	0	0	0	0	53	52	0	0	105	5 : Muy baja
19AO0000104614	ASESORÍA PARA LA BÚSQUEDA DE EMPLEO PARA LA VINCULACIÓN LABORAL - SEDE HUÁNUCO	100100 : MULTIDISTRITAL	12,900.00	087 : PERSONA ATENDIDA	0	0	0	0	0	0	0	0	53	52	0	0	105	5 : Muy baja
19AO0000104615	ASESORÍA PARA LA BÚSQUEDA DE EMPLEO PARA LA VINCULACIÓN LABORAL - SEDE MOQUEGUA	180100 : MULTIDISTRITAL	12,900.00	087 : PERSONA ATENDIDA	0	0	0	0	0	0	0	0	53	52	0	0	105	5 : Muy baja
19AO0000104616	ASESORÍA PARA LA BÚSQUEDA DE EMPLEO PARA LA VINCULACIÓN LABORAL - SEDE TACNA	230100 : MULTIDISTRITAL	12,900.00	087 : PERSONA ATENDIDA	0	0	0	0	0	0	0	0	53	52	0	0	105	5 : Muy baja
19AO0000104617	ASESORÍA PARA LA BÚSQUEDA DE EMPLEO PARA LA VINCULACIÓN LABORAL - SEDE TUMBES	240100 : MULTIDISTRITAL	12,900.00	087 : PERSONA ATENDIDA	0	0	0	0	0	0	0	0	53	52	0	0	105	5 : Muy baja
19AO0000104618	ASESORÍA PARA LA BÚSQUEDA DE EMPLEO PARA LA VINCULACIÓN LABORAL - SEDE LIMA - CALLAO	070100 : MULTIDISTRITAL	288,333.00	087 : PERSONA ATENDIDA	0	0	0	0	0	0	0	577	1,010	1,010	289	0	2,886	5 : Muy baja
19AO0000104923	ACERCAMIENTO EMPRESARIAL, BOLSA DE TRABAJO - SEDE ANCASH	020100 : MULTIDISTRITAL	34,502.00	087 : PERSONA ATENDIDA	0	0	0	0	0	0	0	0	184	184	0	0	368	5 : Muy baja
19AO0000104924	ACERCAMIENTO EMPRESARIAL, BOLSA DE TRABAJO - SEDE AREQUIPA	040101 : AREQUIPA	35,244.00	087 : PERSONA ATENDIDA	0	0	0	0	0	0	0	0	184	184	0	0	368	5 : Muy baja
19AO0000104925	ACERCAMIENTO EMPRESARIAL, BOLSA DE TRABAJO - SEDE CAJAMARCA	060100 : MULTIDISTRITAL	20,600.00	087 : PERSONA ATENDIDA	0	0	0	0	0	0	0	0	109	109	0	0	218	5 : Muy baja
19AO0000104926	ACERCAMIENTO EMPRESARIAL, BOLSA DE TRABAJO - SEDE CUSCO	010100 : MULTIDISTRITAL	55,044.00	087 : PERSONA ATENDIDA	0	0	0	0	0	0	0	0	109	109	0	0	218	5 : Muy baja
19AO0000104927	ACERCAMIENTO EMPRESARIAL, BOLSA DE TRABAJO - SEDE ICA	110100 : MULTIDISTRITAL	18,100.00	087 : PERSONA ATENDIDA	0	0	0	0	0	0	0	0	159	159	0	0	318	5 : Muy baja
19AO0000104928	ACERCAMIENTO EMPRESARIAL, BOLSA DE TRABAJO - SEDE JUNÍN	120100 : MULTIDISTRITAL	20,600.00	087 : PERSONA ATENDIDA	0	0	0	0	0	0	0	0	109	109	0	0	218	5 : Muy baja
19AO0000104929	ACERCAMIENTO EMPRESARIAL, BOLSA DE TRABAJO - SEDE LA LIBERTAD	130100 : MULTIDISTRITAL	35,044.00	087 : PERSONA ATENDIDA	0	0	0	0	0	0	0	0	174	174	0	0	348	5 : Muy baja
19AO0000104930	ACERCAMIENTO EMPRESARIAL, BOLSA DE TRABAJO - SEDE LAMBAYEQUE	140100 : MULTIDISTRITAL	35,044.00	087 : PERSONA ATENDIDA	0	0	0	0	0	0	0	0	184	184	0	0	368	5 : Muy baja
19AO0000104932	ACERCAMIENTO EMPRESARIAL, BOLSA DE TRABAJO - SEDE LIMA UGC	150100 : MULTIDISTRITAL	947,689.00	087 : PERSONA ATENDIDA	0	0	0	0	0	0	0	0	1	0	0	0	1	5 : Muy baja
19AO0000104933	ACERCAMIENTO EMPRESARIAL, BOLSA DE TRABAJO - SEDE LORETO	160100 : MULTIDISTRITAL	20,700.00	087 : PERSONA ATENDIDA	0	0	0	0	0	0	0	0	174	174	0	0	348	5 : Muy baja
19AO0000104934	ACERCAMIENTO EMPRESARIAL, BOLSA DE TRABAJO - SEDE MADRE DE DIOS	170100 : MULTIDISTRITAL	20,700.00	087 : PERSONA ATENDIDA	0	0	0	0	0	0	0	0	109	109	0	0	218	5 : Muy baja
19AO0000104935	ACERCAMIENTO EMPRESARIAL, BOLSA DE TRABAJO - SEDE CERRO DE PASCO	190100 : MULTIDISTRITAL	20,000.00	087 : PERSONA	0	0	0	0	0	0	0	0	109	109	0	0	218	5 : Muy baja

					ATENDIDA													
19AO0000104936	ACERCAMIENTO EMPRESARIAL, BOLSA DE TRABAJO - SEDE PIURA	200100 : MULTIDISTRITAL	35,144.00	087 : PERSONA ATENDIDA	0	0	0	0	0	0	0	0	159	159	0	0	318	5 : Muy baja
19AO0000104937	ACERCAMIENTO EMPRESARIAL, BOLSA DE TRABAJO - SEDE PUNO	210100 : MULTIDISTRITAL	18,200.00	087 : PERSONA ATENDIDA	0	0	0	0	0	0	0	0	174	174	0	0	348	5 : Muy baja
19AO0000104938	ACERCAMIENTO EMPRESARIAL, BOLSA DE TRABAJO - SEDE SAN MARTÍN	220100 : MULTIDISTRITAL	18,200.00	087 : PERSONA ATENDIDA	0	0	0	0	0	0	0	0	109	109	0	0	218	5 : Muy baja
19AO0000104939	ACERCAMIENTO EMPRESARIAL, BOLSA DE TRABAJO - SEDE UCAYALI	250100 : MULTIDISTRITAL	18,200.00	087 : PERSONA ATENDIDA	0	0	0	0	0	0	0	0	109	109	0	0	218	5 : Muy baja
19AO0000104940	ACERCAMIENTO EMPRESARIAL, BOLSA DE TRABAJO - SEDE AMAZONAS	010100 : MULTIDISTRITAL	20,000.00	087 : PERSONA ATENDIDA	0	0	0	0	0	0	0	0	53	52	0	0	105	5 : Muy baja
19AO0000104941	ACERCAMIENTO EMPRESARIAL, BOLSA DE TRABAJO - SEDE APURÍMAC	030100 : MULTIDISTRITAL	34,444.00	087 : PERSONA ATENDIDA	0	0	0	0	0	0	0	0	53	52	0	0	105	5 : Muy baja
19AO0000104942	ACERCAMIENTO EMPRESARIAL, BOLSA DE TRABAJO - SEDE AYACUCHO	050100 : MULTIDISTRITAL	20,000.00	087 : PERSONA ATENDIDA	0	0	0	0	0	0	0	0	53	52	0	0	105	5 : Muy baja
19AO0000104943	ACERCAMIENTO EMPRESARIAL, BOLSA DE TRABAJO - SEDE HUÁNUCO	100100 : MULTIDISTRITAL	20,000.00	087 : PERSONA ATENDIDA	0	0	0	0	0	0	0	0	53	52	0	0	105	5 : Muy baja
19AO0000104944	ACERCAMIENTO EMPRESARIAL, BOLSA DE TRABAJO - SEDE MOQUEGUA	180100 : MULTIDISTRITAL	20,000.00	087 : PERSONA ATENDIDA	0	0	0	0	0	0	0	0	53	52	0	0	105	5 : Muy baja
19AO0000104945	ACERCAMIENTO EMPRESARIAL, BOLSA DE TRABAJO - SEDE TACNA	230100 : MULTIDISTRITAL	17,500.00	087 : PERSONA ATENDIDA	0	0	0	0	0	0	0	0	53	52	0	0	105	5 : Muy baja
19AO0000104946	ACERCAMIENTO EMPRESARIAL, BOLSA DE TRABAJO - SEDE TUMBES	240100 : MULTIDISTRITAL	17,500.00	087 : PERSONA ATENDIDA	0	0	0	0	0	0	0	0	53	52	0	0	105	5 : Muy baja
19AO0000104947	ACERCAMIENTO EMPRESARIAL, BOLSA DE TRABAJO - SEDE LIMA - CALLAO	070100 : MULTIDISTRITAL	182,832.00	087 : PERSONA ATENDIDA	0	0	0	0	0	0	0	577	1,010	1,010	289	0	2,886	5 : Muy baja
19AO0000104952	ASESORÍA PARA LA BÚSQUEDA DE EMPLEO PARA LA VINCULACIÓN LABORAL - SEDE ANCASH	020100 : MULTIDISTRITAL	12,789.00	087 : PERSONA ATENDIDA	0	0	0	0	0	0	0	0	184	184	0	0	368	5 : Muy baja
19AO0000104953	ASESORÍA PARA LA BÚSQUEDA DE EMPLEO PARA LA VINCULACIÓN LABORAL - SEDE AREQUIPA	040100 : MULTIDISTRITAL	51,934.00	087 : PERSONA ATENDIDA	0	0	0	0	0	0	0	0	184	184	0	0	368	5 : Muy baja
19AO0000104954	ASESORÍA PARA LA BÚSQUEDA DE EMPLEO PARA LA VINCULACIÓN LABORAL - SEDE CAJAMARCA	060100 : MULTIDISTRITAL	18,195.00	087 : PERSONA ATENDIDA	0	0	0	0	0	0	0	0	109	109	0	0	218	5 : Muy baja
19AO0000104955	ASESORÍA PARA LA BÚSQUEDA DE EMPLEO PARA LA VINCULACIÓN LABORAL - SEDE CUSCO	080100 : MULTIDISTRITAL	43,714.00	087 : PERSONA ATENDIDA	0	0	0	0	0	0	0	0	109	109	0	0	218	5 : Muy baja
19AO0000104956	ASESORÍA PARA LA BUSQUEDA DE EMPLEO PARA LA VINCULACIÓN LABORAL - SEDE ICA	110100 : MULTIDISTRITAL	21,443.00	087 : PERSONA ATENDIDA	0	0	0	0	0	0	0	0	159	159	0	0	318	5 : Muy baja
19AO0000104957	ASESORÍA PARA LA BÚSQUEDA DE EMPLEO PARA LA VINCULACIÓN LABORAL - SEDE JUNÍN	120100 : MULTIDISTRITAL	20,195.00	087 : PERSONA ATENDIDA	0	0	0	0	0	0	0	0	109	109	0	0	218	5 : Muy baja
19AO0000104958	ASESORÍA PARA LA BÚSQUEDA DE EMPLEO PARA LA VINCULACIÓN LABORAL - SEDE LA LIBERTAD	130100 : MULTIDISTRITAL	36,631.00	087 : PERSONA ATENDIDA	0	0	0	0	0	0	0	0	174	174	0	0	348	5 : Muy baja
19AO0000104959	ASESORÍA PARA LA BÚSQUEDA DE EMPLEO PARA LA VINCULACIÓN LABORAL - SEDE LAMBAYEQUE	140100 : MULTIDISTRITAL	40,089.00	087 : PERSONA ATENDIDA	0	0	0	0	0	0	0	0	184	184	0	0	368	5 : Muy baja
19AO0000104960	ASESORÍA PARA LA BÚSQUEDA DE EMPLEO PARA LA VINCULACIÓN LABORAL - SEDE LIMA UGC	150000 : MULTIDISTRITAL	100,544.00	087 : PERSONA ATENDIDA	0	0	0	0	0	0	0	0	1	0	0	0	1	5 : Muy baja
19AO0000104961	ASESORÍA PARA LA BÚSQUEDA DE EMPLEO PARA LA VINCULACIÓN LABORAL - SEDE LORETO	160100 : MULTIDISTRITAL	35,089.00	087 : PERSONA ATENDIDA	0	0	0	0	0	0	0	0	174	174	0	0	348	5 : Muy baja
19AO0000104962	ASESORÍA PARA LA BÚSQUEDA DE EMPLEO PARA LA VINCULACIÓN LABORAL - SEDE MADRE DE DIOS	170100 : MULTIDISTRITAL	12,900.00	087 : PERSONA ATENDIDA	0	0	0	0	0	0	0	0	109	109	0	0	218	5 : Muy baja
19AO0000104963	ASESORÍA PARA LA BÚSQUEDA DE EMPLEO	190100 :	12,900.00	087 :	0	0	0	0	0	0	0	0	109	109	0	0	218	5 : Muy baja

	PARA LA VINCULACIÓN LABORAL - SEDE PASCO	MULTIDISTRITAL		PERSONA ATENDIDA															
19AO000104964	ASESORÍA PARA LA BÚSQUEDA DE EMPLEO PARA LA VINCULACIÓN LABORAL - SEDE PIURA	200100 : MULTIDISTRITAL	35,089.00	087 : PERSONA ATENDIDA	0	0	0	0	0	0	0	0	159	159	0	0	318	5 : Muy baja
19AO000104965	ASESORÍA PARA LA BÚSQUEDA DE EMPLEO PARA LA VINCULACIÓN LABORAL - SEDE PUNO	210100 : MULTIDISTRITAL	37,631.00	087 : PERSONA ATENDIDA	0	0	0	0	0	0	0	0	174	174	0	0	348	5 : Muy baja
19AO000104966	ASESORÍA PARA LA BÚSQUEDA DE EMPLEO PARA LA VINCULACIÓN LABORAL - SEDE SAN MARTÍN	220100 : MULTIDISTRITAL	18,195.00	087 : PERSONA ATENDIDA	0	0	0	0	0	0	0	0	109	109	0	0	218	5 : Muy baja
19AO000104967	ASESORÍA PARA LA BÚSQUEDA DE EMPLEO PARA LA VINCULACIÓN LABORAL - SEDE UCAYALI	250100 : MULTIDISTRITAL	12,898.00	087 : PERSONA ATENDIDA	0	0	0	0	0	0	0	0	109	109	0	0	218	5 : Muy baja
19AO000104968	ASESORÍA PARA LA BÚSQUEDA DE EMPLEO PARA LA VINCULACIÓN LABORAL - SEDE AMAZONAS	010100 : MULTIDISTRITAL	12,900.00	087 : PERSONA ATENDIDA	0	0	0	0	0	0	0	0	53	52	0	0	105	5 : Muy baja
19AO000104969	ASESORÍA PARA LA BÚSQUEDA DE EMPLEO PARA LA VINCULACIÓN LABORAL - SEDE APURÍMAC	030100 : MULTIDISTRITAL	12,900.00	087 : PERSONA ATENDIDA	0	0	0	0	0	0	0	0	53	52	0	0	105	5 : Muy baja
19AO000104970	ASESORÍA PARA LA BÚSQUEDA DE EMPLEO PARA LA VINCULACIÓN LABORAL - SEDE AYACUCHO	050100 : MULTIDISTRITAL	12,900.00	087 : PERSONA ATENDIDA	0	0	0	0	0	0	0	0	53	52	0	0	105	5 : Muy baja
19AO000104971	ASESORÍA PARA LA BÚSQUEDA DE EMPLEO PARA LA VINCULACIÓN LABORAL - SEDE HUÁNUCO	100100 : MULTIDISTRITAL	12,900.00	087 : PERSONA ATENDIDA	0	0	0	0	0	0	0	0	53	52	0	0	105	5 : Muy baja
19AO000104972	ASESORÍA PARA LA BÚSQUEDA DE EMPLEO PARA LA VINCULACIÓN LABORAL - SEDE MOQUEGUA	180100 : MULTIDISTRITAL	12,900.00	087 : PERSONA ATENDIDA	0	0	0	0	0	0	0	0	53	52	0	0	105	5 : Muy baja
19AO000104973	ASESORÍA PARA LA BÚSQUEDA DE EMPLEO PARA LA VINCULACIÓN LABORAL - SEDE TACNA	230100 : MULTIDISTRITAL	12,900.00	087 : PERSONA ATENDIDA	0	0	0	0	0	0	0	0	53	52	0	0	105	5 : Muy baja
19AO000104974	ASESORÍA PARA LA BÚSQUEDA DE EMPLEO PARA LA VINCULACIÓN LABORAL - SEDE TUMBES	240100 : MULTIDISTRITAL	12,900.00	087 : PERSONA ATENDIDA	0	0	0	0	0	0	0	0	53	52	0	0	105	5 : Muy baja
19AO000104975	ASESORÍA PARA LA BÚSQUEDA DE EMPLEO PARA LA VINCULACIÓN LABORAL - SEDE LIMA - CALLAO	070100 : MULTIDISTRITAL	288,333.00	087 : PERSONA ATENDIDA	0	0	0	0	0	0	0	577	1,010	1,010	289	0	2,886	5 : Muy baja
19AO000105461	ACERCAMIENTO EMPRESARIAL, BOLSA DE TRABAJO - SEDE ANCASH	020100 : MULTIDISTRITAL	34,502.00	087 : PERSONA ATENDIDA	0	0	0	0	0	0	0	0	184	184	0	0	368	5 : Muy baja
19AO000105462	ACERCAMIENTO EMPRESARIAL, BOLSA DE TRABAJO - SEDE AREQUIPA	040101 : AREQUIPA	35,244.00	087 : PERSONA ATENDIDA	0	0	0	0	0	0	0	0	184	184	0	0	368	5 : Muy baja
19AO000105463	ACERCAMIENTO EMPRESARIAL, BOLSA DE TRABAJO - SEDE CAJAMARCA	060100 : MULTIDISTRITAL	20,600.00	087 : PERSONA ATENDIDA	0	0	0	0	0	0	0	0	109	109	0	0	218	5 : Muy baja
19AO000105464	ACERCAMIENTO EMPRESARIAL, BOLSA DE TRABAJO - SEDE CUSCO	010100 : MULTIDISTRITAL	55,044.00	087 : PERSONA ATENDIDA	0	0	0	0	0	0	0	0	109	109	0	0	218	5 : Muy baja
19AO000105465	ACERCAMIENTO EMPRESARIAL, BOLSA DE TRABAJO - SEDE ICA	110100 : MULTIDISTRITAL	18,100.00	087 : PERSONA ATENDIDA	0	0	0	0	0	0	0	0	159	159	0	0	318	5 : Muy baja
19AO000105466	ACERCAMIENTO EMPRESARIAL, BOLSA DE TRABAJO - SEDE JUNÍN	120100 : MULTIDISTRITAL	20,600.00	087 : PERSONA ATENDIDA	0	0	0	0	0	0	0	0	109	109	0	0	218	5 : Muy baja
19AO000105467	ACERCAMIENTO EMPRESARIAL, BOLSA DE TRABAJO - SEDE LA LIBERTAD	130100 : MULTIDISTRITAL	35,044.00	087 : PERSONA ATENDIDA	0	0	0	0	0	0	0	0	174	174	0	0	348	5 : Muy baja
19AO000105468	ACERCAMIENTO EMPRESARIAL, BOLSA DE TRABAJO - SEDE LAMBAYEQUE	140100 : MULTIDISTRITAL	35,044.00	087 : PERSONA ATENDIDA	0	0	0	0	0	0	0	0	184	184	0	0	368	5 : Muy baja
19AO000105470	ACERCAMIENTO EMPRESARIAL, BOLSA DE TRABAJO - SEDE LIMA UGC	150100 : MULTIDISTRITAL	947,689.00	087 : PERSONA ATENDIDA	0	0	0	0	0	0	0	0	1	0	0	0	1	5 : Muy baja
19AO000105471	ACERCAMIENTO EMPRESARIAL, BOLSA DE TRABAJO - SEDE LORETO	160100 : MULTIDISTRITAL	20,700.00	087 : PERSONA ATENDIDA	0	0	0	0	0	0	0	0	174	174	0	0	348	5 : Muy baja
19AO000105472	ACERCAMIENTO EMPRESARIAL, BOLSA DE TRABAJO - SEDE MADRE DE DIOS	170100 : MULTIDISTRITAL	20,700.00	087 : PERSONA ATENDIDA	0	0	0	0	0	0	0	0	109	109	0	0	218	5 : Muy baja

19AO000105473	ACERCAMIENTO EMPRESARIAL, BOLSA DE TRABAJO - SEDE CERRO DE PASCO	190100 : MULTIDISTRITAL	20,000.00	087 : PERSONA ATENDIDA	0	0	0	0	0	0	0	0	109	109	0	0	218	5 : Muy baja
19AO000105474	ACERCAMIENTO EMPRESARIAL, BOLSA DE TRABAJO - SEDE PIURA	200100 : MULTIDISTRITAL	35,144.00	087 : PERSONA ATENDIDA	0	0	0	0	0	0	0	0	159	159	0	0	318	5 : Muy baja
19AO000105475	ACERCAMIENTO EMPRESARIAL, BOLSA DE TRABAJO - SEDE PUNO	210100 : MULTIDISTRITAL	18,200.00	087 : PERSONA ATENDIDA	0	0	0	0	0	0	0	0	174	174	0	0	348	5 : Muy baja
19AO000105476	ACERCAMIENTO EMPRESARIAL, BOLSA DE TRABAJO - SEDE SAN MARTÍN	220100 : MULTIDISTRITAL	18,200.00	087 : PERSONA ATENDIDA	0	0	0	0	0	0	0	0	109	109	0	0	218	5 : Muy baja
19AO000105477	ACERCAMIENTO EMPRESARIAL, BOLSA DE TRABAJO - SEDE UCAYALI	250100 : MULTIDISTRITAL	18,200.00	087 : PERSONA ATENDIDA	0	0	0	0	0	0	0	0	109	109	0	0	218	5 : Muy baja
19AO000105478	ACERCAMIENTO EMPRESARIAL, BOLSA DE TRABAJO - SEDE AMAZONAS	010100 : MULTIDISTRITAL	20,000.00	087 : PERSONA ATENDIDA	0	0	0	0	0	0	0	0	53	52	0	0	105	5 : Muy baja
19AO000105479	ACERCAMIENTO EMPRESARIAL, BOLSA DE TRABAJO - SEDE APURÍMAC	030100 : MULTIDISTRITAL	34,444.00	087 : PERSONA ATENDIDA	0	0	0	0	0	0	0	0	53	52	0	0	105	5 : Muy baja
19AO000105480	ACERCAMIENTO EMPRESARIAL, BOLSA DE TRABAJO - SEDE AYACUCHO	050100 : MULTIDISTRITAL	20,000.00	087 : PERSONA ATENDIDA	0	0	0	0	0	0	0	0	53	52	0	0	105	5 : Muy baja
19AO000105481	ACERCAMIENTO EMPRESARIAL, BOLSA DE TRABAJO - SEDE HUÁNUCO	100100 : MULTIDISTRITAL	20,000.00	087 : PERSONA ATENDIDA	0	0	0	0	0	0	0	0	53	52	0	0	105	5 : Muy baja
19AO000105482	ACERCAMIENTO EMPRESARIAL, BOLSA DE TRABAJO - SEDE MOQUEGUA	180100 : MULTIDISTRITAL	20,000.00	087 : PERSONA ATENDIDA	0	0	0	0	0	0	0	0	53	52	0	0	105	5 : Muy baja
19AO000105483	ACERCAMIENTO EMPRESARIAL, BOLSA DE TRABAJO - SEDE TACNA	230100 : MULTIDISTRITAL	17,500.00	087 : PERSONA ATENDIDA	0	0	0	0	0	0	0	0	53	52	0	0	105	5 : Muy baja
19AO000105484	ACERCAMIENTO EMPRESARIAL, BOLSA DE TRABAJO - SEDE TUMBES	240100 : MULTIDISTRITAL	17,500.00	087 : PERSONA ATENDIDA	0	0	0	0	0	0	0	0	53	52	0	0	105	5 : Muy baja
19AO000105485	ACERCAMIENTO EMPRESARIAL, BOLSA DE TRABAJO - SEDE LIMA - CALLAO	070100 : MULTIDISTRITAL	182,832.00	087 : PERSONA ATENDIDA	0	0	0	0	0	0	0	577	1,010	1,010	289	0	2,886	5 : Muy baja
19AO000105490	ASESORÍA PARA LA BÚSQUEDA DE EMPLEO PARA LA VINCULACIÓN LABORAL - SEDE ANCASH	020100 : MULTIDISTRITAL	12,789.00	087 : PERSONA ATENDIDA	0	0	0	0	0	0	0	0	184	184	0	0	368	5 : Muy baja
19AO000105491	ASESORÍA PARA LA BÚSQUEDA DE EMPLEO PARA LA VINCULACIÓN LABORAL - SEDE AREQUIPA	040100 : MULTIDISTRITAL	51,934.00	087 : PERSONA ATENDIDA	0	0	0	0	0	0	0	0	184	184	0	0	368	5 : Muy baja
19AO000105492	ASESORÍA PARA LA BÚSQUEDA DE EMPLEO PARA LA VINCULACIÓN LABORAL - SEDE CAJAMARCA	060100 : MULTIDISTRITAL	18,195.00	087 : PERSONA ATENDIDA	0	0	0	0	0	0	0	0	109	109	0	0	218	5 : Muy baja
19AO000105493	ASESORÍA PARA LA BÚSQUEDA DE EMPLEO PARA LA VINCULACIÓN LABORAL - SEDE CUSCO	080100 : MULTIDISTRITAL	43,714.00	087 : PERSONA ATENDIDA	0	0	0	0	0	0	0	0	109	109	0	0	218	5 : Muy baja
19AO000105494	ASESORÍA PARA LA BÚSQUEDA DE EMPLEO PARA LA VINCULACIÓN LABORAL - SEDE ICA	110100 : MULTIDISTRITAL	21,443.00	087 : PERSONA ATENDIDA	0	0	0	0	0	0	0	0	159	159	0	0	318	5 : Muy baja
19AO000105495	ASESORÍA PARA LA BÚSQUEDA DE EMPLEO PARA LA VINCULACIÓN LABORAL - SEDE JUNÍN	120100 : MULTIDISTRITAL	20,195.00	087 : PERSONA ATENDIDA	0	0	0	0	0	0	0	0	109	109	0	0	218	5 : Muy baja
19AO000105496	ASESORÍA PARA LA BÚSQUEDA DE EMPLEO PARA LA VINCULACIÓN LABORAL - SEDE LA LIBERTAD	130100 : MULTIDISTRITAL	36,631.00	087 : PERSONA ATENDIDA	0	0	0	0	0	0	0	0	174	174	0	0	348	5 : Muy baja
19AO000105497	ASESORÍA PARA LA BÚSQUEDA DE EMPLEO PARA LA VINCULACIÓN LABORAL - SEDE LAMBAYEQUE	140100 : MULTIDISTRITAL	40,089.00	087 : PERSONA ATENDIDA	0	0	0	0	0	0	0	0	184	184	0	0	368	5 : Muy baja
19AO000105498	ASESORÍA PARA LA BÚSQUEDA DE EMPLEO PARA LA VINCULACIÓN LABORAL - SEDE LIMA UGC	150000 : MULTIDISTRITAL	100,544.00	087 : PERSONA ATENDIDA	0	0	0	0	0	0	0	0	1	0	0	0	1	5 : Muy baja
19AO000105499	ASESORÍA PARA LA BÚSQUEDA DE EMPLEO PARA LA VINCULACIÓN LABORAL - SEDE LORETO	160100 : MULTIDISTRITAL	35,089.00	087 : PERSONA ATENDIDA	0	0	0	0	0	0	0	0	174	174	0	0	348	5 : Muy baja
19AO000105500	ASESORÍA PARA LA BÚSQUEDA DE EMPLEO PARA LA VINCULACIÓN LABORAL - SEDE	170100 : MULTIDISTRITAL	12,900.00	087 : PERSONA	0	0	0	0	0	0	0	0	109	109	0	0	218	5 : Muy baja

	MADRE DE DIOS			ATENDIDA														
19AO0000105501	ASESORÍA PARA LA BÚSQUEDA DE EMPLEO PARA LA VINCULACIÓN LABORAL - SEDE PASCO	190100 : MULTIDISTRITAL	12,900.00	087 : PERSONA ATENDIDA	0	0	0	0	0	0	0	0	109	109	0	0	218	5 : Muy baja
19AO0000105502	ASESORÍA PARA LA BÚSQUEDA DE EMPLEO PARA LA VINCULACIÓN LABORAL - SEDE PIURA	200100 : MULTIDISTRITAL	35,089.00	087 : PERSONA ATENDIDA	0	0	0	0	0	0	0	0	159	159	0	0	318	5 : Muy baja
19AO0000105503	ASESORÍA PARA LA BÚSQUEDA DE EMPLEO PARA LA VINCULACIÓN LABORAL - SEDE PUNO	210100 : MULTIDISTRITAL	37,631.00	087 : PERSONA ATENDIDA	0	0	0	0	0	0	0	0	174	174	0	0	348	5 : Muy baja
19AO0000105504	ASESORÍA PARA LA BÚSQUEDA DE EMPLEO PARA LA VINCULACIÓN LABORAL - SEDE SAN MARTÍN	220100 : MULTIDISTRITAL	18,195.00	087 : PERSONA ATENDIDA	0	0	0	0	0	0	0	0	109	109	0	0	218	5 : Muy baja
19AO0000105505	ASESORÍA PARA LA BÚSQUEDA DE EMPLEO PARA LA VINCULACIÓN LABORAL - SEDE UCAYALI	250100 : MULTIDISTRITAL	12,898.00	087 : PERSONA ATENDIDA	0	0	0	0	0	0	0	0	109	109	0	0	218	5 : Muy baja
19AO0000105506	ASESORÍA PARA LA BÚSQUEDA DE EMPLEO PARA LA VINCULACIÓN LABORAL - SEDE AMAZONAS	010100 : MULTIDISTRITAL	12,900.00	087 : PERSONA ATENDIDA	0	0	0	0	0	0	0	0	53	52	0	0	105	5 : Muy baja
19AO0000105507	ASESORÍA PARA LA BÚSQUEDA DE EMPLEO PARA LA VINCULACIÓN LABORAL - SEDE APURÍMAC	030100 : MULTIDISTRITAL	12,900.00	087 : PERSONA ATENDIDA	0	0	0	0	0	0	0	0	53	52	0	0	105	5 : Muy baja
19AO0000105508	ASESORÍA PARA LA BÚSQUEDA DE EMPLEO PARA LA VINCULACIÓN LABORAL - SEDE AYACUCHO	050100 : MULTIDISTRITAL	12,900.00	087 : PERSONA ATENDIDA	0	0	0	0	0	0	0	0	53	52	0	0	105	5 : Muy baja
19AO0000105509	ASESORÍA PARA LA BÚSQUEDA DE EMPLEO PARA LA VINCULACIÓN LABORAL - SEDE HUÁNUCO	100100 : MULTIDISTRITAL	12,900.00	087 : PERSONA ATENDIDA	0	0	0	0	0	0	0	0	53	52	0	0	105	5 : Muy baja
19AO0000105510	ASESORÍA PARA LA BÚSQUEDA DE EMPLEO PARA LA VINCULACIÓN LABORAL - SEDE MOQUEGUA	180100 : MULTIDISTRITAL	12,900.00	087 : PERSONA ATENDIDA	0	0	0	0	0	0	0	0	53	52	0	0	105	5 : Muy baja
19AO0000105511	ASESORÍA PARA LA BÚSQUEDA DE EMPLEO PARA LA VINCULACIÓN LABORAL - SEDE TACNA	230100 : MULTIDISTRITAL	12,900.00	087 : PERSONA ATENDIDA	0	0	0	0	0	0	0	0	53	52	0	0	105	5 : Muy baja
19AO0000105512	ASESORÍA PARA LA BÚSQUEDA DE EMPLEO PARA LA VINCULACIÓN LABORAL - SEDE TUMBES	240100 : MULTIDISTRITAL	12,900.00	087 : PERSONA ATENDIDA	0	0	0	0	0	0	0	0	53	52	0	0	105	5 : Muy baja
19AO0000105513	ASESORÍA PARA LA BÚSQUEDA DE EMPLEO PARA LA VINCULACIÓN LABORAL - SEDE LIMA - CALLAO	070100 : MULTIDISTRITAL	288,333.00	087 : PERSONA ATENDIDA	0	0	0	0	0	0	0	577	1,010	1,010	289	0	2,886	5 : Muy baja
19AO0000105880	ACERCAMIENTO EMPRESARIAL, BOLSA DE TRABAJO - SEDE ANCASH	020100 : MULTIDISTRITAL	34,502.00	087 : PERSONA ATENDIDA	0	0	0	0	0	0	0	0	184	184	0	0	368	5 : Muy baja
19AO0000105881	ACERCAMIENTO EMPRESARIAL, BOLSA DE TRABAJO - SEDE AREQUIPA	040101 : AREQUIPA	35,244.00	087 : PERSONA ATENDIDA	0	0	0	0	0	0	0	0	184	184	0	0	368	5 : Muy baja
19AO0000105882	ACERCAMIENTO EMPRESARIAL, BOLSA DE TRABAJO - SEDE CAJAMARCA	060100 : MULTIDISTRITAL	20,600.00	087 : PERSONA ATENDIDA	0	0	0	0	0	0	0	0	109	109	0	0	218	5 : Muy baja
19AO0000105883	ACERCAMIENTO EMPRESARIAL, BOLSA DE TRABAJO - SEDE CUSCO	010100 : MULTIDISTRITAL	55,044.00	087 : PERSONA ATENDIDA	0	0	0	0	0	0	0	0	109	109	0	0	218	5 : Muy baja
19AO0000105884	ACERCAMIENTO EMPRESARIAL, BOLSA DE TRABAJO - SEDE ICA	110100 : MULTIDISTRITAL	18,100.00	087 : PERSONA ATENDIDA	0	0	0	0	0	0	0	0	159	159	0	0	318	5 : Muy baja
19AO0000105885	ACERCAMIENTO EMPRESARIAL, BOLSA DE TRABAJO - SEDE JUNÍN	120100 : MULTIDISTRITAL	20,600.00	087 : PERSONA ATENDIDA	0	0	0	0	0	0	0	0	109	109	0	0	218	5 : Muy baja
19AO0000105886	ACERCAMIENTO EMPRESARIAL, BOLSA DE TRABAJO - SEDE LA LIBERTAD	130100 : MULTIDISTRITAL	35,044.00	087 : PERSONA ATENDIDA	0	0	0	0	0	0	0	0	174	174	0	0	348	5 : Muy baja
19AO0000105887	ACERCAMIENTO EMPRESARIAL, BOLSA DE TRABAJO - SEDE LAMBAYEQUE	140100 : MULTIDISTRITAL	35,044.00	087 : PERSONA ATENDIDA	0	0	0	0	0	0	0	0	184	184	0	0	368	5 : Muy baja
19AO0000105889	ACERCAMIENTO EMPRESARIAL, BOLSA DE TRABAJO - SEDE LIMA UGC	150100 : MULTIDISTRITAL	947,689.00	087 : PERSONA ATENDIDA	0	0	0	0	0	0	0	0	1	0	0	0	1	5 : Muy baja
19AO0000105890	ACERCAMIENTO EMPRESARIAL, BOLSA DE TRABAJO - SEDE LORETO	160100 : MULTIDISTRITAL	20,700.00	087 : PERSONA ATENDIDA	0	0	0	0	0	0	0	0	174	174	0	0	348	5 : Muy baja
19AO0000105891	ACERCAMIENTO EMPRESARIAL, BOLSA DE	170100 :	20,700.00	087 :	0	0	0	0	0	0	0	0	109	109	0	0	218	5 : Muy baja

	TRABAJO - SEDE MADRE DE DIOS	MULTIDISTRITAL		PERSONA ATENDIDA															
19AO000105892	ACERCAMIENTO EMPRESARIAL, BOLSA DE TRABAJO - SEDE CERRO DE PASCO	190100 : MULTIDISTRITAL	20,000.00	087 : PERSONA ATENDIDA	0	0	0	0	0	0	0	0	109	109	0	0	218	5 : Muy baja
19AO000105893	ACERCAMIENTO EMPRESARIAL, BOLSA DE TRABAJO - SEDE PIURA	200100 : MULTIDISTRITAL	35,144.00	087 : PERSONA ATENDIDA	0	0	0	0	0	0	0	0	159	159	0	0	318	5 : Muy baja
19AO000105894	ACERCAMIENTO EMPRESARIAL, BOLSA DE TRABAJO - SEDE PUNO	210100 : MULTIDISTRITAL	18,200.00	087 : PERSONA ATENDIDA	0	0	0	0	0	0	0	0	174	174	0	0	348	5 : Muy baja
19AO000105895	ACERCAMIENTO EMPRESARIAL, BOLSA DE TRABAJO - SEDE SAN MARTÍN	220100 : MULTIDISTRITAL	18,200.00	087 : PERSONA ATENDIDA	0	0	0	0	0	0	0	0	109	109	0	0	218	5 : Muy baja
19AO000105896	ACERCAMIENTO EMPRESARIAL, BOLSA DE TRABAJO - SEDE UCAYALI	250100 : MULTIDISTRITAL	18,200.00	087 : PERSONA ATENDIDA	0	0	0	0	0	0	0	0	109	109	0	0	218	5 : Muy baja
19AO000105897	ACERCAMIENTO EMPRESARIAL, BOLSA DE TRABAJO - SEDE AMAZONAS	010100 : MULTIDISTRITAL	20,000.00	087 : PERSONA ATENDIDA	0	0	0	0	0	0	0	0	53	52	0	0	105	5 : Muy baja
19AO000105898	ACERCAMIENTO EMPRESARIAL, BOLSA DE TRABAJO - SEDE APURÍMAC	030100 : MULTIDISTRITAL	34,444.00	087 : PERSONA ATENDIDA	0	0	0	0	0	0	0	0	53	52	0	0	105	5 : Muy baja
19AO000105899	ACERCAMIENTO EMPRESARIAL, BOLSA DE TRABAJO - SEDE AYACUCHO	050100 : MULTIDISTRITAL	20,000.00	087 : PERSONA ATENDIDA	0	0	0	0	0	0	0	0	53	52	0	0	105	5 : Muy baja
19AO000105900	ACERCAMIENTO EMPRESARIAL, BOLSA DE TRABAJO - SEDE HUÁNUCO	100100 : MULTIDISTRITAL	20,000.00	087 : PERSONA ATENDIDA	0	0	0	0	0	0	0	0	53	52	0	0	105	5 : Muy baja
19AO000105901	ACERCAMIENTO EMPRESARIAL, BOLSA DE TRABAJO - SEDE MOQUEGUA	180100 : MULTIDISTRITAL	20,000.00	087 : PERSONA ATENDIDA	0	0	0	0	0	0	0	0	53	52	0	0	105	5 : Muy baja
19AO000105902	ACERCAMIENTO EMPRESARIAL, BOLSA DE TRABAJO - SEDE TACNA	230100 : MULTIDISTRITAL	17,500.00	087 : PERSONA ATENDIDA	0	0	0	0	0	0	0	0	53	52	0	0	105	5 : Muy baja
19AO000105903	ACERCAMIENTO EMPRESARIAL, BOLSA DE TRABAJO - SEDE TUMBES	240100 : MULTIDISTRITAL	17,500.00	087 : PERSONA ATENDIDA	0	0	0	0	0	0	0	0	53	52	0	0	105	5 : Muy baja
19AO000105904	ACERCAMIENTO EMPRESARIAL, BOLSA DE TRABAJO - SEDE LIMA - CALLAO	070100 : MULTIDISTRITAL	182,832.00	087 : PERSONA ATENDIDA	0	0	0	0	0	0	0	577	1,010	1,010	289	0	2,886	5 : Muy baja
19AO000105909	ASESORÍA PARA LA BÚSQUEDA DE EMPLEO PARA LA VINCULACIÓN LABORAL - SEDE ANCASH	020100 : MULTIDISTRITAL	12,789.00	087 : PERSONA ATENDIDA	0	0	0	0	0	0	0	0	184	184	0	0	368	5 : Muy baja
19AO000105910	ASESORÍA PARA LA BÚSQUEDA DE EMPLEO PARA LA VINCULACIÓN LABORAL - SEDE AREQUIPA	040100 : MULTIDISTRITAL	51,934.00	087 : PERSONA ATENDIDA	0	0	0	0	0	0	0	0	184	184	0	0	368	5 : Muy baja
19AO000105911	ASESORÍA PARA LA BÚSQUEDA DE EMPLEO PARA LA VINCULACIÓN LABORAL - SEDE CAJAMARCA	060100 : MULTIDISTRITAL	18,195.00	087 : PERSONA ATENDIDA	0	0	0	0	0	0	0	0	109	109	0	0	218	5 : Muy baja
19AO000105912	ASESORÍA PARA LA BÚSQUEDA DE EMPLEO PARA LA VINCULACIÓN LABORAL - SEDE CUSCO	080100 : MULTIDISTRITAL	43,714.00	087 : PERSONA ATENDIDA	0	0	0	0	0	0	0	0	109	109	0	0	218	5 : Muy baja
19AO000105913	ASESORÍA PARA LA BÚSQUEDA DE EMPLEO PARA LA VINCULACIÓN LABORAL - SEDE ICA	110100 : MULTIDISTRITAL	21,443.00	087 : PERSONA ATENDIDA	0	0	0	0	0	0	0	0	159	159	0	0	318	5 : Muy baja
19AO000105914	ASESORÍA PARA LA BÚSQUEDA DE EMPLEO PARA LA VINCULACIÓN LABORAL - SEDE JUNÍN	120100 : MULTIDISTRITAL	20,195.00	087 : PERSONA ATENDIDA	0	0	0	0	0	0	0	0	109	109	0	0	218	5 : Muy baja
19AO000105915	ASESORÍA PARA LA BÚSQUEDA DE EMPLEO PARA LA VINCULACIÓN LABORAL - SEDE LA LIBERTAD	130100 : MULTIDISTRITAL	36,631.00	087 : PERSONA ATENDIDA	0	0	0	0	0	0	0	0	174	174	0	0	348	5 : Muy baja
19AO000105916	ASESORÍA PARA LA BÚSQUEDA DE EMPLEO PARA LA VINCULACIÓN LABORAL - SEDE LAMBAYEQUE	140100 : MULTIDISTRITAL	40,089.00	087 : PERSONA ATENDIDA	0	0	0	0	0	0	0	0	184	184	0	0	368	5 : Muy baja
19AO000105917	ASESORÍA PARA LA BÚSQUEDA DE EMPLEO PARA LA VINCULACIÓN LABORAL - SEDE LIMA UGC	150000 : MULTIDISTRITAL	100,544.00	087 : PERSONA ATENDIDA	0	0	0	0	0	0	0	0	1	0	0	0	1	5 : Muy baja
19AO000105918	ASESORÍA PARA LA BÚSQUEDA DE EMPLEO PARA LA VINCULACIÓN LABORAL - SEDE LORETO	160100 : MULTIDISTRITAL	35,089.00	087 : PERSONA ATENDIDA	0	0	0	0	0	0	0	0	174	174	0	0	348	5 : Muy baja

Anexo B-3 : POI Anual Consolidado Con Meta Fisica

19AO0000105919	ASESORÍA PARA LA BÚSQUEDA DE EMPLEO PARA LA VINCULACIÓN LABORAL - SEDE MADRE DE DIOS	170100 : MULTIDISTRITAL	12,900.00	087 : PERSONA ATENDIDA	0	0	0	0	0	0	0	0	109	109	0	0	218	5 : Muy baja
19AO0000105920	ASESORÍA PARA LA BÚSQUEDA DE EMPLEO PARA LA VINCULACIÓN LABORAL - SEDE PASCO	190100 : MULTIDISTRITAL	12,900.00	087 : PERSONA ATENDIDA	0	0	0	0	0	0	0	0	109	109	0	0	218	5 : Muy baja
19AO0000105921	ASESORÍA PARA LA BÚSQUEDA DE EMPLEO PARA LA VINCULACIÓN LABORAL - SEDE PIURA	200100 : MULTIDISTRITAL	35,089.00	087 : PERSONA ATENDIDA	0	0	0	0	0	0	0	0	159	159	0	0	318	5 : Muy baja
19AO0000105922	ASESORÍA PARA LA BÚSQUEDA DE EMPLEO PARA LA VINCULACIÓN LABORAL - SEDE PUNO	210100 : MULTIDISTRITAL	37,631.00	087 : PERSONA ATENDIDA	0	0	0	0	0	0	0	0	174	174	0	0	348	5 : Muy baja
19AO0000105923	ASESORÍA PARA LA BÚSQUEDA DE EMPLEO PARA LA VINCULACIÓN LABORAL - SEDE SAN MARTÍN	220100 : MULTIDISTRITAL	18,195.00	087 : PERSONA ATENDIDA	0	0	0	0	0	0	0	0	109	109	0	0	218	5 : Muy baja
19AO0000105924	ASESORÍA PARA LA BÚSQUEDA DE EMPLEO PARA LA VINCULACIÓN LABORAL - SEDE UCAYALI	250100 : MULTIDISTRITAL	12,898.00	087 : PERSONA ATENDIDA	0	0	0	0	0	0	0	0	109	109	0	0	218	5 : Muy baja
19AO0000105925	ASESORÍA PARA LA BÚSQUEDA DE EMPLEO PARA LA VINCULACIÓN LABORAL - SEDE AMAZONAS	010100 : MULTIDISTRITAL	12,900.00	087 : PERSONA ATENDIDA	0	0	0	0	0	0	0	0	53	52	0	0	105	5 : Muy baja
19AO0000105926	ASESORÍA PARA LA BÚSQUEDA DE EMPLEO PARA LA VINCULACIÓN LABORAL - SEDE APURÍMAC	030100 : MULTIDISTRITAL	12,900.00	087 : PERSONA ATENDIDA	0	0	0	0	0	0	0	0	53	52	0	0	105	5 : Muy baja
19AO0000105927	ASESORÍA PARA LA BÚSQUEDA DE EMPLEO PARA LA VINCULACIÓN LABORAL - SEDE AYACUCHO	050100 : MULTIDISTRITAL	12,900.00	087 : PERSONA ATENDIDA	0	0	0	0	0	0	0	0	53	52	0	0	105	5 : Muy baja
19AO0000105928	ASESORÍA PARA LA BÚSQUEDA DE EMPLEO PARA LA VINCULACIÓN LABORAL - SEDE HUÁNUCO	100100 : MULTIDISTRITAL	12,900.00	087 : PERSONA ATENDIDA	0	0	0	0	0	0	0	0	53	52	0	0	105	5 : Muy baja
19AO0000105929	ASESORÍA PARA LA BÚSQUEDA DE EMPLEO PARA LA VINCULACIÓN LABORAL - SEDE MOQUEGUA	180100 : MULTIDISTRITAL	12,900.00	087 : PERSONA ATENDIDA	0	0	0	0	0	0	0	0	53	52	0	0	105	5 : Muy baja
19AO0000105930	ASESORÍA PARA LA BÚSQUEDA DE EMPLEO PARA LA VINCULACIÓN LABORAL - SEDE TACNA	230100 : MULTIDISTRITAL	12,900.00	087 : PERSONA ATENDIDA	0	0	0	0	0	0	0	0	53	52	0	0	105	5 : Muy baja
19AO0000105931	ASESORÍA PARA LA BÚSQUEDA DE EMPLEO PARA LA VINCULACIÓN LABORAL - SEDE TUMBES	240100 : MULTIDISTRITAL	12,900.00	087 : PERSONA ATENDIDA	0	0	0	0	0	0	0	0	53	52	0	0	105	5 : Muy baja
19AO0000105932	ASESORÍA PARA LA BÚSQUEDA DE EMPLEO PARA LA VINCULACIÓN LABORAL - SEDE LIMA - CALLAO	070100 : MULTIDISTRITAL	288,333.00	087 : PERSONA ATENDIDA	0	0	0	0	0	0	0	577	1,010	1,010	289	0	2,886	5 : Muy baja
19AO0000106209	ACERCAMIENTO EMPRESARIAL, BOLSA DE TRABAJO - SEDE ANCASH	020100 : MULTIDISTRITAL	34,502.00	087 : PERSONA ATENDIDA	0	0	0	0	0	0	0	0	184	184	0	0	368	5 : Muy baja
19AO0000106210	ACERCAMIENTO EMPRESARIAL, BOLSA DE TRABAJO - SEDE AREQUIPA	040101 : AREQUIPA	35,244.00	087 : PERSONA ATENDIDA	0	0	0	0	0	0	0	0	184	184	0	0	368	5 : Muy baja
19AO0000106211	ACERCAMIENTO EMPRESARIAL, BOLSA DE TRABAJO - SEDE CAJAMARCA	060100 : MULTIDISTRITAL	20,600.00	087 : PERSONA ATENDIDA	0	0	0	0	0	0	0	0	109	109	0	0	218	5 : Muy baja
19AO0000106212	ACERCAMIENTO EMPRESARIAL, BOLSA DE TRABAJO - SEDE CUSCO	010100 : MULTIDISTRITAL	55,044.00	087 : PERSONA ATENDIDA	0	0	0	0	0	0	0	0	109	109	0	0	218	5 : Muy baja
19AO0000106213	ACERCAMIENTO EMPRESARIAL, BOLSA DE TRABAJO - SEDE ICA	110100 : MULTIDISTRITAL	18,100.00	087 : PERSONA ATENDIDA	0	0	0	0	0	0	0	0	159	159	0	0	318	5 : Muy baja
19AO0000106214	ACERCAMIENTO EMPRESARIAL, BOLSA DE TRABAJO - SEDE JUNÍN	120100 : MULTIDISTRITAL	20,600.00	087 : PERSONA ATENDIDA	0	0	0	0	0	0	0	0	109	109	0	0	218	5 : Muy baja
19AO0000106215	ACERCAMIENTO EMPRESARIAL, BOLSA DE TRABAJO - SEDE LA LIBERTAD	130100 : MULTIDISTRITAL	35,044.00	087 : PERSONA ATENDIDA	0	0	0	0	0	0	0	0	174	174	0	0	348	5 : Muy baja
19AO0000106216	ACERCAMIENTO EMPRESARIAL, BOLSA DE TRABAJO - SEDE LAMBAYEQUE	140100 : MULTIDISTRITAL	35,044.00	087 : PERSONA ATENDIDA	0	0	0	0	0	0	0	0	184	184	0	0	368	5 : Muy baja
19AO0000106218	ACERCAMIENTO EMPRESARIAL, BOLSA DE TRABAJO - SEDE LIMA UGC	150100 : MULTIDISTRITAL	947,689.00	087 : PERSONA ATENDIDA	0	0	0	0	0	0	0	0	1	0	0	0	1	5 : Muy baja
19AO0000106219	ACERCAMIENTO EMPRESARIAL, BOLSA DE TRABAJO - SEDE LORETO	160100 : MULTIDISTRITAL	20,700.00	087 : PERSONA	0	0	0	0	0	0	0	0	174	174	0	0	348	5 : Muy baja

					ATENDIDA														
19AO0000106220	ACERCAMIENTO EMPRESARIAL, BOLSA DE TRABAJO - SEDE MADRE DE DIOS	170100 : MULTIDISTRITAL	20,700.00	087 : PERSONA ATENDIDA	0	0	0	0	0	0	0	0	109	109	0	0	218	5 : Muy baja
19AO0000106221	ACERCAMIENTO EMPRESARIAL, BOLSA DE TRABAJO - SEDE CERRO DE PASCO	190100 : MULTIDISTRITAL	20,000.00	087 : PERSONA ATENDIDA	0	0	0	0	0	0	0	0	109	109	0	0	218	5 : Muy baja
19AO0000106222	ACERCAMIENTO EMPRESARIAL, BOLSA DE TRABAJO - SEDE PIURA	200100 : MULTIDISTRITAL	35,144.00	087 : PERSONA ATENDIDA	0	0	0	0	0	0	0	0	159	159	0	0	318	5 : Muy baja
19AO0000106223	ACERCAMIENTO EMPRESARIAL, BOLSA DE TRABAJO - SEDE PUNO	210100 : MULTIDISTRITAL	18,200.00	087 : PERSONA ATENDIDA	0	0	0	0	0	0	0	0	174	174	0	0	348	5 : Muy baja
19AO0000106224	ACERCAMIENTO EMPRESARIAL, BOLSA DE TRABAJO - SEDE SAN MARTÍN	220100 : MULTIDISTRITAL	18,200.00	087 : PERSONA ATENDIDA	0	0	0	0	0	0	0	0	109	109	0	0	218	5 : Muy baja
19AO0000106225	ACERCAMIENTO EMPRESARIAL, BOLSA DE TRABAJO - SEDE UCAYALI	250100 : MULTIDISTRITAL	18,200.00	087 : PERSONA ATENDIDA	0	0	0	0	0	0	0	0	109	109	0	0	218	5 : Muy baja
19AO0000106226	ACERCAMIENTO EMPRESARIAL, BOLSA DE TRABAJO - SEDE AMAZONAS	010100 : MULTIDISTRITAL	20,000.00	087 : PERSONA ATENDIDA	0	0	0	0	0	0	0	0	53	52	0	0	105	5 : Muy baja
19AO0000106227	ACERCAMIENTO EMPRESARIAL, BOLSA DE TRABAJO - SEDE APURÍMAC	030100 : MULTIDISTRITAL	34,444.00	087 : PERSONA ATENDIDA	0	0	0	0	0	0	0	0	53	52	0	0	105	5 : Muy baja
19AO0000106228	ACERCAMIENTO EMPRESARIAL, BOLSA DE TRABAJO - SEDE AYACUCHO	050100 : MULTIDISTRITAL	20,000.00	087 : PERSONA ATENDIDA	0	0	0	0	0	0	0	0	53	52	0	0	105	5 : Muy baja
19AO0000106229	ACERCAMIENTO EMPRESARIAL, BOLSA DE TRABAJO - SEDE HUÁNUCO	100100 : MULTIDISTRITAL	20,000.00	087 : PERSONA ATENDIDA	0	0	0	0	0	0	0	0	53	52	0	0	105	5 : Muy baja
19AO0000106230	ACERCAMIENTO EMPRESARIAL, BOLSA DE TRABAJO - SEDE MOQUEGUA	180100 : MULTIDISTRITAL	20,000.00	087 : PERSONA ATENDIDA	0	0	0	0	0	0	0	0	53	52	0	0	105	5 : Muy baja
19AO0000106231	ACERCAMIENTO EMPRESARIAL, BOLSA DE TRABAJO - SEDE TACNA	230100 : MULTIDISTRITAL	17,500.00	087 : PERSONA ATENDIDA	0	0	0	0	0	0	0	0	53	52	0	0	105	5 : Muy baja
19AO0000106232	ACERCAMIENTO EMPRESARIAL, BOLSA DE TRABAJO - SEDE TUMBES	240100 : MULTIDISTRITAL	17,500.00	087 : PERSONA ATENDIDA	0	0	0	0	0	0	0	0	53	52	0	0	105	5 : Muy baja
19AO0000106233	ACERCAMIENTO EMPRESARIAL, BOLSA DE TRABAJO - SEDE LIMA - CALLAO	070100 : MULTIDISTRITAL	182,832.00	087 : PERSONA ATENDIDA	0	0	0	0	0	0	0	577	1,010	1,010	289	0	2,886	5 : Muy baja
19AO0000106238	ASESORÍA PARA LA BÚSQUEDA DE EMPLEO PARA LA VINCULACIÓN LABORAL - SEDE ANCASH	020100 : MULTIDISTRITAL	12,789.00	087 : PERSONA ATENDIDA	0	0	0	0	0	0	0	0	184	184	0	0	368	5 : Muy baja
19AO0000106239	ASESORÍA PARA LA BÚSQUEDA DE EMPLEO PARA LA VINCULACIÓN LABORAL - SEDE AREQUIPA	040100 : MULTIDISTRITAL	51,934.00	087 : PERSONA ATENDIDA	0	0	0	0	0	0	0	0	184	184	0	0	368	5 : Muy baja
19AO0000106240	ASESORÍA PARA LA BÚSQUEDA DE EMPLEO PARA LA VINCULACIÓN LABORAL - SEDE CAJAMARCA	060100 : MULTIDISTRITAL	18,195.00	087 : PERSONA ATENDIDA	0	0	0	0	0	0	0	0	109	109	0	0	218	5 : Muy baja
19AO0000106241	ASESORÍA PARA LA BÚSQUEDA DE EMPLEO PARA LA VINCULACIÓN LABORAL - SEDE CUSCO	080100 : MULTIDISTRITAL	43,714.00	087 : PERSONA ATENDIDA	0	0	0	0	0	0	0	0	109	109	0	0	218	5 : Muy baja
19AO0000106242	ASESORÍA PARA LA BÚSQUEDA DE EMPLEO PARA LA VINCULACIÓN LABORAL - SEDE ICA	110100 : MULTIDISTRITAL	21,443.00	087 : PERSONA ATENDIDA	0	0	0	0	0	0	0	0	159	159	0	0	318	5 : Muy baja
19AO0000106243	ASESORÍA PARA LA BÚSQUEDA DE EMPLEO PARA LA VINCULACIÓN LABORAL - SEDE JUNÍN	120100 : MULTIDISTRITAL	20,195.00	087 : PERSONA ATENDIDA	0	0	0	0	0	0	0	0	109	109	0	0	218	5 : Muy baja
19AO0000106244	ASESORÍA PARA LA BÚSQUEDA DE EMPLEO PARA LA VINCULACIÓN LABORAL - SEDE LA LIBERTAD	130100 : MULTIDISTRITAL	36,631.00	087 : PERSONA ATENDIDA	0	0	0	0	0	0	0	0	174	174	0	0	348	5 : Muy baja
19AO0000106245	ASESORÍA PARA LA BÚSQUEDA DE EMPLEO PARA LA VINCULACIÓN LABORAL - SEDE LAMBAYEQUE	140100 : MULTIDISTRITAL	40,089.00	087 : PERSONA ATENDIDA	0	0	0	0	0	0	0	0	184	184	0	0	368	5 : Muy baja
19AO0000106246	ASESORÍA PARA LA BÚSQUEDA DE EMPLEO PARA LA VINCULACIÓN LABORAL - SEDE LIMA UGC	150000 : MULTIDISTRITAL	100,544.00	087 : PERSONA ATENDIDA	0	0	0	0	0	0	0	0	1	0	0	0	1	5 : Muy baja
19AO0000106247	ASESORÍA PARA LA BÚSQUEDA DE EMPLEO	160100 :	35,089.00	087 :	0	0	0	0	0	0	0	0	174	174	0	0	348	5 : Muy baja

	PARA LA VINCULACIÓN LABORAL - SEDE LORETO	MULTIDISTRITAL		PERSONA ATENDIDA															
19AO0000106248	ASESORÍA PARA LA BÚSQUEDA DE EMPLEO PARA LA VINCULACIÓN LABORAL - SEDE MADRE DE DIOS	170100 : MULTIDISTRITAL	12,900.00	087 : PERSONA ATENDIDA	0	0	0	0	0	0	0	0	109	109	0	0	218	5 : Muy baja
19AO0000106249	ASESORÍA PARA LA BÚSQUEDA DE EMPLEO PARA LA VINCULACIÓN LABORAL - SEDE PASCO	190100 : MULTIDISTRITAL	12,900.00	087 : PERSONA ATENDIDA	0	0	0	0	0	0	0	0	109	109	0	0	218	5 : Muy baja
19AO0000106250	ASESORÍA PARA LA BÚSQUEDA DE EMPLEO PARA LA VINCULACIÓN LABORAL - SEDE PIURA	200100 : MULTIDISTRITAL	35,089.00	087 : PERSONA ATENDIDA	0	0	0	0	0	0	0	0	159	159	0	0	318	5 : Muy baja
19AO0000106251	ASESORÍA PARA LA BÚSQUEDA DE EMPLEO PARA LA VINCULACIÓN LABORAL - SEDE PUNO	210100 : MULTIDISTRITAL	37,631.00	087 : PERSONA ATENDIDA	0	0	0	0	0	0	0	0	174	174	0	0	348	5 : Muy baja
19AO0000106252	ASESORÍA PARA LA BÚSQUEDA DE EMPLEO PARA LA VINCULACIÓN LABORAL - SEDE SAN MARTÍN	220100 : MULTIDISTRITAL	18,195.00	087 : PERSONA ATENDIDA	0	0	0	0	0	0	0	0	109	109	0	0	218	5 : Muy baja
19AO0000106253	ASESORÍA PARA LA BÚSQUEDA DE EMPLEO PARA LA VINCULACIÓN LABORAL - SEDE UCAYALI	250100 : MULTIDISTRITAL	12,898.00	087 : PERSONA ATENDIDA	0	0	0	0	0	0	0	0	109	109	0	0	218	5 : Muy baja
19AO0000106254	ASESORÍA PARA LA BÚSQUEDA DE EMPLEO PARA LA VINCULACIÓN LABORAL - SEDE AMAZONAS	010100 : MULTIDISTRITAL	12,900.00	087 : PERSONA ATENDIDA	0	0	0	0	0	0	0	0	53	52	0	0	105	5 : Muy baja
19AO0000106255	ASESORÍA PARA LA BÚSQUEDA DE EMPLEO PARA LA VINCULACIÓN LABORAL - SEDE APURÍMAC	030100 : MULTIDISTRITAL	12,900.00	087 : PERSONA ATENDIDA	0	0	0	0	0	0	0	0	53	52	0	0	105	5 : Muy baja
19AO0000106256	ASESORÍA PARA LA BÚSQUEDA DE EMPLEO PARA LA VINCULACIÓN LABORAL - SEDE AYACUCHO	050100 : MULTIDISTRITAL	12,900.00	087 : PERSONA ATENDIDA	0	0	0	0	0	0	0	0	53	52	0	0	105	5 : Muy baja
19AO0000106257	ASESORÍA PARA LA BÚSQUEDA DE EMPLEO PARA LA VINCULACIÓN LABORAL - SEDE HUÁNUCO	100100 : MULTIDISTRITAL	12,900.00	087 : PERSONA ATENDIDA	0	0	0	0	0	0	0	0	53	52	0	0	105	5 : Muy baja
19AO0000106258	ASESORÍA PARA LA BÚSQUEDA DE EMPLEO PARA LA VINCULACIÓN LABORAL - SEDE MOQUEGUA	180100 : MULTIDISTRITAL	12,900.00	087 : PERSONA ATENDIDA	0	0	0	0	0	0	0	0	53	52	0	0	105	5 : Muy baja
19AO0000106259	ASESORÍA PARA LA BÚSQUEDA DE EMPLEO PARA LA VINCULACIÓN LABORAL - SEDE TACNA	230100 : MULTIDISTRITAL	12,900.00	087 : PERSONA ATENDIDA	0	0	0	0	0	0	0	0	53	52	0	0	105	5 : Muy baja
19AO0000106260	ASESORÍA PARA LA BÚSQUEDA DE EMPLEO PARA LA VINCULACIÓN LABORAL - SEDE TUMBES	240100 : MULTIDISTRITAL	12,900.00	087 : PERSONA ATENDIDA	0	0	0	0	0	0	0	0	53	52	0	0	105	5 : Muy baja
19AO0000106261	ASESORÍA PARA LA BÚSQUEDA DE EMPLEO PARA LA VINCULACIÓN LABORAL - SEDE LIMA - CALLAO	070100 : MULTIDISTRITAL	288,333.00	087 : PERSONA ATENDIDA	0	0	0	0	0	0	0	577	1,010	1,010	289	0	2,886	5 : Muy baja
19AO0000106542	ACERCAMIENTO EMPRESARIAL, BOLSA DE TRABAJO - SEDE ANCASH	020100 : MULTIDISTRITAL	34,502.00	087 : PERSONA ATENDIDA	0	0	0	0	0	0	0	0	184	184	0	0	368	5 : Muy baja
19AO0000106543	ACERCAMIENTO EMPRESARIAL, BOLSA DE TRABAJO - SEDE AREQUIPA	040101 : AREQUIPA	35,244.00	087 : PERSONA ATENDIDA	0	0	0	0	0	0	0	0	184	184	0	0	368	5 : Muy baja
19AO0000106544	ACERCAMIENTO EMPRESARIAL, BOLSA DE TRABAJO - SEDE CAJAMARCA	060100 : MULTIDISTRITAL	20,600.00	087 : PERSONA ATENDIDA	0	0	0	0	0	0	0	0	109	109	0	0	218	5 : Muy baja
19AO0000106545	ACERCAMIENTO EMPRESARIAL, BOLSA DE TRABAJO - SEDE CUSCO	010100 : MULTIDISTRITAL	55,044.00	087 : PERSONA ATENDIDA	0	0	0	0	0	0	0	0	109	109	0	0	218	5 : Muy baja
19AO0000106546	ACERCAMIENTO EMPRESARIAL, BOLSA DE TRABAJO - SEDE ICA	110100 : MULTIDISTRITAL	18,100.00	087 : PERSONA ATENDIDA	0	0	0	0	0	0	0	0	159	159	0	0	318	5 : Muy baja
19AO0000106547	ACERCAMIENTO EMPRESARIAL, BOLSA DE TRABAJO - SEDE JUNÍN	120100 : MULTIDISTRITAL	20,600.00	087 : PERSONA ATENDIDA	0	0	0	0	0	0	0	0	109	109	0	0	218	5 : Muy baja
19AO0000106548	ACERCAMIENTO EMPRESARIAL, BOLSA DE TRABAJO - SEDE LA LIBERTAD	130100 : MULTIDISTRITAL	35,044.00	087 : PERSONA ATENDIDA	0	0	0	0	0	0	0	0	174	174	0	0	348	5 : Muy baja
19AO0000106549	ACERCAMIENTO EMPRESARIAL, BOLSA DE TRABAJO - SEDE LAMBAYEQUE	140100 : MULTIDISTRITAL	35,044.00	087 : PERSONA ATENDIDA	0	0	0	0	0	0	0	0	184	184	0	0	368	5 : Muy baja
19AO0000106551	ACERCAMIENTO EMPRESARIAL, BOLSA DE TRABAJO - SEDE LIMA UGC	150100 : MULTIDISTRITAL	947,689.00	087 : PERSONA ATENDIDA	0	0	0	0	0	0	0	0	1	0	0	0	1	5 : Muy baja

19AO0000106552	ACERCAMIENTO EMPRESARIAL, BOLSA DE TRABAJO - SEDE LORETO	160100 : MULTIDISTRITAL	20,700.00	087 : PERSONA ATENDIDA	0	0	0	0	0	0	0	0	174	174	0	0	348	5 : Muy baja
19AO0000106553	ACERCAMIENTO EMPRESARIAL, BOLSA DE TRABAJO - SEDE MADRE DE DIOS	170100 : MULTIDISTRITAL	20,700.00	087 : PERSONA ATENDIDA	0	0	0	0	0	0	0	0	109	109	0	0	218	5 : Muy baja
19AO0000106554	ACERCAMIENTO EMPRESARIAL, BOLSA DE TRABAJO - SEDE CERRO DE PASCO	190100 : MULTIDISTRITAL	20,000.00	087 : PERSONA ATENDIDA	0	0	0	0	0	0	0	0	109	109	0	0	218	5 : Muy baja
19AO0000106555	ACERCAMIENTO EMPRESARIAL, BOLSA DE TRABAJO - SEDE PIURA	200100 : MULTIDISTRITAL	35,144.00	087 : PERSONA ATENDIDA	0	0	0	0	0	0	0	0	159	159	0	0	318	5 : Muy baja
19AO0000106556	ACERCAMIENTO EMPRESARIAL, BOLSA DE TRABAJO - SEDE PUNO	210100 : MULTIDISTRITAL	18,200.00	087 : PERSONA ATENDIDA	0	0	0	0	0	0	0	0	174	174	0	0	348	5 : Muy baja
19AO0000106557	ACERCAMIENTO EMPRESARIAL, BOLSA DE TRABAJO - SEDE SAN MARTÍN	220100 : MULTIDISTRITAL	18,200.00	087 : PERSONA ATENDIDA	0	0	0	0	0	0	0	0	109	109	0	0	218	5 : Muy baja
19AO0000106558	ACERCAMIENTO EMPRESARIAL, BOLSA DE TRABAJO - SEDE UCAYALI	250100 : MULTIDISTRITAL	18,200.00	087 : PERSONA ATENDIDA	0	0	0	0	0	0	0	0	109	109	0	0	218	5 : Muy baja
19AO0000106559	ACERCAMIENTO EMPRESARIAL, BOLSA DE TRABAJO - SEDE AMAZONAS	010100 : MULTIDISTRITAL	20,000.00	087 : PERSONA ATENDIDA	0	0	0	0	0	0	0	0	53	52	0	0	105	5 : Muy baja
19AO0000106560	ACERCAMIENTO EMPRESARIAL, BOLSA DE TRABAJO - SEDE APURÍMAC	030100 : MULTIDISTRITAL	34,444.00	087 : PERSONA ATENDIDA	0	0	0	0	0	0	0	0	53	52	0	0	105	5 : Muy baja
19AO0000106561	ACERCAMIENTO EMPRESARIAL, BOLSA DE TRABAJO - SEDE AYACUCHO	050100 : MULTIDISTRITAL	20,000.00	087 : PERSONA ATENDIDA	0	0	0	0	0	0	0	0	53	52	0	0	105	5 : Muy baja
19AO0000106562	ACERCAMIENTO EMPRESARIAL, BOLSA DE TRABAJO - SEDE HUÁNUCO	100100 : MULTIDISTRITAL	20,000.00	087 : PERSONA ATENDIDA	0	0	0	0	0	0	0	0	53	52	0	0	105	5 : Muy baja
19AO0000106563	ACERCAMIENTO EMPRESARIAL, BOLSA DE TRABAJO - SEDE MOQUEGUA	180100 : MULTIDISTRITAL	20,000.00	087 : PERSONA ATENDIDA	0	0	0	0	0	0	0	0	53	52	0	0	105	5 : Muy baja
19AO0000106564	ACERCAMIENTO EMPRESARIAL, BOLSA DE TRABAJO - SEDE TACNA	230100 : MULTIDISTRITAL	17,500.00	087 : PERSONA ATENDIDA	0	0	0	0	0	0	0	0	53	52	0	0	105	5 : Muy baja
19AO0000106565	ACERCAMIENTO EMPRESARIAL, BOLSA DE TRABAJO - SEDE TUMBES	240100 : MULTIDISTRITAL	17,500.00	087 : PERSONA ATENDIDA	0	0	0	0	0	0	0	0	53	52	0	0	105	5 : Muy baja
19AO0000106566	ACERCAMIENTO EMPRESARIAL, BOLSA DE TRABAJO - SEDE LIMA - CALLAO	070100 : MULTIDISTRITAL	182,832.00	087 : PERSONA ATENDIDA	0	0	0	0	0	0	0	577	1,010	1,010	289	0	2,886	5 : Muy baja
19AO0000106571	ASESORÍA PARA LA BÚSQUEDA DE EMPLEO PARA LA VINCULACIÓN LABORAL - SEDE ANCASH	020100 : MULTIDISTRITAL	12,789.00	087 : PERSONA ATENDIDA	0	0	0	0	0	0	0	0	184	184	0	0	368	5 : Muy baja
19AO0000106572	ASESORÍA PARA LA BÚSQUEDA DE EMPLEO PARA LA VINCULACIÓN LABORAL - SEDE AREQUIPA	040100 : MULTIDISTRITAL	51,934.00	087 : PERSONA ATENDIDA	0	0	0	0	0	0	0	0	184	184	0	0	368	5 : Muy baja
19AO0000106573	ASESORÍA PARA LA BÚSQUEDA DE EMPLEO PARA LA VINCULACIÓN LABORAL - SEDE CAJAMARCA	060100 : MULTIDISTRITAL	18,195.00	087 : PERSONA ATENDIDA	0	0	0	0	0	0	0	0	109	109	0	0	218	5 : Muy baja
19AO0000106574	ASESORÍA PARA LA BÚSQUEDA DE EMPLEO PARA LA VINCULACIÓN LABORAL - SEDE CUSCO	080100 : MULTIDISTRITAL	43,714.00	087 : PERSONA ATENDIDA	0	0	0	0	0	0	0	0	109	109	0	0	218	5 : Muy baja
19AO0000106575	ASESORÍA PARA LA BÚSQUEDA DE EMPLEO PARA LA VINCULACIÓN LABORAL - SEDE ICA	110100 : MULTIDISTRITAL	21,443.00	087 : PERSONA ATENDIDA	0	0	0	0	0	0	0	0	159	159	0	0	318	5 : Muy baja
19AO0000106576	ASESORÍA PARA LA BÚSQUEDA DE EMPLEO PARA LA VINCULACIÓN LABORAL - SEDE JUNÍN	120100 : MULTIDISTRITAL	20,195.00	087 : PERSONA ATENDIDA	0	0	0	0	0	0	0	0	109	109	0	0	218	5 : Muy baja
19AO0000106577	ASESORÍA PARA LA BÚSQUEDA DE EMPLEO PARA LA VINCULACIÓN LABORAL - SEDE LA LIBERTAD	130100 : MULTIDISTRITAL	36,631.00	087 : PERSONA ATENDIDA	0	0	0	0	0	0	0	0	174	174	0	0	348	5 : Muy baja
19AO0000106578	ASESORÍA PARA LA BÚSQUEDA DE EMPLEO PARA LA VINCULACIÓN LABORAL - SEDE LAMBAYEQUE	140100 : MULTIDISTRITAL	40,089.00	087 : PERSONA ATENDIDA	0	0	0	0	0	0	0	0	184	184	0	0	368	5 : Muy baja
19AO0000106579	ASESORÍA PARA LA BÚSQUEDA DE EMPLEO PARA LA VINCULACIÓN LABORAL - SEDE LIMA	150000 : MULTIDISTRITAL	100,544.00	087 : PERSONA	0	0	0	0	0	0	0	0	1	0	0	0	1	5 : Muy baja

	UGC			ATENDIDA															
19AO0000106580	ASESORÍA PARA LA BÚSQUEDA DE EMPLEO PARA LA VINCULACIÓN LABORAL - SEDE LORETO	160100 : MULTIDISTRITAL	35,089.00	087 : PERSONA ATENDIDA	0	0	0	0	0	0	0	0	174	174	0	0	348	5 : Muy baja
19AO0000106581	ASESORÍA PARA LA BÚSQUEDA DE EMPLEO PARA LA VINCULACIÓN LABORAL - SEDE MADRE DE DIOS	170100 : MULTIDISTRITAL	12,900.00	087 : PERSONA ATENDIDA	0	0	0	0	0	0	0	0	109	109	0	0	218	5 : Muy baja
19AO0000106582	ASESORÍA PARA LA BÚSQUEDA DE EMPLEO PARA LA VINCULACIÓN LABORAL - SEDE PASCO	190100 : MULTIDISTRITAL	12,900.00	087 : PERSONA ATENDIDA	0	0	0	0	0	0	0	0	109	109	0	0	218	5 : Muy baja
19AO0000106583	ASESORÍA PARA LA BÚSQUEDA DE EMPLEO PARA LA VINCULACIÓN LABORAL - SEDE PIURA	200100 : MULTIDISTRITAL	35,089.00	087 : PERSONA ATENDIDA	0	0	0	0	0	0	0	0	159	159	0	0	318	5 : Muy baja
19AO0000106584	ASESORÍA PARA LA BÚSQUEDA DE EMPLEO PARA LA VINCULACIÓN LABORAL - SEDE PUNO	210100 : MULTIDISTRITAL	37,631.00	087 : PERSONA ATENDIDA	0	0	0	0	0	0	0	0	174	174	0	0	348	5 : Muy baja
19AO0000106585	ASESORÍA PARA LA BÚSQUEDA DE EMPLEO PARA LA VINCULACIÓN LABORAL - SEDE SAN MARTÍN	220100 : MULTIDISTRITAL	18,195.00	087 : PERSONA ATENDIDA	0	0	0	0	0	0	0	0	109	109	0	0	218	5 : Muy baja
19AO0000106586	ASESORÍA PARA LA BÚSQUEDA DE EMPLEO PARA LA VINCULACIÓN LABORAL - SEDE UCAYALI	250100 : MULTIDISTRITAL	12,898.00	087 : PERSONA ATENDIDA	0	0	0	0	0	0	0	0	109	109	0	0	218	5 : Muy baja
19AO0000106587	ASESORÍA PARA LA BÚSQUEDA DE EMPLEO PARA LA VINCULACIÓN LABORAL - SEDE AMAZONAS	010100 : MULTIDISTRITAL	12,900.00	087 : PERSONA ATENDIDA	0	0	0	0	0	0	0	0	53	52	0	0	105	5 : Muy baja
19AO0000106588	ASESORÍA PARA LA BÚSQUEDA DE EMPLEO PARA LA VINCULACIÓN LABORAL - SEDE APURÍMAC	030100 : MULTIDISTRITAL	12,900.00	087 : PERSONA ATENDIDA	0	0	0	0	0	0	0	0	53	52	0	0	105	5 : Muy baja
19AO0000106589	ASESORÍA PARA LA BÚSQUEDA DE EMPLEO PARA LA VINCULACIÓN LABORAL - SEDE AYACUCHO	050100 : MULTIDISTRITAL	12,900.00	087 : PERSONA ATENDIDA	0	0	0	0	0	0	0	0	53	52	0	0	105	5 : Muy baja
19AO0000106590	ASESORÍA PARA LA BÚSQUEDA DE EMPLEO PARA LA VINCULACIÓN LABORAL - SEDE HUÁNUCO	100100 : MULTIDISTRITAL	12,900.00	087 : PERSONA ATENDIDA	0	0	0	0	0	0	0	0	53	52	0	0	105	5 : Muy baja
19AO0000106591	ASESORÍA PARA LA BÚSQUEDA DE EMPLEO PARA LA VINCULACIÓN LABORAL - SEDE MOQUEGUA	180100 : MULTIDISTRITAL	12,900.00	087 : PERSONA ATENDIDA	0	0	0	0	0	0	0	0	53	52	0	0	105	5 : Muy baja
19AO0000106592	ASESORÍA PARA LA BÚSQUEDA DE EMPLEO PARA LA VINCULACIÓN LABORAL - SEDE TACNA	230100 : MULTIDISTRITAL	12,900.00	087 : PERSONA ATENDIDA	0	0	0	0	0	0	0	0	53	52	0	0	105	5 : Muy baja
19AO0000106593	ASESORÍA PARA LA BÚSQUEDA DE EMPLEO PARA LA VINCULACIÓN LABORAL - SEDE TUMBES	240100 : MULTIDISTRITAL	12,900.00	087 : PERSONA ATENDIDA	0	0	0	0	0	0	0	0	53	52	0	0	105	5 : Muy baja
19AO0000106594	ASESORÍA PARA LA BÚSQUEDA DE EMPLEO PARA LA VINCULACIÓN LABORAL - SEDE LIMA - CALLAO	070100 : MULTIDISTRITAL	288,333.00	087 : PERSONA ATENDIDA	0	0	0	0	0	0	0	577	1,010	1,010	289	0	2,886	5 : Muy baja
19AO0000106884	ACERCAMIENTO EMPRESARIAL, BOLSA DE TRABAJO - SEDE ANCASH	020100 : MULTIDISTRITAL	34,502.00	087 : PERSONA ATENDIDA	0	0	0	0	0	0	0	0	184	184	0	0	368	5 : Muy baja
19AO0000106885	ACERCAMIENTO EMPRESARIAL, BOLSA DE TRABAJO - SEDE AREQUIPA	040101 : AREQUIPA	35,244.00	087 : PERSONA ATENDIDA	0	0	0	0	0	0	0	0	184	184	0	0	368	5 : Muy baja
19AO0000106886	ACERCAMIENTO EMPRESARIAL, BOLSA DE TRABAJO - SEDE CAJAMARCA	060100 : MULTIDISTRITAL	20,600.00	087 : PERSONA ATENDIDA	0	0	0	0	0	0	0	0	109	109	0	0	218	5 : Muy baja
19AO0000106887	ACERCAMIENTO EMPRESARIAL, BOLSA DE TRABAJO - SEDE CUSCO	010100 : MULTIDISTRITAL	55,044.00	087 : PERSONA ATENDIDA	0	0	0	0	0	0	0	0	109	109	0	0	218	5 : Muy baja
19AO0000106888	ACERCAMIENTO EMPRESARIAL, BOLSA DE TRABAJO - SEDE ICA	110100 : MULTIDISTRITAL	18,100.00	087 : PERSONA ATENDIDA	0	0	0	0	0	0	0	0	159	159	0	0	318	5 : Muy baja
19AO0000106889	ACERCAMIENTO EMPRESARIAL, BOLSA DE TRABAJO - SEDE JUNÍN	120100 : MULTIDISTRITAL	20,600.00	087 : PERSONA ATENDIDA	0	0	0	0	0	0	0	0	109	109	0	0	218	5 : Muy baja
19AO0000106890	ACERCAMIENTO EMPRESARIAL, BOLSA DE TRABAJO - SEDE LA LIBERTAD	130100 : MULTIDISTRITAL	35,044.00	087 : PERSONA ATENDIDA	0	0	0	0	0	0	0	0	174	174	0	0	348	5 : Muy baja
19AO0000106891	ACERCAMIENTO EMPRESARIAL, BOLSA DE TRABAJO - SEDE LAMBAYEQUE	140100 : MULTIDISTRITAL	35,044.00	087 : PERSONA ATENDIDA	0	0	0	0	0	0	0	0	184	184	0	0	368	5 : Muy baja
19AO0000106893	ACERCAMIENTO EMPRESARIAL, BOLSA DE	150100 :	947,689.00	087 :	0	0	0	0	0	0	0	0	1	0	0	0	1	5 : Muy baja

	TRABAJO - SEDE LIMA UGC	MULTIDISTRITAL		PERSONA ATENDIDA															
19AO0000106894	ACERCAMIENTO EMPRESARIAL, BOLSA DE TRABAJO - SEDE LORETO	160100 : MULTIDISTRITAL	20,700.00	087 : PERSONA ATENDIDA	0	0	0	0	0	0	0	0	174	174	0	0	348	5 : Muy baja
19AO0000106895	ACERCAMIENTO EMPRESARIAL, BOLSA DE TRABAJO - SEDE MADRE DE DIOS	170100 : MULTIDISTRITAL	20,700.00	087 : PERSONA ATENDIDA	0	0	0	0	0	0	0	0	109	109	0	0	218	5 : Muy baja
19AO0000106896	ACERCAMIENTO EMPRESARIAL, BOLSA DE TRABAJO - SEDE CERRO DE PASCO	190100 : MULTIDISTRITAL	20,000.00	087 : PERSONA ATENDIDA	0	0	0	0	0	0	0	0	109	109	0	0	218	5 : Muy baja
19AO0000106897	ACERCAMIENTO EMPRESARIAL, BOLSA DE TRABAJO - SEDE PIURA	200100 : MULTIDISTRITAL	35,144.00	087 : PERSONA ATENDIDA	0	0	0	0	0	0	0	0	159	159	0	0	318	5 : Muy baja
19AO0000106898	ACERCAMIENTO EMPRESARIAL, BOLSA DE TRABAJO - SEDE PUNO	210100 : MULTIDISTRITAL	18,200.00	087 : PERSONA ATENDIDA	0	0	0	0	0	0	0	0	174	174	0	0	348	5 : Muy baja
19AO0000106899	ACERCAMIENTO EMPRESARIAL, BOLSA DE TRABAJO - SEDE SAN MARTÍN	220100 : MULTIDISTRITAL	18,200.00	087 : PERSONA ATENDIDA	0	0	0	0	0	0	0	0	109	109	0	0	218	5 : Muy baja
19AO0000106900	ACERCAMIENTO EMPRESARIAL, BOLSA DE TRABAJO - SEDE UCAYALI	250100 : MULTIDISTRITAL	18,200.00	087 : PERSONA ATENDIDA	0	0	0	0	0	0	0	0	109	109	0	0	218	5 : Muy baja
19AO0000106901	ACERCAMIENTO EMPRESARIAL, BOLSA DE TRABAJO - SEDE AMAZONAS	010100 : MULTIDISTRITAL	20,000.00	087 : PERSONA ATENDIDA	0	0	0	0	0	0	0	0	53	52	0	0	105	5 : Muy baja
19AO0000106902	ACERCAMIENTO EMPRESARIAL, BOLSA DE TRABAJO - SEDE APURÍMAC	030100 : MULTIDISTRITAL	34,444.00	087 : PERSONA ATENDIDA	0	0	0	0	0	0	0	0	53	52	0	0	105	5 : Muy baja
19AO0000106903	ACERCAMIENTO EMPRESARIAL, BOLSA DE TRABAJO - SEDE AYACUCHO	050100 : MULTIDISTRITAL	20,000.00	087 : PERSONA ATENDIDA	0	0	0	0	0	0	0	0	53	52	0	0	105	5 : Muy baja
19AO0000106904	ACERCAMIENTO EMPRESARIAL, BOLSA DE TRABAJO - SEDE HUÁNUCO	100100 : MULTIDISTRITAL	20,000.00	087 : PERSONA ATENDIDA	0	0	0	0	0	0	0	0	53	52	0	0	105	5 : Muy baja
19AO0000106905	ACERCAMIENTO EMPRESARIAL, BOLSA DE TRABAJO - SEDE MOQUEGUA	180100 : MULTIDISTRITAL	20,000.00	087 : PERSONA ATENDIDA	0	0	0	0	0	0	0	0	53	52	0	0	105	5 : Muy baja
19AO0000106906	ACERCAMIENTO EMPRESARIAL, BOLSA DE TRABAJO - SEDE TACNA	230100 : MULTIDISTRITAL	17,500.00	087 : PERSONA ATENDIDA	0	0	0	0	0	0	0	0	53	52	0	0	105	5 : Muy baja
19AO0000106907	ACERCAMIENTO EMPRESARIAL, BOLSA DE TRABAJO - SEDE TUMBES	240100 : MULTIDISTRITAL	17,500.00	087 : PERSONA ATENDIDA	0	0	0	0	0	0	0	0	53	52	0	0	105	5 : Muy baja
19AO0000106908	ACERCAMIENTO EMPRESARIAL, BOLSA DE TRABAJO - SEDE LIMA - CALLAO	070100 : MULTIDISTRITAL	182,832.00	087 : PERSONA ATENDIDA	0	0	0	0	0	0	0	577	1,010	1,010	289	0	2,886	5 : Muy baja
19AO0000106913	ASESORÍA PARA LA BÚSQUEDA DE EMPLEO PARA LA VINCULACIÓN LABORAL - SEDE ANCASH	020100 : MULTIDISTRITAL	12,789.00	087 : PERSONA ATENDIDA	0	0	0	0	0	0	0	0	184	184	0	0	368	5 : Muy baja
19AO0000106914	ASESORÍA PARA LA BÚSQUEDA DE EMPLEO PARA LA VINCULACIÓN LABORAL - SEDE AREQUIPA	040100 : MULTIDISTRITAL	51,934.00	087 : PERSONA ATENDIDA	0	0	0	0	0	0	0	0	184	184	0	0	368	5 : Muy baja
19AO0000106915	ASESORÍA PARA LA BÚSQUEDA DE EMPLEO PARA LA VINCULACIÓN LABORAL - SEDE CAJAMARCA	060100 : MULTIDISTRITAL	18,195.00	087 : PERSONA ATENDIDA	0	0	0	0	0	0	0	0	109	109	0	0	218	5 : Muy baja
19AO0000106916	ASESORÍA PARA LA BÚSQUEDA DE EMPLEO PARA LA VINCULACIÓN LABORAL - SEDE CUSCO	080100 : MULTIDISTRITAL	43,714.00	087 : PERSONA ATENDIDA	0	0	0	0	0	0	0	0	109	109	0	0	218	5 : Muy baja
19AO0000106917	ASESORÍA PARA LA BÚSQUEDA DE EMPLEO PARA LA VINCULACIÓN LABORAL - SEDE ICA	110100 : MULTIDISTRITAL	21,443.00	087 : PERSONA ATENDIDA	0	0	0	0	0	0	0	0	159	159	0	0	318	5 : Muy baja
19AO0000106918	ASESORÍA PARA LA BÚSQUEDA DE EMPLEO PARA LA VINCULACIÓN LABORAL - SEDE JUNÍN	120100 : MULTIDISTRITAL	20,195.00	087 : PERSONA ATENDIDA	0	0	0	0	0	0	0	0	109	109	0	0	218	5 : Muy baja
19AO0000106919	ASESORÍA PARA LA BÚSQUEDA DE EMPLEO PARA LA VINCULACIÓN LABORAL - SEDE LA LIBERTAD	130100 : MULTIDISTRITAL	36,631.00	087 : PERSONA ATENDIDA	0	0	0	0	0	0	0	0	174	174	0	0	348	5 : Muy baja
19AO0000106920	ASESORÍA PARA LA BÚSQUEDA DE EMPLEO PARA LA VINCULACIÓN LABORAL - SEDE LAMBAYEQUE	140100 : MULTIDISTRITAL	40,089.00	087 : PERSONA ATENDIDA	0	0	0	0	0	0	0	0	184	184	0	0	368	5 : Muy baja

19AO000106921	ASESORÍA PARA LA BÚSQUEDA DE EMPLEO PARA LA VINCULACIÓN LABORAL - SEDE LIMA UGC	150000 : MULTIDISTRITAL	100,544.00	087 : PERSONA ATENDIDA	0	0	0	0	0	0	0	0	1	0	0	0	1	5 : Muy baja
19AO000106922	ASESORÍA PARA LA BÚSQUEDA DE EMPLEO PARA LA VINCULACIÓN LABORAL - SEDE LORETO	160100 : MULTIDISTRITAL	35,089.00	087 : PERSONA ATENDIDA	0	0	0	0	0	0	0	0	174	174	0	0	348	5 : Muy baja
19AO000106923	ASESORÍA PARA LA BÚSQUEDA DE EMPLEO PARA LA VINCULACIÓN LABORAL - SEDE MADRE DE DIOS	170100 : MULTIDISTRITAL	12,900.00	087 : PERSONA ATENDIDA	0	0	0	0	0	0	0	0	109	109	0	0	218	5 : Muy baja
19AO000106924	ASESORÍA PARA LA BÚSQUEDA DE EMPLEO PARA LA VINCULACIÓN LABORAL - SEDE PASCO	190100 : MULTIDISTRITAL	12,900.00	087 : PERSONA ATENDIDA	0	0	0	0	0	0	0	0	109	109	0	0	218	5 : Muy baja
19AO000106925	ASESORÍA PARA LA BÚSQUEDA DE EMPLEO PARA LA VINCULACIÓN LABORAL - SEDE PIURA	200100 : MULTIDISTRITAL	35,089.00	087 : PERSONA ATENDIDA	0	0	0	0	0	0	0	0	159	159	0	0	318	5 : Muy baja
19AO000106926	ASESORÍA PARA LA BÚSQUEDA DE EMPLEO PARA LA VINCULACIÓN LABORAL - SEDE PUNO	210100 : MULTIDISTRITAL	37,631.00	087 : PERSONA ATENDIDA	0	0	0	0	0	0	0	0	174	174	0	0	348	5 : Muy baja
19AO000106927	ASESORÍA PARA LA BÚSQUEDA DE EMPLEO PARA LA VINCULACIÓN LABORAL - SEDE SAN MARTÍN	220100 : MULTIDISTRITAL	18,195.00	087 : PERSONA ATENDIDA	0	0	0	0	0	0	0	0	109	109	0	0	218	5 : Muy baja
19AO000106928	ASESORÍA PARA LA BÚSQUEDA DE EMPLEO PARA LA VINCULACIÓN LABORAL - SEDE UCAYALI	250100 : MULTIDISTRITAL	12,898.00	087 : PERSONA ATENDIDA	0	0	0	0	0	0	0	0	109	109	0	0	218	5 : Muy baja
19AO000106929	ASESORÍA PARA LA BÚSQUEDA DE EMPLEO PARA LA VINCULACIÓN LABORAL - SEDE AMAZONAS	010100 : MULTIDISTRITAL	12,900.00	087 : PERSONA ATENDIDA	0	0	0	0	0	0	0	0	53	52	0	0	105	5 : Muy baja
19AO000106930	ASESORÍA PARA LA BÚSQUEDA DE EMPLEO PARA LA VINCULACIÓN LABORAL - SEDE APURÍMAC	030100 : MULTIDISTRITAL	12,900.00	087 : PERSONA ATENDIDA	0	0	0	0	0	0	0	0	53	52	0	0	105	5 : Muy baja
19AO000106931	ASESORÍA PARA LA BÚSQUEDA DE EMPLEO PARA LA VINCULACIÓN LABORAL - SEDE AYACUCHO	050100 : MULTIDISTRITAL	12,900.00	087 : PERSONA ATENDIDA	0	0	0	0	0	0	0	0	53	52	0	0	105	5 : Muy baja
19AO000106932	ASESORÍA PARA LA BÚSQUEDA DE EMPLEO PARA LA VINCULACIÓN LABORAL - SEDE HUÁNUCO	100100 : MULTIDISTRITAL	12,900.00	087 : PERSONA ATENDIDA	0	0	0	0	0	0	0	0	53	52	0	0	105	5 : Muy baja
19AO000106933	ASESORÍA PARA LA BÚSQUEDA DE EMPLEO PARA LA VINCULACIÓN LABORAL - SEDE MOQUEGUA	180100 : MULTIDISTRITAL	12,900.00	087 : PERSONA ATENDIDA	0	0	0	0	0	0	0	0	53	52	0	0	105	5 : Muy baja
19AO000106934	ASESORÍA PARA LA BÚSQUEDA DE EMPLEO PARA LA VINCULACIÓN LABORAL - SEDE TACNA	230100 : MULTIDISTRITAL	12,900.00	087 : PERSONA ATENDIDA	0	0	0	0	0	0	0	0	53	52	0	0	105	5 : Muy baja
19AO000106935	ASESORÍA PARA LA BÚSQUEDA DE EMPLEO PARA LA VINCULACIÓN LABORAL - SEDE TUMBES	240100 : MULTIDISTRITAL	12,900.00	087 : PERSONA ATENDIDA	0	0	0	0	0	0	0	0	53	52	0	0	105	5 : Muy baja
19AO000106936	ASESORÍA PARA LA BÚSQUEDA DE EMPLEO PARA LA VINCULACIÓN LABORAL - SEDE LIMA - CALLAO	070100 : MULTIDISTRITAL	288,333.00	087 : PERSONA ATENDIDA	0	0	0	0	0	0	0	577	1,010	1,010	289	0	2,886	5 : Muy baja
19AO000108414	ACERCAMIENTO EMPRESARIAL, BOLSA DE TRABAJO - SEDE ANCASH	020100 : MULTIDISTRITAL	34,502.00	087 : PERSONA ATENDIDA	0	0	0	0	0	0	0	0	184	184	0	0	368	5 : Muy baja
19AO000108415	ACERCAMIENTO EMPRESARIAL, BOLSA DE TRABAJO - SEDE AREQUIPA	040101 : AREQUIPA	35,244.00	087 : PERSONA ATENDIDA	0	0	0	0	0	0	0	0	184	184	0	0	368	5 : Muy baja
19AO000108416	ACERCAMIENTO EMPRESARIAL, BOLSA DE TRABAJO - SEDE CAJAMARCA	060100 : MULTIDISTRITAL	20,600.00	087 : PERSONA ATENDIDA	0	0	0	0	0	0	0	0	109	109	0	0	218	5 : Muy baja
19AO000108417	ACERCAMIENTO EMPRESARIAL, BOLSA DE TRABAJO - SEDE CUSCO	010100 : MULTIDISTRITAL	55,044.00	087 : PERSONA ATENDIDA	0	0	0	0	0	0	0	0	109	109	0	0	218	5 : Muy baja
19AO000108418	ACERCAMIENTO EMPRESARIAL, BOLSA DE TRABAJO - SEDE ICA	110100 : MULTIDISTRITAL	18,100.00	087 : PERSONA ATENDIDA	0	0	0	0	0	0	0	0	159	159	0	0	318	5 : Muy baja
19AO000108419	ACERCAMIENTO EMPRESARIAL, BOLSA DE TRABAJO - SEDE JUNÍN	120100 : MULTIDISTRITAL	20,600.00	087 : PERSONA ATENDIDA	0	0	0	0	0	0	0	0	109	109	0	0	218	5 : Muy baja
19AO000108420	ACERCAMIENTO EMPRESARIAL, BOLSA DE TRABAJO - SEDE LA LIBERTAD	130100 : MULTIDISTRITAL	35,044.00	087 : PERSONA ATENDIDA	0	0	0	0	0	0	0	0	174	174	0	0	348	5 : Muy baja
19AO000108421	ACERCAMIENTO EMPRESARIAL, BOLSA DE TRABAJO - SEDE LAMBAYEQUE	140100 : MULTIDISTRITAL	35,044.00	087 : PERSONA	0	0	0	0	0	0	0	0	184	184	0	0	368	5 : Muy baja

					ATENDIDA														
19AO000108423	ACERCAMIENTO EMPRESARIAL, BOLSA DE TRABAJO - SEDE LIMA UGC	150100 : MULTIDISTRITAL	947,689.00		087 : PERSONA ATENDIDA	0	0	0	0	0	0	0	0	1	0	0	0	1	5 : Muy baja
19AO000108424	ACERCAMIENTO EMPRESARIAL, BOLSA DE TRABAJO - SEDE LORETO	160100 : MULTIDISTRITAL	20,700.00		087 : PERSONA ATENDIDA	0	0	0	0	0	0	0	0	174	174	0	0	348	5 : Muy baja
19AO000108425	ACERCAMIENTO EMPRESARIAL, BOLSA DE TRABAJO - SEDE MADRE DE DIOS	170100 : MULTIDISTRITAL	20,700.00		087 : PERSONA ATENDIDA	0	0	0	0	0	0	0	0	109	109	0	0	218	5 : Muy baja
19AO000108426	ACERCAMIENTO EMPRESARIAL, BOLSA DE TRABAJO - SEDE CERRO DE PASCO	190100 : MULTIDISTRITAL	20,000.00		087 : PERSONA ATENDIDA	0	0	0	0	0	0	0	0	109	109	0	0	218	5 : Muy baja
19AO000108427	ACERCAMIENTO EMPRESARIAL, BOLSA DE TRABAJO - SEDE PIURA	200100 : MULTIDISTRITAL	35,144.00		087 : PERSONA ATENDIDA	0	0	0	0	0	0	0	0	159	159	0	0	318	5 : Muy baja
19AO000108428	ACERCAMIENTO EMPRESARIAL, BOLSA DE TRABAJO - SEDE PUNO	210100 : MULTIDISTRITAL	18,200.00		087 : PERSONA ATENDIDA	0	0	0	0	0	0	0	0	174	174	0	0	348	5 : Muy baja
19AO000108429	ACERCAMIENTO EMPRESARIAL, BOLSA DE TRABAJO - SEDE SAN MARTÍN	220100 : MULTIDISTRITAL	18,200.00		087 : PERSONA ATENDIDA	0	0	0	0	0	0	0	0	109	109	0	0	218	5 : Muy baja
19AO000108430	ACERCAMIENTO EMPRESARIAL, BOLSA DE TRABAJO - SEDE UCAYALI	250100 : MULTIDISTRITAL	18,200.00		087 : PERSONA ATENDIDA	0	0	0	0	0	0	0	0	109	109	0	0	218	5 : Muy baja
19AO000108431	ACERCAMIENTO EMPRESARIAL, BOLSA DE TRABAJO - SEDE AMAZONAS	010100 : MULTIDISTRITAL	20,000.00		087 : PERSONA ATENDIDA	0	0	0	0	0	0	0	0	53	52	0	0	105	5 : Muy baja
19AO000108432	ACERCAMIENTO EMPRESARIAL, BOLSA DE TRABAJO - SEDE APURÍMAC	030100 : MULTIDISTRITAL	34,444.00		087 : PERSONA ATENDIDA	0	0	0	0	0	0	0	0	53	52	0	0	105	5 : Muy baja
19AO000108433	ACERCAMIENTO EMPRESARIAL, BOLSA DE TRABAJO - SEDE AYACUCHO	050100 : MULTIDISTRITAL	20,000.00		087 : PERSONA ATENDIDA	0	0	0	0	0	0	0	0	53	52	0	0	105	5 : Muy baja
19AO000108434	ACERCAMIENTO EMPRESARIAL, BOLSA DE TRABAJO - SEDE HUÁNUCO	100100 : MULTIDISTRITAL	20,000.00		087 : PERSONA ATENDIDA	0	0	0	0	0	0	0	0	53	52	0	0	105	5 : Muy baja
19AO000108435	ACERCAMIENTO EMPRESARIAL, BOLSA DE TRABAJO - SEDE MOQUEGUA	180100 : MULTIDISTRITAL	20,000.00		087 : PERSONA ATENDIDA	0	0	0	0	0	0	0	0	53	52	0	0	105	5 : Muy baja
19AO000108436	ACERCAMIENTO EMPRESARIAL, BOLSA DE TRABAJO - SEDE TACNA	230100 : MULTIDISTRITAL	17,500.00		087 : PERSONA ATENDIDA	0	0	0	0	0	0	0	0	53	52	0	0	105	5 : Muy baja
19AO000108437	ACERCAMIENTO EMPRESARIAL, BOLSA DE TRABAJO - SEDE TUMBES	240100 : MULTIDISTRITAL	17,500.00		087 : PERSONA ATENDIDA	0	0	0	0	0	0	0	0	53	52	0	0	105	5 : Muy baja
19AO000108438	ACERCAMIENTO EMPRESARIAL, BOLSA DE TRABAJO - SEDE LIMA - CALLAO	070100 : MULTIDISTRITAL	182,832.00		087 : PERSONA ATENDIDA	0	0	0	0	0	0	0	577	1,010	1,010	289	0	2,886	5 : Muy baja
19AO000108443	ASESORÍA PARA LA BÚSQUEDA DE EMPLEO PARA LA VINCULACIÓN LABORAL - SEDE ANCASH	020100 : MULTIDISTRITAL	12,789.00		087 : PERSONA ATENDIDA	0	0	0	0	0	0	0	0	184	184	0	0	368	5 : Muy baja
19AO000108444	ASESORÍA PARA LA BÚSQUEDA DE EMPLEO PARA LA VINCULACIÓN LABORAL - SEDE AREQUIPA	040100 : MULTIDISTRITAL	51,934.00		087 : PERSONA ATENDIDA	0	0	0	0	0	0	0	0	184	184	0	0	368	5 : Muy baja
19AO000108445	ASESORÍA PARA LA BÚSQUEDA DE EMPLEO PARA LA VINCULACIÓN LABORAL - SEDE CAJAMARCA	060100 : MULTIDISTRITAL	18,195.00		087 : PERSONA ATENDIDA	0	0	0	0	0	0	0	0	109	109	0	0	218	5 : Muy baja
19AO000108446	ASESORÍA PARA LA BÚSQUEDA DE EMPLEO PARA LA VINCULACIÓN LABORAL - SEDE CUSCO	080100 : MULTIDISTRITAL	43,714.00		087 : PERSONA ATENDIDA	0	0	0	0	0	0	0	0	109	109	0	0	218	5 : Muy baja
19AO000108447	ASESORÍA PARA LA BÚSQUEDA DE EMPLEO PARA LA VINCULACIÓN LABORAL - SEDE ICA	110100 : MULTIDISTRITAL	21,443.00		087 : PERSONA ATENDIDA	0	0	0	0	0	0	0	0	159	159	0	0	318	5 : Muy baja
19AO000108448	ASESORÍA PARA LA BÚSQUEDA DE EMPLEO PARA LA VINCULACIÓN LABORAL - SEDE JUNÍN	120100 : MULTIDISTRITAL	20,195.00		087 : PERSONA ATENDIDA	0	0	0	0	0	0	0	0	109	109	0	0	218	5 : Muy baja
19AO000108449	ASESORÍA PARA LA BÚSQUEDA DE EMPLEO PARA LA VINCULACIÓN LABORAL - SEDE LA LIBERTAD	130100 : MULTIDISTRITAL	36,631.00		087 : PERSONA ATENDIDA	0	0	0	0	0	0	0	0	174	174	0	0	348	5 : Muy baja
19AO000108450	ASESORÍA PARA LA BÚSQUEDA DE EMPLEO	140100 :	40,089.00		087 :	0	0	0	0	0	0	0	0	184	184	0	0	368	5 : Muy baja

	PARA LA VINCULACIÓN LABORAL - SEDE LAMBAYEQUE	MULTIDISTRITAL		PERSONA ATENDIDA															
19AO0000108451	ASESORÍA PARA LA BÚSQUEDA DE EMPLEO PARA LA VINCULACIÓN LABORAL - SEDE LIMA UGC	150000 : MULTIDISTRITAL	100,544.00	087 : PERSONA ATENDIDA	0	0	0	0	0	0	0	0	1	0	0	0	1	5 : Muy baja
19AO0000108452	ASESORÍA PARA LA BÚSQUEDA DE EMPLEO PARA LA VINCULACIÓN LABORAL - SEDE LORETO	160100 : MULTIDISTRITAL	35,089.00	087 : PERSONA ATENDIDA	0	0	0	0	0	0	0	0	174	174	0	0	348	5 : Muy baja
19AO0000108453	ASESORÍA PARA LA BÚSQUEDA DE EMPLEO PARA LA VINCULACIÓN LABORAL - SEDE MADRE DE DIOS	170100 : MULTIDISTRITAL	12,900.00	087 : PERSONA ATENDIDA	0	0	0	0	0	0	0	0	109	109	0	0	218	5 : Muy baja
19AO0000108454	ASESORÍA PARA LA BÚSQUEDA DE EMPLEO PARA LA VINCULACIÓN LABORAL - SEDE PASCO	190100 : MULTIDISTRITAL	12,900.00	087 : PERSONA ATENDIDA	0	0	0	0	0	0	0	0	109	109	0	0	218	5 : Muy baja
19AO0000108455	ASESORÍA PARA LA BÚSQUEDA DE EMPLEO PARA LA VINCULACIÓN LABORAL - SEDE PIURA	200100 : MULTIDISTRITAL	35,089.00	087 : PERSONA ATENDIDA	0	0	0	0	0	0	0	0	159	159	0	0	318	5 : Muy baja
19AO0000108456	ASESORÍA PARA LA BÚSQUEDA DE EMPLEO PARA LA VINCULACIÓN LABORAL - SEDE PUNO	210100 : MULTIDISTRITAL	37,631.00	087 : PERSONA ATENDIDA	0	0	0	0	0	0	0	0	174	174	0	0	348	5 : Muy baja
19AO0000108457	ASESORÍA PARA LA BÚSQUEDA DE EMPLEO PARA LA VINCULACIÓN LABORAL - SEDE SAN MARTÍN	220100 : MULTIDISTRITAL	18,195.00	087 : PERSONA ATENDIDA	0	0	0	0	0	0	0	0	109	109	0	0	218	5 : Muy baja
19AO0000108458	ASESORÍA PARA LA BÚSQUEDA DE EMPLEO PARA LA VINCULACIÓN LABORAL - SEDE UCAYALI	250100 : MULTIDISTRITAL	12,898.00	087 : PERSONA ATENDIDA	0	0	0	0	0	0	0	0	109	109	0	0	218	5 : Muy baja
19AO0000108459	ASESORÍA PARA LA BÚSQUEDA DE EMPLEO PARA LA VINCULACIÓN LABORAL - SEDE AMAZONAS	010100 : MULTIDISTRITAL	12,900.00	087 : PERSONA ATENDIDA	0	0	0	0	0	0	0	0	53	52	0	0	105	5 : Muy baja
19AO0000108460	ASESORÍA PARA LA BÚSQUEDA DE EMPLEO PARA LA VINCULACIÓN LABORAL - SEDE APURÍMAC	030100 : MULTIDISTRITAL	12,900.00	087 : PERSONA ATENDIDA	0	0	0	0	0	0	0	0	53	52	0	0	105	5 : Muy baja
19AO0000108461	ASESORÍA PARA LA BÚSQUEDA DE EMPLEO PARA LA VINCULACIÓN LABORAL - SEDE AYACUCHO	050100 : MULTIDISTRITAL	12,900.00	087 : PERSONA ATENDIDA	0	0	0	0	0	0	0	0	53	52	0	0	105	5 : Muy baja
19AO0000108462	ASESORÍA PARA LA BÚSQUEDA DE EMPLEO PARA LA VINCULACIÓN LABORAL - SEDE HUÁNUCO	100100 : MULTIDISTRITAL	12,900.00	087 : PERSONA ATENDIDA	0	0	0	0	0	0	0	0	53	52	0	0	105	5 : Muy baja
19AO0000108463	ASESORÍA PARA LA BÚSQUEDA DE EMPLEO PARA LA VINCULACIÓN LABORAL - SEDE MOQUEGUA	180100 : MULTIDISTRITAL	12,900.00	087 : PERSONA ATENDIDA	0	0	0	0	0	0	0	0	53	52	0	0	105	5 : Muy baja
19AO0000108464	ASESORÍA PARA LA BÚSQUEDA DE EMPLEO PARA LA VINCULACIÓN LABORAL - SEDE TACNA	230100 : MULTIDISTRITAL	12,900.00	087 : PERSONA ATENDIDA	0	0	0	0	0	0	0	0	53	52	0	0	105	5 : Muy baja
19AO0000108465	ASESORÍA PARA LA BÚSQUEDA DE EMPLEO PARA LA VINCULACIÓN LABORAL - SEDE TUMBES	240100 : MULTIDISTRITAL	12,900.00	087 : PERSONA ATENDIDA	0	0	0	0	0	0	0	0	53	52	0	0	105	5 : Muy baja
19AO0000108466	ASESORÍA PARA LA BÚSQUEDA DE EMPLEO PARA LA VINCULACIÓN LABORAL - SEDE LIMA - CALLAO	070100 : MULTIDISTRITAL	288,333.00	087 : PERSONA ATENDIDA	0	0	0	0	0	0	0	577	1,010	1,010	289	0	2,886	5 : Muy baja
19AO0000108960	ACERCAMIENTO EMPRESARIAL, BOLSA DE TRABAJO - SEDE ANCASH	020100 : MULTIDISTRITAL	34,502.00	087 : PERSONA ATENDIDA	0	0	0	0	0	0	0	0	184	184	0	0	368	5 : Muy baja
19AO0000108961	ACERCAMIENTO EMPRESARIAL, BOLSA DE TRABAJO - SEDE AREQUIPA	040101 : AREQUIPA	35,244.00	087 : PERSONA ATENDIDA	0	0	0	0	0	0	0	0	184	184	0	0	368	5 : Muy baja
19AO0000108962	ACERCAMIENTO EMPRESARIAL, BOLSA DE TRABAJO - SEDE CAJAMARCA	060100 : MULTIDISTRITAL	20,600.00	087 : PERSONA ATENDIDA	0	0	0	0	0	0	0	0	109	109	0	0	218	5 : Muy baja
19AO0000108963	ACERCAMIENTO EMPRESARIAL, BOLSA DE TRABAJO - SEDE CUSCO	010100 : MULTIDISTRITAL	55,044.00	087 : PERSONA ATENDIDA	0	0	0	0	0	0	0	0	109	109	0	0	218	5 : Muy baja
19AO0000108964	ACERCAMIENTO EMPRESARIAL, BOLSA DE TRABAJO - SEDE ICA	110100 : MULTIDISTRITAL	18,100.00	087 : PERSONA ATENDIDA	0	0	0	0	0	0	0	0	159	159	0	0	318	5 : Muy baja
19AO0000108965	ACERCAMIENTO EMPRESARIAL, BOLSA DE TRABAJO - SEDE JUNÍN	120100 : MULTIDISTRITAL	20,600.00	087 : PERSONA ATENDIDA	0	0	0	0	0	0	0	0	109	109	0	0	218	5 : Muy baja
19AO0000108966	ACERCAMIENTO EMPRESARIAL, BOLSA DE TRABAJO - SEDE LA LIBERTAD	130100 : MULTIDISTRITAL	35,044.00	087 : PERSONA ATENDIDA	0	0	0	0	0	0	0	0	174	174	0	0	348	5 : Muy baja

19AO0000108967	ACERCAMIENTO EMPRESARIAL, BOLSA DE TRABAJO - SEDE LAMBAYEQUE	140100 : MULTIDISTRITAL	35,044.00	087 : PERSONA ATENDIDA	0	0	0	0	0	0	0	0	184	184	0	0	368	5 : Muy baja
19AO0000108969	ACERCAMIENTO EMPRESARIAL, BOLSA DE TRABAJO - SEDE LIMA UGC	150100 : MULTIDISTRITAL	947,689.00	087 : PERSONA ATENDIDA	0	0	0	0	0	0	0	0	1	0	0	0	1	5 : Muy baja
19AO0000108970	ACERCAMIENTO EMPRESARIAL, BOLSA DE TRABAJO - SEDE LORETO	160100 : MULTIDISTRITAL	20,700.00	087 : PERSONA ATENDIDA	0	0	0	0	0	0	0	0	174	174	0	0	348	5 : Muy baja
19AO0000108971	ACERCAMIENTO EMPRESARIAL, BOLSA DE TRABAJO - SEDE MADRE DE DIOS	170100 : MULTIDISTRITAL	20,700.00	087 : PERSONA ATENDIDA	0	0	0	0	0	0	0	0	109	109	0	0	218	5 : Muy baja
19AO0000108972	ACERCAMIENTO EMPRESARIAL, BOLSA DE TRABAJO - SEDE CERRO DE PASCO	190100 : MULTIDISTRITAL	20,000.00	087 : PERSONA ATENDIDA	0	0	0	0	0	0	0	0	109	109	0	0	218	5 : Muy baja
19AO0000108973	ACERCAMIENTO EMPRESARIAL, BOLSA DE TRABAJO - SEDE PIURA	200100 : MULTIDISTRITAL	35,144.00	087 : PERSONA ATENDIDA	0	0	0	0	0	0	0	0	159	159	0	0	318	5 : Muy baja
19AO0000108974	ACERCAMIENTO EMPRESARIAL, BOLSA DE TRABAJO - SEDE PUNO	210100 : MULTIDISTRITAL	18,200.00	087 : PERSONA ATENDIDA	0	0	0	0	0	0	0	0	174	174	0	0	348	5 : Muy baja
19AO0000108975	ACERCAMIENTO EMPRESARIAL, BOLSA DE TRABAJO - SEDE SAN MARTÍN	220100 : MULTIDISTRITAL	18,200.00	087 : PERSONA ATENDIDA	0	0	0	0	0	0	0	0	109	109	0	0	218	5 : Muy baja
19AO0000108976	ACERCAMIENTO EMPRESARIAL, BOLSA DE TRABAJO - SEDE UCAYALI	250100 : MULTIDISTRITAL	18,200.00	087 : PERSONA ATENDIDA	0	0	0	0	0	0	0	0	109	109	0	0	218	5 : Muy baja
19AO0000108977	ACERCAMIENTO EMPRESARIAL, BOLSA DE TRABAJO - SEDE AMAZONAS	010100 : MULTIDISTRITAL	20,000.00	087 : PERSONA ATENDIDA	0	0	0	0	0	0	0	0	53	52	0	0	105	5 : Muy baja
19AO0000108978	ACERCAMIENTO EMPRESARIAL, BOLSA DE TRABAJO - SEDE APURÍMAC	030100 : MULTIDISTRITAL	34,444.00	087 : PERSONA ATENDIDA	0	0	0	0	0	0	0	0	53	52	0	0	105	5 : Muy baja
19AO0000108979	ACERCAMIENTO EMPRESARIAL, BOLSA DE TRABAJO - SEDE AYACUCHO	050100 : MULTIDISTRITAL	20,000.00	087 : PERSONA ATENDIDA	0	0	0	0	0	0	0	0	53	52	0	0	105	5 : Muy baja
19AO0000108980	ACERCAMIENTO EMPRESARIAL, BOLSA DE TRABAJO - SEDE HUÁNUCO	100100 : MULTIDISTRITAL	20,000.00	087 : PERSONA ATENDIDA	0	0	0	0	0	0	0	0	53	52	0	0	105	5 : Muy baja
19AO0000108981	ACERCAMIENTO EMPRESARIAL, BOLSA DE TRABAJO - SEDE MOQUEGUA	180100 : MULTIDISTRITAL	20,000.00	087 : PERSONA ATENDIDA	0	0	0	0	0	0	0	0	53	52	0	0	105	5 : Muy baja
19AO0000108982	ACERCAMIENTO EMPRESARIAL, BOLSA DE TRABAJO - SEDE TACNA	230100 : MULTIDISTRITAL	17,500.00	087 : PERSONA ATENDIDA	0	0	0	0	0	0	0	0	53	52	0	0	105	5 : Muy baja
19AO0000108983	ACERCAMIENTO EMPRESARIAL, BOLSA DE TRABAJO - SEDE TUMBES	240100 : MULTIDISTRITAL	17,500.00	087 : PERSONA ATENDIDA	0	0	0	0	0	0	0	0	53	52	0	0	105	5 : Muy baja
19AO0000108984	ACERCAMIENTO EMPRESARIAL, BOLSA DE TRABAJO - SEDE LIMA - CALLAO	070100 : MULTIDISTRITAL	182,832.00	087 : PERSONA ATENDIDA	0	0	0	0	0	0	0	577	1,010	1,010	289	0	2,886	5 : Muy baja
19AO0000108989	ASESORÍA PARA LA BÚSQUEDA DE EMPLEO PARA LA VINCULACIÓN LABORAL - SEDE ANCASH	020100 : MULTIDISTRITAL	12,789.00	087 : PERSONA ATENDIDA	0	0	0	0	0	0	0	0	184	184	0	0	368	5 : Muy baja
19AO0000108990	ASESORÍA PARA LA BÚSQUEDA DE EMPLEO PARA LA VINCULACIÓN LABORAL - SEDE AREQUIPA	040100 : MULTIDISTRITAL	51,934.00	087 : PERSONA ATENDIDA	0	0	0	0	0	0	0	0	184	184	0	0	368	5 : Muy baja
19AO0000108991	ASESORÍA PARA LA BÚSQUEDA DE EMPLEO PARA LA VINCULACIÓN LABORAL - SEDE CAJAMARCA	060100 : MULTIDISTRITAL	18,195.00	087 : PERSONA ATENDIDA	0	0	0	0	0	0	0	0	109	109	0	0	218	5 : Muy baja
19AO0000108992	ASESORÍA PARA LA BÚSQUEDA DE EMPLEO PARA LA VINCULACIÓN LABORAL - SEDE CUSCO	080100 : MULTIDISTRITAL	43,714.00	087 : PERSONA ATENDIDA	0	0	0	0	0	0	0	0	109	109	0	0	218	5 : Muy baja
19AO0000108993	ASESORÍA PARA LA BÚSQUEDA DE EMPLEO PARA LA VINCULACIÓN LABORAL - SEDE ICA	110100 : MULTIDISTRITAL	21,443.00	087 : PERSONA ATENDIDA	0	0	0	0	0	0	0	0	159	159	0	0	318	5 : Muy baja
19AO0000108994	ASESORÍA PARA LA BÚSQUEDA DE EMPLEO PARA LA VINCULACIÓN LABORAL - SEDE JUNÍN	120100 : MULTIDISTRITAL	20,195.00	087 : PERSONA ATENDIDA	0	0	0	0	0	0	0	0	109	109	0	0	218	5 : Muy baja
19AO0000108995	ASESORÍA PARA LA BÚSQUEDA DE EMPLEO PARA LA VINCULACIÓN LABORAL - SEDE LA	130100 : MULTIDISTRITAL	36,631.00	087 : PERSONA	0	0	0	0	0	0	0	0	174	174	0	0	348	5 : Muy baja

	LIBERTAD			ATENDIDA														
19AO0000108996	ASESORÍA PARA LA BÚSQUEDA DE EMPLEO PARA LA VINCULACIÓN LABORAL - SEDE LAMBAYEQUE	140100 : MULTIDISTRITAL	40,089.00	087 : PERSONA ATENDIDA	0	0	0	0	0	0	0	0	184	184	0	0	368	5 : Muy baja
19AO0000108997	ASESORÍA PARA LA BÚSQUEDA DE EMPLEO PARA LA VINCULACIÓN LABORAL - SEDE LIMA UGC	150000 : MULTIDISTRITAL	100,544.00	087 : PERSONA ATENDIDA	0	0	0	0	0	0	0	0	1	0	0	0	1	5 : Muy baja
19AO0000108998	ASESORÍA PARA LA BÚSQUEDA DE EMPLEO PARA LA VINCULACIÓN LABORAL - SEDE LORETO	160100 : MULTIDISTRITAL	35,089.00	087 : PERSONA ATENDIDA	0	0	0	0	0	0	0	0	174	174	0	0	348	5 : Muy baja
19AO0000108999	ASESORÍA PARA LA BÚSQUEDA DE EMPLEO PARA LA VINCULACIÓN LABORAL - SEDE MADRE DE DIOS	170100 : MULTIDISTRITAL	12,900.00	087 : PERSONA ATENDIDA	0	0	0	0	0	0	0	0	109	109	0	0	218	5 : Muy baja
19AO0000109000	ASESORÍA PARA LA BÚSQUEDA DE EMPLEO PARA LA VINCULACIÓN LABORAL - SEDE PASCO	190100 : MULTIDISTRITAL	12,900.00	087 : PERSONA ATENDIDA	0	0	0	0	0	0	0	0	109	109	0	0	218	5 : Muy baja
19AO0000109001	ASESORÍA PARA LA BÚSQUEDA DE EMPLEO PARA LA VINCULACIÓN LABORAL - SEDE PIURA	200100 : MULTIDISTRITAL	35,089.00	087 : PERSONA ATENDIDA	0	0	0	0	0	0	0	0	159	159	0	0	318	5 : Muy baja
19AO0000109002	ASESORÍA PARA LA BÚSQUEDA DE EMPLEO PARA LA VINCULACIÓN LABORAL - SEDE PUNO	210100 : MULTIDISTRITAL	37,631.00	087 : PERSONA ATENDIDA	0	0	0	0	0	0	0	0	174	174	0	0	348	5 : Muy baja
19AO0000109003	ASESORÍA PARA LA BÚSQUEDA DE EMPLEO PARA LA VINCULACIÓN LABORAL - SEDE SAN MARTÍN	220100 : MULTIDISTRITAL	18,195.00	087 : PERSONA ATENDIDA	0	0	0	0	0	0	0	0	109	109	0	0	218	5 : Muy baja
19AO0000109004	ASESORÍA PARA LA BÚSQUEDA DE EMPLEO PARA LA VINCULACIÓN LABORAL - SEDE UCAYALI	250100 : MULTIDISTRITAL	12,898.00	087 : PERSONA ATENDIDA	0	0	0	0	0	0	0	0	109	109	0	0	218	5 : Muy baja
19AO0000109005	ASESORÍA PARA LA BÚSQUEDA DE EMPLEO PARA LA VINCULACIÓN LABORAL - SEDE AMAZONAS	010100 : MULTIDISTRITAL	12,900.00	087 : PERSONA ATENDIDA	0	0	0	0	0	0	0	0	53	52	0	0	105	5 : Muy baja
19AO0000109006	ASESORÍA PARA LA BÚSQUEDA DE EMPLEO PARA LA VINCULACIÓN LABORAL - SEDE APURÍMAC	030100 : MULTIDISTRITAL	12,900.00	087 : PERSONA ATENDIDA	0	0	0	0	0	0	0	0	53	52	0	0	105	5 : Muy baja
19AO0000109007	ASESORÍA PARA LA BÚSQUEDA DE EMPLEO PARA LA VINCULACIÓN LABORAL - SEDE AYACUCHO	050100 : MULTIDISTRITAL	12,900.00	087 : PERSONA ATENDIDA	0	0	0	0	0	0	0	0	53	52	0	0	105	5 : Muy baja
19AO0000109008	ASESORÍA PARA LA BÚSQUEDA DE EMPLEO PARA LA VINCULACIÓN LABORAL - SEDE HUANUCO	100100 : MULTIDISTRITAL	12,900.00	087 : PERSONA ATENDIDA	0	0	0	0	0	0	0	0	53	52	0	0	105	5 : Muy baja
19AO0000109009	ASESORÍA PARA LA BÚSQUEDA DE EMPLEO PARA LA VINCULACIÓN LABORAL - SEDE MOQUEGUA	180100 : MULTIDISTRITAL	12,900.00	087 : PERSONA ATENDIDA	0	0	0	0	0	0	0	0	53	52	0	0	105	5 : Muy baja
19AO0000109010	ASESORÍA PARA LA BÚSQUEDA DE EMPLEO PARA LA VINCULACIÓN LABORAL - SEDE TACNA	230100 : MULTIDISTRITAL	12,900.00	087 : PERSONA ATENDIDA	0	0	0	0	0	0	0	0	53	52	0	0	105	5 : Muy baja
19AO0000109011	ASESORÍA PARA LA BÚSQUEDA DE EMPLEO PARA LA VINCULACIÓN LABORAL - SEDE TUMBES	240100 : MULTIDISTRITAL	12,900.00	087 : PERSONA ATENDIDA	0	0	0	0	0	0	0	0	53	52	0	0	105	5 : Muy baja
19AO0000109012	ASESORÍA PARA LA BÚSQUEDA DE EMPLEO PARA LA VINCULACIÓN LABORAL - SEDE LIMA - CALLAO	070100 : MULTIDISTRITAL	288,333.00	087 : PERSONA ATENDIDA	0	0	0	0	0	0	0	577	1,010	1,010	289	0	2,886	5 : Muy baja
19AO0000110761	ACERCAMIENTO EMPRESARIAL, BOLSA DE TRABAJO - SEDE ANCASH	020100 : MULTIDISTRITAL	34,502.00	087 : PERSONA ATENDIDA	0	0	0	0	0	0	0	0	184	184	0	0	368	5 : Muy baja
19AO0000110762	ACERCAMIENTO EMPRESARIAL, BOLSA DE TRABAJO - SEDE AREQUIPA	040101 : AREQUIPA	35,244.00	087 : PERSONA ATENDIDA	0	0	0	0	0	0	0	0	184	184	0	0	368	5 : Muy baja
19AO0000110763	ACERCAMIENTO EMPRESARIAL, BOLSA DE TRABAJO - SEDE CAJAMARCA	060100 : MULTIDISTRITAL	20,600.00	087 : PERSONA ATENDIDA	0	0	0	0	0	0	0	0	109	109	0	0	218	5 : Muy baja
19AO0000110764	ACERCAMIENTO EMPRESARIAL, BOLSA DE TRABAJO - SEDE CUSCO	010100 : MULTIDISTRITAL	55,044.00	087 : PERSONA ATENDIDA	0	0	0	0	0	0	0	0	109	109	0	0	218	5 : Muy baja
19AO0000110765	ACERCAMIENTO EMPRESARIAL, BOLSA DE TRABAJO - SEDE ICA	110100 : MULTIDISTRITAL	18,100.00	087 : PERSONA ATENDIDA	0	0	0	0	0	0	0	0	159	159	0	0	318	5 : Muy baja
19AO0000110766	ACERCAMIENTO EMPRESARIAL, BOLSA DE TRABAJO - SEDE JUNÍN	120100 : MULTIDISTRITAL	20,600.00	087 : PERSONA ATENDIDA	0	0	0	0	0	0	0	0	109	109	0	0	218	5 : Muy baja
19AO0000110767	ACERCAMIENTO EMPRESARIAL, BOLSA DE	130100 :	35,044.00	087 :	0	0	0	0	0	0	0	0	174	174	0	0	348	5 : Muy baja

	TRABAJO - SEDE LA LIBERTAD	MULTIDISTRITAL		PERSONA ATENDIDA															
19AO000110768	ACERCAMIENTO EMPRESARIAL, BOLSA DE TRABAJO - SEDE LAMBAYEQUE	140100 : MULTIDISTRITAL	35,044.00	087 : PERSONA ATENDIDA	0	0	0	0	0	0	0	0	184	184	0	0	368	5 : Muy baja
19AO000110770	ACERCAMIENTO EMPRESARIAL, BOLSA DE TRABAJO - SEDE LIMA UGC	150100 : MULTIDISTRITAL	947,689.00	087 : PERSONA ATENDIDA	0	0	0	0	0	0	0	0	1	0	0	0	1	5 : Muy baja
19AO000110771	ACERCAMIENTO EMPRESARIAL, BOLSA DE TRABAJO - SEDE LORETO	160100 : MULTIDISTRITAL	20,700.00	087 : PERSONA ATENDIDA	0	0	0	0	0	0	0	0	174	174	0	0	348	5 : Muy baja
19AO000110772	ACERCAMIENTO EMPRESARIAL, BOLSA DE TRABAJO - SEDE MADRE DE DIOS	170100 : MULTIDISTRITAL	20,700.00	087 : PERSONA ATENDIDA	0	0	0	0	0	0	0	0	109	109	0	0	218	5 : Muy baja
19AO000110773	ACERCAMIENTO EMPRESARIAL, BOLSA DE TRABAJO - SEDE CERRO DE PASCO	190100 : MULTIDISTRITAL	20,000.00	087 : PERSONA ATENDIDA	0	0	0	0	0	0	0	0	109	109	0	0	218	5 : Muy baja
19AO000110774	ACERCAMIENTO EMPRESARIAL, BOLSA DE TRABAJO - SEDE PIURA	200100 : MULTIDISTRITAL	35,144.00	087 : PERSONA ATENDIDA	0	0	0	0	0	0	0	0	159	159	0	0	318	5 : Muy baja
19AO000110775	ACERCAMIENTO EMPRESARIAL, BOLSA DE TRABAJO - SEDE PUNO	210100 : MULTIDISTRITAL	18,200.00	087 : PERSONA ATENDIDA	0	0	0	0	0	0	0	0	174	174	0	0	348	5 : Muy baja
19AO000110776	ACERCAMIENTO EMPRESARIAL, BOLSA DE TRABAJO - SEDE SAN MARTÍN	220100 : MULTIDISTRITAL	18,200.00	087 : PERSONA ATENDIDA	0	0	0	0	0	0	0	0	109	109	0	0	218	5 : Muy baja
19AO000110777	ACERCAMIENTO EMPRESARIAL, BOLSA DE TRABAJO - SEDE UCAYALI	250100 : MULTIDISTRITAL	18,200.00	087 : PERSONA ATENDIDA	0	0	0	0	0	0	0	0	109	109	0	0	218	5 : Muy baja
19AO000110778	ACERCAMIENTO EMPRESARIAL, BOLSA DE TRABAJO - SEDE AMAZONAS	010100 : MULTIDISTRITAL	20,000.00	087 : PERSONA ATENDIDA	0	0	0	0	0	0	0	0	53	52	0	0	105	5 : Muy baja
19AO000110779	ACERCAMIENTO EMPRESARIAL, BOLSA DE TRABAJO - SEDE APURÍMAC	030100 : MULTIDISTRITAL	34,444.00	087 : PERSONA ATENDIDA	0	0	0	0	0	0	0	0	53	52	0	0	105	5 : Muy baja
19AO000110780	ACERCAMIENTO EMPRESARIAL, BOLSA DE TRABAJO - SEDE AYACUCHO	050100 : MULTIDISTRITAL	20,000.00	087 : PERSONA ATENDIDA	0	0	0	0	0	0	0	0	53	52	0	0	105	5 : Muy baja
19AO000110781	ACERCAMIENTO EMPRESARIAL, BOLSA DE TRABAJO - SEDE HUÁNUCO	100100 : MULTIDISTRITAL	20,000.00	087 : PERSONA ATENDIDA	0	0	0	0	0	0	0	0	53	52	0	0	105	5 : Muy baja
19AO000110782	ACERCAMIENTO EMPRESARIAL, BOLSA DE TRABAJO - SEDE MOQUEGUA	180100 : MULTIDISTRITAL	20,000.00	087 : PERSONA ATENDIDA	0	0	0	0	0	0	0	0	53	52	0	0	105	5 : Muy baja
19AO000110783	ACERCAMIENTO EMPRESARIAL, BOLSA DE TRABAJO - SEDE TACNA	230100 : MULTIDISTRITAL	17,500.00	087 : PERSONA ATENDIDA	0	0	0	0	0	0	0	0	53	52	0	0	105	5 : Muy baja
19AO000110784	ACERCAMIENTO EMPRESARIAL, BOLSA DE TRABAJO - SEDE TUMBES	240100 : MULTIDISTRITAL	17,500.00	087 : PERSONA ATENDIDA	0	0	0	0	0	0	0	0	53	52	0	0	105	5 : Muy baja
19AO000110785	ACERCAMIENTO EMPRESARIAL, BOLSA DE TRABAJO - SEDE LIMA - CALLAO	070100 : MULTIDISTRITAL	182,832.00	087 : PERSONA ATENDIDA	0	0	0	0	0	0	0	577	1,010	1,010	289	0	2,886	5 : Muy baja
19AO000110790	ASESORÍA PARA LA BÚSQUEDA DE EMPLEO PARA LA VINCULACIÓN LABORAL - SEDE ANCASH	020100 : MULTIDISTRITAL	12,789.00	087 : PERSONA ATENDIDA	0	0	0	0	0	0	0	0	184	184	0	0	368	5 : Muy baja
19AO000110791	ASESORÍA PARA LA BÚSQUEDA DE EMPLEO PARA LA VINCULACIÓN LABORAL - SEDE AREQUIPA	040100 : MULTIDISTRITAL	51,934.00	087 : PERSONA ATENDIDA	0	0	0	0	0	0	0	0	184	184	0	0	368	5 : Muy baja
19AO000110792	ASESORÍA PARA LA BÚSQUEDA DE EMPLEO PARA LA VINCULACIÓN LABORAL - SEDE CAJAMARCA	060100 : MULTIDISTRITAL	18,195.00	087 : PERSONA ATENDIDA	0	0	0	0	0	0	0	0	109	109	0	0	218	5 : Muy baja
19AO000110793	ASESORÍA PARA LA BÚSQUEDA DE EMPLEO PARA LA VINCULACIÓN LABORAL - SEDE CUSCO	080100 : MULTIDISTRITAL	43,714.00	087 : PERSONA ATENDIDA	0	0	0	0	0	0	0	0	109	109	0	0	218	5 : Muy baja
19AO000110794	ASESORÍA PARA LA BÚSQUEDA DE EMPLEO PARA LA VINCULACIÓN LABORAL - SEDE ICA	110100 : MULTIDISTRITAL	21,443.00	087 : PERSONA ATENDIDA	0	0	0	0	0	0	0	0	159	159	0	0	318	5 : Muy baja
19AO000110795	ASESORÍA PARA LA BÚSQUEDA DE EMPLEO PARA LA VINCULACIÓN LABORAL - SEDE JUNÍN	120100 : MULTIDISTRITAL	20,195.00	087 : PERSONA ATENDIDA	0	0	0	0	0	0	0	0	109	109	0	0	218	5 : Muy baja

19AO0000110796	ASESORÍA PARA LA BÚSQUEDA DE EMPLEO PARA LA VINCULACIÓN LABORAL - SEDE LA LIBERTAD	130100 : MULTIDISTRITAL	36,631.00	087 : PERSONA ATENDIDA	0	0	0	0	0	0	0	0	174	174	0	0	348	5 : Muy baja
19AO0000110797	ASESORÍA PARA LA BÚSQUEDA DE EMPLEO PARA LA VINCULACIÓN LABORAL - SEDE LAMBAYEQUE	140100 : MULTIDISTRITAL	40,089.00	087 : PERSONA ATENDIDA	0	0	0	0	0	0	0	0	184	184	0	0	368	5 : Muy baja
19AO0000110798	ASESORÍA PARA LA BÚSQUEDA DE EMPLEO PARA LA VINCULACIÓN LABORAL - SEDE LIMA UGC	150000 : MULTIDISTRITAL	100,544.00	087 : PERSONA ATENDIDA	0	0	0	0	0	0	0	0	1	0	0	0	1	5 : Muy baja
19AO0000110799	ASESORÍA PARA LA BÚSQUEDA DE EMPLEO PARA LA VINCULACIÓN LABORAL - SEDE LORETO	160100 : MULTIDISTRITAL	35,089.00	087 : PERSONA ATENDIDA	0	0	0	0	0	0	0	0	174	174	0	0	348	5 : Muy baja
19AO0000110800	ASESORÍA PARA LA BÚSQUEDA DE EMPLEO PARA LA VINCULACIÓN LABORAL - SEDE MADRE DE DIOS	170100 : MULTIDISTRITAL	12,900.00	087 : PERSONA ATENDIDA	0	0	0	0	0	0	0	0	109	109	0	0	218	5 : Muy baja
19AO0000110801	ASESORÍA PARA LA BÚSQUEDA DE EMPLEO PARA LA VINCULACIÓN LABORAL - SEDE PASCO	190100 : MULTIDISTRITAL	12,900.00	087 : PERSONA ATENDIDA	0	0	0	0	0	0	0	0	109	109	0	0	218	5 : Muy baja
19AO0000110802	ASESORÍA PARA LA BÚSQUEDA DE EMPLEO PARA LA VINCULACIÓN LABORAL - SEDE PIURA	200100 : MULTIDISTRITAL	35,089.00	087 : PERSONA ATENDIDA	0	0	0	0	0	0	0	0	159	159	0	0	318	5 : Muy baja
19AO0000110803	ASESORÍA PARA LA BÚSQUEDA DE EMPLEO PARA LA VINCULACIÓN LABORAL - SEDE PUNO	210100 : MULTIDISTRITAL	37,631.00	087 : PERSONA ATENDIDA	0	0	0	0	0	0	0	0	174	174	0	0	348	5 : Muy baja
19AO0000110804	ASESORÍA PARA LA BÚSQUEDA DE EMPLEO PARA LA VINCULACIÓN LABORAL - SEDE SAN MARTÍN	220100 : MULTIDISTRITAL	18,195.00	087 : PERSONA ATENDIDA	0	0	0	0	0	0	0	0	109	109	0	0	218	5 : Muy baja
19AO0000110805	ASESORÍA PARA LA BÚSQUEDA DE EMPLEO PARA LA VINCULACIÓN LABORAL - SEDE UCAYALI	250100 : MULTIDISTRITAL	12,898.00	087 : PERSONA ATENDIDA	0	0	0	0	0	0	0	0	109	109	0	0	218	5 : Muy baja
19AO0000110806	ASESORÍA PARA LA BÚSQUEDA DE EMPLEO PARA LA VINCULACIÓN LABORAL - SEDE AMAZONAS	010100 : MULTIDISTRITAL	12,900.00	087 : PERSONA ATENDIDA	0	0	0	0	0	0	0	0	53	52	0	0	105	5 : Muy baja
19AO0000110807	ASESORÍA PARA LA BÚSQUEDA DE EMPLEO PARA LA VINCULACIÓN LABORAL - SEDE APURÍMAC	030100 : MULTIDISTRITAL	12,900.00	087 : PERSONA ATENDIDA	0	0	0	0	0	0	0	0	53	52	0	0	105	5 : Muy baja
19AO0000110808	ASESORÍA PARA LA BÚSQUEDA DE EMPLEO PARA LA VINCULACIÓN LABORAL - SEDE AYACUCHO	050100 : MULTIDISTRITAL	12,900.00	087 : PERSONA ATENDIDA	0	0	0	0	0	0	0	0	53	52	0	0	105	5 : Muy baja
19AO0000110809	ASESORÍA PARA LA BÚSQUEDA DE EMPLEO PARA LA VINCULACIÓN LABORAL - SEDE HUÁNUCO	100100 : MULTIDISTRITAL	12,900.00	087 : PERSONA ATENDIDA	0	0	0	0	0	0	0	0	53	52	0	0	105	5 : Muy baja
19AO0000110810	ASESORÍA PARA LA BÚSQUEDA DE EMPLEO PARA LA VINCULACIÓN LABORAL - SEDE MOQUEGUA	180100 : MULTIDISTRITAL	12,900.00	087 : PERSONA ATENDIDA	0	0	0	0	0	0	0	0	53	52	0	0	105	5 : Muy baja
19AO0000110811	ASESORÍA PARA LA BÚSQUEDA DE EMPLEO PARA LA VINCULACIÓN LABORAL - SEDE TACNA	230100 : MULTIDISTRITAL	12,900.00	087 : PERSONA ATENDIDA	0	0	0	0	0	0	0	0	53	52	0	0	105	5 : Muy baja
19AO0000110812	ASESORÍA PARA LA BÚSQUEDA DE EMPLEO PARA LA VINCULACIÓN LABORAL - SEDE TUMBES	240100 : MULTIDISTRITAL	12,900.00	087 : PERSONA ATENDIDA	0	0	0	0	0	0	0	0	53	52	0	0	105	5 : Muy baja
19AO0000110813	ASESORÍA PARA LA BÚSQUEDA DE EMPLEO PARA LA VINCULACIÓN LABORAL - SEDE LIMA - CALLAO	070100 : MULTIDISTRITAL	288,333.00	087 : PERSONA ATENDIDA	0	0	0	0	0	0	0	577	1,010	1,010	289	0	2,886	5 : Muy baja
19AO0000112295	ACERCAMIENTO EMPRESARIAL, BOLSA DE TRABAJO - SEDE ANCASH	020100 : MULTIDISTRITAL	34,502.00	087 : PERSONA ATENDIDA	0	0	0	0	0	0	0	0	184	184	0	0	368	5 : Muy baja
19AO0000112296	ACERCAMIENTO EMPRESARIAL, BOLSA DE TRABAJO - SEDE AREQUIPA	040101 : AREQUIPA	35,244.00	087 : PERSONA ATENDIDA	0	0	0	0	0	0	0	0	184	184	0	0	368	5 : Muy baja
19AO0000112297	ACERCAMIENTO EMPRESARIAL, BOLSA DE TRABAJO - SEDE CAJAMARCA	060100 : MULTIDISTRITAL	20,600.00	087 : PERSONA ATENDIDA	0	0	0	0	0	0	0	0	109	109	0	0	218	5 : Muy baja
19AO0000112298	ACERCAMIENTO EMPRESARIAL, BOLSA DE TRABAJO - SEDE CUSCO	010100 : MULTIDISTRITAL	55,044.00	087 : PERSONA ATENDIDA	0	0	0	0	0	0	0	0	109	109	0	0	218	5 : Muy baja
19AO0000112299	ACERCAMIENTO EMPRESARIAL, BOLSA DE TRABAJO - SEDE ICA	110100 : MULTIDISTRITAL	18,100.00	087 : PERSONA ATENDIDA	0	0	0	0	0	0	0	0	159	159	0	0	318	5 : Muy baja
19AO0000112300	ACERCAMIENTO EMPRESARIAL, BOLSA DE TRABAJO - SEDE JUNÍN	120100 : MULTIDISTRITAL	20,600.00	087 : PERSONA	0	0	0	0	0	0	0	0	109	109	0	0	218	5 : Muy baja

					ATENDIDA													
19AO000112301	ACERCAMIENTO EMPRESARIAL, BOLSA DE TRABAJO - SEDE LA LIBERTAD	130100 : MULTIDISTRITAL	35,044.00	087 : PERSONA ATENDIDA	0	0	0	0	0	0	0	0	174	174	0	0	348	5 : Muy baja
19AO000112302	ACERCAMIENTO EMPRESARIAL, BOLSA DE TRABAJO - SEDE LAMBAYEQUE	140100 : MULTIDISTRITAL	35,044.00	087 : PERSONA ATENDIDA	0	0	0	0	0	0	0	0	184	184	0	0	368	5 : Muy baja
19AO000112304	ACERCAMIENTO EMPRESARIAL, BOLSA DE TRABAJO - SEDE LIMA UGC	150100 : MULTIDISTRITAL	947,689.00	087 : PERSONA ATENDIDA	0	0	0	0	0	0	0	0	1	0	0	0	1	5 : Muy baja
19AO000112305	ACERCAMIENTO EMPRESARIAL, BOLSA DE TRABAJO - SEDE LORETO	160100 : MULTIDISTRITAL	20,700.00	087 : PERSONA ATENDIDA	0	0	0	0	0	0	0	0	174	174	0	0	348	5 : Muy baja
19AO000112306	ACERCAMIENTO EMPRESARIAL, BOLSA DE TRABAJO - SEDE MADRE DE DIOS	170100 : MULTIDISTRITAL	20,700.00	087 : PERSONA ATENDIDA	0	0	0	0	0	0	0	0	109	109	0	0	218	5 : Muy baja
19AO000112307	ACERCAMIENTO EMPRESARIAL, BOLSA DE TRABAJO - SEDE CERRO DE PASCO	190100 : MULTIDISTRITAL	20,000.00	087 : PERSONA ATENDIDA	0	0	0	0	0	0	0	0	109	109	0	0	218	5 : Muy baja
19AO000112308	ACERCAMIENTO EMPRESARIAL, BOLSA DE TRABAJO - SEDE PIURA	200100 : MULTIDISTRITAL	35,144.00	087 : PERSONA ATENDIDA	0	0	0	0	0	0	0	0	159	159	0	0	318	5 : Muy baja
19AO000112309	ACERCAMIENTO EMPRESARIAL, BOLSA DE TRABAJO - SEDE PUNO	210100 : MULTIDISTRITAL	18,200.00	087 : PERSONA ATENDIDA	0	0	0	0	0	0	0	0	174	174	0	0	348	5 : Muy baja
19AO000112310	ACERCAMIENTO EMPRESARIAL, BOLSA DE TRABAJO - SEDE SAN MARTÍN	220100 : MULTIDISTRITAL	18,200.00	087 : PERSONA ATENDIDA	0	0	0	0	0	0	0	0	109	109	0	0	218	5 : Muy baja
19AO000112311	ACERCAMIENTO EMPRESARIAL, BOLSA DE TRABAJO - SEDE UCAYALI	250100 : MULTIDISTRITAL	18,200.00	087 : PERSONA ATENDIDA	0	0	0	0	0	0	0	0	109	109	0	0	218	5 : Muy baja
19AO000112312	ACERCAMIENTO EMPRESARIAL, BOLSA DE TRABAJO - SEDE AMAZONAS	010100 : MULTIDISTRITAL	20,000.00	087 : PERSONA ATENDIDA	0	0	0	0	0	0	0	0	53	52	0	0	105	5 : Muy baja
19AO000112313	ACERCAMIENTO EMPRESARIAL, BOLSA DE TRABAJO - SEDE APURÍMAC	030100 : MULTIDISTRITAL	34,444.00	087 : PERSONA ATENDIDA	0	0	0	0	0	0	0	0	53	52	0	0	105	5 : Muy baja
19AO000112314	ACERCAMIENTO EMPRESARIAL, BOLSA DE TRABAJO - SEDE AYACUCHO	050100 : MULTIDISTRITAL	20,000.00	087 : PERSONA ATENDIDA	0	0	0	0	0	0	0	0	53	52	0	0	105	5 : Muy baja
19AO000112315	ACERCAMIENTO EMPRESARIAL, BOLSA DE TRABAJO - SEDE HUÁNUCO	100100 : MULTIDISTRITAL	20,000.00	087 : PERSONA ATENDIDA	0	0	0	0	0	0	0	0	53	52	0	0	105	5 : Muy baja
19AO000112316	ACERCAMIENTO EMPRESARIAL, BOLSA DE TRABAJO - SEDE MOQUEGUA	180100 : MULTIDISTRITAL	20,000.00	087 : PERSONA ATENDIDA	0	0	0	0	0	0	0	0	53	52	0	0	105	5 : Muy baja
19AO000112317	ACERCAMIENTO EMPRESARIAL, BOLSA DE TRABAJO - SEDE TACNA	230100 : MULTIDISTRITAL	17,500.00	087 : PERSONA ATENDIDA	0	0	0	0	0	0	0	0	53	52	0	0	105	5 : Muy baja
19AO000112318	ACERCAMIENTO EMPRESARIAL, BOLSA DE TRABAJO - SEDE TUMBES	240100 : MULTIDISTRITAL	17,500.00	087 : PERSONA ATENDIDA	0	0	0	0	0	0	0	0	53	52	0	0	105	5 : Muy baja
19AO000112319	ACERCAMIENTO EMPRESARIAL, BOLSA DE TRABAJO - SEDE LIMA - CALLAO	070100 : MULTIDISTRITAL	182,832.00	087 : PERSONA ATENDIDA	0	0	0	0	0	0	0	577	1,010	1,010	289	0	2,886	5 : Muy baja
19AO000112324	ASESORÍA PARA LA BÚSQUEDA DE EMPLEO PARA LA VINCULACIÓN LABORAL - SEDE ANCASH	020100 : MULTIDISTRITAL	12,789.00	087 : PERSONA ATENDIDA	0	0	0	0	0	0	0	0	184	184	0	0	368	5 : Muy baja
19AO000112325	ASESORÍA PARA LA BÚSQUEDA DE EMPLEO PARA LA VINCULACIÓN LABORAL - SEDE AREQUIPA	040100 : MULTIDISTRITAL	51,934.00	087 : PERSONA ATENDIDA	0	0	0	0	0	0	0	0	184	184	0	0	368	5 : Muy baja
19AO000112326	ASESORÍA PARA LA BÚSQUEDA DE EMPLEO PARA LA VINCULACIÓN LABORAL - SEDE CAJAMARCA	060100 : MULTIDISTRITAL	18,195.00	087 : PERSONA ATENDIDA	0	0	0	0	0	0	0	0	109	109	0	0	218	5 : Muy baja
19AO000112327	ASESORÍA PARA LA BÚSQUEDA DE EMPLEO PARA LA VINCULACIÓN LABORAL - SEDE CUSCO	080100 : MULTIDISTRITAL	43,714.00	087 : PERSONA ATENDIDA	0	0	0	0	0	0	0	0	109	109	0	0	218	5 : Muy baja
19AO000112328	ASESORÍA PARA LA BÚSQUEDA DE EMPLEO PARA LA VINCULACIÓN LABORAL - SEDE ICA	110100 : MULTIDISTRITAL	21,443.00	087 : PERSONA ATENDIDA	0	0	0	0	0	0	0	0	159	159	0	0	318	5 : Muy baja
19AO000112329	ASESORÍA PARA LA BÚSQUEDA DE EMPLEO	120100 :	20,195.00	087 :	0	0	0	0	0	0	0	0	109	109	0	0	218	5 : Muy baja

	PARA LA VINCULACIÓN LABORAL - SEDE JUNÍN	MULTIDISTRITAL		PERSONA ATENDIDA															
19AO0000112330	ASESORÍA PARA LA BÚSQUEDA DE EMPLEO PARA LA VINCULACIÓN LABORAL - SEDE LA LIBERTAD	130100 : MULTIDISTRITAL	36,631.00	087 : PERSONA ATENDIDA	0	0	0	0	0	0	0	0	174	174	0	0	348	5 : Muy baja
19AO0000112331	ASESORÍA PARA LA BÚSQUEDA DE EMPLEO PARA LA VINCULACIÓN LABORAL - SEDE LAMBAYEQUE	140100 : MULTIDISTRITAL	40,089.00	087 : PERSONA ATENDIDA	0	0	0	0	0	0	0	0	184	184	0	0	368	5 : Muy baja
19AO0000112332	ASESORÍA PARA LA BÚSQUEDA DE EMPLEO PARA LA VINCULACIÓN LABORAL - SEDE LIMA UGC	150000 : MULTIDISTRITAL	100,544.00	087 : PERSONA ATENDIDA	0	0	0	0	0	0	0	0	1	0	0	0	1	5 : Muy baja
19AO0000112333	ASESORÍA PARA LA BÚSQUEDA DE EMPLEO PARA LA VINCULACIÓN LABORAL - SEDE LORETO	160100 : MULTIDISTRITAL	35,089.00	087 : PERSONA ATENDIDA	0	0	0	0	0	0	0	0	174	174	0	0	348	5 : Muy baja
19AO0000112334	ASESORÍA PARA LA BÚSQUEDA DE EMPLEO PARA LA VINCULACIÓN LABORAL - SEDE MADRE DE DIOS	170100 : MULTIDISTRITAL	12,900.00	087 : PERSONA ATENDIDA	0	0	0	0	0	0	0	0	109	109	0	0	218	5 : Muy baja
19AO0000112335	ASESORÍA PARA LA BÚSQUEDA DE EMPLEO PARA LA VINCULACIÓN LABORAL - SEDE PASCO	190100 : MULTIDISTRITAL	12,900.00	087 : PERSONA ATENDIDA	0	0	0	0	0	0	0	0	109	109	0	0	218	5 : Muy baja
19AO0000112336	ASESORÍA PARA LA BÚSQUEDA DE EMPLEO PARA LA VINCULACIÓN LABORAL - SEDE PIURA	200100 : MULTIDISTRITAL	35,089.00	087 : PERSONA ATENDIDA	0	0	0	0	0	0	0	0	159	159	0	0	318	5 : Muy baja
19AO0000112337	ASESORÍA PARA LA BÚSQUEDA DE EMPLEO PARA LA VINCULACIÓN LABORAL - SEDE PUNO	210100 : MULTIDISTRITAL	37,631.00	087 : PERSONA ATENDIDA	0	0	0	0	0	0	0	0	174	174	0	0	348	5 : Muy baja
19AO0000112338	ASESORÍA PARA LA BÚSQUEDA DE EMPLEO PARA LA VINCULACIÓN LABORAL - SEDE SAN MARTÍN	220100 : MULTIDISTRITAL	18,195.00	087 : PERSONA ATENDIDA	0	0	0	0	0	0	0	0	109	109	0	0	218	5 : Muy baja
19AO0000112339	ASESORÍA PARA LA BÚSQUEDA DE EMPLEO PARA LA VINCULACIÓN LABORAL - SEDE UCAYALI	250100 : MULTIDISTRITAL	12,898.00	087 : PERSONA ATENDIDA	0	0	0	0	0	0	0	0	109	109	0	0	218	5 : Muy baja
19AO0000112340	ASESORÍA PARA LA BÚSQUEDA DE EMPLEO PARA LA VINCULACIÓN LABORAL - SEDE AMAZONAS	010100 : MULTIDISTRITAL	12,900.00	087 : PERSONA ATENDIDA	0	0	0	0	0	0	0	0	53	52	0	0	105	5 : Muy baja
19AO0000112341	ASESORÍA PARA LA BÚSQUEDA DE EMPLEO PARA LA VINCULACIÓN LABORAL - SEDE APURÍMAC	030100 : MULTIDISTRITAL	12,900.00	087 : PERSONA ATENDIDA	0	0	0	0	0	0	0	0	53	52	0	0	105	5 : Muy baja
19AO0000112342	ASESORÍA PARA LA BÚSQUEDA DE EMPLEO PARA LA VINCULACIÓN LABORAL - SEDE AYACUCHO	050100 : MULTIDISTRITAL	12,900.00	087 : PERSONA ATENDIDA	0	0	0	0	0	0	0	0	53	52	0	0	105	5 : Muy baja
19AO0000112343	ASESORÍA PARA LA BÚSQUEDA DE EMPLEO PARA LA VINCULACIÓN LABORAL - SEDE HUÁNUCO	100100 : MULTIDISTRITAL	12,900.00	087 : PERSONA ATENDIDA	0	0	0	0	0	0	0	0	53	52	0	0	105	5 : Muy baja
19AO0000112344	ASESORÍA PARA LA BÚSQUEDA DE EMPLEO PARA LA VINCULACIÓN LABORAL - SEDE MOQUEGUA	180100 : MULTIDISTRITAL	12,900.00	087 : PERSONA ATENDIDA	0	0	0	0	0	0	0	0	53	52	0	0	105	5 : Muy baja
19AO0000112345	ASESORÍA PARA LA BÚSQUEDA DE EMPLEO PARA LA VINCULACIÓN LABORAL - SEDE TACNA	230100 : MULTIDISTRITAL	12,900.00	087 : PERSONA ATENDIDA	0	0	0	0	0	0	0	0	53	52	0	0	105	5 : Muy baja
19AO0000112346	ASESORÍA PARA LA BÚSQUEDA DE EMPLEO PARA LA VINCULACIÓN LABORAL - SEDE TUMBES	240100 : MULTIDISTRITAL	12,900.00	087 : PERSONA ATENDIDA	0	0	0	0	0	0	0	0	53	52	0	0	105	5 : Muy baja
19AO0000112347	ASESORÍA PARA LA BÚSQUEDA DE EMPLEO PARA LA VINCULACIÓN LABORAL - SEDE LIMA - CALLAO	070100 : MULTIDISTRITAL	288,333.00	087 : PERSONA ATENDIDA	0	0	0	0	0	0	0	577	1,010	1,010	289	0	2,886	5 : Muy baja

OEI.07 PROMOVER EL EMPLEO A TRAVÉS DEL MEJORAMIENTO DE LAS COMPETENCIAS LABORALES Y NIVELES DE EMPLEABILIDAD DE LA POBLACIÓN, PARTICULARMENTE EN CONDICIONES DE DESEMPLEO Y SUBEMPLEO.

AEI.07.02 Asistencia técnica integral para la inserción laboral y autoempleo de las personas en condiciones de desempleo y subempleo.

COD.	Actividad Operativa	Ubigeo	Meta Anual S/.	U.M.	PROGRAMACION 1	2	3	4	5	6	7	8	9	10	11	12	Meta Fisica Anual	Prioridad
19AO0000099731	GESTIÓN DE EXPEDIENTES PARA DETERMINACIÓN DE LA OFERTA LABORAL, FORMATIVA Y COMPETENCIAS A CERTIFICAR - SEDE ANCASH	020100 : MULTIDISTRITAL	1,000.00	051 : EXPEDIENTE	0	0	1	1	0	0	0	0	0	0	0	0	2	5 : Muy baja
19AO0000099732	GESTIÓN DE EXPEDIENTES PARA DETERMINACIÓN DE LA OFERTA LABORAL, FORMATIVA Y COMPETENCIAS A CERTIFICAR - SEDE AREQUIPA	040000 : MULTIDISTRITAL	1,000.00	051 : EXPEDIENTE	0	0	1	1	0	0	0	0	0	0	0	0	2	5 : Muy baja

19AO0000099733	GESTIÓN DE EXPEDIENTES PARA DETERMINACIÓN DE LA OFERTA LABORAL, FORMATIVA Y COMPETENCIAS A CERTIFICAR - SEDE CAJAMARCA	060100 : MULTIDISTRITAL	1,000.00	051 : EXPEDIENTE	0	0	1	0	0	0	0	0	0	0	0	0	1	5 : Muy baja
19AO0000099734	GESTIÓN DE EXPEDIENTES PARA DETERMINACIÓN DE LA OFERTA LABORAL, FORMATIVA Y COMPETENCIAS A CERTIFICAR - SEDE CUSCO	080100 : MULTIDISTRITAL	1,000.00	051 : EXPEDIENTE	0	0	0	1	0	0	0	0	0	0	0	0	1	5 : Muy baja
19AO0000099735	GESTIÓN DE EXPEDIENTES PARA DETERMINACIÓN DE LA OFERTA LABORAL, FORMATIVA Y COMPETENCIAS A CERTIFICAR- SEDE ICA	110100 : MULTIDISTRITAL	1,000.00	051 : EXPEDIENTE	0	0	0	0	1	0	0	0	0	0	0	0	1	5 : Muy baja
19AO0000099736	GESTIÓN DE EXPEDIENTES PARA DETERMINACIÓN DE LA OFERTA LABORAL, FORMATIVA Y COMPETENCIAS A CERTIFICAR - SEDE JUNÍN	120100 : MULTIDISTRITAL	1,000.00	051 : EXPEDIENTE	0	0	0	1	0	0	0	0	0	0	0	0	1	5 : Muy baja
19AO0000099737	GESTIÓN DE EXPEDIENTES PARA DETERMINACIÓN DE LA OFERTA LABORAL, FORMATIVA Y COMPETENCIAS A CERTIFICAR - SEDE LA LIBERTAD	130000 : MULTIDISTRITAL	1,000.00	051 : EXPEDIENTE	0	0	1	0	1	0	0	0	0	0	0	0	2	5 : Muy baja
19AO0000099738	GESTIÓN DE EXPEDIENTES PARA DETERMINACIÓN DE LA OFERTA LABORAL, FORMATIVA Y COMPETENCIAS A CERTIFICAR - SEDE LAMBAYEQUE	140000 : MULTIDISTRITAL	1,000.00	051 : EXPEDIENTE	0	0	1	0	1	0	0	0	0	0	0	0	2	5 : Muy baja
19AO0000099739	GESTIÓN DE EXPEDIENTES PARA DETERMINACIÓN DE LA OFERTA LABORAL, FORMATIVA Y COMPETENCIAS A CERTIFICAR - SEDE LIMA UGC	150000 : MULTIDISTRITAL	1,092,468.00	051 : EXPEDIENTE	0	0	1	0	0	0	0	0	0	0	0	0	1	5 : Muy baja
19AO0000099740	GESTIÓN DE EXPEDIENTES PARA DETERMINACIÓN DE LA OFERTA LABORAL, FORMATIVA Y COMPETENCIAS A CERTIFICAR - SEDE LIMA - CALLAO	070100 : MULTIDISTRITAL	1,000.00	051 : EXPEDIENTE	0	0	3	3	0	0	0	0	0	0	0	0	6	5 : Muy baja
19AO0000099741	GESTIÓN DE EXPEDIENTES PARA DETERMINACIÓN DE LA OFERTA LABORAL, FORMATIVA Y COMPETENCIAS A CERTIFICAR - SEDE LORETO	160000 : MULTIDISTRITAL	1,000.00	051 : EXPEDIENTE	0	0	1	1	0	0	0	0	0	0	0	0	2	5 : Muy baja
19AO0000099742	GESTIÓN DE EXPEDIENTES PARA DETERMINACIÓN DE LA OFERTA LABORAL, FORMATIVA Y COMPETENCIAS A CERTIFICAR - SEDE MADRE DE DIOS	170000 : MULTIDISTRITAL	1,000.00	051 : EXPEDIENTE	0	0	0	1	0	0	0	0	0	0	0	0	1	5 : Muy baja
19AO0000099743	GESTIÓN DE EXPEDIENTES PARA DETERMINACIÓN DE LA OFERTA LABORAL, FORMATIVA Y COMPETENCIAS A CERTIFICAR - SEDE CERRO DE PASCO	190000 : MULTIDISTRITAL	1,000.00	051 : EXPEDIENTE	0	0	0	1	0	0	0	0	0	0	0	0	1	5 : Muy baja
19AO0000099744	GESTIÓN DE EXPEDIENTES PARA DETERMINACIÓN DE LA OFERTA LABORAL, FORMATIVA Y COMPETENCIAS A CERTIFICAR - SEDE PIURA	200100 : MULTIDISTRITAL	1,000.00	051 : EXPEDIENTE	0	0	0	1	0	0	0	0	0	0	0	0	1	5 : Muy baja
19AO0000099745	GESTIÓN DE EXPEDIENTES PARA DETERMINACIÓN DE LA OFERTA LABORAL, FORMATIVA Y COMPETENCIAS A CERTIFICAR - SEDE PUNO	210100 : MULTIDISTRITAL	1,000.00	051 : EXPEDIENTE	0	0	0	1	0	0	0	0	0	0	0	0	1	5 : Muy baja
19AO0000099746	GESTIÓN DE EXPEDIENTES PARA DETERMINACIÓN DE LA OFERTA LABORAL, FORMATIVA Y COMPETENCIAS A CERTIFICAR - SEDE SAN MARTÍN	220000 : MULTIDISTRITAL	1,000.00	051 : EXPEDIENTE	0	0	1	0	0	0	0	0	0	0	0	0	1	5 : Muy baja
19AO0000099747	GESTIÓN DE EXPEDIENTES PARA DETERMINACIÓN DE LA OFERTA LABORAL, FORMATIVA Y COMPETENCIAS A CERTIFICAR - SEDE UCAYALI	250000 : MULTIDISTRITAL	1,000.00	051 : EXPEDIENTE	0	0	1	0	0	0	0	0	0	0	0	0	1	5 : Muy baja
19AO0000099748	GESTIÓN DE EXPEDIENTES PARA DETERMINACIÓN DE LA OFERTA LABORAL, FORMATIVA Y COMPETENCIAS A CERTIFICAR - SEDE AMAZONAS	010000 : MULTIDISTRITAL	1,000.00	051 : EXPEDIENTE	0	0	0	0	1	0	0	0	0	0	0	0	1	5 : Muy baja
19AO0000099749	GESTIÓN DE EXPEDIENTES PARA DETERMINACIÓN DE LA OFERTA LABORAL, FORMATIVA Y COMPETENCIAS A CERTIFICAR - SEDE APURIMAC	030000 : MULTIDISTRITAL	1,000.00	051 : EXPEDIENTE	0	0	1	0	0	0	0	0	0	0	0	0	1	5 : Muy baja
19AO0000099750	GESTIÓN DE EXPEDIENTES PARA DETERMINACIÓN DE LA OFERTA LABORAL, FORMATIVA Y COMPETENCIAS A CERTIFICAR - SEDE AYACUCHO	050000 : MULTIDISTRITAL	1,000.00	051 : EXPEDIENTE	0	0	0	0	1	0	0	0	0	0	0	0	1	5 : Muy baja
19AO0000099751	GESTIÓN DE EXPEDIENTES PARA	100000 :	1,000.00	051 :	0	0	0	1	0	0	0	0	0	0	0	0	1	5 : Muy baja

	DETERMINACIÓN DE LA OFERTA LABORAL, FORMATIVA Y COMPETENCIAS A CERTIFICAR - SEDE HUÁNUCO	MULTIDISTRITAL		EXPEDIENTE															
19AO0000099752	GESTIÓN DE EXPEDIENTES PARA DETERMINACIÓN DE LA OFERTA LABORAL, FORMATIVA Y COMPETENCIAS A CERTIFICAR - SEDE MOQUEGUA	180000 : MULTIDISTRITAL	1,000.00	051 : EXPEDIENTE	0	0	0	1	0	0	0	0	0	0	0	0	1	5 : Muy baja
19AO0000099753	GESTIÓN DE EXPEDIENTES PARA DETERMINACIÓN DE LA OFERTA LABORAL, FORMATIVA Y COMPETENCIAS A CERTIFICAR - SEDE TACNA	230000 : MULTIDISTRITAL	1,000.00	051 : EXPEDIENTE	0	0	0	0	1	0	0	0	0	0	0	0	1	5 : Muy baja
19AO0000099754	GESTIÓN DE EXPEDIENTES PARA DETERMINACIÓN DE LA OFERTA LABORAL, FORMATIVA Y COMPETENCIAS A CERTIFICAR - SEDE TUMBES	240000 : MULTIDISTRITAL	1,000.00	051 : EXPEDIENTE	0	0	0	1	0	0	0	0	0	0	0	0	1	5 : Muy baja
19AO0000099755	PROMOCIÓN DE LOS SERVICIOS DE CAPACITACIÓN, CERTIFICACIÓN DE COMPETENCIAS LABORALES Y FOCALIZACIÓN DE BENEFICIARIOS - SEDE ANCASH	020100 : MULTIDISTRITAL	15,000.00	466 : PERSONA ACREDITADA	0	0	0	0	273	273	0	0	0	0	0	0	546	5 : Muy baja
19AO0000099756	PROMOCIÓN DE LOS SERVICIOS DE CAPACITACIÓN, CERTIFICACIÓN DE COMPETENCIAS LABORALES Y FOCALIZACIÓN DE BENEFICIARIOS - SEDE AREQUIPA	040100 : MULTIDISTRITAL	74,920.00	466 : PERSONA ACREDITADA	0	0	0	0	273	273	0	0	0	0	0	0	546	5 : Muy baja
19AO0000099757	PROMOCIÓN DE LOS SERVICIOS DE CAPACITACIÓN, CERTIFICACIÓN DE COMPETENCIAS LABORALES Y FOCALIZACIÓN DE BENEFICIARIOS - SEDE CAJAMARCA	060100 : MULTIDISTRITAL	40,000.00	466 : PERSONA ACREDITADA	0	0	0	0	162	162	0	0	0	0	0	0	324	5 : Muy baja
19AO0000099758	PROMOCIÓN DE LOS SERVICIOS DE CAPACITACIÓN, CERTIFICACIÓN DE COMPETENCIAS LABORALES Y FOCALIZACIÓN DE BENEFICIARIOS - SEDE CUSCO	080100 : MULTIDISTRITAL	58,920.00	466 : PERSONA ACREDITADA	0	0	0	0	162	162	0	0	0	0	0	0	324	5 : Muy baja
19AO0000099759	PROMOCIÓN DE LOS SERVICIOS DE CAPACITACIÓN, CERTIFICACIÓN DE COMPETENCIAS LABORALES Y FOCALIZACIÓN DE BENEFICIARIOS - SEDE ICA	110100 : MULTIDISTRITAL	15,000.00	466 : PERSONA ACREDITADA	0	0	0	0	236	236	0	0	0	0	0	0	472	5 : Muy baja
19AO0000099760	PROMOCIÓN DE LOS SERVICIOS DE CAPACITACIÓN, CERTIFICACIÓN DE COMPETENCIAS LABORALES Y FOCALIZACIÓN DE BENEFICIARIOS - SEDE JUNÍN	120100 : MULTIDISTRITAL	15,000.00	466 : PERSONA ACREDITADA	0	0	0	0	236	236	0	0	0	0	0	0	472	5 : Muy baja
19AO0000099761	PROMOCIÓN DE LOS SERVICIOS DE CAPACITACIÓN, CERTIFICACIÓN DE COMPETENCIAS LABORALES Y FOCALIZACIÓN DE BENEFICIARIOS - SEDE LA LIBERTAD	130100 : MULTIDISTRITAL	74,920.00	466 : PERSONA ACREDITADA	0	0	0	0	256	257	0	0	0	0	0	0	513	5 : Muy baja
19AO0000099762	PROMOCIÓN DE LOS SERVICIOS DE CAPACITACIÓN, CERTIFICACIÓN DE COMPETENCIAS LABORALES Y FOCALIZACIÓN DE BENEFICIARIOS - SEDE LAMBAYEQUE	140100 : MULTIDISTRITAL	74,920.00	466 : PERSONA ACREDITADA	0	0	0	0	273	273	0	0	0	0	0	0	546	5 : Muy baja
19AO0000099764	PROMOCIÓN DE LOS SERVICIOS DE CAPACITACIÓN, CERTIFICACIÓN DE COMPETENCIAS LABORALES Y FOCALIZACIÓN DE BENEFICIARIOS - SEDE LIMA UGC	150100 : MULTIDISTRITAL	1,441,391.00	466 : PERSONA ACREDITADA	0	0	0	0	0	1	0	0	0	0	0	0	1	5 : Muy baja
19AO0000099765	PROMOCIÓN DE LOS SERVICIOS DE CAPACITACIÓN, CERTIFICACIÓN DE COMPETENCIAS LABORALES Y FOCALIZACIÓN DE BENEFICIARIOS - SEDE LIMA - CALLAO	070100 : MULTIDISTRITAL	470,680.00	466 : PERSONA ACREDITADA	0	0	0	1,043	1,820	1,423	0	0	0	0	0	0	4,286	5 : Muy baja
19AO0000099766	PROMOCIÓN DE LOS SERVICIOS DE CAPACITACIÓN, CERTIFICACIÓN DE COMPETENCIAS LABORALES Y FOCALIZACIÓN DE BENEFICIARIOS - SEDE LORETO	160100 : MULTIDISTRITAL	58,920.00	466 : PERSONA ACREDITADA	0	0	0	0	257	256	0	0	0	0	0	0	513	5 : Muy baja
19AO0000099767	PROMOCIÓN DE LOS SERVICIOS DE CAPACITACIÓN, CERTIFICACIÓN DE COMPETENCIAS LABORALES Y FOCALIZACIÓN DE BENEFICIARIOS - SEDE MADRE DE DIOS	170100 : MULTIDISTRITAL	15,000.00	466 : PERSONA ACREDITADA	0	0	0	0	162	162	0	0	0	0	0	0	324	5 : Muy baja
19AO0000099768	PROMOCIÓN DE LOS SERVICIOS DE CAPACITACIÓN, CERTIFICACIÓN DE COMPETENCIAS LABORALES Y FOCALIZACIÓN DE BENEFICIARIOS - SEDE CERRO DE PASCO	190100 : MULTIDISTRITAL	15,000.00	466 : PERSONA ACREDITADA	0	0	0	0	162	162	0	0	0	0	0	0	324	5 : Muy baja
19AO0000099769	PROMOCIÓN DE LOS SERVICIOS DE CAPACITACIÓN, CERTIFICACIÓN DE COMPETENCIAS LABORALES Y FOCALIZACIÓN DE BENEFICIARIOS - SEDE PIURA	200100 : MULTIDISTRITAL	74,920.00	466 : PERSONA ACREDITADA	0	0	0	0	236	236	0	0	0	0	0	0	472	5 : Muy baja
19AO0000099770	PROMOCIÓN DE LOS SERVICIOS DE CAPACITACIÓN, CERTIFICACIÓN DE	210100 : MULTIDISTRITAL	74,920.00	466 : PERSONA	0	0	0	0	256	257	0	0	0	0	0	0	513	5 : Muy baja

	COMPETENCIAS LABORALES Y FOCALIZACIÓN DE BENEFICIARIOS - SEDE PUNO			ACREDITADA															
19AO0000099771	PROMOCIÓN DE LOS SERVICIOS DE CAPACITACIÓN, CERTIFICACIÓN DE COMPETENCIAS LABORALES Y FOCALIZACIÓN DE BENEFICIARIOS - SEDE SAN MARTÍN	220100 : MULTIDISTRITAL	15,000.00	466 : PERSONA ACREDITADA	0	0	0	0	162	162	0	0	0	0	0	0	324	5 : Muy baja
19AO0000099772	PROMOCIÓN DE LOS SERVICIOS DE CAPACITACIÓN, CERTIFICACIÓN DE COMPETENCIAS LABORALES Y FOCALIZACIÓN DE BENEFICIARIOS - SEDE UCAYALI	250100 : MULTIDISTRITAL	15,000.00	466 : PERSONA ACREDITADA	0	0	0	0	162	162	0	0	0	0	0	0	324	5 : Muy baja
19AO0000099773	PROMOCIÓN DE LOS SERVICIOS DE CAPACITACIÓN, CERTIFICACIÓN DE COMPETENCIAS LABORALES Y FOCALIZACIÓN DE BENEFICIARIOS - SEDE AMAZONAS	010000 : MULTIDISTRITAL	15,000.00	466 : PERSONA ACREDITADA	0	0	0	0	84	84	0	0	0	0	0	0	168	5 : Muy baja
19AO0000099774	PROMOCIÓN DE LOS SERVICIOS DE CAPACITACIÓN, CERTIFICACIÓN DE COMPETENCIAS LABORALES Y FOCALIZACIÓN DE BENEFICIARIOS - SEDE APURÍMAC	030100 : MULTIDISTRITAL	15,000.00	466 : PERSONA ACREDITADA	0	0	0	0	84	84	0	0	0	0	0	0	168	5 : Muy baja
19AO0000099775	PROMOCIÓN DE LOS SERVICIOS DE CAPACITACIÓN, CERTIFICACIÓN DE COMPETENCIAS LABORALES Y FOCALIZACIÓN DE BENEFICIARIOS - SEDE AYACUCHO	050100 : MULTIDISTRITAL	15,000.00	466 : PERSONA ACREDITADA	0	0	0	0	84	84	0	0	0	0	0	0	168	5 : Muy baja
19AO0000099776	PROMOCIÓN DE LOS SERVICIOS DE CAPACITACIÓN, CERTIFICACIÓN DE COMPETENCIAS LABORALES Y FOCALIZACIÓN DE BENEFICIARIOS - SEDE HUÁNUCO	100100 : MULTIDISTRITAL	15,000.00	466 : PERSONA ACREDITADA	0	0	0	0	84	84	0	0	0	0	0	0	168	5 : Muy baja
19AO0000099777	PROMOCIÓN DE LOS SERVICIOS DE CAPACITACIÓN, CERTIFICACIÓN DE COMPETENCIAS LABORALES Y FOCALIZACIÓN DE BENEFICIARIOS - SEDE MOQUEGUA	180000 : MULTIDISTRITAL	15,000.00	466 : PERSONA ACREDITADA	0	0	0	0	84	84	0	0	0	0	0	0	168	5 : Muy baja
19AO0000099778	PROMOCIÓN DE LOS SERVICIOS DE CAPACITACIÓN, CERTIFICACIÓN DE COMPETENCIAS LABORALES Y FOCALIZACIÓN DE BENEFICIARIOS - SEDE TACNA	230000 : MULTIDISTRITAL	15,000.00	466 : PERSONA ACREDITADA	0	0	0	0	84	84	0	0	0	0	0	0	168	5 : Muy baja
19AO0000099779	PROMOCIÓN DE LOS SERVICIOS DE CAPACITACIÓN, CERTIFICACIÓN DE COMPETENCIAS LABORALES Y FOCALIZACIÓN DE BENEFICIARIOS - SEDE TUMBES	240000 : MULTIDISTRITAL	15,000.00	466 : PERSONA ACREDITADA	0	0	0	0	84	84	0	0	0	0	0	0	168	5 : Muy baja
19AO0000099843	CAPACITACIÓN EN COMPETENCIAS BÁSICAS, TRANSVERSALES Y TÉCNICAS BÁSICAS PARA EL EMPLEO PARA EL GRUPO DE EDAD DE 15 A 29 AÑOS - SEDE AMAZONAS	010100 : MULTIDISTRITAL	503,850.00	087 : PERSONA ATENDIDA	0	0	0	0	0	0	52	53	0	0	0	0	105	5 : Muy baja
19AO0000099845	CAPACITACIÓN EN COMPETENCIAS BÁSICAS, TRANSVERSALES Y TÉCNICAS BÁSICAS PARA EL EMPLEO PARA EL GRUPO DE EDAD DE 15 A 29 AÑOS - SEDE ANCASH	020100 : MULTIDISTRITAL	594,471.00	087 : PERSONA ATENDIDA	0	0	0	0	0	0	184	184	0	0	0	0	368	5 : Muy baja
19AO0000099847	CAPACITACIÓN EN COMPETENCIAS BÁSICAS, TRANSVERSALES Y TÉCNICAS BÁSICAS PARA EL EMPLEO PARA EL GRUPO DE EDAD DE 15 A 29 AÑOS - SEDE AREQUIPA	040100 : MULTIDISTRITAL	996,957.00	087 : PERSONA ATENDIDA	0	0	0	0	0	0	184	184	0	0	0	0	368	5 : Muy baja
19AO0000099848	CAPACITACIÓN EN COMPETENCIAS BÁSICAS, TRANSVERSALES Y TÉCNICAS BÁSICAS PARA EL EMPLEO PARA EL GRUPO DE EDAD DE 15 A 29 AÑOS - SEDE AYACUCHO	050100 : MULTIDISTRITAL	428,044.00	087 : PERSONA ATENDIDA	0	0	0	0	0	0	52	53	0	0	0	0	105	5 : Muy baja
19AO0000099850	CAPACITACIÓN EN COMPETENCIAS BÁSICAS, TRANSVERSALES Y TÉCNICAS BÁSICAS PARA EL EMPLEO PARA EL GRUPO DE EDAD DE 15 A 29 AÑOS - SEDE CAJAMARCA	060100 : MULTIDISTRITAL	640,143.00	087 : PERSONA ATENDIDA	0	0	0	0	0	0	109	109	0	0	0	0	218	5 : Muy baja
19AO0000099852	CAPACITACIÓN EN COMPETENCIAS BÁSICAS, TRANSVERSALES Y TÉCNICAS BÁSICAS PARA EL EMPLEO PARA EL GRUPO DE EDAD DE 15 A 29 AÑOS - SEDE CUSCO	080100 : MULTIDISTRITAL	986,403.00	087 : PERSONA ATENDIDA	0	0	0	0	0	0	109	109	0	0	0	0	218	5 : Muy baja
19AO0000099853	CAPACITACIÓN EN COMPETENCIAS BÁSICAS, TRANSVERSALES Y TÉCNICAS BÁSICAS PARA EL EMPLEO PARA EL GRUPO DE EDAD DE 15 A 29 AÑOS - SEDE HUÁNUCO	100100 : MULTIDISTRITAL	372,344.00	087 : PERSONA ATENDIDA	0	0	0	0	0	0	52	53	0	0	0	0	105	5 : Muy baja
19AO0000099855	CAPACITACIÓN EN COMPETENCIAS BÁSICAS, TRANSVERSALES Y TÉCNICAS BÁSICAS PARA EL EMPLEO PARA EL GRUPO DE EDAD DE 15 A 29 AÑOS - SEDE ICA	110100 : MULTIDISTRITAL	518,182.00	087 : PERSONA ATENDIDA	0	0	0	0	0	0	159	159	0	0	0	0	318	5 : Muy baja
19AO0000099857	CAPACITACIÓN EN COMPETENCIAS BÁSICAS, TRANSVERSALES Y TÉCNICAS BÁSICAS PARA EL	120100 : MULTIDISTRITAL	573,143.00	087 : PERSONA ATENDIDA	0	0	0	0	0	0	109	109	0	0	0	0	218	5 : Muy baja

	EMPLEO PARA EL GRUPO DE EDAD DE 15 A 29 AÑOS - SEDE JUNÍN																	
19AO0000099859	CAPACITACIÓN EN COMPETENCIAS BÁSICAS, TRANSVERSALES Y TÉCNICAS BÁSICAS PARA EL EMPLEO PARA EL GRUPO DE EDAD DE 15 A 29 AÑOS - SEDE LA LIBERTAD	130100 : MULTIDISTRITAL	1,040,870.00	087 : PERSONA ATENDIDA	0	0	0	0	0	0	174	174	0	0	0	0	348	5 : Muy baja
19AO0000099861	CAPACITACIÓN EN COMPETENCIAS BÁSICAS, TRANSVERSALES Y TÉCNICAS BÁSICAS PARA EL EMPLEO PARA EL GRUPO DE EDAD DE 15 A 29 AÑOS - SEDE LAMBAYEQUE	140100 : MULTIDISTRITAL	971,013.00	087 : PERSONA ATENDIDA	0	0	0	0	0	0	184	184	0	0	0	0	368	5 : Muy baja
19AO0000099863	CAPACITACIÓN EN COMPETENCIAS BÁSICAS, TRANSVERSALES Y TÉCNICAS BÁSICAS PARA EL EMPLEO PARA EL GRUPO DE EDAD DE 15 A 29 AÑOS - SEDE LIMA - CALLAO	070100 : MULTIDISTRITAL	8,566,411.00	087 : PERSONA ATENDIDA	0	0	0	0	0	577	1,010	1,010	0	289	0	0	2,886	5 : Muy baja
19AO0000099864	CAPACITACIÓN EN COMPETENCIAS BÁSICAS, TRANSVERSALES Y TÉCNICAS BÁSICAS PARA EL EMPLEO PARA EL GRUPO DE EDAD DE 15 A 29 AÑOS - SEDE LIMA UGC	150100 : MULTIDISTRITAL	2,272,567.00	087 : PERSONA ATENDIDA	0	0	0	0	0	0	0	1	0	0	0	0	1	5 : Muy baja
19AO0000099866	CAPACITACIÓN EN COMPETENCIAS BÁSICAS, TRANSVERSALES Y TÉCNICAS BÁSICAS PARA EL EMPLEO PARA EL GRUPO DE EDAD DE 15 A 29 AÑOS - SEDE LORETO	160100 : MULTIDISTRITAL	942,683.00	087 : PERSONA ATENDIDA	0	0	0	0	0	0	174	174	0	0	0	0	348	5 : Muy baja
19AO0000099867	CAPACITACIÓN EN COMPETENCIAS BÁSICAS, TRANSVERSALES Y TÉCNICAS BÁSICAS PARA EL EMPLEO PARA EL GRUPO DE EDAD DE 15 A 29 AÑOS - SEDE MADRE DE DIOS	170100 : MULTIDISTRITAL	438,084.00	087 : PERSONA ATENDIDA	0	0	0	0	0	0	109	109	0	0	0	0	218	5 : Muy baja
19AO0000099868	CAPACITACIÓN EN COMPETENCIAS BÁSICAS, TRANSVERSALES Y TÉCNICAS BÁSICAS PARA EL EMPLEO PARA EL GRUPO DE EDAD DE 15 A 29 AÑOS - SEDE MOQUEGUA	180100 : MULTIDISTRITAL	364,944.00	087 : PERSONA ATENDIDA	0	0	0	0	0	0	52	53	0	0	0	0	105	5 : Muy baja
19AO0000099869	CAPACITACIÓN EN COMPETENCIAS BÁSICAS, TRANSVERSALES Y TÉCNICAS BÁSICAS PARA EL EMPLEO PARA EL GRUPO DE EDAD DE 15 A 29 AÑOS - SEDE CERRO DE PASCO	190100 : MULTIDISTRITAL	380,544.00	087 : PERSONA ATENDIDA	0	0	0	0	0	0	109	109	0	0	0	0	218	5 : Muy baja
19AO0000099871	CAPACITACIÓN EN COMPETENCIAS BÁSICAS, TRANSVERSALES Y TÉCNICAS BÁSICAS PARA EL EMPLEO PARA EL GRUPO DE EDAD DE 15 A 29 AÑOS - SEDE PIURA	200100 : MULTIDISTRITAL	975,588.00	087 : PERSONA ATENDIDA	0	0	0	0	0	0	159	159	0	0	0	0	318	5 : Muy baja
19AO0000099873	CAPACITACIÓN EN COMPETENCIAS BÁSICAS, TRANSVERSALES Y TÉCNICAS BÁSICAS PARA EL EMPLEO PARA EL GRUPO DE EDAD DE 15 A 29 AÑOS - SEDE PUNO	210100 : MULTIDISTRITAL	954,240.00	087 : PERSONA ATENDIDA	0	0	0	0	0	0	174	174	0	0	0	0	348	5 : Muy baja
19AO0000099875	CAPACITACIÓN EN COMPETENCIAS BÁSICAS, TRANSVERSALES Y TÉCNICAS BÁSICAS PARA EL EMPLEO PARA EL GRUPO DE EDAD DE 15 A 29 AÑOS - SEDE SAN MARTÍN	220100 : MULTIDISTRITAL	715,542.00	087 : PERSONA ATENDIDA	0	0	0	0	0	0	109	109	0	0	0	0	218	5 : Muy baja
19AO0000099876	CAPACITACIÓN EN COMPETENCIAS BÁSICAS, TRANSVERSALES Y TÉCNICAS BÁSICAS PARA EL EMPLEO PARA EL GRUPO DE EDAD DE 15 A 29 AÑOS - SEDE TACNA	230100 : MULTIDISTRITAL	454,644.00	087 : PERSONA ATENDIDA	0	0	0	0	0	0	52	53	0	0	0	0	105	5 : Muy baja
19AO0000099877	CAPACITACIÓN EN COMPETENCIAS BÁSICAS, TRANSVERSALES Y TÉCNICAS BÁSICAS PARA EL EMPLEO PARA EL GRUPO DE EDAD DE 15 A 29 AÑOS - SEDE TUMBES	240100 : MULTIDISTRITAL	414,904.00	087 : PERSONA ATENDIDA	0	0	0	0	0	0	52	53	0	0	0	0	105	5 : Muy baja
19AO0000099879	CAPACITACIÓN EN COMPETENCIAS BÁSICAS, TRANSVERSALES Y TÉCNICAS BÁSICAS PARA EL EMPLEO PARA EL GRUPO DE EDAD DE 15 A 29 AÑOS - SEDE UCAYALI	250100 : MULTIDISTRITAL	540,284.00	087 : PERSONA ATENDIDA	0	0	0	0	0	0	109	109	0	0	0	0	218	5 : Muy baja
19AO0000099881	CAPACITACIÓN EN COMPETENCIAS BÁSICAS, TRANSVERSALES Y TÉCNICAS BÁSICAS PARA EL EMPLEO PARA EL GRUPO DE EDAD DE 15 A 29 AÑOS - SEDE APURÍMAC	030100 : MULTIDISTRITAL	571,941.00	087 : PERSONA ATENDIDA	0	0	0	0	0	0	52	53	0	0	0	0	105	5 : Muy baja
19AO0000100157	GESTIÓN DE EXPEDIENTES PARA DETERMINACIÓN DE LA OFERTA LABORAL, FORMATIVA Y COMPETENCIAS A CERTIFICAR - SEDE ANCASH	020100 : MULTIDISTRITAL	1,000.00	051 : EXPEDIENTE	0	0	1	1	0	0	0	0	0	0	0	0	2	5 : Muy baja
19AO0000100158	GESTIÓN DE EXPEDIENTES PARA DETERMINACIÓN DE LA OFERTA LABORAL, FORMATIVA Y COMPETENCIAS A CERTIFICAR - SEDE AREQUIPA	040000 : MULTIDISTRITAL	1,000.00	051 : EXPEDIENTE	0	0	1	1	0	0	0	0	0	0	0	0	2	5 : Muy baja
19AO0000100159	GESTIÓN DE EXPEDIENTES PARA DETERMINACIÓN DE LA OFERTA LABORAL,	060100 : MULTIDISTRITAL	1,000.00	051 : EXPEDIENTE	0	0	1	0	0	0	0	0	0	0	0	0	1	5 : Muy baja

	FORMATIVA Y COMPETENCIAS A CERTIFICAR - SEDE CAJAMARCA																	
19AO000100160	GESTIÓN DE EXPEDIENTES PARA DETERMINACIÓN DE LA OFERTA LABORAL, FORMATIVA Y COMPETENCIAS A CERTIFICAR - SEDE CUSCO	080100 : MULTIDISTRITAL	1,000.00	051 : EXPEDIENTE	0	0	0	1	0	0	0	0	0	0	0	0	1	5 : Muy baja
19AO000100161	GESTIÓN DE EXPEDIENTES PARA DETERMINACIÓN DE LA OFERTA LABORAL, FORMATIVA Y COMPETENCIAS A CERTIFICAR- SEDE ICA	110100 : MULTIDISTRITAL	1,000.00	051 : EXPEDIENTE	0	0	0	0	1	0	0	0	0	0	0	0	1	5 : Muy baja
19AO000100162	GESTIÓN DE EXPEDIENTES PARA DETERMINACIÓN DE LA OFERTA LABORAL, FORMATIVA Y COMPETENCIAS A CERTIFICAR - SEDE JUNÍN	120100 : MULTIDISTRITAL	1,000.00	051 : EXPEDIENTE	0	0	0	1	0	0	0	0	0	0	0	0	1	5 : Muy baja
19AO000100163	GESTIÓN DE EXPEDIENTES PARA DETERMINACIÓN DE LA OFERTA LABORAL, FORMATIVA Y COMPETENCIAS A CERTIFICAR - SEDE LA LIBERTAD	130000 : MULTIDISTRITAL	1,000.00	051 : EXPEDIENTE	0	0	1	0	1	0	0	0	0	0	0	0	2	5 : Muy baja
19AO000100164	GESTIÓN DE EXPEDIENTES PARA DETERMINACIÓN DE LA OFERTA LABORAL, FORMATIVA Y COMPETENCIAS A CERTIFICAR - SEDE LAMBAYEQUE	140000 : MULTIDISTRITAL	1,000.00	051 : EXPEDIENTE	0	0	1	0	1	0	0	0	0	0	0	0	2	5 : Muy baja
19AO000100165	GESTIÓN DE EXPEDIENTES PARA DETERMINACIÓN DE LA OFERTA LABORAL, FORMATIVA Y COMPETENCIAS A CERTIFICAR - SEDE LIMA UGC	150000 : MULTIDISTRITAL	1,092,468.00	051 : EXPEDIENTE	0	0	1	0	0	0	0	0	0	0	0	0	1	5 : Muy baja
19AO000100166	GESTIÓN DE EXPEDIENTES PARA DETERMINACIÓN DE LA OFERTA LABORAL, FORMATIVA Y COMPETENCIAS A CERTIFICAR - SEDE LIMA - CALLAO	070100 : MULTIDISTRITAL	1,000.00	051 : EXPEDIENTE	0	0	3	3	0	0	0	0	0	0	0	0	6	5 : Muy baja
19AO000100167	GESTIÓN DE EXPEDIENTES PARA DETERMINACIÓN DE LA OFERTA LABORAL, FORMATIVA Y COMPETENCIAS A CERTIFICAR - SEDE LORETO	160000 : MULTIDISTRITAL	1,000.00	051 : EXPEDIENTE	0	0	1	1	0	0	0	0	0	0	0	0	2	5 : Muy baja
19AO000100168	GESTIÓN DE EXPEDIENTES PARA DETERMINACIÓN DE LA OFERTA LABORAL, FORMATIVA Y COMPETENCIAS A CERTIFICAR - SEDE MADRE DE DIOS	170000 : MULTIDISTRITAL	1,000.00	051 : EXPEDIENTE	0	0	0	1	0	0	0	0	0	0	0	0	1	5 : Muy baja
19AO000100169	GESTIÓN DE EXPEDIENTES PARA DETERMINACIÓN DE LA OFERTA LABORAL, FORMATIVA Y COMPETENCIAS A CERTIFICAR - SEDE CERRO DE PASCO	190000 : MULTIDISTRITAL	1,000.00	051 : EXPEDIENTE	0	0	0	1	0	0	0	0	0	0	0	0	1	5 : Muy baja
19AO000100170	GESTIÓN DE EXPEDIENTES PARA DETERMINACIÓN DE LA OFERTA LABORAL, FORMATIVA Y COMPETENCIAS A CERTIFICAR - SEDE PIURA	200100 : MULTIDISTRITAL	1,000.00	051 : EXPEDIENTE	0	0	0	1	0	0	0	0	0	0	0	0	1	5 : Muy baja
19AO000100171	GESTIÓN DE EXPEDIENTES PARA DETERMINACIÓN DE LA OFERTA LABORAL, FORMATIVA Y COMPETENCIAS A CERTIFICAR - SEDE PUNO	210100 : MULTIDISTRITAL	1,000.00	051 : EXPEDIENTE	0	0	0	1	0	0	0	0	0	0	0	0	1	5 : Muy baja
19AO000100172	GESTIÓN DE EXPEDIENTES PARA DETERMINACIÓN DE LA OFERTA LABORAL, FORMATIVA Y COMPETENCIAS A CERTIFICAR - SEDE SAN MARTÍN	220000 : MULTIDISTRITAL	1,000.00	051 : EXPEDIENTE	0	0	1	0	0	0	0	0	0	0	0	0	1	5 : Muy baja
19AO000100173	GESTIÓN DE EXPEDIENTES PARA DETERMINACIÓN DE LA OFERTA LABORAL, FORMATIVA Y COMPETENCIAS A CERTIFICAR - SEDE UCAYALI	250000 : MULTIDISTRITAL	1,000.00	051 : EXPEDIENTE	0	0	1	0	0	0	0	0	0	0	0	0	1	5 : Muy baja
19AO000100174	GESTIÓN DE EXPEDIENTES PARA DETERMINACIÓN DE LA OFERTA LABORAL, FORMATIVA Y COMPETENCIAS A CERTIFICAR - SEDE AMAZONAS	010000 : MULTIDISTRITAL	1,000.00	051 : EXPEDIENTE	0	0	0	0	1	0	0	0	0	0	0	0	1	5 : Muy baja
19AO000100175	GESTIÓN DE EXPEDIENTES PARA DETERMINACIÓN DE LA OFERTA LABORAL, FORMATIVA Y COMPETENCIAS A CERTIFICAR - SEDE APURÍMAC	030000 : MULTIDISTRITAL	1,000.00	051 : EXPEDIENTE	0	0	1	0	0	0	0	0	0	0	0	0	1	5 : Muy baja
19AO000100176	GESTIÓN DE EXPEDIENTES PARA DETERMINACIÓN DE LA OFERTA LABORAL, FORMATIVA Y COMPETENCIAS A CERTIFICAR - SEDE AYACUCHO	050000 : MULTIDISTRITAL	1,000.00	051 : EXPEDIENTE	0	0	0	0	1	0	0	0	0	0	0	0	1	5 : Muy baja
19AO000100177	GESTIÓN DE EXPEDIENTES PARA DETERMINACIÓN DE LA OFERTA LABORAL,	100000 : MULTIDISTRITAL	1,000.00	051 : EXPEDIENTE	0	0	0	1	0	0	0	0	0	0	0	0	1	5 : Muy baja

	FORMATIVA Y COMPETENCIAS A CERTIFICAR - SEDE HUÁNUCO																		
19AO000100178	GESTIÓN DE EXPEDIENTES PARA DETERMINACIÓN DE LA OFERTA LABORAL, FORMATIVA Y COMPETENCIAS A CERTIFICAR - SEDE MOQUEGUA	180000 : MULTIDISTRITAL	1,000.00	051 : EXPEDIENTE	0	0	0	1	0	0	0	0	0	0	0	0	1	5 : Muy baja
19AO000100179	GESTIÓN DE EXPEDIENTES PARA DETERMINACIÓN DE LA OFERTA LABORAL, FORMATIVA Y COMPETENCIAS A CERTIFICAR - SEDE TACNA	230000 : MULTIDISTRITAL	1,000.00	051 : EXPEDIENTE	0	0	0	0	1	0	0	0	0	0	0	0	1	5 : Muy baja
19AO000100180	GESTIÓN DE EXPEDIENTES PARA DETERMINACIÓN DE LA OFERTA LABORAL, FORMATIVA Y COMPETENCIAS A CERTIFICAR - SEDE TUMBES	240000 : MULTIDISTRITAL	1,000.00	051 : EXPEDIENTE	0	0	0	1	0	0	0	0	0	0	0	0	1	5 : Muy baja
19AO000100181	PROMOCIÓN DE LOS SERVICIOS DE CAPACITACIÓN, CERTIFICACIÓN DE COMPETENCIAS LABORALES Y FOCALIZACIÓN DE BENEFICIARIOS - SEDE ANCASH	020100 : MULTIDISTRITAL	15,000.00	466 : PERSONA ACREDITADA	0	0	0	0	273	273	0	0	0	0	0	0	546	5 : Muy baja
19AO000100182	PROMOCIÓN DE LOS SERVICIOS DE CAPACITACIÓN, CERTIFICACIÓN DE COMPETENCIAS LABORALES Y FOCALIZACIÓN DE BENEFICIARIOS - SEDE AREQUIPA	040100 : MULTIDISTRITAL	74,920.00	466 : PERSONA ACREDITADA	0	0	0	0	273	273	0	0	0	0	0	0	546	5 : Muy baja
19AO000100183	PROMOCIÓN DE LOS SERVICIOS DE CAPACITACIÓN, CERTIFICACIÓN DE COMPETENCIAS LABORALES Y FOCALIZACIÓN DE BENEFICIARIOS - SEDE CAJAMARCA	060100 : MULTIDISTRITAL	40,000.00	466 : PERSONA ACREDITADA	0	0	0	0	162	162	0	0	0	0	0	0	324	5 : Muy baja
19AO000100184	PROMOCIÓN DE LOS SERVICIOS DE CAPACITACIÓN, CERTIFICACIÓN DE COMPETENCIAS LABORALES Y FOCALIZACIÓN DE BENEFICIARIOS - SEDE CUSCO	080100 : MULTIDISTRITAL	58,920.00	466 : PERSONA ACREDITADA	0	0	0	0	162	162	0	0	0	0	0	0	324	5 : Muy baja
19AO000100185	PROMOCIÓN DE LOS SERVICIOS DE CAPACITACIÓN, CERTIFICACIÓN DE COMPETENCIAS LABORALES Y FOCALIZACIÓN DE BENEFICIARIOS - SEDE ICA	110100 : MULTIDISTRITAL	15,000.00	466 : PERSONA ACREDITADA	0	0	0	0	236	236	0	0	0	0	0	0	472	5 : Muy baja
19AO000100186	PROMOCIÓN DE LOS SERVICIOS DE CAPACITACIÓN, CERTIFICACIÓN DE COMPETENCIAS LABORALES Y FOCALIZACIÓN DE BENEFICIARIOS - SEDE JUNÍN	120100 : MULTIDISTRITAL	15,000.00	466 : PERSONA ACREDITADA	0	0	0	0	236	236	0	0	0	0	0	0	472	5 : Muy baja
19AO000100187	PROMOCIÓN DE LOS SERVICIOS DE CAPACITACIÓN, CERTIFICACIÓN DE COMPETENCIAS LABORALES Y FOCALIZACIÓN DE BENEFICIARIOS - SEDE LA LIBERTAD	130100 : MULTIDISTRITAL	74,920.00	466 : PERSONA ACREDITADA	0	0	0	0	256	257	0	0	0	0	0	0	513	5 : Muy baja
19AO000100188	PROMOCIÓN DE LOS SERVICIOS DE CAPACITACIÓN, CERTIFICACIÓN DE COMPETENCIAS LABORALES Y FOCALIZACIÓN DE BENEFICIARIOS - SEDE LAMBAYEQUE	140100 : MULTIDISTRITAL	74,920.00	466 : PERSONA ACREDITADA	0	0	0	0	273	273	0	0	0	0	0	0	546	5 : Muy baja
19AO000100190	PROMOCIÓN DE LOS SERVICIOS DE CAPACITACIÓN, CERTIFICACIÓN DE COMPETENCIAS LABORALES Y FOCALIZACIÓN DE BENEFICIARIOS - SEDE LIMA UGC	150100 : MULTIDISTRITAL	1,441,391.00	466 : PERSONA ACREDITADA	0	0	0	0	0	1	0	0	0	0	0	0	1	5 : Muy baja
19AO000100191	PROMOCIÓN DE LOS SERVICIOS DE CAPACITACIÓN, CERTIFICACIÓN DE COMPETENCIAS LABORALES Y FOCALIZACIÓN DE BENEFICIARIOS - SEDE LIMA - CALLAO	070100 : MULTIDISTRITAL	470,680.00	466 : PERSONA ACREDITADA	0	0	0	1,043	1,820	1,423	0	0	0	0	0	0	4,286	5 : Muy baja
19AO000100192	PROMOCIÓN DE LOS SERVICIOS DE CAPACITACIÓN, CERTIFICACIÓN DE COMPETENCIAS LABORALES Y FOCALIZACIÓN DE BENEFICIARIOS - SEDE LORETO	160100 : MULTIDISTRITAL	58,920.00	466 : PERSONA ACREDITADA	0	0	0	0	257	256	0	0	0	0	0	0	513	5 : Muy baja
19AO000100193	PROMOCIÓN DE LOS SERVICIOS DE CAPACITACIÓN, CERTIFICACIÓN DE COMPETENCIAS LABORALES Y FOCALIZACIÓN DE BENEFICIARIOS - SEDE MADRE DE DIOS	170100 : MULTIDISTRITAL	15,000.00	466 : PERSONA ACREDITADA	0	0	0	0	162	162	0	0	0	0	0	0	324	5 : Muy baja
19AO000100194	PROMOCIÓN DE LOS SERVICIOS DE CAPACITACIÓN, CERTIFICACIÓN DE COMPETENCIAS LABORALES Y FOCALIZACIÓN DE BENEFICIARIOS - SEDE CERRO DE PASCO	190100 : MULTIDISTRITAL	15,000.00	466 : PERSONA ACREDITADA	0	0	0	0	162	162	0	0	0	0	0	0	324	5 : Muy baja
19AO000100195	PROMOCIÓN DE LOS SERVICIOS DE CAPACITACIÓN, CERTIFICACIÓN DE COMPETENCIAS LABORALES Y FOCALIZACIÓN DE BENEFICIARIOS - SEDE PIURA	200100 : MULTIDISTRITAL	74,920.00	466 : PERSONA ACREDITADA	0	0	0	0	236	236	0	0	0	0	0	0	472	5 : Muy baja
19AO000100196	PROMOCIÓN DE LOS SERVICIOS DE CAPACITACIÓN, CERTIFICACIÓN DE	210100 : MULTIDISTRITAL	74,920.00	466 : PERSONA ACREDITADA	0	0	0	0	256	257	0	0	0	0	0	0	513	5 : Muy baja

	COMPETENCIAS LABORALES Y FOCALIZACIÓN DE BENEFICIARIOS - SEDE PUNO																		
19AO000100197	PROMOCIÓN DE LOS SERVICIOS DE CAPACITACIÓN, CERTIFICACIÓN DE COMPETENCIAS LABORALES Y FOCALIZACIÓN DE BENEFICIARIOS - SEDE SAN MARTÍN	220100 : MULTIDISTRITAL	15,000.00	466 : PERSONA ACREDITADA	0	0	0	0	162	162	0	0	0	0	0	0	324	5 : Muy baja
19AO000100198	PROMOCIÓN DE LOS SERVICIOS DE CAPACITACIÓN, CERTIFICACIÓN DE COMPETENCIAS LABORALES Y FOCALIZACIÓN DE BENEFICIARIOS - SEDE UCAYALI	250100 : MULTIDISTRITAL	15,000.00	466 : PERSONA ACREDITADA	0	0	0	0	162	162	0	0	0	0	0	0	324	5 : Muy baja
19AO000100199	PROMOCIÓN DE LOS SERVICIOS DE CAPACITACIÓN, CERTIFICACIÓN DE COMPETENCIAS LABORALES Y FOCALIZACIÓN DE BENEFICIARIOS - SEDE AMAZONAS	010000 : MULTIDISTRITAL	15,000.00	466 : PERSONA ACREDITADA	0	0	0	0	84	84	0	0	0	0	0	0	168	5 : Muy baja
19AO000100200	PROMOCIÓN DE LOS SERVICIOS DE CAPACITACIÓN, CERTIFICACIÓN DE COMPETENCIAS LABORALES Y FOCALIZACIÓN DE BENEFICIARIOS - SEDE APURÍMAC	030100 : MULTIDISTRITAL	15,000.00	466 : PERSONA ACREDITADA	0	0	0	0	84	84	0	0	0	0	0	0	168	5 : Muy baja
19AO000100201	PROMOCIÓN DE LOS SERVICIOS DE CAPACITACIÓN, CERTIFICACIÓN DE COMPETENCIAS LABORALES Y FOCALIZACIÓN DE BENEFICIARIOS - SEDE AYACUCHO	050100 : MULTIDISTRITAL	15,000.00	466 : PERSONA ACREDITADA	0	0	0	0	84	84	0	0	0	0	0	0	168	5 : Muy baja
19AO000100202	PROMOCIÓN DE LOS SERVICIOS DE CAPACITACIÓN, CERTIFICACIÓN DE COMPETENCIAS LABORALES Y FOCALIZACIÓN DE BENEFICIARIOS - SEDE HUÁNUCO	100100 : MULTIDISTRITAL	15,000.00	466 : PERSONA ACREDITADA	0	0	0	0	84	84	0	0	0	0	0	0	168	5 : Muy baja
19AO000100203	PROMOCIÓN DE LOS SERVICIOS DE CAPACITACIÓN, CERTIFICACIÓN DE COMPETENCIAS LABORALES Y FOCALIZACIÓN DE BENEFICIARIOS - SEDE MOQUEGUA	180000 : MULTIDISTRITAL	15,000.00	466 : PERSONA ACREDITADA	0	0	0	0	84	84	0	0	0	0	0	0	168	5 : Muy baja
19AO000100204	PROMOCIÓN DE LOS SERVICIOS DE CAPACITACIÓN, CERTIFICACIÓN DE COMPETENCIAS LABORALES Y FOCALIZACIÓN DE BENEFICIARIOS - SEDE TACNA	230000 : MULTIDISTRITAL	15,000.00	466 : PERSONA ACREDITADA	0	0	0	0	84	84	0	0	0	0	0	0	168	5 : Muy baja
19AO000100205	PROMOCIÓN DE LOS SERVICIOS DE CAPACITACIÓN, CERTIFICACIÓN DE COMPETENCIAS LABORALES Y FOCALIZACIÓN DE BENEFICIARIOS - SEDE TUMBES	240000 : MULTIDISTRITAL	15,000.00	466 : PERSONA ACREDITADA	0	0	0	0	84	84	0	0	0	0	0	0	168	5 : Muy baja
19AO000100269	CAPACITACIÓN EN COMPETENCIAS BÁSICAS, TRANSVERSALES Y TÉCNICAS BÁSICAS PARA EL EMPLEO PARA EL GRUPO DE EDAD DE 15 A 29 AÑOS - SEDE AMAZONAS	010100 : MULTIDISTRITAL	503,850.00	087 : PERSONA ATENDIDA	0	0	0	0	0	0	52	53	0	0	0	0	105	5 : Muy baja
19AO000100271	CAPACITACIÓN EN COMPETENCIAS BÁSICAS, TRANSVERSALES Y TÉCNICAS BÁSICAS PARA EL EMPLEO PARA EL GRUPO DE EDAD DE 15 A 29 AÑOS - SEDE ANCASH	020100 : MULTIDISTRITAL	594,471.00	087 : PERSONA ATENDIDA	0	0	0	0	0	0	184	184	0	0	0	0	368	5 : Muy baja
19AO000100273	CAPACITACIÓN EN COMPETENCIAS BÁSICAS, TRANSVERSALES Y TÉCNICAS BÁSICAS PARA EL EMPLEO PARA EL GRUPO DE EDAD DE 15 A 29 AÑOS - SEDE AREQUIPA	040100 : MULTIDISTRITAL	996,957.00	087 : PERSONA ATENDIDA	0	0	0	0	0	0	184	184	0	0	0	0	368	5 : Muy baja
19AO000100274	CAPACITACIÓN EN COMPETENCIAS BÁSICAS, TRANSVERSALES Y TÉCNICAS BÁSICAS PARA EL EMPLEO PARA EL GRUPO DE EDAD DE 15 A 29 AÑOS - SEDE AYACUCHO	050100 : MULTIDISTRITAL	428,044.00	087 : PERSONA ATENDIDA	0	0	0	0	0	0	52	53	0	0	0	0	105	5 : Muy baja
19AO000100276	CAPACITACIÓN EN COMPETENCIAS BÁSICAS, TRANSVERSALES Y TÉCNICAS BÁSICAS PARA EL EMPLEO PARA EL GRUPO DE EDAD DE 15 A 29 AÑOS - SEDE CAJAMARCA	060100 : MULTIDISTRITAL	640,143.00	087 : PERSONA ATENDIDA	0	0	0	0	0	0	109	109	0	0	0	0	218	5 : Muy baja
19AO000100278	CAPACITACIÓN EN COMPETENCIAS BÁSICAS, TRANSVERSALES Y TÉCNICAS BÁSICAS PARA EL EMPLEO PARA EL GRUPO DE EDAD DE 15 A 29 AÑOS - SEDE CUSCO	080100 : MULTIDISTRITAL	986,403.00	087 : PERSONA ATENDIDA	0	0	0	0	0	0	109	109	0	0	0	0	218	5 : Muy baja
19AO000100279	CAPACITACIÓN EN COMPETENCIAS BÁSICAS, TRANSVERSALES Y TÉCNICAS BÁSICAS PARA EL EMPLEO PARA EL GRUPO DE EDAD DE 15 A 29 AÑOS - SEDE HUÁNUCO	100100 : MULTIDISTRITAL	372,344.00	087 : PERSONA ATENDIDA	0	0	0	0	0	0	52	53	0	0	0	0	105	5 : Muy baja
19AO000100281	CAPACITACIÓN EN COMPETENCIAS BÁSICAS, TRANSVERSALES Y TÉCNICAS BÁSICAS PARA EL EMPLEO PARA EL GRUPO DE EDAD DE 15 A 29 AÑOS - SEDE ICA	110100 : MULTIDISTRITAL	518,182.00	087 : PERSONA ATENDIDA	0	0	0	0	0	0	159	159	0	0	0	0	318	5 : Muy baja
19AO000100283	CAPACITACIÓN EN COMPETENCIAS BÁSICAS, TRANSVERSALES Y TÉCNICAS BÁSICAS PARA EL	120100 : MULTIDISTRITAL	573,143.00	087 : PERSONA ATENDIDA	0	0	0	0	0	0	109	109	0	0	0	0	218	5 : Muy baja

	EMPLEO PARA EL GRUPO DE EDAD DE 15 A 29 AÑOS - SEDE JUNÍN																		
19AO0000100285	CAPACITACIÓN EN COMPETENCIAS BÁSICAS, TRANSVERSALES Y TÉCNICAS BÁSICAS PARA EL EMPLEO PARA EL GRUPO DE EDAD DE 15 A 29 AÑOS - SEDE LA LIBERTAD	130100 : MULTIDISTRITAL	1,040,870.00	087 : PERSONA ATENDIDA	0	0	0	0	0	0	174	174	0	0	0	0	348	5 : Muy baja
19AO0000100287	CAPACITACIÓN EN COMPETENCIAS BÁSICAS, TRANSVERSALES Y TÉCNICAS BÁSICAS PARA EL EMPLEO PARA EL GRUPO DE EDAD DE 15 A 29 AÑOS - SEDE LAMBAYEQUE	140100 : MULTIDISTRITAL	971,013.00	087 : PERSONA ATENDIDA	0	0	0	0	0	0	184	184	0	0	0	0	368	5 : Muy baja
19AO0000100289	CAPACITACIÓN EN COMPETENCIAS BÁSICAS, TRANSVERSALES Y TÉCNICAS BÁSICAS PARA EL EMPLEO PARA EL GRUPO DE EDAD DE 15 A 29 AÑOS - SEDE LIMA - CALLAO	070100 : MULTIDISTRITAL	8,566,411.00	087 : PERSONA ATENDIDA	0	0	0	0	0	577	1,010	1,010	0	289	0	0	2,886	5 : Muy baja
19AO0000100290	CAPACITACIÓN EN COMPETENCIAS BÁSICAS, TRANSVERSALES Y TÉCNICAS BÁSICAS PARA EL EMPLEO PARA EL GRUPO DE EDAD DE 15 A 29 AÑOS - SEDE LIMA UGC	150100 : MULTIDISTRITAL	2,272,567.00	087 : PERSONA ATENDIDA	0	0	0	0	0	0	0	1	0	0	0	0	1	5 : Muy baja
19AO0000100292	CAPACITACIÓN EN COMPETENCIAS BÁSICAS, TRANSVERSALES Y TÉCNICAS BÁSICAS PARA EL EMPLEO PARA EL GRUPO DE EDAD DE 15 A 29 AÑOS - SEDE LORETO	160100 : MULTIDISTRITAL	942,683.00	087 : PERSONA ATENDIDA	0	0	0	0	0	0	174	174	0	0	0	0	348	5 : Muy baja
19AO0000100293	CAPACITACIÓN EN COMPETENCIAS BÁSICAS, TRANSVERSALES Y TÉCNICAS BÁSICAS PARA EL EMPLEO PARA EL GRUPO DE EDAD DE 15 A 29 AÑOS - SEDE MADRE DE DIOS	170100 : MULTIDISTRITAL	438,084.00	087 : PERSONA ATENDIDA	0	0	0	0	0	0	109	109	0	0	0	0	218	5 : Muy baja
19AO0000100294	CAPACITACIÓN EN COMPETENCIAS BÁSICAS, TRANSVERSALES Y TÉCNICAS BÁSICAS PARA EL EMPLEO PARA EL GRUPO DE EDAD DE 15 A 29 AÑOS - SEDE MOQUEGUA	180100 : MULTIDISTRITAL	364,944.00	087 : PERSONA ATENDIDA	0	0	0	0	0	0	52	53	0	0	0	0	105	5 : Muy baja
19AO0000100295	CAPACITACIÓN EN COMPETENCIAS BÁSICAS, TRANSVERSALES Y TÉCNICAS BÁSICAS PARA EL EMPLEO PARA EL GRUPO DE EDAD DE 15 A 29 AÑOS - SEDE CERRO DE PASCO	190100 : MULTIDISTRITAL	380,544.00	087 : PERSONA ATENDIDA	0	0	0	0	0	0	109	109	0	0	0	0	218	5 : Muy baja
19AO0000100297	CAPACITACIÓN EN COMPETENCIAS BÁSICAS, TRANSVERSALES Y TÉCNICAS BÁSICAS PARA EL EMPLEO PARA EL GRUPO DE EDAD DE 15 A 29 AÑOS - SEDE PIURA	200100 : MULTIDISTRITAL	975,588.00	087 : PERSONA ATENDIDA	0	0	0	0	0	0	159	159	0	0	0	0	318	5 : Muy baja
19AO0000100299	CAPACITACIÓN EN COMPETENCIAS BÁSICAS, TRANSVERSALES Y TÉCNICAS BÁSICAS PARA EL EMPLEO PARA EL GRUPO DE EDAD DE 15 A 29 AÑOS - SEDE PUNO	210100 : MULTIDISTRITAL	954,240.00	087 : PERSONA ATENDIDA	0	0	0	0	0	0	174	174	0	0	0	0	348	5 : Muy baja
19AO0000100301	CAPACITACIÓN EN COMPETENCIAS BÁSICAS, TRANSVERSALES Y TÉCNICAS BÁSICAS PARA EL EMPLEO PARA EL GRUPO DE EDAD DE 15 A 29 AÑOS - SEDE SAN MARTÍN	220100 : MULTIDISTRITAL	715,542.00	087 : PERSONA ATENDIDA	0	0	0	0	0	0	109	109	0	0	0	0	218	5 : Muy baja
19AO0000100302	CAPACITACIÓN EN COMPETENCIAS BÁSICAS, TRANSVERSALES Y TÉCNICAS BÁSICAS PARA EL EMPLEO PARA EL GRUPO DE EDAD DE 15 A 29 AÑOS - SEDE TACNA	230100 : MULTIDISTRITAL	454,644.00	087 : PERSONA ATENDIDA	0	0	0	0	0	0	52	53	0	0	0	0	105	5 : Muy baja
19AO0000100303	CAPACITACIÓN EN COMPETENCIAS BÁSICAS, TRANSVERSALES Y TÉCNICAS BÁSICAS PARA EL EMPLEO PARA EL GRUPO DE EDAD DE 15 A 29 AÑOS - SEDE TUMBES	240100 : MULTIDISTRITAL	414,904.00	087 : PERSONA ATENDIDA	0	0	0	0	0	0	52	53	0	0	0	0	105	5 : Muy baja
19AO0000100305	CAPACITACIÓN EN COMPETENCIAS BÁSICAS, TRANSVERSALES Y TÉCNICAS BÁSICAS PARA EL EMPLEO PARA EL GRUPO DE EDAD DE 15 A 29 AÑOS - SEDE UCAYALI	250100 : MULTIDISTRITAL	540,284.00	087 : PERSONA ATENDIDA	0	0	0	0	0	0	109	109	0	0	0	0	218	5 : Muy baja
19AO0000100307	CAPACITACIÓN EN COMPETENCIAS BÁSICAS, TRANSVERSALES Y TÉCNICAS BÁSICAS PARA EL EMPLEO PARA EL GRUPO DE EDAD DE 15 A 29 AÑOS - SEDE APURÍMAC	030100 : MULTIDISTRITAL	571,941.00	087 : PERSONA ATENDIDA	0	0	0	0	0	0	52	53	0	0	0	0	105	5 : Muy baja
19AO0000100488	GESTIÓN DE EXPEDIENTES PARA DETERMINACIÓN DE LA OFERTA LABORAL, FORMATIVA Y COMPETENCIAS A CERTIFICAR - SEDE ANCASH	020100 : MULTIDISTRITAL	1,000.00	051 : EXPEDIENTE	0	0	1	1	0	0	0	0	0	0	0	0	2	5 : Muy baja
19AO0000100489	GESTIÓN DE EXPEDIENTES PARA DETERMINACIÓN DE LA OFERTA LABORAL, FORMATIVA Y COMPETENCIAS A CERTIFICAR - SEDE AREQUIPA	040000 : MULTIDISTRITAL	1,000.00	051 : EXPEDIENTE	0	0	1	1	0	0	0	0	0	0	0	0	2	5 : Muy baja
19AO0000100490	GESTIÓN DE EXPEDIENTES PARA DETERMINACIÓN DE LA OFERTA LABORAL,	060100 : MULTIDISTRITAL	1,000.00	051 : EXPEDIENTE	0	0	1	0	0	0	0	0	0	0	0	0	1	5 : Muy baja

	FORMATIVA Y COMPETENCIAS A CERTIFICAR - SEDE CAJAMARCA																	
19AO000100491	GESTIÓN DE EXPEDIENTES PARA DETERMINACIÓN DE LA OFERTA LABORAL, FORMATIVA Y COMPETENCIAS A CERTIFICAR - SEDE CUSCO	080100 : MULTIDISTRITAL	1,000.00	051 : EXPEDIENTE	0	0	0	1	0	0	0	0	0	0	0	0	1	5 : Muy baja
19AO000100492	GESTIÓN DE EXPEDIENTES PARA DETERMINACIÓN DE LA OFERTA LABORAL, FORMATIVA Y COMPETENCIAS A CERTIFICAR- SEDE ICA	110100 : MULTIDISTRITAL	1,000.00	051 : EXPEDIENTE	0	0	0	0	1	0	0	0	0	0	0	0	1	5 : Muy baja
19AO000100493	GESTIÓN DE EXPEDIENTES PARA DETERMINACIÓN DE LA OFERTA LABORAL, FORMATIVA Y COMPETENCIAS A CERTIFICAR - SEDE JUNÍN	120100 : MULTIDISTRITAL	1,000.00	051 : EXPEDIENTE	0	0	0	1	0	0	0	0	0	0	0	0	1	5 : Muy baja
19AO000100494	GESTIÓN DE EXPEDIENTES PARA DETERMINACIÓN DE LA OFERTA LABORAL, FORMATIVA Y COMPETENCIAS A CERTIFICAR - SEDE LA LIBERTAD	130000 : MULTIDISTRITAL	1,000.00	051 : EXPEDIENTE	0	0	1	0	1	0	0	0	0	0	0	0	2	5 : Muy baja
19AO000100495	GESTIÓN DE EXPEDIENTES PARA DETERMINACIÓN DE LA OFERTA LABORAL, FORMATIVA Y COMPETENCIAS A CERTIFICAR - SEDE LAMBAYEQUE	140000 : MULTIDISTRITAL	1,000.00	051 : EXPEDIENTE	0	0	1	0	1	0	0	0	0	0	0	0	2	5 : Muy baja
19AO000100496	GESTIÓN DE EXPEDIENTES PARA DETERMINACIÓN DE LA OFERTA LABORAL, FORMATIVA Y COMPETENCIAS A CERTIFICAR - SEDE LIMA UGC	150000 : MULTIDISTRITAL	1,092,468.00	051 : EXPEDIENTE	0	0	1	0	0	0	0	0	0	0	0	0	1	5 : Muy baja
19AO000100497	GESTIÓN DE EXPEDIENTES PARA DETERMINACIÓN DE LA OFERTA LABORAL, FORMATIVA Y COMPETENCIAS A CERTIFICAR - SEDE LIMA - CALLAO	070100 : MULTIDISTRITAL	1,000.00	051 : EXPEDIENTE	0	0	3	3	0	0	0	0	0	0	0	0	6	5 : Muy baja
19AO000100498	GESTIÓN DE EXPEDIENTES PARA DETERMINACIÓN DE LA OFERTA LABORAL, FORMATIVA Y COMPETENCIAS A CERTIFICAR - SEDE LORETO	160000 : MULTIDISTRITAL	1,000.00	051 : EXPEDIENTE	0	0	1	1	0	0	0	0	0	0	0	0	2	5 : Muy baja
19AO000100499	GESTIÓN DE EXPEDIENTES PARA DETERMINACIÓN DE LA OFERTA LABORAL, FORMATIVA Y COMPETENCIAS A CERTIFICAR - SEDE MADRE DE DIOS	170000 : MULTIDISTRITAL	1,000.00	051 : EXPEDIENTE	0	0	0	1	0	0	0	0	0	0	0	0	1	5 : Muy baja
19AO000100500	GESTIÓN DE EXPEDIENTES PARA DETERMINACIÓN DE LA OFERTA LABORAL, FORMATIVA Y COMPETENCIAS A CERTIFICAR - SEDE CERRO DE PASCO	190000 : MULTIDISTRITAL	1,000.00	051 : EXPEDIENTE	0	0	0	1	0	0	0	0	0	0	0	0	1	5 : Muy baja
19AO000100501	GESTIÓN DE EXPEDIENTES PARA DETERMINACIÓN DE LA OFERTA LABORAL, FORMATIVA Y COMPETENCIAS A CERTIFICAR - SEDE PIURA	200100 : MULTIDISTRITAL	1,000.00	051 : EXPEDIENTE	0	0	0	1	0	0	0	0	0	0	0	0	1	5 : Muy baja
19AO000100502	GESTIÓN DE EXPEDIENTES PARA DETERMINACIÓN DE LA OFERTA LABORAL, FORMATIVA Y COMPETENCIAS A CERTIFICAR - SEDE PUNO	210100 : MULTIDISTRITAL	1,000.00	051 : EXPEDIENTE	0	0	0	1	0	0	0	0	0	0	0	0	1	5 : Muy baja
19AO000100503	GESTIÓN DE EXPEDIENTES PARA DETERMINACIÓN DE LA OFERTA LABORAL, FORMATIVA Y COMPETENCIAS A CERTIFICAR - SEDE SAN MARTÍN	220000 : MULTIDISTRITAL	1,000.00	051 : EXPEDIENTE	0	0	1	0	0	0	0	0	0	0	0	0	1	5 : Muy baja
19AO000100504	GESTIÓN DE EXPEDIENTES PARA DETERMINACIÓN DE LA OFERTA LABORAL, FORMATIVA Y COMPETENCIAS A CERTIFICAR - SEDE UCAYALI	250000 : MULTIDISTRITAL	1,000.00	051 : EXPEDIENTE	0	0	1	0	0	0	0	0	0	0	0	0	1	5 : Muy baja
19AO000100505	GESTIÓN DE EXPEDIENTES PARA DETERMINACIÓN DE LA OFERTA LABORAL, FORMATIVA Y COMPETENCIAS A CERTIFICAR - SEDE AMAZONAS	010000 : MULTIDISTRITAL	1,000.00	051 : EXPEDIENTE	0	0	0	0	1	0	0	0	0	0	0	0	1	5 : Muy baja
19AO000100506	GESTIÓN DE EXPEDIENTES PARA DETERMINACIÓN DE LA OFERTA LABORAL, FORMATIVA Y COMPETENCIAS A CERTIFICAR - SEDE APURÍMAC	030000 : MULTIDISTRITAL	1,000.00	051 : EXPEDIENTE	0	0	1	0	0	0	0	0	0	0	0	0	1	5 : Muy baja
19AO000100507	GESTIÓN DE EXPEDIENTES PARA DETERMINACIÓN DE LA OFERTA LABORAL, FORMATIVA Y COMPETENCIAS A CERTIFICAR - SEDE AYACUCHO	050000 : MULTIDISTRITAL	1,000.00	051 : EXPEDIENTE	0	0	0	0	1	0	0	0	0	0	0	0	1	5 : Muy baja
19AO000100508	GESTIÓN DE EXPEDIENTES PARA DETERMINACIÓN DE LA OFERTA LABORAL,	100000 : MULTIDISTRITAL	1,000.00	051 : EXPEDIENTE	0	0	0	1	0	0	0	0	0	0	0	0	1	5 : Muy baja

	FORMATIVA Y COMPETENCIAS A CERTIFICAR - SEDE HUÁNUCO																		
19AO0000100509	GESTIÓN DE EXPEDIENTES PARA DETERMINACIÓN DE LA OFERTA LABORAL, FORMATIVA Y COMPETENCIAS A CERTIFICAR - SEDE MOQUEGUA	180000 : MULTIDISTRITAL	1,000.00	051 : EXPEDIENTE	0	0	0	1	0	0	0	0	0	0	0	0	1	5 : Muy baja
19AO0000100510	GESTIÓN DE EXPEDIENTES PARA DETERMINACIÓN DE LA OFERTA LABORAL, FORMATIVA Y COMPETENCIAS A CERTIFICAR - SEDE TACNA	230000 : MULTIDISTRITAL	1,000.00	051 : EXPEDIENTE	0	0	0	0	1	0	0	0	0	0	0	0	1	5 : Muy baja
19AO0000100511	GESTIÓN DE EXPEDIENTES PARA DETERMINACIÓN DE LA OFERTA LABORAL, FORMATIVA Y COMPETENCIAS A CERTIFICAR - SEDE TUMBES	240000 : MULTIDISTRITAL	1,000.00	051 : EXPEDIENTE	0	0	0	1	0	0	0	0	0	0	0	0	1	5 : Muy baja
19AO0000100512	PROMOCIÓN DE LOS SERVICIOS DE CAPACITACIÓN, CERTIFICACIÓN DE COMPETENCIAS LABORALES Y FOCALIZACIÓN DE BENEFICIARIOS - SEDE ANCASH	020100 : MULTIDISTRITAL	15,000.00	466 : PERSONA ACREDITADA	0	0	0	0	273	273	0	0	0	0	0	0	546	5 : Muy baja
19AO0000100513	PROMOCIÓN DE LOS SERVICIOS DE CAPACITACIÓN, CERTIFICACIÓN DE COMPETENCIAS LABORALES Y FOCALIZACIÓN DE BENEFICIARIOS - SEDE AREQUIPA	040100 : MULTIDISTRITAL	74,920.00	466 : PERSONA ACREDITADA	0	0	0	0	273	273	0	0	0	0	0	0	546	5 : Muy baja
19AO0000100514	PROMOCIÓN DE LOS SERVICIOS DE CAPACITACIÓN, CERTIFICACIÓN DE COMPETENCIAS LABORALES Y FOCALIZACIÓN DE BENEFICIARIOS - SEDE CAJAMARCA	060100 : MULTIDISTRITAL	40,000.00	466 : PERSONA ACREDITADA	0	0	0	0	162	162	0	0	0	0	0	0	324	5 : Muy baja
19AO0000100515	PROMOCIÓN DE LOS SERVICIOS DE CAPACITACIÓN, CERTIFICACIÓN DE COMPETENCIAS LABORALES Y FOCALIZACIÓN DE BENEFICIARIOS - SEDE CUSCO	080100 : MULTIDISTRITAL	58,920.00	466 : PERSONA ACREDITADA	0	0	0	0	162	162	0	0	0	0	0	0	324	5 : Muy baja
19AO0000100516	PROMOCIÓN DE LOS SERVICIOS DE CAPACITACIÓN, CERTIFICACIÓN DE COMPETENCIAS LABORALES Y FOCALIZACIÓN DE BENEFICIARIOS - SEDE ICA	110100 : MULTIDISTRITAL	15,000.00	466 : PERSONA ACREDITADA	0	0	0	0	236	236	0	0	0	0	0	0	472	5 : Muy baja
19AO0000100517	PROMOCIÓN DE LOS SERVICIOS DE CAPACITACIÓN, CERTIFICACIÓN DE COMPETENCIAS LABORALES Y FOCALIZACIÓN DE BENEFICIARIOS - SEDE JUNÍN	120100 : MULTIDISTRITAL	15,000.00	466 : PERSONA ACREDITADA	0	0	0	0	236	236	0	0	0	0	0	0	472	5 : Muy baja
19AO0000100518	PROMOCIÓN DE LOS SERVICIOS DE CAPACITACIÓN, CERTIFICACIÓN DE COMPETENCIAS LABORALES Y FOCALIZACIÓN DE BENEFICIARIOS - SEDE LA LIBERTAD	130100 : MULTIDISTRITAL	74,920.00	466 : PERSONA ACREDITADA	0	0	0	0	256	257	0	0	0	0	0	0	513	5 : Muy baja
19AO0000100519	PROMOCIÓN DE LOS SERVICIOS DE CAPACITACIÓN, CERTIFICACIÓN DE COMPETENCIAS LABORALES Y FOCALIZACIÓN DE BENEFICIARIOS - SEDE LAMBAYEQUE	140100 : MULTIDISTRITAL	74,920.00	466 : PERSONA ACREDITADA	0	0	0	0	273	273	0	0	0	0	0	0	546	5 : Muy baja
19AO0000100521	PROMOCIÓN DE LOS SERVICIOS DE CAPACITACIÓN, CERTIFICACIÓN DE COMPETENCIAS LABORALES Y FOCALIZACIÓN DE BENEFICIARIOS - SEDE LIMA UGC	150100 : MULTIDISTRITAL	1,441,391.00	466 : PERSONA ACREDITADA	0	0	0	0	0	1	0	0	0	0	0	0	1	5 : Muy baja
19AO0000100522	PROMOCIÓN DE LOS SERVICIOS DE CAPACITACIÓN, CERTIFICACIÓN DE COMPETENCIAS LABORALES Y FOCALIZACIÓN DE BENEFICIARIOS - SEDE LIMA - CALLAO	070100 : MULTIDISTRITAL	470,680.00	466 : PERSONA ACREDITADA	0	0	0	1,043	1,820	1,423	0	0	0	0	0	0	4,286	5 : Muy baja
19AO0000100523	PROMOCIÓN DE LOS SERVICIOS DE CAPACITACIÓN, CERTIFICACIÓN DE COMPETENCIAS LABORALES Y FOCALIZACIÓN DE BENEFICIARIOS - SEDE LORETO	160100 : MULTIDISTRITAL	58,920.00	466 : PERSONA ACREDITADA	0	0	0	0	257	256	0	0	0	0	0	0	513	5 : Muy baja
19AO0000100524	PROMOCIÓN DE LOS SERVICIOS DE CAPACITACIÓN, CERTIFICACIÓN DE COMPETENCIAS LABORALES Y FOCALIZACIÓN DE BENEFICIARIOS - SEDE MADRE DE DIOS	170100 : MULTIDISTRITAL	15,000.00	466 : PERSONA ACREDITADA	0	0	0	0	162	162	0	0	0	0	0	0	324	5 : Muy baja
19AO0000100525	PROMOCIÓN DE LOS SERVICIOS DE CAPACITACIÓN, CERTIFICACIÓN DE COMPETENCIAS LABORALES Y FOCALIZACIÓN DE BENEFICIARIOS - SEDE CERRO DE PASCO	190100 : MULTIDISTRITAL	15,000.00	466 : PERSONA ACREDITADA	0	0	0	0	162	162	0	0	0	0	0	0	324	5 : Muy baja
19AO0000100526	PROMOCIÓN DE LOS SERVICIOS DE CAPACITACIÓN, CERTIFICACIÓN DE COMPETENCIAS LABORALES Y FOCALIZACIÓN DE BENEFICIARIOS - SEDE PIURA	200100 : MULTIDISTRITAL	74,920.00	466 : PERSONA ACREDITADA	0	0	0	0	236	236	0	0	0	0	0	0	472	5 : Muy baja
19AO0000100527	PROMOCIÓN DE LOS SERVICIOS DE CAPACITACIÓN, CERTIFICACIÓN DE	210100 : MULTIDISTRITAL	74,920.00	466 : PERSONA ACREDITADA	0	0	0	0	256	257	0	0	0	0	0	0	513	5 : Muy baja

	COMPETENCIAS LABORALES Y FOCALIZACIÓN DE BENEFICIARIOS - SEDE PUNO																		
19AO0000100528	PROMOCIÓN DE LOS SERVICIOS DE CAPACITACIÓN, CERTIFICACIÓN DE COMPETENCIAS LABORALES Y FOCALIZACIÓN DE BENEFICIARIOS - SEDE SAN MARTÍN	220100 : MULTIDISTRITAL	15,000.00	466 : PERSONA ACREDITADA	0	0	0	0	162	162	0	0	0	0	0	0	324	5 : Muy baja
19AO0000100529	PROMOCIÓN DE LOS SERVICIOS DE CAPACITACIÓN, CERTIFICACIÓN DE COMPETENCIAS LABORALES Y FOCALIZACIÓN DE BENEFICIARIOS - SEDE UCAYALI	250100 : MULTIDISTRITAL	15,000.00	466 : PERSONA ACREDITADA	0	0	0	0	162	162	0	0	0	0	0	0	324	5 : Muy baja
19AO0000100530	PROMOCIÓN DE LOS SERVICIOS DE CAPACITACIÓN, CERTIFICACIÓN DE COMPETENCIAS LABORALES Y FOCALIZACIÓN DE BENEFICIARIOS - SEDE AMAZONAS	010000 : MULTIDISTRITAL	15,000.00	466 : PERSONA ACREDITADA	0	0	0	0	84	84	0	0	0	0	0	0	168	5 : Muy baja
19AO0000100531	PROMOCIÓN DE LOS SERVICIOS DE CAPACITACIÓN, CERTIFICACIÓN DE COMPETENCIAS LABORALES Y FOCALIZACIÓN DE BENEFICIARIOS - SEDE APURÍMAC	030100 : MULTIDISTRITAL	15,000.00	466 : PERSONA ACREDITADA	0	0	0	0	84	84	0	0	0	0	0	0	168	5 : Muy baja
19AO0000100532	PROMOCIÓN DE LOS SERVICIOS DE CAPACITACIÓN, CERTIFICACIÓN DE COMPETENCIAS LABORALES Y FOCALIZACIÓN DE BENEFICIARIOS - SEDE AYACUCHO	050100 : MULTIDISTRITAL	15,000.00	466 : PERSONA ACREDITADA	0	0	0	0	84	84	0	0	0	0	0	0	168	5 : Muy baja
19AO0000100533	PROMOCIÓN DE LOS SERVICIOS DE CAPACITACIÓN, CERTIFICACIÓN DE COMPETENCIAS LABORALES Y FOCALIZACIÓN DE BENEFICIARIOS - SEDE HUÁNUCO	100100 : MULTIDISTRITAL	15,000.00	466 : PERSONA ACREDITADA	0	0	0	0	84	84	0	0	0	0	0	0	168	5 : Muy baja
19AO0000100534	PROMOCIÓN DE LOS SERVICIOS DE CAPACITACIÓN, CERTIFICACIÓN DE COMPETENCIAS LABORALES Y FOCALIZACIÓN DE BENEFICIARIOS - SEDE MOQUEGUA	180000 : MULTIDISTRITAL	15,000.00	466 : PERSONA ACREDITADA	0	0	0	0	84	84	0	0	0	0	0	0	168	5 : Muy baja
19AO0000100535	PROMOCIÓN DE LOS SERVICIOS DE CAPACITACIÓN, CERTIFICACIÓN DE COMPETENCIAS LABORALES Y FOCALIZACIÓN DE BENEFICIARIOS - SEDE TACNA	230000 : MULTIDISTRITAL	15,000.00	466 : PERSONA ACREDITADA	0	0	0	0	84	84	0	0	0	0	0	0	168	5 : Muy baja
19AO0000100536	PROMOCIÓN DE LOS SERVICIOS DE CAPACITACIÓN, CERTIFICACIÓN DE COMPETENCIAS LABORALES Y FOCALIZACIÓN DE BENEFICIARIOS - SEDE TUMBES	240000 : MULTIDISTRITAL	15,000.00	466 : PERSONA ACREDITADA	0	0	0	0	84	84	0	0	0	0	0	0	168	5 : Muy baja
19AO0000100600	CAPACITACIÓN EN COMPETENCIAS BÁSICAS, TRANSVERSALES Y TÉCNICAS BÁSICAS PARA EL EMPLEO PARA EL GRUPO DE EDAD DE 15 A 29 AÑOS - SEDE AMAZONAS	010100 : MULTIDISTRITAL	503,850.00	087 : PERSONA ATENDIDA	0	0	0	0	0	0	52	53	0	0	0	0	105	5 : Muy baja
19AO0000100602	CAPACITACIÓN EN COMPETENCIAS BÁSICAS, TRANSVERSALES Y TÉCNICAS BÁSICAS PARA EL EMPLEO PARA EL GRUPO DE EDAD DE 15 A 29 AÑOS - SEDE ANCASH	020100 : MULTIDISTRITAL	594,471.00	087 : PERSONA ATENDIDA	0	0	0	0	0	0	184	184	0	0	0	0	368	5 : Muy baja
19AO0000100604	CAPACITACIÓN EN COMPETENCIAS BÁSICAS, TRANSVERSALES Y TÉCNICAS BÁSICAS PARA EL EMPLEO PARA EL GRUPO DE EDAD DE 15 A 29 AÑOS - SEDE AREQUIPA	040100 : MULTIDISTRITAL	996,957.00	087 : PERSONA ATENDIDA	0	0	0	0	0	0	184	184	0	0	0	0	368	5 : Muy baja
19AO0000100605	CAPACITACIÓN EN COMPETENCIAS BÁSICAS, TRANSVERSALES Y TÉCNICAS BÁSICAS PARA EL EMPLEO PARA EL GRUPO DE EDAD DE 15 A 29 AÑOS - SEDE AYACUCHO	050100 : MULTIDISTRITAL	428,044.00	087 : PERSONA ATENDIDA	0	0	0	0	0	0	52	53	0	0	0	0	105	5 : Muy baja
19AO0000100607	CAPACITACIÓN EN COMPETENCIAS BÁSICAS, TRANSVERSALES Y TÉCNICAS BÁSICAS PARA EL EMPLEO PARA EL GRUPO DE EDAD DE 15 A 29 AÑOS - SEDE CAJAMARCA	060100 : MULTIDISTRITAL	640,143.00	087 : PERSONA ATENDIDA	0	0	0	0	0	0	109	109	0	0	0	0	218	5 : Muy baja
19AO0000100609	CAPACITACIÓN EN COMPETENCIAS BÁSICAS, TRANSVERSALES Y TÉCNICAS BÁSICAS PARA EL EMPLEO PARA EL GRUPO DE EDAD DE 15 A 29 AÑOS - SEDE CUSCO	080100 : MULTIDISTRITAL	986,403.00	087 : PERSONA ATENDIDA	0	0	0	0	0	0	109	109	0	0	0	0	218	5 : Muy baja
19AO0000100610	CAPACITACIÓN EN COMPETENCIAS BÁSICAS, TRANSVERSALES Y TÉCNICAS BÁSICAS PARA EL EMPLEO PARA EL GRUPO DE EDAD DE 15 A 29 AÑOS - SEDE HUÁNUCO	100100 : MULTIDISTRITAL	372,344.00	087 : PERSONA ATENDIDA	0	0	0	0	0	0	52	53	0	0	0	0	105	5 : Muy baja
19AO0000100612	CAPACITACIÓN EN COMPETENCIAS BÁSICAS, TRANSVERSALES Y TÉCNICAS BÁSICAS PARA EL EMPLEO PARA EL GRUPO DE EDAD DE 15 A 29 AÑOS - SEDE ICA	110100 : MULTIDISTRITAL	518,182.00	087 : PERSONA ATENDIDA	0	0	0	0	0	0	159	159	0	0	0	0	318	5 : Muy baja
19AO0000100614	CAPACITACIÓN EN COMPETENCIAS BÁSICAS, TRANSVERSALES Y TÉCNICAS BÁSICAS PARA EL	120100 : MULTIDISTRITAL	573,143.00	087 : PERSONA ATENDIDA	0	0	0	0	0	0	109	109	0	0	0	0	218	5 : Muy baja

	EMPLEO PARA EL GRUPO DE EDAD DE 15 A 29 AÑOS - SEDE JUNÍN																		
19AO0000100616	CAPACITACIÓN EN COMPETENCIAS BÁSICAS, TRANSVERSALES Y TÉCNICAS BÁSICAS PARA EL EMPLEO PARA EL GRUPO DE EDAD DE 15 A 29 AÑOS - SEDE LA LIBERTAD	130100 : MULTIDISTRITAL	1,040,870.00	087 : PERSONA ATENDIDA	0	0	0	0	0	0	174	174	0	0	0	0	348	5 : Muy baja
19AO0000100618	CAPACITACIÓN EN COMPETENCIAS BÁSICAS, TRANSVERSALES Y TÉCNICAS BÁSICAS PARA EL EMPLEO PARA EL GRUPO DE EDAD DE 15 A 29 AÑOS - SEDE LAMBAYEQUE	140100 : MULTIDISTRITAL	971,013.00	087 : PERSONA ATENDIDA	0	0	0	0	0	0	184	184	0	0	0	0	368	5 : Muy baja
19AO0000100620	CAPACITACIÓN EN COMPETENCIAS BÁSICAS, TRANSVERSALES Y TÉCNICAS BÁSICAS PARA EL EMPLEO PARA EL GRUPO DE EDAD DE 15 A 29 AÑOS - SEDE LIMA - CALLAO	070100 : MULTIDISTRITAL	8,566,411.00	087 : PERSONA ATENDIDA	0	0	0	0	0	577	1,010	1,010	0	289	0	0	2,886	5 : Muy baja
19AO0000100621	CAPACITACIÓN EN COMPETENCIAS BÁSICAS, TRANSVERSALES Y TÉCNICAS BÁSICAS PARA EL EMPLEO PARA EL GRUPO DE EDAD DE 15 A 29 AÑOS - SEDE LIMA UGC	150100 : MULTIDISTRITAL	2,272,567.00	087 : PERSONA ATENDIDA	0	0	0	0	0	0	0	1	0	0	0	0	1	5 : Muy baja
19AO0000100623	CAPACITACIÓN EN COMPETENCIAS BÁSICAS, TRANSVERSALES Y TÉCNICAS BÁSICAS PARA EL EMPLEO PARA EL GRUPO DE EDAD DE 15 A 29 AÑOS - SEDE LORETO	160100 : MULTIDISTRITAL	942,683.00	087 : PERSONA ATENDIDA	0	0	0	0	0	0	174	174	0	0	0	0	348	5 : Muy baja
19AO0000100624	CAPACITACIÓN EN COMPETENCIAS BÁSICAS, TRANSVERSALES Y TÉCNICAS BÁSICAS PARA EL EMPLEO PARA EL GRUPO DE EDAD DE 15 A 29 AÑOS - SEDE MADRE DE DIOS	170100 : MULTIDISTRITAL	438,084.00	087 : PERSONA ATENDIDA	0	0	0	0	0	0	109	109	0	0	0	0	218	5 : Muy baja
19AO0000100625	CAPACITACIÓN EN COMPETENCIAS BÁSICAS, TRANSVERSALES Y TÉCNICAS BÁSICAS PARA EL EMPLEO PARA EL GRUPO DE EDAD DE 15 A 29 AÑOS - SEDE MOQUEGUA	180100 : MULTIDISTRITAL	364,944.00	087 : PERSONA ATENDIDA	0	0	0	0	0	0	52	53	0	0	0	0	105	5 : Muy baja
19AO0000100626	CAPACITACIÓN EN COMPETENCIAS BÁSICAS, TRANSVERSALES Y TÉCNICAS BÁSICAS PARA EL EMPLEO PARA EL GRUPO DE EDAD DE 15 A 29 AÑOS - SEDE CERRO DE PASCO	190100 : MULTIDISTRITAL	380,544.00	087 : PERSONA ATENDIDA	0	0	0	0	0	0	109	109	0	0	0	0	218	5 : Muy baja
19AO0000100628	CAPACITACIÓN EN COMPETENCIAS BÁSICAS, TRANSVERSALES Y TÉCNICAS BÁSICAS PARA EL EMPLEO PARA EL GRUPO DE EDAD DE 15 A 29 AÑOS - SEDE PIURA	200100 : MULTIDISTRITAL	975,588.00	087 : PERSONA ATENDIDA	0	0	0	0	0	0	159	159	0	0	0	0	318	5 : Muy baja
19AO0000100630	CAPACITACIÓN EN COMPETENCIAS BÁSICAS, TRANSVERSALES Y TÉCNICAS BÁSICAS PARA EL EMPLEO PARA EL GRUPO DE EDAD DE 15 A 29 AÑOS - SEDE PUNO	210100 : MULTIDISTRITAL	954,240.00	087 : PERSONA ATENDIDA	0	0	0	0	0	0	174	174	0	0	0	0	348	5 : Muy baja
19AO0000100632	CAPACITACIÓN EN COMPETENCIAS BÁSICAS, TRANSVERSALES Y TÉCNICAS BÁSICAS PARA EL EMPLEO PARA EL GRUPO DE EDAD DE 15 A 29 AÑOS - SEDE SAN MARTÍN	220100 : MULTIDISTRITAL	715,542.00	087 : PERSONA ATENDIDA	0	0	0	0	0	0	109	109	0	0	0	0	218	5 : Muy baja
19AO0000100633	CAPACITACIÓN EN COMPETENCIAS BÁSICAS, TRANSVERSALES Y TÉCNICAS BÁSICAS PARA EL EMPLEO PARA EL GRUPO DE EDAD DE 15 A 29 AÑOS - SEDE TACNA	230100 : MULTIDISTRITAL	454,644.00	087 : PERSONA ATENDIDA	0	0	0	0	0	0	52	53	0	0	0	0	105	5 : Muy baja
19AO0000100634	CAPACITACIÓN EN COMPETENCIAS BÁSICAS, TRANSVERSALES Y TÉCNICAS BÁSICAS PARA EL EMPLEO PARA EL GRUPO DE EDAD DE 15 A 29 AÑOS - SEDE TUMBES	240100 : MULTIDISTRITAL	414,904.00	087 : PERSONA ATENDIDA	0	0	0	0	0	0	52	53	0	0	0	0	105	5 : Muy baja
19AO0000100636	CAPACITACIÓN EN COMPETENCIAS BÁSICAS, TRANSVERSALES Y TÉCNICAS BÁSICAS PARA EL EMPLEO PARA EL GRUPO DE EDAD DE 15 A 29 AÑOS - SEDE UCAYALI	250100 : MULTIDISTRITAL	540,284.00	087 : PERSONA ATENDIDA	0	0	0	0	0	0	109	109	0	0	0	0	218	5 : Muy baja
19AO0000100638	CAPACITACIÓN EN COMPETENCIAS BÁSICAS, TRANSVERSALES Y TÉCNICAS BÁSICAS PARA EL EMPLEO PARA EL GRUPO DE EDAD DE 15 A 29 AÑOS - SEDE APURÍMAC	030100 : MULTIDISTRITAL	571,941.00	087 : PERSONA ATENDIDA	0	0	0	0	0	0	52	53	0	0	0	0	105	5 : Muy baja
19AO0000100810	GESTIÓN DE EXPEDIENTES PARA DETERMINACIÓN DE LA OFERTA LABORAL, FORMATIVA Y COMPETENCIAS A CERTIFICAR - SEDE ANCASH	020100 : MULTIDISTRITAL	1,000.00	051 : EXPEDIENTE	0	0	1	1	0	0	0	0	0	0	0	0	2	5 : Muy baja
19AO0000100811	GESTIÓN DE EXPEDIENTES PARA DETERMINACIÓN DE LA OFERTA LABORAL, FORMATIVA Y COMPETENCIAS A CERTIFICAR - SEDE AREQUIPA	040000 : MULTIDISTRITAL	1,000.00	051 : EXPEDIENTE	0	0	1	1	0	0	0	0	0	0	0	0	2	5 : Muy baja
19AO0000100812	GESTIÓN DE EXPEDIENTES PARA DETERMINACIÓN DE LA OFERTA LABORAL,	060100 : MULTIDISTRITAL	1,000.00	051 : EXPEDIENTE	0	0	1	0	0	0	0	0	0	0	0	0	1	5 : Muy baja

	FORMATIVA Y COMPETENCIAS A CERTIFICAR - SEDE CAJAMARCA																		
19AO000100813	GESTIÓN DE EXPEDIENTES PARA DETERMINACIÓN DE LA OFERTA LABORAL, FORMATIVA Y COMPETENCIAS A CERTIFICAR - SEDE CUSCO	080100 : MULTIDISTRITAL	1,000.00	051 : EXPEDIENTE	0	0	0	1	0	0	0	0	0	0	0	0	1	5 : Muy baja
19AO000100814	GESTIÓN DE EXPEDIENTES PARA DETERMINACIÓN DE LA OFERTA LABORAL, FORMATIVA Y COMPETENCIAS A CERTIFICAR- SEDE ICA	110100 : MULTIDISTRITAL	1,000.00	051 : EXPEDIENTE	0	0	0	0	1	0	0	0	0	0	0	0	1	5 : Muy baja
19AO000100815	GESTIÓN DE EXPEDIENTES PARA DETERMINACIÓN DE LA OFERTA LABORAL, FORMATIVA Y COMPETENCIAS A CERTIFICAR - SEDE JUNÍN	120100 : MULTIDISTRITAL	1,000.00	051 : EXPEDIENTE	0	0	0	1	0	0	0	0	0	0	0	0	1	5 : Muy baja
19AO000100816	GESTIÓN DE EXPEDIENTES PARA DETERMINACIÓN DE LA OFERTA LABORAL, FORMATIVA Y COMPETENCIAS A CERTIFICAR - SEDE LA LIBERTAD	130000 : MULTIDISTRITAL	1,000.00	051 : EXPEDIENTE	0	0	1	0	1	0	0	0	0	0	0	0	2	5 : Muy baja
19AO000100817	GESTIÓN DE EXPEDIENTES PARA DETERMINACIÓN DE LA OFERTA LABORAL, FORMATIVA Y COMPETENCIAS A CERTIFICAR - SEDE LAMBAYEQUE	140000 : MULTIDISTRITAL	1,000.00	051 : EXPEDIENTE	0	0	1	0	1	0	0	0	0	0	0	0	2	5 : Muy baja
19AO000100818	GESTIÓN DE EXPEDIENTES PARA DETERMINACIÓN DE LA OFERTA LABORAL, FORMATIVA Y COMPETENCIAS A CERTIFICAR - SEDE LIMA UGC	150000 : MULTIDISTRITAL	1,092,468.00	051 : EXPEDIENTE	0	0	1	0	0	0	0	0	0	0	0	0	1	5 : Muy baja
19AO000100819	GESTIÓN DE EXPEDIENTES PARA DETERMINACIÓN DE LA OFERTA LABORAL, FORMATIVA Y COMPETENCIAS A CERTIFICAR - SEDE LIMA - CALLAO	070100 : MULTIDISTRITAL	1,000.00	051 : EXPEDIENTE	0	0	3	3	0	0	0	0	0	0	0	0	6	5 : Muy baja
19AO000100820	GESTIÓN DE EXPEDIENTES PARA DETERMINACIÓN DE LA OFERTA LABORAL, FORMATIVA Y COMPETENCIAS A CERTIFICAR - SEDE LORETO	160000 : MULTIDISTRITAL	1,000.00	051 : EXPEDIENTE	0	0	1	1	0	0	0	0	0	0	0	0	2	5 : Muy baja
19AO000100821	GESTIÓN DE EXPEDIENTES PARA DETERMINACIÓN DE LA OFERTA LABORAL, FORMATIVA Y COMPETENCIAS A CERTIFICAR - SEDE MADRE DE DIOS	170000 : MULTIDISTRITAL	1,000.00	051 : EXPEDIENTE	0	0	0	1	0	0	0	0	0	0	0	0	1	5 : Muy baja
19AO000100822	GESTIÓN DE EXPEDIENTES PARA DETERMINACIÓN DE LA OFERTA LABORAL, FORMATIVA Y COMPETENCIAS A CERTIFICAR - SEDE CERRO DE PASCO	190000 : MULTIDISTRITAL	1,000.00	051 : EXPEDIENTE	0	0	0	1	0	0	0	0	0	0	0	0	1	5 : Muy baja
19AO000100823	GESTIÓN DE EXPEDIENTES PARA DETERMINACIÓN DE LA OFERTA LABORAL, FORMATIVA Y COMPETENCIAS A CERTIFICAR - SEDE PIURA	200100 : MULTIDISTRITAL	1,000.00	051 : EXPEDIENTE	0	0	0	1	0	0	0	0	0	0	0	0	1	5 : Muy baja
19AO000100824	GESTIÓN DE EXPEDIENTES PARA DETERMINACIÓN DE LA OFERTA LABORAL, FORMATIVA Y COMPETENCIAS A CERTIFICAR - SEDE PUNO	210100 : MULTIDISTRITAL	1,000.00	051 : EXPEDIENTE	0	0	0	1	0	0	0	0	0	0	0	0	1	5 : Muy baja
19AO000100825	GESTIÓN DE EXPEDIENTES PARA DETERMINACIÓN DE LA OFERTA LABORAL, FORMATIVA Y COMPETENCIAS A CERTIFICAR - SEDE SAN MARTÍN	220000 : MULTIDISTRITAL	1,000.00	051 : EXPEDIENTE	0	0	1	0	0	0	0	0	0	0	0	0	1	5 : Muy baja
19AO000100826	GESTIÓN DE EXPEDIENTES PARA DETERMINACIÓN DE LA OFERTA LABORAL, FORMATIVA Y COMPETENCIAS A CERTIFICAR - SEDE UCAYALI	250000 : MULTIDISTRITAL	1,000.00	051 : EXPEDIENTE	0	0	1	0	0	0	0	0	0	0	0	0	1	5 : Muy baja
19AO000100827	GESTIÓN DE EXPEDIENTES PARA DETERMINACIÓN DE LA OFERTA LABORAL, FORMATIVA Y COMPETENCIAS A CERTIFICAR - SEDE AMAZONAS	010000 : MULTIDISTRITAL	1,000.00	051 : EXPEDIENTE	0	0	0	0	1	0	0	0	0	0	0	0	1	5 : Muy baja
19AO000100828	GESTIÓN DE EXPEDIENTES PARA DETERMINACIÓN DE LA OFERTA LABORAL, FORMATIVA Y COMPETENCIAS A CERTIFICAR - SEDE APURÍMAC	030000 : MULTIDISTRITAL	1,000.00	051 : EXPEDIENTE	0	0	1	0	0	0	0	0	0	0	0	0	1	5 : Muy baja
19AO000100829	GESTIÓN DE EXPEDIENTES PARA DETERMINACIÓN DE LA OFERTA LABORAL, FORMATIVA Y COMPETENCIAS A CERTIFICAR - SEDE AYACUCHO	050000 : MULTIDISTRITAL	1,000.00	051 : EXPEDIENTE	0	0	0	0	1	0	0	0	0	0	0	0	1	5 : Muy baja
19AO000100830	GESTIÓN DE EXPEDIENTES PARA DETERMINACIÓN DE LA OFERTA LABORAL,	100000 : MULTIDISTRITAL	1,000.00	051 : EXPEDIENTE	0	0	0	1	0	0	0	0	0	0	0	0	1	5 : Muy baja

	FORMATIVA Y COMPETENCIAS A CERTIFICAR - SEDE HUÁNUCO																		
19AO0000100831	GESTIÓN DE EXPEDIENTES PARA DETERMINACIÓN DE LA OFERTA LABORAL, FORMATIVA Y COMPETENCIAS A CERTIFICAR - SEDE MOQUEGUA	180000 : MULTIDISTRITAL	1,000.00	051 : EXPEDIENTE	0	0	0	1	0	0	0	0	0	0	0	0	1	5 : Muy baja
19AO0000100832	GESTIÓN DE EXPEDIENTES PARA DETERMINACIÓN DE LA OFERTA LABORAL, FORMATIVA Y COMPETENCIAS A CERTIFICAR - SEDE TACNA	230000 : MULTIDISTRITAL	1,000.00	051 : EXPEDIENTE	0	0	0	0	1	0	0	0	0	0	0	0	1	5 : Muy baja
19AO0000100833	GESTIÓN DE EXPEDIENTES PARA DETERMINACIÓN DE LA OFERTA LABORAL, FORMATIVA Y COMPETENCIAS A CERTIFICAR - SEDE TUMBES	240000 : MULTIDISTRITAL	1,000.00	051 : EXPEDIENTE	0	0	0	1	0	0	0	0	0	0	0	0	1	5 : Muy baja
19AO0000100834	PROMOCIÓN DE LOS SERVICIOS DE CAPACITACIÓN, CERTIFICACIÓN DE COMPETENCIAS LABORALES Y FOCALIZACIÓN DE BENEFICIARIOS - SEDE ANCASH	020100 : MULTIDISTRITAL	15,000.00	466 : PERSONA ACREDITADA	0	0	0	0	273	273	0	0	0	0	0	0	546	5 : Muy baja
19AO0000100835	PROMOCIÓN DE LOS SERVICIOS DE CAPACITACIÓN, CERTIFICACIÓN DE COMPETENCIAS LABORALES Y FOCALIZACIÓN DE BENEFICIARIOS - SEDE AREQUIPA	040100 : MULTIDISTRITAL	74,920.00	466 : PERSONA ACREDITADA	0	0	0	0	273	273	0	0	0	0	0	0	546	5 : Muy baja
19AO0000100836	PROMOCIÓN DE LOS SERVICIOS DE CAPACITACIÓN, CERTIFICACIÓN DE COMPETENCIAS LABORALES Y FOCALIZACIÓN DE BENEFICIARIOS - SEDE CAJAMARCA	060100 : MULTIDISTRITAL	40,000.00	466 : PERSONA ACREDITADA	0	0	0	0	162	162	0	0	0	0	0	0	324	5 : Muy baja
19AO0000100837	PROMOCIÓN DE LOS SERVICIOS DE CAPACITACIÓN, CERTIFICACIÓN DE COMPETENCIAS LABORALES Y FOCALIZACIÓN DE BENEFICIARIOS - SEDE CUSCO	080100 : MULTIDISTRITAL	58,920.00	466 : PERSONA ACREDITADA	0	0	0	0	162	162	0	0	0	0	0	0	324	5 : Muy baja
19AO0000100838	PROMOCIÓN DE LOS SERVICIOS DE CAPACITACIÓN, CERTIFICACIÓN DE COMPETENCIAS LABORALES Y FOCALIZACIÓN DE BENEFICIARIOS - SEDE ICA	110100 : MULTIDISTRITAL	15,000.00	466 : PERSONA ACREDITADA	0	0	0	0	236	236	0	0	0	0	0	0	472	5 : Muy baja
19AO0000100839	PROMOCIÓN DE LOS SERVICIOS DE CAPACITACIÓN, CERTIFICACIÓN DE COMPETENCIAS LABORALES Y FOCALIZACIÓN DE BENEFICIARIOS - SEDE JUNÍN	120100 : MULTIDISTRITAL	15,000.00	466 : PERSONA ACREDITADA	0	0	0	0	236	236	0	0	0	0	0	0	472	5 : Muy baja
19AO0000100840	PROMOCIÓN DE LOS SERVICIOS DE CAPACITACIÓN, CERTIFICACIÓN DE COMPETENCIAS LABORALES Y FOCALIZACIÓN DE BENEFICIARIOS - SEDE LA LIBERTAD	130100 : MULTIDISTRITAL	74,920.00	466 : PERSONA ACREDITADA	0	0	0	0	256	257	0	0	0	0	0	0	513	5 : Muy baja
19AO0000100841	PROMOCIÓN DE LOS SERVICIOS DE CAPACITACIÓN, CERTIFICACIÓN DE COMPETENCIAS LABORALES Y FOCALIZACIÓN DE BENEFICIARIOS - SEDE LAMBAYEQUE	140100 : MULTIDISTRITAL	74,920.00	466 : PERSONA ACREDITADA	0	0	0	0	273	273	0	0	0	0	0	0	546	5 : Muy baja
19AO0000100843	PROMOCIÓN DE LOS SERVICIOS DE CAPACITACIÓN, CERTIFICACIÓN DE COMPETENCIAS LABORALES Y FOCALIZACIÓN DE BENEFICIARIOS - SEDE LIMA UGC	150100 : MULTIDISTRITAL	1,441,391.00	466 : PERSONA ACREDITADA	0	0	0	0	0	1	0	0	0	0	0	0	1	5 : Muy baja
19AO0000100844	PROMOCIÓN DE LOS SERVICIOS DE CAPACITACIÓN, CERTIFICACIÓN DE COMPETENCIAS LABORALES Y FOCALIZACIÓN DE BENEFICIARIOS - SEDE LIMA - CALLAO	070100 : MULTIDISTRITAL	470,680.00	466 : PERSONA ACREDITADA	0	0	0	1,043	1,820	1,423	0	0	0	0	0	0	4,286	5 : Muy baja
19AO0000100845	PROMOCIÓN DE LOS SERVICIOS DE CAPACITACIÓN, CERTIFICACIÓN DE COMPETENCIAS LABORALES Y FOCALIZACIÓN DE BENEFICIARIOS - SEDE LORETO	160100 : MULTIDISTRITAL	58,920.00	466 : PERSONA ACREDITADA	0	0	0	0	257	256	0	0	0	0	0	0	513	5 : Muy baja
19AO0000100846	PROMOCIÓN DE LOS SERVICIOS DE CAPACITACIÓN, CERTIFICACIÓN DE COMPETENCIAS LABORALES Y FOCALIZACIÓN DE BENEFICIARIOS - SEDE MADRE DE DIOS	170100 : MULTIDISTRITAL	15,000.00	466 : PERSONA ACREDITADA	0	0	0	0	162	162	0	0	0	0	0	0	324	5 : Muy baja
19AO0000100847	PROMOCIÓN DE LOS SERVICIOS DE CAPACITACIÓN, CERTIFICACIÓN DE COMPETENCIAS LABORALES Y FOCALIZACIÓN DE BENEFICIARIOS - SEDE CERRO DE PASCO	190100 : MULTIDISTRITAL	15,000.00	466 : PERSONA ACREDITADA	0	0	0	0	162	162	0	0	0	0	0	0	324	5 : Muy baja
19AO0000100848	PROMOCIÓN DE LOS SERVICIOS DE CAPACITACIÓN, CERTIFICACIÓN DE COMPETENCIAS LABORALES Y FOCALIZACIÓN DE BENEFICIARIOS - SEDE PIURA	200100 : MULTIDISTRITAL	74,920.00	466 : PERSONA ACREDITADA	0	0	0	0	236	236	0	0	0	0	0	0	472	5 : Muy baja
19AO0000100849	PROMOCIÓN DE LOS SERVICIOS DE CAPACITACIÓN, CERTIFICACIÓN DE	210100 : MULTIDISTRITAL	74,920.00	466 : PERSONA ACREDITADA	0	0	0	0	256	257	0	0	0	0	0	0	513	5 : Muy baja

	COMPETENCIAS LABORALES Y FOCALIZACIÓN DE BENEFICIARIOS - SEDE PUNO																	
19AO000100850	PROMOCIÓN DE LOS SERVICIOS DE CAPACITACIÓN, CERTIFICACIÓN DE COMPETENCIAS LABORALES Y FOCALIZACIÓN DE BENEFICIARIOS - SEDE SAN MARTÍN	220100 : MULTIDISTRITAL	15,000.00	466 : PERSONA ACREDITADA	0	0	0	0	162	162	0	0	0	0	0	0	324	5 : Muy baja
19AO000100851	PROMOCIÓN DE LOS SERVICIOS DE CAPACITACIÓN, CERTIFICACIÓN DE COMPETENCIAS LABORALES Y FOCALIZACIÓN DE BENEFICIARIOS - SEDE UCAYALI	250100 : MULTIDISTRITAL	15,000.00	466 : PERSONA ACREDITADA	0	0	0	0	162	162	0	0	0	0	0	0	324	5 : Muy baja
19AO000100852	PROMOCIÓN DE LOS SERVICIOS DE CAPACITACIÓN, CERTIFICACIÓN DE COMPETENCIAS LABORALES Y FOCALIZACIÓN DE BENEFICIARIOS - SEDE AMAZONAS	010000 : MULTIDISTRITAL	15,000.00	466 : PERSONA ACREDITADA	0	0	0	0	84	84	0	0	0	0	0	0	168	5 : Muy baja
19AO000100853	PROMOCIÓN DE LOS SERVICIOS DE CAPACITACIÓN, CERTIFICACIÓN DE COMPETENCIAS LABORALES Y FOCALIZACIÓN DE BENEFICIARIOS - SEDE APURÍMAC	030100 : MULTIDISTRITAL	15,000.00	466 : PERSONA ACREDITADA	0	0	0	0	84	84	0	0	0	0	0	0	168	5 : Muy baja
19AO000100854	PROMOCIÓN DE LOS SERVICIOS DE CAPACITACIÓN, CERTIFICACIÓN DE COMPETENCIAS LABORALES Y FOCALIZACIÓN DE BENEFICIARIOS - SEDE AYACUCHO	050100 : MULTIDISTRITAL	15,000.00	466 : PERSONA ACREDITADA	0	0	0	0	84	84	0	0	0	0	0	0	168	5 : Muy baja
19AO000100855	PROMOCIÓN DE LOS SERVICIOS DE CAPACITACIÓN, CERTIFICACIÓN DE COMPETENCIAS LABORALES Y FOCALIZACIÓN DE BENEFICIARIOS - SEDE HUÁNUCO	100100 : MULTIDISTRITAL	15,000.00	466 : PERSONA ACREDITADA	0	0	0	0	84	84	0	0	0	0	0	0	168	5 : Muy baja
19AO000100856	PROMOCIÓN DE LOS SERVICIOS DE CAPACITACIÓN, CERTIFICACIÓN DE COMPETENCIAS LABORALES Y FOCALIZACIÓN DE BENEFICIARIOS - SEDE MOQUEGUA	180000 : MULTIDISTRITAL	15,000.00	466 : PERSONA ACREDITADA	0	0	0	0	84	84	0	0	0	0	0	0	168	5 : Muy baja
19AO000100857	PROMOCIÓN DE LOS SERVICIOS DE CAPACITACIÓN, CERTIFICACIÓN DE COMPETENCIAS LABORALES Y FOCALIZACIÓN DE BENEFICIARIOS - SEDE TACNA	230000 : MULTIDISTRITAL	15,000.00	466 : PERSONA ACREDITADA	0	0	0	0	84	84	0	0	0	0	0	0	168	5 : Muy baja
19AO000100858	PROMOCIÓN DE LOS SERVICIOS DE CAPACITACIÓN, CERTIFICACIÓN DE COMPETENCIAS LABORALES Y FOCALIZACIÓN DE BENEFICIARIOS - SEDE TUMBES	240000 : MULTIDISTRITAL	15,000.00	466 : PERSONA ACREDITADA	0	0	0	0	84	84	0	0	0	0	0	0	168	5 : Muy baja
19AO000100922	CAPACITACIÓN EN COMPETENCIAS BÁSICAS, TRANSVERSALES Y TÉCNICAS BÁSICAS PARA EL EMPLEO PARA EL GRUPO DE EDAD DE 15 A 29 AÑOS - SEDE AMAZONAS	010100 : MULTIDISTRITAL	503,850.00	087 : PERSONA ATENDIDA	0	0	0	0	0	0	52	53	0	0	0	0	105	5 : Muy baja
19AO000100924	CAPACITACIÓN EN COMPETENCIAS BÁSICAS, TRANSVERSALES Y TÉCNICAS BÁSICAS PARA EL EMPLEO PARA EL GRUPO DE EDAD DE 15 A 29 AÑOS - SEDE ANCASH	020100 : MULTIDISTRITAL	594,471.00	087 : PERSONA ATENDIDA	0	0	0	0	0	0	184	184	0	0	0	0	368	5 : Muy baja
19AO000100926	CAPACITACIÓN EN COMPETENCIAS BÁSICAS, TRANSVERSALES Y TÉCNICAS BÁSICAS PARA EL EMPLEO PARA EL GRUPO DE EDAD DE 15 A 29 AÑOS - SEDE AREQUIPA	040100 : MULTIDISTRITAL	996,957.00	087 : PERSONA ATENDIDA	0	0	0	0	0	0	184	184	0	0	0	0	368	5 : Muy baja
19AO000100927	CAPACITACIÓN EN COMPETENCIAS BÁSICAS, TRANSVERSALES Y TÉCNICAS BÁSICAS PARA EL EMPLEO PARA EL GRUPO DE EDAD DE 15 A 29 AÑOS - SEDE AYACUCHO	050100 : MULTIDISTRITAL	428,044.00	087 : PERSONA ATENDIDA	0	0	0	0	0	0	52	53	0	0	0	0	105	5 : Muy baja
19AO000100929	CAPACITACIÓN EN COMPETENCIAS BÁSICAS, TRANSVERSALES Y TÉCNICAS BÁSICAS PARA EL EMPLEO PARA EL GRUPO DE EDAD DE 15 A 29 AÑOS - SEDE CAJAMARCA	060100 : MULTIDISTRITAL	640,143.00	087 : PERSONA ATENDIDA	0	0	0	0	0	0	109	109	0	0	0	0	218	5 : Muy baja
19AO000100931	CAPACITACIÓN EN COMPETENCIAS BÁSICAS, TRANSVERSALES Y TÉCNICAS BÁSICAS PARA EL EMPLEO PARA EL GRUPO DE EDAD DE 15 A 29 AÑOS - SEDE CUSCO	080100 : MULTIDISTRITAL	986,403.00	087 : PERSONA ATENDIDA	0	0	0	0	0	0	109	109	0	0	0	0	218	5 : Muy baja
19AO000100932	CAPACITACIÓN EN COMPETENCIAS BÁSICAS, TRANSVERSALES Y TÉCNICAS BASICAS PARA EL EMPLEO PARA EL GRUPO DE EDAD DE 15 A 29 AÑOS - SEDE HUÁNUCO	100100 : MULTIDISTRITAL	372,344.00	087 : PERSONA ATENDIDA	0	0	0	0	0	0	52	53	0	0	0	0	105	5 : Muy baja
19AO000100934	CAPACITACIÓN EN COMPETENCIAS BÁSICAS, TRANSVERSALES Y TÉCNICAS BÁSICAS PARA EL EMPLEO PARA EL GRUPO DE EDAD DE 15 A 29 AÑOS - SEDE ICA	110100 : MULTIDISTRITAL	518,182.00	087 : PERSONA ATENDIDA	0	0	0	0	0	0	159	159	0	0	0	0	318	5 : Muy baja
19AO000100936	CAPACITACIÓN EN COMPETENCIAS BÁSICAS, TRANSVERSALES Y TÉCNICAS BÁSICAS PARA EL	120100 : MULTIDISTRITAL	573,143.00	087 : PERSONA ATENDIDA	0	0	0	0	0	0	109	109	0	0	0	0	218	5 : Muy baja

	EMPLEO PARA EL GRUPO DE EDAD DE 15 A 29 AÑOS - SEDE JUNÍN																	
19AO0000100938	CAPACITACIÓN EN COMPETENCIAS BÁSICAS, TRANSVERSALES Y TÉCNICAS BÁSICAS PARA EL EMPLEO PARA EL GRUPO DE EDAD DE 15 A 29 AÑOS - SEDE LA LIBERTAD	130100 : MULTIDISTRITAL	1,040,870.00	087 : PERSONA ATENDIDA	0	0	0	0	0	0	174	174	0	0	0	0	348	5 : Muy baja
19AO0000100940	CAPACITACIÓN EN COMPETENCIAS BÁSICAS, TRANSVERSALES Y TÉCNICAS BÁSICAS PARA EL EMPLEO PARA EL GRUPO DE EDAD DE 15 A 29 AÑOS - SEDE LAMBAYEQUE	140100 : MULTIDISTRITAL	971,013.00	087 : PERSONA ATENDIDA	0	0	0	0	0	0	184	184	0	0	0	0	368	5 : Muy baja
19AO0000100942	CAPACITACIÓN EN COMPETENCIAS BÁSICAS, TRANSVERSALES Y TÉCNICAS BÁSICAS PARA EL EMPLEO PARA EL GRUPO DE EDAD DE 15 A 29 AÑOS - SEDE LIMA - CALLAO	070100 : MULTIDISTRITAL	8,566,411.00	087 : PERSONA ATENDIDA	0	0	0	0	0	577	1,010	1,010	0	289	0	0	2,886	5 : Muy baja
19AO0000100943	CAPACITACIÓN EN COMPETENCIAS BÁSICAS, TRANSVERSALES Y TÉCNICAS BÁSICAS PARA EL EMPLEO PARA EL GRUPO DE EDAD DE 15 A 29 AÑOS - SEDE LIMA UGC	150100 : MULTIDISTRITAL	2,272,567.00	087 : PERSONA ATENDIDA	0	0	0	0	0	0	0	1	0	0	0	0	1	5 : Muy baja
19AO0000100945	CAPACITACIÓN EN COMPETENCIAS BÁSICAS, TRANSVERSALES Y TÉCNICAS BÁSICAS PARA EL EMPLEO PARA EL GRUPO DE EDAD DE 15 A 29 AÑOS - SEDE LORETO	160100 : MULTIDISTRITAL	942,683.00	087 : PERSONA ATENDIDA	0	0	0	0	0	0	174	174	0	0	0	0	348	5 : Muy baja
19AO0000100946	CAPACITACIÓN EN COMPETENCIAS BÁSICAS, TRANSVERSALES Y TÉCNICAS BÁSICAS PARA EL EMPLEO PARA EL GRUPO DE EDAD DE 15 A 29 AÑOS - SEDE MADRE DE DIOS	170100 : MULTIDISTRITAL	438,084.00	087 : PERSONA ATENDIDA	0	0	0	0	0	0	109	109	0	0	0	0	218	5 : Muy baja
19AO0000100947	CAPACITACIÓN EN COMPETENCIAS BÁSICAS, TRANSVERSALES Y TÉCNICAS BÁSICAS PARA EL EMPLEO PARA EL GRUPO DE EDAD DE 15 A 29 AÑOS - SEDE MOQUEGUA	180100 : MULTIDISTRITAL	364,944.00	087 : PERSONA ATENDIDA	0	0	0	0	0	0	52	53	0	0	0	0	105	5 : Muy baja
19AO0000100948	CAPACITACIÓN EN COMPETENCIAS BÁSICAS, TRANSVERSALES Y TÉCNICAS BÁSICAS PARA EL EMPLEO PARA EL GRUPO DE EDAD DE 15 A 29 AÑOS - SEDE CERRO DE PASCO	190100 : MULTIDISTRITAL	380,544.00	087 : PERSONA ATENDIDA	0	0	0	0	0	0	109	109	0	0	0	0	218	5 : Muy baja
19AO0000100950	CAPACITACIÓN EN COMPETENCIAS BÁSICAS, TRANSVERSALES Y TÉCNICAS BASICAS PARA EL EMPLEO PARA EL GRUPO DE EDAD DE 15 A 29 AÑOS - SEDE PIURA	200100 : MULTIDISTRITAL	975,588.00	087 : PERSONA ATENDIDA	0	0	0	0	0	0	159	159	0	0	0	0	318	5 : Muy baja
19AO0000100952	CAPACITACIÓN EN COMPETENCIAS BÁSICAS, TRANSVERSALES Y TÉCNICAS BÁSICAS PARA EL EMPLEO PARA EL GRUPO DE EDAD DE 15 A 29 AÑOS - SEDE PUNO	210100 : MULTIDISTRITAL	954,240.00	087 : PERSONA ATENDIDA	0	0	0	0	0	0	174	174	0	0	0	0	348	5 : Muy baja
19AO0000100954	CAPACITACIÓN EN COMPETENCIAS BÁSICAS, TRANSVERSALES Y TÉCNICAS BÁSICAS PARA EL EMPLEO PARA EL GRUPO DE EDAD DE 15 A 29 AÑOS - SEDE SAN MARTÍN	220100 : MULTIDISTRITAL	715,542.00	087 : PERSONA ATENDIDA	0	0	0	0	0	0	109	109	0	0	0	0	218	5 : Muy baja
19AO0000100955	CAPACITACIÓN EN COMPETENCIAS BÁSICAS, TRANSVERSALES Y TÉCNICAS BÁSICAS PARA EL EMPLEO PARA EL GRUPO DE EDAD DE 15 A 29 AÑOS - SEDE TACNA	230100 : MULTIDISTRITAL	454,644.00	087 : PERSONA ATENDIDA	0	0	0	0	0	0	52	53	0	0	0	0	105	5 : Muy baja
19AO0000100956	CAPACITACIÓN EN COMPETENCIAS BÁSICAS, TRANSVERSALES Y TÉCNICAS BÁSICAS PARA EL EMPLEO PARA EL GRUPO DE EDAD DE 15 A 29 AÑOS - SEDE TUMBES	240100 : MULTIDISTRITAL	414,904.00	087 : PERSONA ATENDIDA	0	0	0	0	0	0	52	53	0	0	0	0	105	5 : Muy baja
19AO0000100958	CAPACITACIÓN EN COMPETENCIAS BÁSICAS, TRANSVERSALES Y TÉCNICAS BASICAS PARA EL EMPLEO PARA EL GRUPO DE EDAD DE 15 A 29 AÑOS - SEDE UCAYALI	250100 : MULTIDISTRITAL	540,284.00	087 : PERSONA ATENDIDA	0	0	0	0	0	0	109	109	0	0	0	0	218	5 : Muy baja
19AO0000100960	CAPACITACIÓN EN COMPETENCIAS BÁSICAS, TRANSVERSALES Y TÉCNICAS BÁSICAS PARA EL EMPLEO PARA EL GRUPO DE EDAD DE 15 A 29 AÑOS - SEDE APURÍMAC	030100 : MULTIDISTRITAL	571,941.00	087 : PERSONA ATENDIDA	0	0	0	0	0	0	52	53	0	0	0	0	105	5 : Muy baja
19AO0000104513	GESTIÓN DE EXPEDIENTES PARA DETERMINACIÓN DE LA OFERTA LABORAL, FORMATIVA Y COMPETENCIAS A CERTIFICAR - SEDE ANCASH	020100 : MULTIDISTRITAL	1,000.00	051 : EXPEDIENTE	0	0	1	1	0	0	0	0	0	0	0	0	2	5 : Muy baja
19AO0000104514	GESTIÓN DE EXPEDIENTES PARA DETERMINACIÓN DE LA OFERTA LABORAL, FORMATIVA Y COMPETENCIAS A CERTIFICAR - SEDE AREQUIPA	040000 : MULTIDISTRITAL	1,000.00	051 : EXPEDIENTE	0	0	1	1	0	0	0	0	0	0	0	0	2	5 : Muy baja
19AO0000104515	GESTIÓN DE EXPEDIENTES PARA DETERMINACIÓN DE LA OFERTA LABORAL,	060100 : MULTIDISTRITAL	1,000.00	051 : EXPEDIENTE	0	0	1	0	0	0	0	0	0	0	0	0	1	5 : Muy baja

	FORMATIVA Y COMPETENCIAS A CERTIFICAR - SEDE CAJAMARCA																	
19AO000104516	GESTIÓN DE EXPEDIENTES PARA DETERMINACIÓN DE LA OFERTA LABORAL, FORMATIVA Y COMPETENCIAS A CERTIFICAR - SEDE CUSCO	080100 : MULTIDISTRITAL	1,000.00	051 : EXPEDIENTE	0	0	0	1	0	0	0	0	0	0	0	0	1	5 : Muy baja
19AO000104517	GESTIÓN DE EXPEDIENTES PARA DETERMINACIÓN DE LA OFERTA LABORAL, FORMATIVA Y COMPETENCIAS A CERTIFICAR- SEDE ICA	110100 : MULTIDISTRITAL	1,000.00	051 : EXPEDIENTE	0	0	0	0	1	0	0	0	0	0	0	0	1	5 : Muy baja
19AO000104518	GESTIÓN DE EXPEDIENTES PARA DETERMINACIÓN DE LA OFERTA LABORAL, FORMATIVA Y COMPETENCIAS A CERTIFICAR - SEDE JUNÍN	120100 : MULTIDISTRITAL	1,000.00	051 : EXPEDIENTE	0	0	0	1	0	0	0	0	0	0	0	0	1	5 : Muy baja
19AO000104519	GESTIÓN DE EXPEDIENTES PARA DETERMINACIÓN DE LA OFERTA LABORAL, FORMATIVA Y COMPETENCIAS A CERTIFICAR - SEDE LA LIBERTAD	130000 : MULTIDISTRITAL	1,000.00	051 : EXPEDIENTE	0	0	1	0	1	0	0	0	0	0	0	0	2	5 : Muy baja
19AO000104520	GESTIÓN DE EXPEDIENTES PARA DETERMINACIÓN DE LA OFERTA LABORAL, FORMATIVA Y COMPETENCIAS A CERTIFICAR - SEDE LAMBAYEQUE	140000 : MULTIDISTRITAL	1,000.00	051 : EXPEDIENTE	0	0	1	0	1	0	0	0	0	0	0	0	2	5 : Muy baja
19AO000104521	GESTIÓN DE EXPEDIENTES PARA DETERMINACIÓN DE LA OFERTA LABORAL, FORMATIVA Y COMPETENCIAS A CERTIFICAR - SEDE LIMA UGC	150000 : MULTIDISTRITAL	1,092,468.00	051 : EXPEDIENTE	0	0	1	0	0	0	0	0	0	0	0	0	1	5 : Muy baja
19AO000104522	GESTIÓN DE EXPEDIENTES PARA DETERMINACIÓN DE LA OFERTA LABORAL, FORMATIVA Y COMPETENCIAS A CERTIFICAR - SEDE LIMA - CALLAO	070100 : MULTIDISTRITAL	1,000.00	051 : EXPEDIENTE	0	0	3	3	0	0	0	0	0	0	0	0	6	5 : Muy baja
19AO000104523	GESTIÓN DE EXPEDIENTES PARA DETERMINACIÓN DE LA OFERTA LABORAL, FORMATIVA Y COMPETENCIAS A CERTIFICAR - SEDE LORETO	160000 : MULTIDISTRITAL	1,000.00	051 : EXPEDIENTE	0	0	1	1	0	0	0	0	0	0	0	0	2	5 : Muy baja
19AO000104524	GESTIÓN DE EXPEDIENTES PARA DETERMINACIÓN DE LA OFERTA LABORAL, FORMATIVA Y COMPETENCIAS A CERTIFICAR - SEDE MADRE DE DIOS	170000 : MULTIDISTRITAL	1,000.00	051 : EXPEDIENTE	0	0	0	1	0	0	0	0	0	0	0	0	1	5 : Muy baja
19AO000104525	GESTIÓN DE EXPEDIENTES PARA DETERMINACIÓN DE LA OFERTA LABORAL, FORMATIVA Y COMPETENCIAS A CERTIFICAR - SEDE CERRO DE PASCO	190000 : MULTIDISTRITAL	1,000.00	051 : EXPEDIENTE	0	0	0	1	0	0	0	0	0	0	0	0	1	5 : Muy baja
19AO000104526	GESTIÓN DE EXPEDIENTES PARA DETERMINACIÓN DE LA OFERTA LABORAL, FORMATIVA Y COMPETENCIAS A CERTIFICAR - SEDE PIURA	200100 : MULTIDISTRITAL	1,000.00	051 : EXPEDIENTE	0	0	0	1	0	0	0	0	0	0	0	0	1	5 : Muy baja
19AO000104527	GESTIÓN DE EXPEDIENTES PARA DETERMINACIÓN DE LA OFERTA LABORAL, FORMATIVA Y COMPETENCIAS A CERTIFICAR - SEDE PUNO	210100 : MULTIDISTRITAL	1,000.00	051 : EXPEDIENTE	0	0	0	1	0	0	0	0	0	0	0	0	1	5 : Muy baja
19AO000104528	GESTIÓN DE EXPEDIENTES PARA DETERMINACIÓN DE LA OFERTA LABORAL, FORMATIVA Y COMPETENCIAS A CERTIFICAR - SEDE SAN MARTÍN	220000 : MULTIDISTRITAL	1,000.00	051 : EXPEDIENTE	0	0	1	0	0	0	0	0	0	0	0	0	1	5 : Muy baja
19AO000104529	GESTIÓN DE EXPEDIENTES PARA DETERMINACIÓN DE LA OFERTA LABORAL, FORMATIVA Y COMPETENCIAS A CERTIFICAR - SEDE UCAYALI	250000 : MULTIDISTRITAL	1,000.00	051 : EXPEDIENTE	0	0	1	0	0	0	0	0	0	0	0	0	1	5 : Muy baja
19AO000104530	GESTIÓN DE EXPEDIENTES PARA DETERMINACIÓN DE LA OFERTA LABORAL, FORMATIVA Y COMPETENCIAS A CERTIFICAR - SEDE AMAZONAS	010000 : MULTIDISTRITAL	1,000.00	051 : EXPEDIENTE	0	0	0	0	1	0	0	0	0	0	0	0	1	5 : Muy baja
19AO000104531	GESTIÓN DE EXPEDIENTES PARA DETERMINACIÓN DE LA OFERTA LABORAL, FORMATIVA Y COMPETENCIAS A CERTIFICAR - SEDE APURÍMAC	030000 : MULTIDISTRITAL	1,000.00	051 : EXPEDIENTE	0	0	1	0	0	0	0	0	0	0	0	0	1	5 : Muy baja
19AO000104532	GESTIÓN DE EXPEDIENTES PARA DETERMINACIÓN DE LA OFERTA LABORAL, FORMATIVA Y COMPETENCIAS A CERTIFICAR - SEDE AYACUCHO	050000 : MULTIDISTRITAL	1,000.00	051 : EXPEDIENTE	0	0	0	0	1	0	0	0	0	0	0	0	1	5 : Muy baja
19AO000104533	GESTIÓN DE EXPEDIENTES PARA DETERMINACIÓN DE LA OFERTA LABORAL,	100000 : MULTIDISTRITAL	1,000.00	051 : EXPEDIENTE	0	0	0	1	0	0	0	0	0	0	0	0	1	5 : Muy baja

	FORMATIVA Y COMPETENCIAS A CERTIFICAR - SEDE HUÁNUCO																		
19AO000104534	GESTIÓN DE EXPEDIENTES PARA DETERMINACIÓN DE LA OFERTA LABORAL, FORMATIVA Y COMPETENCIAS A CERTIFICAR - SEDE MOQUEGUA	180000 : MULTIDISTRITAL	1,000.00	051 : EXPEDIENTE	0	0	0	1	0	0	0	0	0	0	0	0	1	5 : Muy baja
19AO000104535	GESTIÓN DE EXPEDIENTES PARA DETERMINACIÓN DE LA OFERTA LABORAL, FORMATIVA Y COMPETENCIAS A CERTIFICAR - SEDE TACNA	230000 : MULTIDISTRITAL	1,000.00	051 : EXPEDIENTE	0	0	0	0	1	0	0	0	0	0	0	0	1	5 : Muy baja
19AO000104536	GESTIÓN DE EXPEDIENTES PARA DETERMINACIÓN DE LA OFERTA LABORAL, FORMATIVA Y COMPETENCIAS A CERTIFICAR - SEDE TUMBES	240000 : MULTIDISTRITAL	1,000.00	051 : EXPEDIENTE	0	0	0	1	0	0	0	0	0	0	0	0	1	5 : Muy baja
19AO000104537	PROMOCIÓN DE LOS SERVICIOS DE CAPACITACIÓN, CERTIFICACIÓN DE COMPETENCIAS LABORALES Y FOCALIZACIÓN DE BENEFICIARIOS - SEDE ANCASH	020100 : MULTIDISTRITAL	15,000.00	466 : PERSONA ACREDITADA	0	0	0	0	273	273	0	0	0	0	0	0	546	5 : Muy baja
19AO000104538	PROMOCIÓN DE LOS SERVICIOS DE CAPACITACIÓN, CERTIFICACIÓN DE COMPETENCIAS LABORALES Y FOCALIZACIÓN DE BENEFICIARIOS - SEDE AREQUIPA	040100 : MULTIDISTRITAL	74,920.00	466 : PERSONA ACREDITADA	0	0	0	0	273	273	0	0	0	0	0	0	546	5 : Muy baja
19AO000104539	PROMOCIÓN DE LOS SERVICIOS DE CAPACITACIÓN, CERTIFICACIÓN DE COMPETENCIAS LABORALES Y FOCALIZACIÓN DE BENEFICIARIOS - SEDE CAJAMARCA	060100 : MULTIDISTRITAL	40,000.00	466 : PERSONA ACREDITADA	0	0	0	0	162	162	0	0	0	0	0	0	324	5 : Muy baja
19AO000104540	PROMOCIÓN DE LOS SERVICIOS DE CAPACITACIÓN, CERTIFICACIÓN DE COMPETENCIAS LABORALES Y FOCALIZACIÓN DE BENEFICIARIOS - SEDE CUSCO	080100 : MULTIDISTRITAL	58,920.00	466 : PERSONA ACREDITADA	0	0	0	0	162	162	0	0	0	0	0	0	324	5 : Muy baja
19AO000104541	PROMOCIÓN DE LOS SERVICIOS DE CAPACITACIÓN, CERTIFICACIÓN DE COMPETENCIAS LABORALES Y FOCALIZACIÓN DE BENEFICIARIOS - SEDE ICA	110100 : MULTIDISTRITAL	15,000.00	466 : PERSONA ACREDITADA	0	0	0	0	236	236	0	0	0	0	0	0	472	5 : Muy baja
19AO000104542	PROMOCIÓN DE LOS SERVICIOS DE CAPACITACIÓN, CERTIFICACIÓN DE COMPETENCIAS LABORALES Y FOCALIZACIÓN DE BENEFICIARIOS - SEDE JUNÍN	120100 : MULTIDISTRITAL	15,000.00	466 : PERSONA ACREDITADA	0	0	0	0	236	236	0	0	0	0	0	0	472	5 : Muy baja
19AO000104543	PROMOCIÓN DE LOS SERVICIOS DE CAPACITACIÓN, CERTIFICACIÓN DE COMPETENCIAS LABORALES Y FOCALIZACIÓN DE BENEFICIARIOS - SEDE LA LIBERTAD	130100 : MULTIDISTRITAL	74,920.00	466 : PERSONA ACREDITADA	0	0	0	0	256	257	0	0	0	0	0	0	513	5 : Muy baja
19AO000104544	PROMOCIÓN DE LOS SERVICIOS DE CAPACITACIÓN, CERTIFICACIÓN DE COMPETENCIAS LABORALES Y FOCALIZACIÓN DE BENEFICIARIOS - SEDE LAMBAYEQUE	140100 : MULTIDISTRITAL	74,920.00	466 : PERSONA ACREDITADA	0	0	0	0	273	273	0	0	0	0	0	0	546	5 : Muy baja
19AO000104546	PROMOCIÓN DE LOS SERVICIOS DE CAPACITACIÓN, CERTIFICACIÓN DE COMPETENCIAS LABORALES Y FOCALIZACIÓN DE BENEFICIARIOS - SEDE LIMA UGC	150100 : MULTIDISTRITAL	1,441,391.00	466 : PERSONA ACREDITADA	0	0	0	0	0	1	0	0	0	0	0	0	1	5 : Muy baja
19AO000104547	PROMOCIÓN DE LOS SERVICIOS DE CAPACITACIÓN, CERTIFICACIÓN DE COMPETENCIAS LABORALES Y FOCALIZACIÓN DE BENEFICIARIOS - SEDE LIMA - CALLAO	070100 : MULTIDISTRITAL	470,680.00	466 : PERSONA ACREDITADA	0	0	0	1,043	1,820	1,423	0	0	0	0	0	0	4,286	5 : Muy baja
19AO000104548	PROMOCIÓN DE LOS SERVICIOS DE CAPACITACIÓN, CERTIFICACIÓN DE COMPETENCIAS LABORALES Y FOCALIZACIÓN DE BENEFICIARIOS - SEDE LORETO	160100 : MULTIDISTRITAL	58,920.00	466 : PERSONA ACREDITADA	0	0	0	0	257	256	0	0	0	0	0	0	513	5 : Muy baja
19AO000104549	PROMOCIÓN DE LOS SERVICIOS DE CAPACITACIÓN, CERTIFICACIÓN DE COMPETENCIAS LABORALES Y FOCALIZACIÓN DE BENEFICIARIOS - SEDE MADRE DE DIOS	170100 : MULTIDISTRITAL	15,000.00	466 : PERSONA ACREDITADA	0	0	0	0	162	162	0	0	0	0	0	0	324	5 : Muy baja
19AO000104550	PROMOCIÓN DE LOS SERVICIOS DE CAPACITACIÓN, CERTIFICACIÓN DE COMPETENCIAS LABORALES Y FOCALIZACIÓN DE BENEFICIARIOS - SEDE CERRO DE PASCO	190100 : MULTIDISTRITAL	15,000.00	466 : PERSONA ACREDITADA	0	0	0	0	162	162	0	0	0	0	0	0	324	5 : Muy baja
19AO000104551	PROMOCIÓN DE LOS SERVICIOS DE CAPACITACIÓN, CERTIFICACIÓN DE COMPETENCIAS LABORALES Y FOCALIZACIÓN DE BENEFICIARIOS - SEDE PIURA	200100 : MULTIDISTRITAL	74,920.00	466 : PERSONA ACREDITADA	0	0	0	0	236	236	0	0	0	0	0	0	472	5 : Muy baja
19AO000104552	PROMOCIÓN DE LOS SERVICIOS DE CAPACITACIÓN, CERTIFICACIÓN DE	210100 : MULTIDISTRITAL	74,920.00	466 : PERSONA ACREDITADA	0	0	0	0	256	257	0	0	0	0	0	0	513	5 : Muy baja

	COMPETENCIAS LABORALES Y FOCALIZACIÓN DE BENEFICIARIOS - SEDE PUNO																		
19AO000104553	PROMOCIÓN DE LOS SERVICIOS DE CAPACITACIÓN, CERTIFICACIÓN DE COMPETENCIAS LABORALES Y FOCALIZACIÓN DE BENEFICIARIOS - SEDE SAN MARTÍN	220100 : MULTIDISTRITAL	15,000.00	466 : PERSONA ACREDITADA	0	0	0	0	162	162	0	0	0	0	0	0	324	5 : Muy baja
19AO000104554	PROMOCIÓN DE LOS SERVICIOS DE CAPACITACIÓN, CERTIFICACIÓN DE COMPETENCIAS LABORALES Y FOCALIZACIÓN DE BENEFICIARIOS - SEDE UCAYALI	250100 : MULTIDISTRITAL	15,000.00	466 : PERSONA ACREDITADA	0	0	0	0	162	162	0	0	0	0	0	0	324	5 : Muy baja
19AO000104555	PROMOCIÓN DE LOS SERVICIOS DE CAPACITACIÓN, CERTIFICACIÓN DE COMPETENCIAS LABORALES Y FOCALIZACIÓN DE BENEFICIARIOS - SEDE AMAZONAS	010000 : MULTIDISTRITAL	15,000.00	466 : PERSONA ACREDITADA	0	0	0	0	84	84	0	0	0	0	0	0	168	5 : Muy baja
19AO000104556	PROMOCIÓN DE LOS SERVICIOS DE CAPACITACIÓN, CERTIFICACIÓN DE COMPETENCIAS LABORALES Y FOCALIZACIÓN DE BENEFICIARIOS - SEDE APURÍMAC	030100 : MULTIDISTRITAL	15,000.00	466 : PERSONA ACREDITADA	0	0	0	0	84	84	0	0	0	0	0	0	168	5 : Muy baja
19AO000104557	PROMOCIÓN DE LOS SERVICIOS DE CAPACITACIÓN, CERTIFICACIÓN DE COMPETENCIAS LABORALES Y FOCALIZACIÓN DE BENEFICIARIOS - SEDE AYACUCHO	050100 : MULTIDISTRITAL	15,000.00	466 : PERSONA ACREDITADA	0	0	0	0	84	84	0	0	0	0	0	0	168	5 : Muy baja
19AO000104558	PROMOCIÓN DE LOS SERVICIOS DE CAPACITACIÓN, CERTIFICACIÓN DE COMPETENCIAS LABORALES Y FOCALIZACIÓN DE BENEFICIARIOS - SEDE HUÁNUCO	100100 : MULTIDISTRITAL	15,000.00	466 : PERSONA ACREDITADA	0	0	0	0	84	84	0	0	0	0	0	0	168	5 : Muy baja
19AO000104559	PROMOCIÓN DE LOS SERVICIOS DE CAPACITACIÓN, CERTIFICACIÓN DE COMPETENCIAS LABORALES Y FOCALIZACIÓN DE BENEFICIARIOS - SEDE MOQUEGUA	180000 : MULTIDISTRITAL	15,000.00	466 : PERSONA ACREDITADA	0	0	0	0	84	84	0	0	0	0	0	0	168	5 : Muy baja
19AO000104560	PROMOCIÓN DE LOS SERVICIOS DE CAPACITACIÓN, CERTIFICACIÓN DE COMPETENCIAS LABORALES Y FOCALIZACIÓN DE BENEFICIARIOS - SEDE TACNA	230000 : MULTIDISTRITAL	15,000.00	466 : PERSONA ACREDITADA	0	0	0	0	84	84	0	0	0	0	0	0	168	5 : Muy baja
19AO000104561	PROMOCIÓN DE LOS SERVICIOS DE CAPACITACIÓN, CERTIFICACIÓN DE COMPETENCIAS LABORALES Y FOCALIZACIÓN DE BENEFICIARIOS - SEDE TUMBES	240000 : MULTIDISTRITAL	15,000.00	466 : PERSONA ACREDITADA	0	0	0	0	84	84	0	0	0	0	0	0	168	5 : Muy baja
19AO000104625	CAPACITACIÓN EN COMPETENCIAS BÁSICAS, TRANSVERSALES Y TÉCNICAS BÁSICAS PARA EL EMPLEO PARA EL GRUPO DE EDAD DE 15 A 29 AÑOS - SEDE AMAZONAS	010100 : MULTIDISTRITAL	503,850.00	087 : PERSONA ATENDIDA	0	0	0	0	0	0	52	53	0	0	0	0	105	5 : Muy baja
19AO000104627	CAPACITACIÓN EN COMPETENCIAS BÁSICAS, TRANSVERSALES Y TÉCNICAS BÁSICAS PARA EL EMPLEO PARA EL GRUPO DE EDAD DE 15 A 29 AÑOS - SEDE ANCASH	020100 : MULTIDISTRITAL	594,471.00	087 : PERSONA ATENDIDA	0	0	0	0	0	0	184	184	0	0	0	0	368	5 : Muy baja
19AO000104629	CAPACITACIÓN EN COMPETENCIAS BÁSICAS, TRANSVERSALES Y TÉCNICAS BÁSICAS PARA EL EMPLEO PARA EL GRUPO DE EDAD DE 15 A 29 AÑOS - SEDE AREQUIPA	040100 : MULTIDISTRITAL	996,957.00	087 : PERSONA ATENDIDA	0	0	0	0	0	0	184	184	0	0	0	0	368	5 : Muy baja
19AO000104630	CAPACITACIÓN EN COMPETENCIAS BÁSICAS, TRANSVERSALES Y TÉCNICAS BÁSICAS PARA EL EMPLEO PARA EL GRUPO DE EDAD DE 15 A 29 AÑOS - SEDE AYACUCHO	050100 : MULTIDISTRITAL	428,044.00	087 : PERSONA ATENDIDA	0	0	0	0	0	0	52	53	0	0	0	0	105	5 : Muy baja
19AO000104632	CAPACITACIÓN EN COMPETENCIAS BÁSICAS, TRANSVERSALES Y TÉCNICAS BÁSICAS PARA EL EMPLEO PARA EL GRUPO DE EDAD DE 15 A 29 AÑOS - SEDE CAJAMARCA	060100 : MULTIDISTRITAL	640,143.00	087 : PERSONA ATENDIDA	0	0	0	0	0	0	109	109	0	0	0	0	218	5 : Muy baja
19AO000104634	CAPACITACIÓN EN COMPETENCIAS BÁSICAS, TRANSVERSALES Y TÉCNICAS BÁSICAS PARA EL EMPLEO PARA EL GRUPO DE EDAD DE 15 A 29 AÑOS - SEDE CUSCO	080100 : MULTIDISTRITAL	986,403.00	087 : PERSONA ATENDIDA	0	0	0	0	0	0	109	109	0	0	0	0	218	5 : Muy baja
19AO000104635	CAPACITACIÓN EN COMPETENCIAS BÁSICAS, TRANSVERSALES Y TÉCNICAS BÁSICAS PARA EL EMPLEO PARA EL GRUPO DE EDAD DE 15 A 29 AÑOS - SEDE HUÁNUCO	100100 : MULTIDISTRITAL	372,344.00	087 : PERSONA ATENDIDA	0	0	0	0	0	0	52	53	0	0	0	0	105	5 : Muy baja
19AO000104637	CAPACITACIÓN EN COMPETENCIAS BÁSICAS, TRANSVERSALES Y TÉCNICAS BÁSICAS PARA EL EMPLEO PARA EL GRUPO DE EDAD DE 15 A 29 AÑOS - SEDE ICA	110100 : MULTIDISTRITAL	518,182.00	087 : PERSONA ATENDIDA	0	0	0	0	0	0	159	159	0	0	0	0	318	5 : Muy baja
19AO000104639	CAPACITACIÓN EN COMPETENCIAS BÁSICAS, TRANSVERSALES Y TÉCNICAS BÁSICAS PARA EL	120100 : MULTIDISTRITAL	573,143.00	087 : PERSONA ATENDIDA	0	0	0	0	0	0	109	109	0	0	0	0	218	5 : Muy baja

	EMPLEO PARA EL GRUPO DE EDAD DE 15 A 29 AÑOS - SEDE JUNÍN																		
19AO0000104641	CAPACITACIÓN EN COMPETENCIAS BÁSICAS, TRANSVERSALES Y TÉCNICAS BÁSICAS PARA EL EMPLEO PARA EL GRUPO DE EDAD DE 15 A 29 AÑOS - SEDE LA LIBERTAD	130100 : MULTIDISTRITAL	1,040,870.00	087 : PERSONA ATENDIDA	0	0	0	0	0	0	174	174	0	0	0	0	348	5 : Muy baja
19AO0000104643	CAPACITACIÓN EN COMPETENCIAS BÁSICAS, TRANSVERSALES Y TÉCNICAS BÁSICAS PARA EL EMPLEO PARA EL GRUPO DE EDAD DE 15 A 29 AÑOS - SEDE LAMBAYEQUE	140100 : MULTIDISTRITAL	971,013.00	087 : PERSONA ATENDIDA	0	0	0	0	0	0	184	184	0	0	0	0	368	5 : Muy baja
19AO0000104645	CAPACITACIÓN EN COMPETENCIAS BÁSICAS, TRANSVERSALES Y TÉCNICAS BÁSICAS PARA EL EMPLEO PARA EL GRUPO DE EDAD DE 15 A 29 AÑOS - SEDE LIMA - CALLAO	070100 : MULTIDISTRITAL	8,566,411.00	087 : PERSONA ATENDIDA	0	0	0	0	0	577	1,010	1,010	0	289	0	0	2,886	5 : Muy baja
19AO0000104646	CAPACITACIÓN EN COMPETENCIAS BÁSICAS, TRANSVERSALES Y TÉCNICAS BÁSICAS PARA EL EMPLEO PARA EL GRUPO DE EDAD DE 15 A 29 AÑOS - SEDE LIMA UGC	150100 : MULTIDISTRITAL	2,272,567.00	087 : PERSONA ATENDIDA	0	0	0	0	0	0	0	1	0	0	0	0	1	5 : Muy baja
19AO0000104648	CAPACITACIÓN EN COMPETENCIAS BÁSICAS, TRANSVERSALES Y TÉCNICAS BÁSICAS PARA EL EMPLEO PARA EL GRUPO DE EDAD DE 15 A 29 AÑOS - SEDE LORETO	160100 : MULTIDISTRITAL	942,683.00	087 : PERSONA ATENDIDA	0	0	0	0	0	0	174	174	0	0	0	0	348	5 : Muy baja
19AO0000104649	CAPACITACIÓN EN COMPETENCIAS BÁSICAS, TRANSVERSALES Y TÉCNICAS BÁSICAS PARA EL EMPLEO PARA EL GRUPO DE EDAD DE 15 A 29 AÑOS - SEDE MADRE DE DIOS	170100 : MULTIDISTRITAL	438,084.00	087 : PERSONA ATENDIDA	0	0	0	0	0	0	109	109	0	0	0	0	218	5 : Muy baja
19AO0000104650	CAPACITACIÓN EN COMPETENCIAS BÁSICAS, TRANSVERSALES Y TÉCNICAS BÁSICAS PARA EL EMPLEO PARA EL GRUPO DE EDAD DE 15 A 29 AÑOS - SEDE MOQUEGUA	180100 : MULTIDISTRITAL	364,944.00	087 : PERSONA ATENDIDA	0	0	0	0	0	0	52	53	0	0	0	0	105	5 : Muy baja
19AO0000104651	CAPACITACIÓN EN COMPETENCIAS BÁSICAS, TRANSVERSALES Y TÉCNICAS BÁSICAS PARA EL EMPLEO PARA EL GRUPO DE EDAD DE 15 A 29 AÑOS - SEDE CERRO DE PASCO	190100 : MULTIDISTRITAL	380,544.00	087 : PERSONA ATENDIDA	0	0	0	0	0	0	109	109	0	0	0	0	218	5 : Muy baja
19AO0000104653	CAPACITACIÓN EN COMPETENCIAS BÁSICAS, TRANSVERSALES Y TÉCNICAS BÁSICAS PARA EL EMPLEO PARA EL GRUPO DE EDAD DE 15 A 29 AÑOS - SEDE PIURA	200100 : MULTIDISTRITAL	975,588.00	087 : PERSONA ATENDIDA	0	0	0	0	0	0	159	159	0	0	0	0	318	5 : Muy baja
19AO0000104655	CAPACITACIÓN EN COMPETENCIAS BÁSICAS, TRANSVERSALES Y TÉCNICAS BÁSICAS PARA EL EMPLEO PARA EL GRUPO DE EDAD DE 15 A 29 AÑOS - SEDE PUNO	210100 : MULTIDISTRITAL	954,240.00	087 : PERSONA ATENDIDA	0	0	0	0	0	0	174	174	0	0	0	0	348	5 : Muy baja
19AO0000104657	CAPACITACIÓN EN COMPETENCIAS BÁSICAS, TRANSVERSALES Y TÉCNICAS BÁSICAS PARA EL EMPLEO PARA EL GRUPO DE EDAD DE 15 A 29 AÑOS - SEDE SAN MARTÍN	220100 : MULTIDISTRITAL	715,542.00	087 : PERSONA ATENDIDA	0	0	0	0	0	0	109	109	0	0	0	0	218	5 : Muy baja
19AO0000104658	CAPACITACIÓN EN COMPETENCIAS BÁSICAS, TRANSVERSALES Y TÉCNICAS BÁSICAS PARA EL EMPLEO PARA EL GRUPO DE EDAD DE 15 A 29 AÑOS - SEDE TACNA	230100 : MULTIDISTRITAL	454,644.00	087 : PERSONA ATENDIDA	0	0	0	0	0	0	52	53	0	0	0	0	105	5 : Muy baja
19AO0000104659	CAPACITACIÓN EN COMPETENCIAS BÁSICAS, TRANSVERSALES Y TÉCNICAS BÁSICAS PARA EL EMPLEO PARA EL GRUPO DE EDAD DE 15 A 29 AÑOS - SEDE TUMBES	240100 : MULTIDISTRITAL	414,904.00	087 : PERSONA ATENDIDA	0	0	0	0	0	0	52	53	0	0	0	0	105	5 : Muy baja
19AO0000104661	CAPACITACIÓN EN COMPETENCIAS BÁSICAS, TRANSVERSALES Y TÉCNICAS BÁSICAS PARA EL EMPLEO PARA EL GRUPO DE EDAD DE 15 A 29 AÑOS - SEDE UCAYALI	250100 : MULTIDISTRITAL	540,284.00	087 : PERSONA ATENDIDA	0	0	0	0	0	0	109	109	0	0	0	0	218	5 : Muy baja
19AO0000104663	CAPACITACIÓN EN COMPETENCIAS BÁSICAS, TRANSVERSALES Y TÉCNICAS BÁSICAS PARA EL EMPLEO PARA EL GRUPO DE EDAD DE 15 A 29 AÑOS - SEDE APURÍMAC	030100 : MULTIDISTRITAL	571,941.00	087 : PERSONA ATENDIDA	0	0	0	0	0	0	52	53	0	0	0	0	105	5 : Muy baja
19AO0000104870	GESTIÓN DE EXPEDIENTES PARA DETERMINACIÓN DE LA OFERTA LABORAL, FORMATIVA Y COMPETENCIAS A CERTIFICAR - SEDE ANCASH	020100 : MULTIDISTRITAL	1,000.00	051 : EXPEDIENTE	0	0	1	1	0	0	0	0	0	0	0	0	2	5 : Muy baja
19AO0000104871	GESTIÓN DE EXPEDIENTES PARA DETERMINACIÓN DE LA OFERTA LABORAL, FORMATIVA Y COMPETENCIAS A CERTIFICAR - SEDE AREQUIPA	040000 : MULTIDISTRITAL	1,000.00	051 : EXPEDIENTE	0	0	1	1	0	0	0	0	0	0	0	0	2	5 : Muy baja
19AO0000104872	GESTIÓN DE EXPEDIENTES PARA DETERMINACIÓN DE LA OFERTA LABORAL,	060100 : MULTIDISTRITAL	1,000.00	051 : EXPEDIENTE	0	0	1	0	0	0	0	0	0	0	0	0	1	5 : Muy baja

	FORMATIVA Y COMPETENCIAS A CERTIFICAR - SEDE CAJAMARCA																	
19AO000104873	GESTIÓN DE EXPEDIENTES PARA DETERMINACIÓN DE LA OFERTA LABORAL, FORMATIVA Y COMPETENCIAS A CERTIFICAR - SEDE CUSCO	080100 : MULTIDISTRITAL	1,000.00	051 : EXPEDIENTE	0	0	0	1	0	0	0	0	0	0	0	0	1	5 : Muy baja
19AO000104874	GESTIÓN DE EXPEDIENTES PARA DETERMINACIÓN DE LA OFERTA LABORAL, FORMATIVA Y COMPETENCIAS A CERTIFICAR- SEDE ICA	110100 : MULTIDISTRITAL	1,000.00	051 : EXPEDIENTE	0	0	0	0	1	0	0	0	0	0	0	0	1	5 : Muy baja
19AO000104875	GESTIÓN DE EXPEDIENTES PARA DETERMINACIÓN DE LA OFERTA LABORAL, FORMATIVA Y COMPETENCIAS A CERTIFICAR - SEDE JUNÍN	120100 : MULTIDISTRITAL	1,000.00	051 : EXPEDIENTE	0	0	0	1	0	0	0	0	0	0	0	0	1	5 : Muy baja
19AO000104876	GESTIÓN DE EXPEDIENTES PARA DETERMINACIÓN DE LA OFERTA LABORAL, FORMATIVA Y COMPETENCIAS A CERTIFICAR - SEDE LA LIBERTAD	130000 : MULTIDISTRITAL	1,000.00	051 : EXPEDIENTE	0	0	1	0	1	0	0	0	0	0	0	0	2	5 : Muy baja
19AO000104877	GESTIÓN DE EXPEDIENTES PARA DETERMINACIÓN DE LA OFERTA LABORAL, FORMATIVA Y COMPETENCIAS A CERTIFICAR - SEDE LAMBAYEQUE	140000 : MULTIDISTRITAL	1,000.00	051 : EXPEDIENTE	0	0	1	0	1	0	0	0	0	0	0	0	2	5 : Muy baja
19AO000104878	GESTIÓN DE EXPEDIENTES PARA DETERMINACIÓN DE LA OFERTA LABORAL, FORMATIVA Y COMPETENCIAS A CERTIFICAR - SEDE LIMA UGC	150000 : MULTIDISTRITAL	1,092,468.00	051 : EXPEDIENTE	0	0	1	0	0	0	0	0	0	0	0	0	1	5 : Muy baja
19AO000104879	GESTIÓN DE EXPEDIENTES PARA DETERMINACIÓN DE LA OFERTA LABORAL, FORMATIVA Y COMPETENCIAS A CERTIFICAR - SEDE LIMA - CALLAO	070100 : MULTIDISTRITAL	1,000.00	051 : EXPEDIENTE	0	0	3	3	0	0	0	0	0	0	0	0	6	5 : Muy baja
19AO000104880	GESTIÓN DE EXPEDIENTES PARA DETERMINACIÓN DE LA OFERTA LABORAL, FORMATIVA Y COMPETENCIAS A CERTIFICAR - SEDE LORETO	160000 : MULTIDISTRITAL	1,000.00	051 : EXPEDIENTE	0	0	1	1	0	0	0	0	0	0	0	0	2	5 : Muy baja
19AO000104881	GESTIÓN DE EXPEDIENTES PARA DETERMINACIÓN DE LA OFERTA LABORAL, FORMATIVA Y COMPETENCIAS A CERTIFICAR - SEDE MADRE DE DIOS	170000 : MULTIDISTRITAL	1,000.00	051 : EXPEDIENTE	0	0	0	1	0	0	0	0	0	0	0	0	1	5 : Muy baja
19AO000104882	GESTIÓN DE EXPEDIENTES PARA DETERMINACIÓN DE LA OFERTA LABORAL, FORMATIVA Y COMPETENCIAS A CERTIFICAR - SEDE CERRO DE PASCO	190000 : MULTIDISTRITAL	1,000.00	051 : EXPEDIENTE	0	0	0	1	0	0	0	0	0	0	0	0	1	5 : Muy baja
19AO000104883	GESTIÓN DE EXPEDIENTES PARA DETERMINACIÓN DE LA OFERTA LABORAL, FORMATIVA Y COMPETENCIAS A CERTIFICAR - SEDE PIURA	200100 : MULTIDISTRITAL	1,000.00	051 : EXPEDIENTE	0	0	0	1	0	0	0	0	0	0	0	0	1	5 : Muy baja
19AO000104884	GESTIÓN DE EXPEDIENTES PARA DETERMINACIÓN DE LA OFERTA LABORAL, FORMATIVA Y COMPETENCIAS A CERTIFICAR - SEDE PUNO	210100 : MULTIDISTRITAL	1,000.00	051 : EXPEDIENTE	0	0	0	1	0	0	0	0	0	0	0	0	1	5 : Muy baja
19AO000104885	GESTIÓN DE EXPEDIENTES PARA DETERMINACIÓN DE LA OFERTA LABORAL, FORMATIVA Y COMPETENCIAS A CERTIFICAR - SEDE SAN MARTÍN	220000 : MULTIDISTRITAL	1,000.00	051 : EXPEDIENTE	0	0	1	0	0	0	0	0	0	0	0	0	1	5 : Muy baja
19AO000104886	GESTIÓN DE EXPEDIENTES PARA DETERMINACIÓN DE LA OFERTA LABORAL, FORMATIVA Y COMPETENCIAS A CERTIFICAR - SEDE UCAYALI	250000 : MULTIDISTRITAL	1,000.00	051 : EXPEDIENTE	0	0	1	0	0	0	0	0	0	0	0	0	1	5 : Muy baja
19AO000104887	GESTIÓN DE EXPEDIENTES PARA DETERMINACIÓN DE LA OFERTA LABORAL, FORMATIVA Y COMPETENCIAS A CERTIFICAR - SEDE AMAZONAS	010000 : MULTIDISTRITAL	1,000.00	051 : EXPEDIENTE	0	0	0	0	1	0	0	0	0	0	0	0	1	5 : Muy baja
19AO000104888	GESTIÓN DE EXPEDIENTES PARA DETERMINACIÓN DE LA OFERTA LABORAL, FORMATIVA Y COMPETENCIAS A CERTIFICAR - SEDE APURÍMAC	030000 : MULTIDISTRITAL	1,000.00	051 : EXPEDIENTE	0	0	1	0	0	0	0	0	0	0	0	0	1	5 : Muy baja
19AO000104889	GESTIÓN DE EXPEDIENTES PARA DETERMINACIÓN DE LA OFERTA LABORAL, FORMATIVA Y COMPETENCIAS A CERTIFICAR - SEDE AYACUCHO	050000 : MULTIDISTRITAL	1,000.00	051 : EXPEDIENTE	0	0	0	0	1	0	0	0	0	0	0	0	1	5 : Muy baja
19AO000104890	GESTIÓN DE EXPEDIENTES PARA DETERMINACIÓN DE LA OFERTA LABORAL,	100000 : MULTIDISTRITAL	1,000.00	051 : EXPEDIENTE	0	0	0	1	0	0	0	0	0	0	0	0	1	5 : Muy baja

	FORMATIVA Y COMPETENCIAS A CERTIFICAR - SEDE HUÁNUCO																		
19AO000104891	GESTIÓN DE EXPEDIENTES PARA DETERMINACIÓN DE LA OFERTA LABORAL, FORMATIVA Y COMPETENCIAS A CERTIFICAR - SEDE MOQUEGUA	180000 : MULTIDISTRITAL	1,000.00	051 : EXPEDIENTE	0	0	0	1	0	0	0	0	0	0	0	0	1	5 : Muy baja
19AO000104892	GESTIÓN DE EXPEDIENTES PARA DETERMINACIÓN DE LA OFERTA LABORAL, FORMATIVA Y COMPETENCIAS A CERTIFICAR - SEDE TACNA	230000 : MULTIDISTRITAL	1,000.00	051 : EXPEDIENTE	0	0	0	0	1	0	0	0	0	0	0	0	1	5 : Muy baja
19AO000104893	GESTIÓN DE EXPEDIENTES PARA DETERMINACIÓN DE LA OFERTA LABORAL, FORMATIVA Y COMPETENCIAS A CERTIFICAR - SEDE TUMBES	240000 : MULTIDISTRITAL	1,000.00	051 : EXPEDIENTE	0	0	0	1	0	0	0	0	0	0	0	0	1	5 : Muy baja
19AO000104894	PROMOCIÓN DE LOS SERVICIOS DE CAPACITACIÓN, CERTIFICACIÓN DE COMPETENCIAS LABORALES Y FOCALIZACIÓN DE BENEFICIARIOS - SEDE ANCASH	020100 : MULTIDISTRITAL	15,000.00	466 : PERSONA ACREDITADA	0	0	0	0	273	273	0	0	0	0	0	0	546	5 : Muy baja
19AO000104895	PROMOCIÓN DE LOS SERVICIOS DE CAPACITACIÓN, CERTIFICACIÓN DE COMPETENCIAS LABORALES Y FOCALIZACIÓN DE BENEFICIARIOS - SEDE AREQUIPA	040100 : MULTIDISTRITAL	74,920.00	466 : PERSONA ACREDITADA	0	0	0	0	273	273	0	0	0	0	0	0	546	5 : Muy baja
19AO000104896	PROMOCIÓN DE LOS SERVICIOS DE CAPACITACIÓN, CERTIFICACIÓN DE COMPETENCIAS LABORALES Y FOCALIZACIÓN DE BENEFICIARIOS - SEDE CAJAMARCA	060100 : MULTIDISTRITAL	40,000.00	466 : PERSONA ACREDITADA	0	0	0	0	162	162	0	0	0	0	0	0	324	5 : Muy baja
19AO000104897	PROMOCIÓN DE LOS SERVICIOS DE CAPACITACIÓN, CERTIFICACIÓN DE COMPETENCIAS LABORALES Y FOCALIZACIÓN DE BENEFICIARIOS - SEDE CUSCO	080100 : MULTIDISTRITAL	58,920.00	466 : PERSONA ACREDITADA	0	0	0	0	162	162	0	0	0	0	0	0	324	5 : Muy baja
19AO000104898	PROMOCIÓN DE LOS SERVICIOS DE CAPACITACIÓN, CERTIFICACIÓN DE COMPETENCIAS LABORALES Y FOCALIZACIÓN DE BENEFICIARIOS - SEDE ICA	110100 : MULTIDISTRITAL	15,000.00	466 : PERSONA ACREDITADA	0	0	0	0	236	236	0	0	0	0	0	0	472	5 : Muy baja
19AO000104899	PROMOCIÓN DE LOS SERVICIOS DE CAPACITACIÓN, CERTIFICACIÓN DE COMPETENCIAS LABORALES Y FOCALIZACIÓN DE BENEFICIARIOS - SEDE JUNÍN	120100 : MULTIDISTRITAL	15,000.00	466 : PERSONA ACREDITADA	0	0	0	0	236	236	0	0	0	0	0	0	472	5 : Muy baja
19AO000104900	PROMOCIÓN DE LOS SERVICIOS DE CAPACITACIÓN, CERTIFICACIÓN DE COMPETENCIAS LABORALES Y FOCALIZACIÓN DE BENEFICIARIOS - SEDE LA LIBERTAD	130100 : MULTIDISTRITAL	74,920.00	466 : PERSONA ACREDITADA	0	0	0	0	256	257	0	0	0	0	0	0	513	5 : Muy baja
19AO000104901	PROMOCIÓN DE LOS SERVICIOS DE CAPACITACIÓN, CERTIFICACIÓN DE COMPETENCIAS LABORALES Y FOCALIZACIÓN DE BENEFICIARIOS - SEDE LAMBAYEQUE	140100 : MULTIDISTRITAL	74,920.00	466 : PERSONA ACREDITADA	0	0	0	0	273	273	0	0	0	0	0	0	546	5 : Muy baja
19AO000104903	PROMOCIÓN DE LOS SERVICIOS DE CAPACITACIÓN, CERTIFICACIÓN DE COMPETENCIAS LABORALES Y FOCALIZACIÓN DE BENEFICIARIOS - SEDE LIMA UGC	150100 : MULTIDISTRITAL	1,441,391.00	466 : PERSONA ACREDITADA	0	0	0	0	0	1	0	0	0	0	0	0	1	5 : Muy baja
19AO000104904	PROMOCIÓN DE LOS SERVICIOS DE CAPACITACIÓN, CERTIFICACIÓN DE COMPETENCIAS LABORALES Y FOCALIZACIÓN DE BENEFICIARIOS - SEDE LIMA - CALLAO	070100 : MULTIDISTRITAL	470,680.00	466 : PERSONA ACREDITADA	0	0	0	1,043	1,820	1,423	0	0	0	0	0	0	4,286	5 : Muy baja
19AO000104905	PROMOCIÓN DE LOS SERVICIOS DE CAPACITACIÓN, CERTIFICACIÓN DE COMPETENCIAS LABORALES Y FOCALIZACIÓN DE BENEFICIARIOS - SEDE LORETO	160100 : MULTIDISTRITAL	58,920.00	466 : PERSONA ACREDITADA	0	0	0	0	257	256	0	0	0	0	0	0	513	5 : Muy baja
19AO000104906	PROMOCIÓN DE LOS SERVICIOS DE CAPACITACIÓN, CERTIFICACIÓN DE COMPETENCIAS LABORALES Y FOCALIZACIÓN DE BENEFICIARIOS - SEDE MADRE DE DIOS	170100 : MULTIDISTRITAL	15,000.00	466 : PERSONA ACREDITADA	0	0	0	0	162	162	0	0	0	0	0	0	324	5 : Muy baja
19AO000104907	PROMOCIÓN DE LOS SERVICIOS DE CAPACITACIÓN, CERTIFICACIÓN DE COMPETENCIAS LABORALES Y FOCALIZACIÓN DE BENEFICIARIOS - SEDE CERRO DE PASCO	190100 : MULTIDISTRITAL	15,000.00	466 : PERSONA ACREDITADA	0	0	0	0	162	162	0	0	0	0	0	0	324	5 : Muy baja
19AO000104908	PROMOCIÓN DE LOS SERVICIOS DE CAPACITACIÓN, CERTIFICACIÓN DE COMPETENCIAS LABORALES Y FOCALIZACIÓN DE BENEFICIARIOS - SEDE PIURA	200100 : MULTIDISTRITAL	74,920.00	466 : PERSONA ACREDITADA	0	0	0	0	236	236	0	0	0	0	0	0	472	5 : Muy baja
19AO000104909	PROMOCIÓN DE LOS SERVICIOS DE CAPACITACIÓN, CERTIFICACIÓN DE	210100 : MULTIDISTRITAL	74,920.00	466 : PERSONA ACREDITADA	0	0	0	0	256	257	0	0	0	0	0	0	513	5 : Muy baja

	COMPETENCIAS LABORALES Y FOCALIZACIÓN DE BENEFICIARIOS - SEDE PUNO																		
19AO000104910	PROMOCIÓN DE LOS SERVICIOS DE CAPACITACIÓN, CERTIFICACIÓN DE COMPETENCIAS LABORALES Y FOCALIZACIÓN DE BENEFICIARIOS - SEDE SAN MARTÍN	220100 : MULTIDISTRITAL	15,000.00	466 : PERSONA ACREDITADA	0	0	0	0	162	162	0	0	0	0	0	0	324	5 : Muy baja
19AO000104911	PROMOCIÓN DE LOS SERVICIOS DE CAPACITACIÓN, CERTIFICACIÓN DE COMPETENCIAS LABORALES Y FOCALIZACIÓN DE BENEFICIARIOS - SEDE UCAYALI	250100 : MULTIDISTRITAL	15,000.00	466 : PERSONA ACREDITADA	0	0	0	0	162	162	0	0	0	0	0	0	324	5 : Muy baja
19AO000104912	PROMOCIÓN DE LOS SERVICIOS DE CAPACITACIÓN, CERTIFICACIÓN DE COMPETENCIAS LABORALES Y FOCALIZACIÓN DE BENEFICIARIOS - SEDE AMAZONAS	010000 : MULTIDISTRITAL	15,000.00	466 : PERSONA ACREDITADA	0	0	0	0	84	84	0	0	0	0	0	0	168	5 : Muy baja
19AO000104913	PROMOCIÓN DE LOS SERVICIOS DE CAPACITACIÓN, CERTIFICACIÓN DE COMPETENCIAS LABORALES Y FOCALIZACIÓN DE BENEFICIARIOS - SEDE APURÍMAC	030100 : MULTIDISTRITAL	15,000.00	466 : PERSONA ACREDITADA	0	0	0	0	84	84	0	0	0	0	0	0	168	5 : Muy baja
19AO000104914	PROMOCIÓN DE LOS SERVICIOS DE CAPACITACIÓN, CERTIFICACIÓN DE COMPETENCIAS LABORALES Y FOCALIZACIÓN DE BENEFICIARIOS - SEDE AYACUCHO	050100 : MULTIDISTRITAL	15,000.00	466 : PERSONA ACREDITADA	0	0	0	0	84	84	0	0	0	0	0	0	168	5 : Muy baja
19AO000104915	PROMOCIÓN DE LOS SERVICIOS DE CAPACITACIÓN, CERTIFICACIÓN DE COMPETENCIAS LABORALES Y FOCALIZACIÓN DE BENEFICIARIOS - SEDE HUÁNUCO	100100 : MULTIDISTRITAL	15,000.00	466 : PERSONA ACREDITADA	0	0	0	0	84	84	0	0	0	0	0	0	168	5 : Muy baja
19AO000104916	PROMOCIÓN DE LOS SERVICIOS DE CAPACITACIÓN, CERTIFICACIÓN DE COMPETENCIAS LABORALES Y FOCALIZACIÓN DE BENEFICIARIOS - SEDE MOQUEGUA	180000 : MULTIDISTRITAL	15,000.00	466 : PERSONA ACREDITADA	0	0	0	0	84	84	0	0	0	0	0	0	168	5 : Muy baja
19AO000104917	PROMOCIÓN DE LOS SERVICIOS DE CAPACITACIÓN, CERTIFICACIÓN DE COMPETENCIAS LABORALES Y FOCALIZACIÓN DE BENEFICIARIOS - SEDE TACNA	230000 : MULTIDISTRITAL	15,000.00	466 : PERSONA ACREDITADA	0	0	0	0	84	84	0	0	0	0	0	0	168	5 : Muy baja
19AO000104918	PROMOCIÓN DE LOS SERVICIOS DE CAPACITACIÓN, CERTIFICACIÓN DE COMPETENCIAS LABORALES Y FOCALIZACIÓN DE BENEFICIARIOS - SEDE TUMBES	240000 : MULTIDISTRITAL	15,000.00	466 : PERSONA ACREDITADA	0	0	0	0	84	84	0	0	0	0	0	0	168	5 : Muy baja
19AO000104982	CAPACITACIÓN EN COMPETENCIAS BÁSICAS, TRANSVERSALES Y TÉCNICAS BÁSICAS PARA EL EMPLEO PARA EL GRUPO DE EDAD DE 15 A 29 AÑOS - SEDE AMAZONAS	010100 : MULTIDISTRITAL	503,850.00	087 : PERSONA ATENDIDA	0	0	0	0	0	0	52	53	0	0	0	0	105	5 : Muy baja
19AO000104984	CAPACITACIÓN EN COMPETENCIAS BÁSICAS, TRANSVERSALES Y TÉCNICAS BÁSICAS PARA EL EMPLEO PARA EL GRUPO DE EDAD DE 15 A 29 AÑOS - SEDE ANCASH	020100 : MULTIDISTRITAL	594,471.00	087 : PERSONA ATENDIDA	0	0	0	0	0	0	184	184	0	0	0	0	368	5 : Muy baja
19AO000104986	CAPACITACIÓN EN COMPETENCIAS BÁSICAS, TRANSVERSALES Y TÉCNICAS BÁSICAS PARA EL EMPLEO PARA EL GRUPO DE EDAD DE 15 A 29 AÑOS - SEDE AREQUIPA	040100 : MULTIDISTRITAL	996,957.00	087 : PERSONA ATENDIDA	0	0	0	0	0	0	184	184	0	0	0	0	368	5 : Muy baja
19AO000104987	CAPACITACIÓN EN COMPETENCIAS BÁSICAS, TRANSVERSALES Y TÉCNICAS BÁSICAS PARA EL EMPLEO PARA EL GRUPO DE EDAD DE 15 A 29 AÑOS - SEDE AYACUCHO	050100 : MULTIDISTRITAL	428,044.00	087 : PERSONA ATENDIDA	0	0	0	0	0	0	52	53	0	0	0	0	105	5 : Muy baja
19AO000104989	CAPACITACIÓN EN COMPETENCIAS BÁSICAS, TRANSVERSALES Y TÉCNICAS BÁSICAS PARA EL EMPLEO PARA EL GRUPO DE EDAD DE 15 A 29 AÑOS - SEDE CAJAMARCA	060100 : MULTIDISTRITAL	640,143.00	087 : PERSONA ATENDIDA	0	0	0	0	0	0	109	109	0	0	0	0	218	5 : Muy baja
19AO000104991	CAPACITACIÓN EN COMPETENCIAS BÁSICAS, TRANSVERSALES Y TÉCNICAS BÁSICAS PARA EL EMPLEO PARA EL GRUPO DE EDAD DE 15 A 29 AÑOS - SEDE CUSCO	080100 : MULTIDISTRITAL	986,403.00	087 : PERSONA ATENDIDA	0	0	0	0	0	0	109	109	0	0	0	0	218	5 : Muy baja
19AO000104992	CAPACITACIÓN EN COMPETENCIAS BÁSICAS, TRANSVERSALES Y TÉCNICAS BÁSICAS PARA EL EMPLEO PARA EL GRUPO DE EDAD DE 15 A 29 AÑOS - SEDE HUÁNUCO	100100 : MULTIDISTRITAL	372,344.00	087 : PERSONA ATENDIDA	0	0	0	0	0	0	52	53	0	0	0	0	105	5 : Muy baja
19AO000104994	CAPACITACIÓN EN COMPETENCIAS BÁSICAS, TRANSVERSALES Y TÉCNICAS BÁSICAS PARA EL EMPLEO PARA EL GRUPO DE EDAD DE 15 A 29 AÑOS - SEDE ICA	110100 : MULTIDISTRITAL	518,182.00	087 : PERSONA ATENDIDA	0	0	0	0	0	0	159	159	0	0	0	0	318	5 : Muy baja
19AO000104996	CAPACITACIÓN EN COMPETENCIAS BÁSICAS, TRANSVERSALES Y TÉCNICAS BÁSICAS PARA EL	120100 : MULTIDISTRITAL	573,143.00	087 : PERSONA ATENDIDA	0	0	0	0	0	0	109	109	0	0	0	0	218	5 : Muy baja

Anexo B-3 : POI Anual Consolidado Con Meta Fisica

	EMPLEO PARA EL GRUPO DE EDAD DE 15 A 29 AÑOS - SEDE JUNÍN																		
19AO000104998	CAPACITACIÓN EN COMPETENCIAS BÁSICAS, TRANSVERSALES Y TÉCNICAS BÁSICAS PARA EL EMPLEO PARA EL GRUPO DE EDAD DE 15 A 29 AÑOS - SEDE LA LIBERTAD	130100 : MULTIDISTRITAL	1,040,870.00	087 : PERSONA ATENDIDA	0	0	0	0	0	0	174	174	0	0	0	0	348	5 : Muy baja
19AO000105000	CAPACITACIÓN EN COMPETENCIAS BÁSICAS, TRANSVERSALES Y TÉCNICAS BÁSICAS PARA EL EMPLEO PARA EL GRUPO DE EDAD DE 15 A 29 AÑOS - SEDE LAMBAYEQUE	140100 : MULTIDISTRITAL	971,013.00	087 : PERSONA ATENDIDA	0	0	0	0	0	0	184	184	0	0	0	0	368	5 : Muy baja
19AO000105002	CAPACITACIÓN EN COMPETENCIAS BÁSICAS, TRANSVERSALES Y TÉCNICAS BÁSICAS PARA EL EMPLEO PARA EL GRUPO DE EDAD DE 15 A 29 AÑOS - SEDE LIMA - CALLAO	070100 : MULTIDISTRITAL	8,566,411.00	087 : PERSONA ATENDIDA	0	0	0	0	0	577	1,010	1,010	0	289	0	0	2,886	5 : Muy baja
19AO000105003	CAPACITACIÓN EN COMPETENCIAS BÁSICAS, TRANSVERSALES Y TÉCNICAS BÁSICAS PARA EL EMPLEO PARA EL GRUPO DE EDAD DE 15 A 29 AÑOS - SEDE LIMA UGC	150100 : MULTIDISTRITAL	2,272,567.00	087 : PERSONA ATENDIDA	0	0	0	0	0	0	0	1	0	0	0	0	1	5 : Muy baja
19AO000105005	CAPACITACIÓN EN COMPETENCIAS BÁSICAS, TRANSVERSALES Y TÉCNICAS BÁSICAS PARA EL EMPLEO PARA EL GRUPO DE EDAD DE 15 A 29 AÑOS - SEDE LORETO	160100 : MULTIDISTRITAL	942,683.00	087 : PERSONA ATENDIDA	0	0	0	0	0	0	174	174	0	0	0	0	348	5 : Muy baja
19AO000105006	CAPACITACIÓN EN COMPETENCIAS BÁSICAS, TRANSVERSALES Y TÉCNICAS BÁSICAS PARA EL EMPLEO PARA EL GRUPO DE EDAD DE 15 A 29 AÑOS - SEDE MADRE DE DIOS	170100 : MULTIDISTRITAL	438,084.00	087 : PERSONA ATENDIDA	0	0	0	0	0	0	109	109	0	0	0	0	218	5 : Muy baja
19AO000105007	CAPACITACIÓN EN COMPETENCIAS BÁSICAS, TRANSVERSALES Y TÉCNICAS BÁSICAS PARA EL EMPLEO PARA EL GRUPO DE EDAD DE 15 A 29 AÑOS - SEDE MOQUEGUA	180100 : MULTIDISTRITAL	364,944.00	087 : PERSONA ATENDIDA	0	0	0	0	0	0	52	53	0	0	0	0	105	5 : Muy baja
19AO000105008	CAPACITACIÓN EN COMPETENCIAS BÁSICAS, TRANSVERSALES Y TÉCNICAS BÁSICAS PARA EL EMPLEO PARA EL GRUPO DE EDAD DE 15 A 29 AÑOS - SEDE CERRO DE PASCO	190100 : MULTIDISTRITAL	380,544.00	087 : PERSONA ATENDIDA	0	0	0	0	0	0	109	109	0	0	0	0	218	5 : Muy baja
19AO000105010	CAPACITACIÓN EN COMPETENCIAS BÁSICAS, TRANSVERSALES Y TÉCNICAS BÁSICAS PARA EL EMPLEO PARA EL GRUPO DE EDAD DE 15 A 29 AÑOS - SEDE PIURA	200100 : MULTIDISTRITAL	975,588.00	087 : PERSONA ATENDIDA	0	0	0	0	0	0	159	159	0	0	0	0	318	5 : Muy baja
19AO000105012	CAPACITACIÓN EN COMPETENCIAS BÁSICAS, TRANSVERSALES Y TÉCNICAS BÁSICAS PARA EL EMPLEO PARA EL GRUPO DE EDAD DE 15 A 29 AÑOS - SEDE PUNO	210100 : MULTIDISTRITAL	954,240.00	087 : PERSONA ATENDIDA	0	0	0	0	0	0	174	174	0	0	0	0	348	5 : Muy baja
19AO000105014	CAPACITACIÓN EN COMPETENCIAS BÁSICAS, TRANSVERSALES Y TÉCNICAS BÁSICAS PARA EL EMPLEO PARA EL GRUPO DE EDAD DE 15 A 29 AÑOS - SEDE SAN MARTÍN	220100 : MULTIDISTRITAL	715,542.00	087 : PERSONA ATENDIDA	0	0	0	0	0	0	109	109	0	0	0	0	218	5 : Muy baja
19AO000105015	CAPACITACIÓN EN COMPETENCIAS BÁSICAS, TRANSVERSALES Y TÉCNICAS BÁSICAS PARA EL EMPLEO PARA EL GRUPO DE EDAD DE 15 A 29 AÑOS - SEDE TACNA	230100 : MULTIDISTRITAL	454,644.00	087 : PERSONA ATENDIDA	0	0	0	0	0	0	52	53	0	0	0	0	105	5 : Muy baja
19AO000105016	CAPACITACIÓN EN COMPETENCIAS BÁSICAS, TRANSVERSALES Y TÉCNICAS BÁSICAS PARA EL EMPLEO PARA EL GRUPO DE EDAD DE 15 A 29 AÑOS - SEDE TUMBES	240100 : MULTIDISTRITAL	414,904.00	087 : PERSONA ATENDIDA	0	0	0	0	0	0	52	53	0	0	0	0	105	5 : Muy baja
19AO000105018	CAPACITACIÓN EN COMPETENCIAS BÁSICAS, TRANSVERSALES Y TÉCNICAS BÁSICAS PARA EL EMPLEO PARA EL GRUPO DE EDAD DE 15 A 29 AÑOS - SEDE UCAYALI	250100 : MULTIDISTRITAL	540,284.00	087 : PERSONA ATENDIDA	0	0	0	0	0	0	109	109	0	0	0	0	218	5 : Muy baja
19AO000105020	CAPACITACIÓN EN COMPETENCIAS BÁSICAS, TRANSVERSALES Y TÉCNICAS BÁSICAS PARA EL EMPLEO PARA EL GRUPO DE EDAD DE 15 A 29 AÑOS - SEDE APURIMAC	030100 : MULTIDISTRITAL	571,941.00	087 : PERSONA ATENDIDA	0	0	0	0	0	0	52	53	0	0	0	0	105	5 : Muy baja
19AO000105408	GESTIÓN DE EXPEDIENTES PARA DETERMINACIÓN DE LA OFERTA LABORAL, FORMATIVA Y COMPETENCIAS A CERTIFICAR - SEDE ANCASH	020100 : MULTIDISTRITAL	1,000.00	051 : EXPEDIENTE	0	0	1	1	0	0	0	0	0	0	0	0	2	5 : Muy baja
19AO000105409	GESTIÓN DE EXPEDIENTES PARA DETERMINACIÓN DE LA OFERTA LABORAL, FORMATIVA Y COMPETENCIAS A CERTIFICAR - SEDE AREQUIPA	040000 : MULTIDISTRITAL	1,000.00	051 : EXPEDIENTE	0	0	1	1	0	0	0	0	0	0	0	0	2	5 : Muy baja
19AO000105410	GESTIÓN DE EXPEDIENTES PARA DETERMINACIÓN DE LA OFERTA LABORAL,	060100 : MULTIDISTRITAL	1,000.00	051 : EXPEDIENTE	0	0	1	0	0	0	0	0	0	0	0	0	1	5 : Muy baja

	FORMATIVA Y COMPETENCIAS A CERTIFICAR - SEDE CAJAMARCA																	
19AO000105411	GESTIÓN DE EXPEDIENTES PARA DETERMINACIÓN DE LA OFERTA LABORAL, FORMATIVA Y COMPETENCIAS A CERTIFICAR - SEDE CUSCO	080100 : MULTIDISTRITAL	1,000.00	051 : EXPEDIENTE	0	0	0	1	0	0	0	0	0	0	0	0	1	5 : Muy baja
19AO000105412	GESTIÓN DE EXPEDIENTES PARA DETERMINACIÓN DE LA OFERTA LABORAL, FORMATIVA Y COMPETENCIAS A CERTIFICAR- SEDE ICA	110100 : MULTIDISTRITAL	1,000.00	051 : EXPEDIENTE	0	0	0	0	1	0	0	0	0	0	0	0	1	5 : Muy baja
19AO000105413	GESTIÓN DE EXPEDIENTES PARA DETERMINACIÓN DE LA OFERTA LABORAL, FORMATIVA Y COMPETENCIAS A CERTIFICAR - SEDE JUNÍN	120100 : MULTIDISTRITAL	1,000.00	051 : EXPEDIENTE	0	0	0	1	0	0	0	0	0	0	0	0	1	5 : Muy baja
19AO000105414	GESTIÓN DE EXPEDIENTES PARA DETERMINACIÓN DE LA OFERTA LABORAL, FORMATIVA Y COMPETENCIAS A CERTIFICAR - SEDE LA LIBERTAD	130000 : MULTIDISTRITAL	1,000.00	051 : EXPEDIENTE	0	0	1	0	1	0	0	0	0	0	0	0	2	5 : Muy baja
19AO000105415	GESTIÓN DE EXPEDIENTES PARA DETERMINACIÓN DE LA OFERTA LABORAL, FORMATIVA Y COMPETENCIAS A CERTIFICAR - SEDE LAMBAYEQUE	140000 : MULTIDISTRITAL	1,000.00	051 : EXPEDIENTE	0	0	1	0	1	0	0	0	0	0	0	0	2	5 : Muy baja
19AO000105416	GESTIÓN DE EXPEDIENTES PARA DETERMINACIÓN DE LA OFERTA LABORAL, FORMATIVA Y COMPETENCIAS A CERTIFICAR - SEDE LIMA UGC	150000 : MULTIDISTRITAL	1,092,468.00	051 : EXPEDIENTE	0	0	1	0	0	0	0	0	0	0	0	0	1	5 : Muy baja
19AO000105417	GESTIÓN DE EXPEDIENTES PARA DETERMINACIÓN DE LA OFERTA LABORAL, FORMATIVA Y COMPETENCIAS A CERTIFICAR - SEDE LIMA - CALLAO	070100 : MULTIDISTRITAL	1,000.00	051 : EXPEDIENTE	0	0	3	3	0	0	0	0	0	0	0	0	6	5 : Muy baja
19AO000105418	GESTIÓN DE EXPEDIENTES PARA DETERMINACIÓN DE LA OFERTA LABORAL, FORMATIVA Y COMPETENCIAS A CERTIFICAR - SEDE LORETO	160000 : MULTIDISTRITAL	1,000.00	051 : EXPEDIENTE	0	0	1	1	0	0	0	0	0	0	0	0	2	5 : Muy baja
19AO000105419	GESTIÓN DE EXPEDIENTES PARA DETERMINACIÓN DE LA OFERTA LABORAL, FORMATIVA Y COMPETENCIAS A CERTIFICAR - SEDE MADRE DE DIOS	170000 : MULTIDISTRITAL	1,000.00	051 : EXPEDIENTE	0	0	0	1	0	0	0	0	0	0	0	0	1	5 : Muy baja
19AO000105420	GESTIÓN DE EXPEDIENTES PARA DETERMINACIÓN DE LA OFERTA LABORAL, FORMATIVA Y COMPETENCIAS A CERTIFICAR - SEDE CERRO DE PASCO	190000 : MULTIDISTRITAL	1,000.00	051 : EXPEDIENTE	0	0	0	1	0	0	0	0	0	0	0	0	1	5 : Muy baja
19AO000105421	GESTIÓN DE EXPEDIENTES PARA DETERMINACIÓN DE LA OFERTA LABORAL, FORMATIVA Y COMPETENCIAS A CERTIFICAR - SEDE PIURA	200100 : MULTIDISTRITAL	1,000.00	051 : EXPEDIENTE	0	0	0	1	0	0	0	0	0	0	0	0	1	5 : Muy baja
19AO000105422	GESTIÓN DE EXPEDIENTES PARA DETERMINACIÓN DE LA OFERTA LABORAL, FORMATIVA Y COMPETENCIAS A CERTIFICAR - SEDE PUNO	210100 : MULTIDISTRITAL	1,000.00	051 : EXPEDIENTE	0	0	0	1	0	0	0	0	0	0	0	0	1	5 : Muy baja
19AO000105423	GESTIÓN DE EXPEDIENTES PARA DETERMINACIÓN DE LA OFERTA LABORAL, FORMATIVA Y COMPETENCIAS A CERTIFICAR - SEDE SAN MARTÍN	220000 : MULTIDISTRITAL	1,000.00	051 : EXPEDIENTE	0	0	1	0	0	0	0	0	0	0	0	0	1	5 : Muy baja
19AO000105424	GESTIÓN DE EXPEDIENTES PARA DETERMINACIÓN DE LA OFERTA LABORAL, FORMATIVA Y COMPETENCIAS A CERTIFICAR - SEDE UCAYALI	250000 : MULTIDISTRITAL	1,000.00	051 : EXPEDIENTE	0	0	1	0	0	0	0	0	0	0	0	0	1	5 : Muy baja
19AO000105425	GESTIÓN DE EXPEDIENTES PARA DETERMINACIÓN DE LA OFERTA LABORAL, FORMATIVA Y COMPETENCIAS A CERTIFICAR - SEDE AMAZONAS	010000 : MULTIDISTRITAL	1,000.00	051 : EXPEDIENTE	0	0	0	0	1	0	0	0	0	0	0	0	1	5 : Muy baja
19AO000105426	GESTIÓN DE EXPEDIENTES PARA DETERMINACIÓN DE LA OFERTA LABORAL, FORMATIVA Y COMPETENCIAS A CERTIFICAR - SEDE APURÍMAC	030000 : MULTIDISTRITAL	1,000.00	051 : EXPEDIENTE	0	0	1	0	0	0	0	0	0	0	0	0	1	5 : Muy baja
19AO000105427	GESTIÓN DE EXPEDIENTES PARA DETERMINACIÓN DE LA OFERTA LABORAL, FORMATIVA Y COMPETENCIAS A CERTIFICAR - SEDE AYACUCHO	050000 : MULTIDISTRITAL	1,000.00	051 : EXPEDIENTE	0	0	0	0	1	0	0	0	0	0	0	0	1	5 : Muy baja
19AO000105428	GESTIÓN DE EXPEDIENTES PARA DETERMINACIÓN DE LA OFERTA LABORAL,	100000 : MULTIDISTRITAL	1,000.00	051 : EXPEDIENTE	0	0	0	1	0	0	0	0	0	0	0	0	1	5 : Muy baja

	FORMATIVA Y COMPETENCIAS A CERTIFICAR - SEDE HUÁNUCO																		
19AO0000105429	GESTIÓN DE EXPEDIENTES PARA DETERMINACIÓN DE LA OFERTA LABORAL, FORMATIVA Y COMPETENCIAS A CERTIFICAR - SEDE MOQUEGUA	180000 : MULTIDISTRITAL	1,000.00	051 : EXPEDIENTE	0	0	0	1	0	0	0	0	0	0	0	0	1	5 : Muy baja
19AO0000105430	GESTIÓN DE EXPEDIENTES PARA DETERMINACIÓN DE LA OFERTA LABORAL, FORMATIVA Y COMPETENCIAS A CERTIFICAR - SEDE TACNA	230000 : MULTIDISTRITAL	1,000.00	051 : EXPEDIENTE	0	0	0	0	1	0	0	0	0	0	0	0	1	5 : Muy baja
19AO0000105431	GESTIÓN DE EXPEDIENTES PARA DETERMINACIÓN DE LA OFERTA LABORAL, FORMATIVA Y COMPETENCIAS A CERTIFICAR - SEDE TUMBES	240000 : MULTIDISTRITAL	1,000.00	051 : EXPEDIENTE	0	0	0	1	0	0	0	0	0	0	0	0	1	5 : Muy baja
19AO0000105432	PROMOCIÓN DE LOS SERVICIOS DE CAPACITACIÓN, CERTIFICACIÓN DE COMPETENCIAS LABORALES Y FOCALIZACIÓN DE BENEFICIARIOS - SEDE ANCASH	020100 : MULTIDISTRITAL	15,000.00	466 : PERSONA ACREDITADA	0	0	0	0	273	273	0	0	0	0	0	0	546	5 : Muy baja
19AO0000105433	PROMOCIÓN DE LOS SERVICIOS DE CAPACITACIÓN, CERTIFICACIÓN DE COMPETENCIAS LABORALES Y FOCALIZACIÓN DE BENEFICIARIOS - SEDE AREQUIPA	040100 : MULTIDISTRITAL	74,920.00	466 : PERSONA ACREDITADA	0	0	0	0	273	273	0	0	0	0	0	0	546	5 : Muy baja
19AO0000105434	PROMOCIÓN DE LOS SERVICIOS DE CAPACITACIÓN, CERTIFICACIÓN DE COMPETENCIAS LABORALES Y FOCALIZACIÓN DE BENEFICIARIOS - SEDE CAJAMARCA	060100 : MULTIDISTRITAL	40,000.00	466 : PERSONA ACREDITADA	0	0	0	0	162	162	0	0	0	0	0	0	324	5 : Muy baja
19AO0000105435	PROMOCIÓN DE LOS SERVICIOS DE CAPACITACIÓN, CERTIFICACIÓN DE COMPETENCIAS LABORALES Y FOCALIZACIÓN DE BENEFICIARIOS - SEDE CUSCO	080100 : MULTIDISTRITAL	58,920.00	466 : PERSONA ACREDITADA	0	0	0	0	162	162	0	0	0	0	0	0	324	5 : Muy baja
19AO0000105436	PROMOCIÓN DE LOS SERVICIOS DE CAPACITACIÓN, CERTIFICACIÓN DE COMPETENCIAS LABORALES Y FOCALIZACIÓN DE BENEFICIARIOS - SEDE ICA	110100 : MULTIDISTRITAL	15,000.00	466 : PERSONA ACREDITADA	0	0	0	0	236	236	0	0	0	0	0	0	472	5 : Muy baja
19AO0000105437	PROMOCIÓN DE LOS SERVICIOS DE CAPACITACIÓN, CERTIFICACIÓN DE COMPETENCIAS LABORALES Y FOCALIZACIÓN DE BENEFICIARIOS - SEDE JUNÍN	120100 : MULTIDISTRITAL	15,000.00	466 : PERSONA ACREDITADA	0	0	0	0	236	236	0	0	0	0	0	0	472	5 : Muy baja
19AO0000105438	PROMOCIÓN DE LOS SERVICIOS DE CAPACITACIÓN, CERTIFICACIÓN DE COMPETENCIAS LABORALES Y FOCALIZACIÓN DE BENEFICIARIOS - SEDE LA LIBERTAD	130100 : MULTIDISTRITAL	74,920.00	466 : PERSONA ACREDITADA	0	0	0	0	256	257	0	0	0	0	0	0	513	5 : Muy baja
19AO0000105439	PROMOCIÓN DE LOS SERVICIOS DE CAPACITACIÓN, CERTIFICACIÓN DE COMPETENCIAS LABORALES Y FOCALIZACIÓN DE BENEFICIARIOS - SEDE LAMBAYEQUE	140100 : MULTIDISTRITAL	74,920.00	466 : PERSONA ACREDITADA	0	0	0	0	273	273	0	0	0	0	0	0	546	5 : Muy baja
19AO0000105441	PROMOCIÓN DE LOS SERVICIOS DE CAPACITACIÓN, CERTIFICACIÓN DE COMPETENCIAS LABORALES Y FOCALIZACIÓN DE BENEFICIARIOS - SEDE LIMA UGC	150100 : MULTIDISTRITAL	1,441,391.00	466 : PERSONA ACREDITADA	0	0	0	0	0	1	0	0	0	0	0	0	1	5 : Muy baja
19AO0000105442	PROMOCIÓN DE LOS SERVICIOS DE CAPACITACIÓN, CERTIFICACIÓN DE COMPETENCIAS LABORALES Y FOCALIZACIÓN DE BENEFICIARIOS - SEDE LIMA - CALLAO	070100 : MULTIDISTRITAL	470,680.00	466 : PERSONA ACREDITADA	0	0	0	1,043	1,820	1,423	0	0	0	0	0	0	4,286	5 : Muy baja
19AO0000105443	PROMOCIÓN DE LOS SERVICIOS DE CAPACITACIÓN, CERTIFICACIÓN DE COMPETENCIAS LABORALES Y FOCALIZACIÓN DE BENEFICIARIOS - SEDE LORETO	160100 : MULTIDISTRITAL	58,920.00	466 : PERSONA ACREDITADA	0	0	0	0	257	256	0	0	0	0	0	0	513	5 : Muy baja
19AO0000105444	PROMOCIÓN DE LOS SERVICIOS DE CAPACITACIÓN, CERTIFICACIÓN DE COMPETENCIAS LABORALES Y FOCALIZACIÓN DE BENEFICIARIOS - SEDE MADRE DE DIOS	170100 : MULTIDISTRITAL	15,000.00	466 : PERSONA ACREDITADA	0	0	0	0	162	162	0	0	0	0	0	0	324	5 : Muy baja
19AO0000105445	PROMOCIÓN DE LOS SERVICIOS DE CAPACITACIÓN, CERTIFICACIÓN DE COMPETENCIAS LABORALES Y FOCALIZACIÓN DE BENEFICIARIOS - SEDE CERRO DE PASCO	190100 : MULTIDISTRITAL	15,000.00	466 : PERSONA ACREDITADA	0	0	0	0	162	162	0	0	0	0	0	0	324	5 : Muy baja
19AO0000105446	PROMOCIÓN DE LOS SERVICIOS DE CAPACITACIÓN, CERTIFICACIÓN DE COMPETENCIAS LABORALES Y FOCALIZACIÓN DE BENEFICIARIOS - SEDE PIURA	200100 : MULTIDISTRITAL	74,920.00	466 : PERSONA ACREDITADA	0	0	0	0	236	236	0	0	0	0	0	0	472	5 : Muy baja
19AO0000105447	PROMOCIÓN DE LOS SERVICIOS DE CAPACITACIÓN, CERTIFICACIÓN DE	210100 : MULTIDISTRITAL	74,920.00	466 : PERSONA ACREDITADA	0	0	0	0	256	257	0	0	0	0	0	0	513	5 : Muy baja

	COMPETENCIAS LABORALES Y FOCALIZACIÓN DE BENEFICIARIOS - SEDE PUNO																		
19AO0000105448	PROMOCIÓN DE LOS SERVICIOS DE CAPACITACIÓN, CERTIFICACIÓN DE COMPETENCIAS LABORALES Y FOCALIZACIÓN DE BENEFICIARIOS - SEDE SAN MARTÍN	220100 : MULTIDISTRITAL	15,000.00	466 : PERSONA ACREDITADA	0	0	0	0	162	162	0	0	0	0	0	0	324	5 : Muy baja
19AO0000105449	PROMOCIÓN DE LOS SERVICIOS DE CAPACITACIÓN, CERTIFICACIÓN DE COMPETENCIAS LABORALES Y FOCALIZACIÓN DE BENEFICIARIOS - SEDE UCAYALI	250100 : MULTIDISTRITAL	15,000.00	466 : PERSONA ACREDITADA	0	0	0	0	162	162	0	0	0	0	0	0	324	5 : Muy baja
19AO0000105450	PROMOCIÓN DE LOS SERVICIOS DE CAPACITACIÓN, CERTIFICACIÓN DE COMPETENCIAS LABORALES Y FOCALIZACIÓN DE BENEFICIARIOS - SEDE AMAZONAS	010000 : MULTIDISTRITAL	15,000.00	466 : PERSONA ACREDITADA	0	0	0	0	84	84	0	0	0	0	0	0	168	5 : Muy baja
19AO0000105451	PROMOCIÓN DE LOS SERVICIOS DE CAPACITACIÓN, CERTIFICACIÓN DE COMPETENCIAS LABORALES Y FOCALIZACIÓN DE BENEFICIARIOS - SEDE APURÍMAC	030100 : MULTIDISTRITAL	15,000.00	466 : PERSONA ACREDITADA	0	0	0	0	84	84	0	0	0	0	0	0	168	5 : Muy baja
19AO0000105452	PROMOCIÓN DE LOS SERVICIOS DE CAPACITACIÓN, CERTIFICACIÓN DE COMPETENCIAS LABORALES Y FOCALIZACIÓN DE BENEFICIARIOS - SEDE AYACUCHO	050100 : MULTIDISTRITAL	15,000.00	466 : PERSONA ACREDITADA	0	0	0	0	84	84	0	0	0	0	0	0	168	5 : Muy baja
19AO0000105453	PROMOCIÓN DE LOS SERVICIOS DE CAPACITACIÓN, CERTIFICACIÓN DE COMPETENCIAS LABORALES Y FOCALIZACIÓN DE BENEFICIARIOS - SEDE HUÁNUCO	100100 : MULTIDISTRITAL	15,000.00	466 : PERSONA ACREDITADA	0	0	0	0	84	84	0	0	0	0	0	0	168	5 : Muy baja
19AO0000105454	PROMOCIÓN DE LOS SERVICIOS DE CAPACITACIÓN, CERTIFICACIÓN DE COMPETENCIAS LABORALES Y FOCALIZACIÓN DE BENEFICIARIOS - SEDE MOQUEGUA	180000 : MULTIDISTRITAL	15,000.00	466 : PERSONA ACREDITADA	0	0	0	0	84	84	0	0	0	0	0	0	168	5 : Muy baja
19AO0000105455	PROMOCIÓN DE LOS SERVICIOS DE CAPACITACIÓN, CERTIFICACIÓN DE COMPETENCIAS LABORALES Y FOCALIZACIÓN DE BENEFICIARIOS - SEDE TACNA	230000 : MULTIDISTRITAL	15,000.00	466 : PERSONA ACREDITADA	0	0	0	0	84	84	0	0	0	0	0	0	168	5 : Muy baja
19AO0000105456	PROMOCIÓN DE LOS SERVICIOS DE CAPACITACIÓN, CERTIFICACIÓN DE COMPETENCIAS LABORALES Y FOCALIZACIÓN DE BENEFICIARIOS - SEDE TUMBES	240000 : MULTIDISTRITAL	15,000.00	466 : PERSONA ACREDITADA	0	0	0	0	84	84	0	0	0	0	0	0	168	5 : Muy baja
19AO0000105520	CAPACITACIÓN EN COMPETENCIAS BÁSICAS, TRANSVERSALES Y TÉCNICAS BÁSICAS PARA EL EMPLEO PARA EL GRUPO DE EDAD DE 15 A 29 AÑOS - SEDE AMAZONAS	010100 : MULTIDISTRITAL	503,850.00	087 : PERSONA ATENDIDA	0	0	0	0	0	0	52	53	0	0	0	0	105	5 : Muy baja
19AO0000105522	CAPACITACIÓN EN COMPETENCIAS BÁSICAS, TRANSVERSALES Y TÉCNICAS BÁSICAS PARA EL EMPLEO PARA EL GRUPO DE EDAD DE 15 A 29 AÑOS - SEDE ANCASH	020100 : MULTIDISTRITAL	594,471.00	087 : PERSONA ATENDIDA	0	0	0	0	0	0	184	184	0	0	0	0	368	5 : Muy baja
19AO0000105524	CAPACITACIÓN EN COMPETENCIAS BÁSICAS, TRANSVERSALES Y TÉCNICAS BÁSICAS PARA EL EMPLEO PARA EL GRUPO DE EDAD DE 15 A 29 AÑOS - SEDE AREQUIPA	040100 : MULTIDISTRITAL	996,957.00	087 : PERSONA ATENDIDA	0	0	0	0	0	0	184	184	0	0	0	0	368	5 : Muy baja
19AO0000105525	CAPACITACIÓN EN COMPETENCIAS BÁSICAS, TRANSVERSALES Y TÉCNICAS BÁSICAS PARA EL EMPLEO PARA EL GRUPO DE EDAD DE 15 A 29 AÑOS - SEDE AYACUCHO	050100 : MULTIDISTRITAL	428,044.00	087 : PERSONA ATENDIDA	0	0	0	0	0	0	52	53	0	0	0	0	105	5 : Muy baja
19AO0000105527	CAPACITACIÓN EN COMPETENCIAS BÁSICAS, TRANSVERSALES Y TÉCNICAS BÁSICAS PARA EL EMPLEO PARA EL GRUPO DE EDAD DE 15 A 29 AÑOS - SEDE CAJAMARCA	060100 : MULTIDISTRITAL	640,143.00	087 : PERSONA ATENDIDA	0	0	0	0	0	0	109	109	0	0	0	0	218	5 : Muy baja
19AO0000105529	CAPACITACIÓN EN COMPETENCIAS BÁSICAS, TRANSVERSALES Y TÉCNICAS BÁSICAS PARA EL EMPLEO PARA EL GRUPO DE EDAD DE 15 A 29 AÑOS - SEDE CUSCO	080100 : MULTIDISTRITAL	986,403.00	087 : PERSONA ATENDIDA	0	0	0	0	0	0	109	109	0	0	0	0	218	5 : Muy baja
19AO0000105530	CAPACITACIÓN EN COMPETENCIAS BÁSICAS, TRANSVERSALES Y TÉCNICAS BÁSICAS PARA EL EMPLEO PARA EL GRUPO DE EDAD DE 15 A 29 AÑOS - SEDE HUÁNUCO	100100 : MULTIDISTRITAL	372,344.00	087 : PERSONA ATENDIDA	0	0	0	0	0	0	52	53	0	0	0	0	105	5 : Muy baja
19AO0000105532	CAPACITACIÓN EN COMPETENCIAS BÁSICAS, TRANSVERSALES Y TÉCNICAS BASICAS PARA EL EMPLEO PARA EL GRUPO DE EDAD DE 15 A 29 AÑOS - SEDE ICA	110100 : MULTIDISTRITAL	518,182.00	087 : PERSONA ATENDIDA	0	0	0	0	0	0	159	159	0	0	0	0	318	5 : Muy baja
19AO0000105534	CAPACITACIÓN EN COMPETENCIAS BÁSICAS, TRANSVERSALES Y TÉCNICAS BÁSICAS PARA EL	120100 : MULTIDISTRITAL	573,143.00	087 : PERSONA ATENDIDA	0	0	0	0	0	0	109	109	0	0	0	0	218	5 : Muy baja

	EMPLEO PARA EL GRUPO DE EDAD DE 15 A 29 AÑOS - SEDE JUNIN																			
19AO000105536	CAPACITACIÓN EN COMPETENCIAS BÁSICAS, TRANSVERSALES Y TÉCNICAS BASICAS PARA EL EMPLEO PARA EL GRUPO DE EDAD DE 15 A 29 AÑOS - SEDE LA LIBERTAD	130100 : MULTIDISTRITAL	1,040,870.00	087 : PERSONA ATENDIDA	0	0	0	0	0	0	174	174	0	0	0	0	348	5 : Muy baja
19AO000105538	CAPACITACIÓN EN COMPETENCIAS BÁSICAS, TRANSVERSALES Y TÉCNICAS BASICAS PARA EL EMPLEO PARA EL GRUPO DE EDAD DE 15 A 29 AÑOS - SEDE LAMBAYEQUE	140100 : MULTIDISTRITAL	971,013.00	087 : PERSONA ATENDIDA	0	0	0	0	0	0	184	184	0	0	0	0	368	5 : Muy baja
19AO000105540	CAPACITACIÓN EN COMPETENCIAS BÁSICAS, TRANSVERSALES Y TÉCNICAS BÁSICAS PARA EL EMPLEO PARA EL GRUPO DE EDAD DE 15 A 29 AÑOS - SEDE LIMA - CALLAO	070100 : MULTIDISTRITAL	8,566,411.00	087 : PERSONA ATENDIDA	0	0	0	0	0	577	1,010	1,010	0	289	0	0	2,886	5 : Muy baja
19AO000105541	CAPACITACIÓN EN COMPETENCIAS BÁSICAS, TRANSVERSALES Y TÉCNICAS BÁSICAS PARA EL EMPLEO PARA EL GRUPO DE EDAD DE 15 A 29 AÑOS - SEDE LIMA UGC	150100 : MULTIDISTRITAL	2,272,567.00	087 : PERSONA ATENDIDA	0	0	0	0	0	0	0	1	0	0	0	0	1	5 : Muy baja
19AO000105543	CAPACITACIÓN EN COMPETENCIAS BÁSICAS, TRANSVERSALES Y TÉCNICAS BÁSICAS PARA EL EMPLEO PARA EL GRUPO DE EDAD DE 15 A 29 AÑOS - SEDE LORETO	160100 : MULTIDISTRITAL	942,683.00	087 : PERSONA ATENDIDA	0	0	0	0	0	0	174	174	0	0	0	0	348	5 : Muy baja
19AO000105544	CAPACITACIÓN EN COMPETENCIAS BÁSICAS, TRANSVERSALES Y TÉCNICAS BÁSICAS PARA EL EMPLEO PARA EL GRUPO DE EDAD DE 15 A 29 AÑOS - SEDE MADRE DE DIOS	170100 : MULTIDISTRITAL	438,084.00	087 : PERSONA ATENDIDA	0	0	0	0	0	0	109	109	0	0	0	0	218	5 : Muy baja
19AO000105545	CAPACITACIÓN EN COMPETENCIAS BÁSICAS, TRANSVERSALES Y TÉCNICAS BÁSICAS PARA EL EMPLEO PARA EL GRUPO DE EDAD DE 15 A 29 AÑOS - SEDE MOQUEGUA	180100 : MULTIDISTRITAL	364,944.00	087 : PERSONA ATENDIDA	0	0	0	0	0	0	52	53	0	0	0	0	105	5 : Muy baja
19AO000105546	CAPACITACIÓN EN COMPETENCIAS BÁSICAS, TRANSVERSALES Y TÉCNICAS BÁSICAS PARA EL EMPLEO PARA EL GRUPO DE EDAD DE 15 A 29 AÑOS - SEDE CERRO DE PASCO	190100 : MULTIDISTRITAL	380,544.00	087 : PERSONA ATENDIDA	0	0	0	0	0	0	109	109	0	0	0	0	218	5 : Muy baja
19AO000105548	CAPACITACIÓN EN COMPETENCIAS BÁSICAS, TRANSVERSALES Y TÉCNICAS BASICAS PARA EL EMPLEO PARA EL GRUPO DE EDAD DE 15 A 29 AÑOS - SEDE PIURA	200100 : MULTIDISTRITAL	975,588.00	087 : PERSONA ATENDIDA	0	0	0	0	0	0	159	159	0	0	0	0	318	5 : Muy baja
19AO000105550	CAPACITACIÓN EN COMPETENCIAS BÁSICAS, TRANSVERSALES Y TÉCNICAS BÁSICAS PARA EL EMPLEO PARA EL GRUPO DE EDAD DE 15 A 29 AÑOS - SEDE PUNO	210100 : MULTIDISTRITAL	954,240.00	087 : PERSONA ATENDIDA	0	0	0	0	0	0	174	174	0	0	0	0	348	5 : Muy baja
19AO000105552	CAPACITACIÓN EN COMPETENCIAS BÁSICAS, TRANSVERSALES Y TÉCNICAS BÁSICAS PARA EL EMPLEO PARA EL GRUPO DE EDAD DE 15 A 29 AÑOS - SEDE SAN MARTÍN	220100 : MULTIDISTRITAL	715,542.00	087 : PERSONA ATENDIDA	0	0	0	0	0	0	109	109	0	0	0	0	218	5 : Muy baja
19AO000105553	CAPACITACIÓN EN COMPETENCIAS BÁSICAS, TRANSVERSALES Y TÉCNICAS BÁSICAS PARA EL EMPLEO PARA EL GRUPO DE EDAD DE 15 A 29 AÑOS - SEDE TACNA	230100 : MULTIDISTRITAL	454,644.00	087 : PERSONA ATENDIDA	0	0	0	0	0	0	52	53	0	0	0	0	105	5 : Muy baja
19AO000105554	CAPACITACIÓN EN COMPETENCIAS BÁSICAS, TRANSVERSALES Y TÉCNICAS BÁSICAS PARA EL EMPLEO PARA EL GRUPO DE EDAD DE 15 A 29 AÑOS - SEDE TUMBES	240100 : MULTIDISTRITAL	414,904.00	087 : PERSONA ATENDIDA	0	0	0	0	0	0	52	53	0	0	0	0	105	5 : Muy baja
19AO000105556	CAPACITACIÓN EN COMPETENCIAS BÁSICAS, TRANSVERSALES Y TÉCNICAS BÁSICAS PARA EL EMPLEO PARA EL GRUPO DE EDAD DE 15 A 29 AÑOS - SEDE UCAYALI	250100 : MULTIDISTRITAL	540,284.00	087 : PERSONA ATENDIDA	0	0	0	0	0	0	109	109	0	0	0	0	218	5 : Muy baja
19AO000105558	CAPACITACIÓN EN COMPETENCIAS BÁSICAS, TRANSVERSALES Y TÉCNICAS BÁSICAS PARA EL EMPLEO PARA EL GRUPO DE EDAD DE 15 A 29 AÑOS - SEDE APURÍMAC	030100 : MULTIDISTRITAL	571,941.00	087 : PERSONA ATENDIDA	0	0	0	0	0	0	52	53	0	0	0	0	105	5 : Muy baja
19AO000105827	GESTIÓN DE EXPEDIENTES PARA DETERMINACIÓN DE LA OFERTA LABORAL, FORMATIVA Y COMPETENCIAS A CERTIFICAR - SEDE ANCASH	020100 : MULTIDISTRITAL	1,000.00	051 : EXPEDIENTE	0	0	1	1	0	0	0	0	0	0	0	0	2	5 : Muy baja
19AO000105828	GESTIÓN DE EXPEDIENTES PARA DETERMINACIÓN DE LA OFERTA LABORAL, FORMATIVA Y COMPETENCIAS A CERTIFICAR - SEDE AREQUIPA	040000 : MULTIDISTRITAL	1,000.00	051 : EXPEDIENTE	0	0	1	1	0	0	0	0	0	0	0	0	2	5 : Muy baja
19AO000105829	GESTIÓN DE EXPEDIENTES PARA DETERMINACIÓN DE LA OFERTA LABORAL,	060100 : MULTIDISTRITAL	1,000.00	051 : EXPEDIENTE	0	0	1	0	0	0	0	0	0	0	0	0	1	5 : Muy baja

	FORMATIVA Y COMPETENCIAS A CERTIFICAR - SEDE CAJAMARCA																		
19AO000105830	GESTIÓN DE EXPEDIENTES PARA DETERMINACIÓN DE LA OFERTA LABORAL, FORMATIVA Y COMPETENCIAS A CERTIFICAR - SEDE CUSCO	080100 : MULTIDISTRITAL	1,000.00	051 : EXPEDIENTE	0	0	0	1	0	0	0	0	0	0	0	0	1	5 : Muy baja
19AO000105831	GESTIÓN DE EXPEDIENTES PARA DETERMINACIÓN DE LA OFERTA LABORAL, FORMATIVA Y COMPETENCIAS A CERTIFICAR- SEDE ICA	110100 : MULTIDISTRITAL	1,000.00	051 : EXPEDIENTE	0	0	0	0	1	0	0	0	0	0	0	0	1	5 : Muy baja
19AO000105832	GESTIÓN DE EXPEDIENTES PARA DETERMINACIÓN DE LA OFERTA LABORAL, FORMATIVA Y COMPETENCIAS A CERTIFICAR - SEDE JUNÍN	120100 : MULTIDISTRITAL	1,000.00	051 : EXPEDIENTE	0	0	0	1	0	0	0	0	0	0	0	0	1	5 : Muy baja
19AO000105833	GESTIÓN DE EXPEDIENTES PARA DETERMINACIÓN DE LA OFERTA LABORAL, FORMATIVA Y COMPETENCIAS A CERTIFICAR - SEDE LA LIBERTAD	130000 : MULTIDISTRITAL	1,000.00	051 : EXPEDIENTE	0	0	1	0	1	0	0	0	0	0	0	0	2	5 : Muy baja
19AO000105834	GESTIÓN DE EXPEDIENTES PARA DETERMINACIÓN DE LA OFERTA LABORAL, FORMATIVA Y COMPETENCIAS A CERTIFICAR - SEDE LAMBAYEQUE	140000 : MULTIDISTRITAL	1,000.00	051 : EXPEDIENTE	0	0	1	0	1	0	0	0	0	0	0	0	2	5 : Muy baja
19AO000105835	GESTIÓN DE EXPEDIENTES PARA DETERMINACIÓN DE LA OFERTA LABORAL, FORMATIVA Y COMPETENCIAS A CERTIFICAR - SEDE LIMA UGC	150000 : MULTIDISTRITAL	1,092,468.00	051 : EXPEDIENTE	0	0	1	0	0	0	0	0	0	0	0	0	1	5 : Muy baja
19AO000105836	GESTIÓN DE EXPEDIENTES PARA DETERMINACIÓN DE LA OFERTA LABORAL, FORMATIVA Y COMPETENCIAS A CERTIFICAR - SEDE LIMA - CALLAO	070100 : MULTIDISTRITAL	1,000.00	051 : EXPEDIENTE	0	0	3	3	0	0	0	0	0	0	0	0	6	5 : Muy baja
19AO000105837	GESTIÓN DE EXPEDIENTES PARA DETERMINACIÓN DE LA OFERTA LABORAL, FORMATIVA Y COMPETENCIAS A CERTIFICAR - SEDE LORETO	160000 : MULTIDISTRITAL	1,000.00	051 : EXPEDIENTE	0	0	1	1	0	0	0	0	0	0	0	0	2	5 : Muy baja
19AO000105838	GESTIÓN DE EXPEDIENTES PARA DETERMINACIÓN DE LA OFERTA LABORAL, FORMATIVA Y COMPETENCIAS A CERTIFICAR - SEDE MADRE DE DIOS	170000 : MULTIDISTRITAL	1,000.00	051 : EXPEDIENTE	0	0	0	1	0	0	0	0	0	0	0	0	1	5 : Muy baja
19AO000105839	GESTIÓN DE EXPEDIENTES PARA DETERMINACIÓN DE LA OFERTA LABORAL, FORMATIVA Y COMPETENCIAS A CERTIFICAR - SEDE CERRO DE PASCO	190000 : MULTIDISTRITAL	1,000.00	051 : EXPEDIENTE	0	0	0	1	0	0	0	0	0	0	0	0	1	5 : Muy baja
19AO000105840	GESTIÓN DE EXPEDIENTES PARA DETERMINACIÓN DE LA OFERTA LABORAL, FORMATIVA Y COMPETENCIAS A CERTIFICAR - SEDE PIURA	200100 : MULTIDISTRITAL	1,000.00	051 : EXPEDIENTE	0	0	0	1	0	0	0	0	0	0	0	0	1	5 : Muy baja
19AO000105841	GESTIÓN DE EXPEDIENTES PARA DETERMINACIÓN DE LA OFERTA LABORAL, FORMATIVA Y COMPETENCIAS A CERTIFICAR - SEDE PUNO	210100 : MULTIDISTRITAL	1,000.00	051 : EXPEDIENTE	0	0	0	1	0	0	0	0	0	0	0	0	1	5 : Muy baja
19AO000105842	GESTIÓN DE EXPEDIENTES PARA DETERMINACIÓN DE LA OFERTA LABORAL, FORMATIVA Y COMPETENCIAS A CERTIFICAR - SEDE SAN MARTÍN	220000 : MULTIDISTRITAL	1,000.00	051 : EXPEDIENTE	0	0	1	0	0	0	0	0	0	0	0	0	1	5 : Muy baja
19AO000105843	GESTIÓN DE EXPEDIENTES PARA DETERMINACIÓN DE LA OFERTA LABORAL, FORMATIVA Y COMPETENCIAS A CERTIFICAR - SEDE UCAYALI	250000 : MULTIDISTRITAL	1,000.00	051 : EXPEDIENTE	0	0	1	0	0	0	0	0	0	0	0	0	1	5 : Muy baja
19AO000105844	GESTIÓN DE EXPEDIENTES PARA DETERMINACIÓN DE LA OFERTA LABORAL, FORMATIVA Y COMPETENCIAS A CERTIFICAR - SEDE AMAZONAS	010000 : MULTIDISTRITAL	1,000.00	051 : EXPEDIENTE	0	0	0	0	1	0	0	0	0	0	0	0	1	5 : Muy baja
19AO000105845	GESTIÓN DE EXPEDIENTES PARA DETERMINACIÓN DE LA OFERTA LABORAL, FORMATIVA Y COMPETENCIAS A CERTIFICAR - SEDE APURÍMAC	030000 : MULTIDISTRITAL	1,000.00	051 : EXPEDIENTE	0	0	1	0	0	0	0	0	0	0	0	0	1	5 : Muy baja
19AO000105846	GESTIÓN DE EXPEDIENTES PARA DETERMINACIÓN DE LA OFERTA LABORAL, FORMATIVA Y COMPETENCIAS A CERTIFICAR - SEDE AYACUCHO	050000 : MULTIDISTRITAL	1,000.00	051 : EXPEDIENTE	0	0	0	0	1	0	0	0	0	0	0	0	1	5 : Muy baja
19AO000105847	GESTIÓN DE EXPEDIENTES PARA DETERMINACIÓN DE LA OFERTA LABORAL,	100000 : MULTIDISTRITAL	1,000.00	051 : EXPEDIENTE	0	0	0	1	0	0	0	0	0	0	0	0	1	5 : Muy baja

	FORMATIVA Y COMPETENCIAS A CERTIFICAR - SEDE HUÁNUCO																			
19AO0000105848	GESTIÓN DE EXPEDIENTES PARA DETERMINACIÓN DE LA OFERTA LABORAL, FORMATIVA Y COMPETENCIAS A CERTIFICAR - SEDE MOQUEGUA	180000 : MULTIDISTRITAL	1,000.00	051 : EXPEDIENTE	0	0	0	1	0	0	0	0	0	0	0	0	1	5 : Muy baja
19AO0000105849	GESTIÓN DE EXPEDIENTES PARA DETERMINACIÓN DE LA OFERTA LABORAL, FORMATIVA Y COMPETENCIAS A CERTIFICAR - SEDE TACNA	230000 : MULTIDISTRITAL	1,000.00	051 : EXPEDIENTE	0	0	0	0	1	0	0	0	0	0	0	0	1	5 : Muy baja
19AO0000105850	GESTIÓN DE EXPEDIENTES PARA DETERMINACIÓN DE LA OFERTA LABORAL, FORMATIVA Y COMPETENCIAS A CERTIFICAR - SEDE TUMBES	240000 : MULTIDISTRITAL	1,000.00	051 : EXPEDIENTE	0	0	0	1	0	0	0	0	0	0	0	0	1	5 : Muy baja
19AO0000105851	PROMOCIÓN DE LOS SERVICIOS DE CAPACITACIÓN, CERTIFICACIÓN DE COMPETENCIAS LABORALES Y FOCALIZACIÓN DE BENEFICIARIOS - SEDE ANCASH	020100 : MULTIDISTRITAL	15,000.00	466 : PERSONA ACREDITADA	0	0	0	0	273	273	0	0	0	0	0	0	546	5 : Muy baja
19AO0000105852	PROMOCIÓN DE LOS SERVICIOS DE CAPACITACIÓN, CERTIFICACIÓN DE COMPETENCIAS LABORALES Y FOCALIZACIÓN DE BENEFICIARIOS - SEDE AREQUIPA	040100 : MULTIDISTRITAL	74,920.00	466 : PERSONA ACREDITADA	0	0	0	0	273	273	0	0	0	0	0	0	546	5 : Muy baja
19AO0000105853	PROMOCIÓN DE LOS SERVICIOS DE CAPACITACIÓN, CERTIFICACIÓN DE COMPETENCIAS LABORALES Y FOCALIZACIÓN DE BENEFICIARIOS - SEDE CAJAMARCA	060100 : MULTIDISTRITAL	40,000.00	466 : PERSONA ACREDITADA	0	0	0	0	162	162	0	0	0	0	0	0	324	5 : Muy baja
19AO0000105854	PROMOCIÓN DE LOS SERVICIOS DE CAPACITACIÓN, CERTIFICACIÓN DE COMPETENCIAS LABORALES Y FOCALIZACIÓN DE BENEFICIARIOS - SEDE CUSCO	080100 : MULTIDISTRITAL	58,920.00	466 : PERSONA ACREDITADA	0	0	0	0	162	162	0	0	0	0	0	0	324	5 : Muy baja
19AO0000105855	PROMOCIÓN DE LOS SERVICIOS DE CAPACITACIÓN, CERTIFICACIÓN DE COMPETENCIAS LABORALES Y FOCALIZACIÓN DE BENEFICIARIOS - SEDE ICA	110100 : MULTIDISTRITAL	15,000.00	466 : PERSONA ACREDITADA	0	0	0	0	236	236	0	0	0	0	0	0	472	5 : Muy baja
19AO0000105856	PROMOCIÓN DE LOS SERVICIOS DE CAPACITACIÓN, CERTIFICACIÓN DE COMPETENCIAS LABORALES Y FOCALIZACIÓN DE BENEFICIARIOS - SEDE JUNÍN	120100 : MULTIDISTRITAL	15,000.00	466 : PERSONA ACREDITADA	0	0	0	0	236	236	0	0	0	0	0	0	472	5 : Muy baja
19AO0000105857	PROMOCIÓN DE LOS SERVICIOS DE CAPACITACIÓN, CERTIFICACIÓN DE COMPETENCIAS LABORALES Y FOCALIZACIÓN DE BENEFICIARIOS - SEDE LA LIBERTAD	130100 : MULTIDISTRITAL	74,920.00	466 : PERSONA ACREDITADA	0	0	0	0	256	257	0	0	0	0	0	0	513	5 : Muy baja
19AO0000105858	PROMOCIÓN DE LOS SERVICIOS DE CAPACITACIÓN, CERTIFICACIÓN DE COMPETENCIAS LABORALES Y FOCALIZACIÓN DE BENEFICIARIOS - SEDE LAMBAYEQUE	140100 : MULTIDISTRITAL	74,920.00	466 : PERSONA ACREDITADA	0	0	0	0	273	273	0	0	0	0	0	0	546	5 : Muy baja
19AO0000105860	PROMOCIÓN DE LOS SERVICIOS DE CAPACITACIÓN, CERTIFICACIÓN DE COMPETENCIAS LABORALES Y FOCALIZACIÓN DE BENEFICIARIOS - SEDE LIMA UGC	150100 : MULTIDISTRITAL	1,441,391.00	466 : PERSONA ACREDITADA	0	0	0	0	0	1	0	0	0	0	0	0	1	5 : Muy baja
19AO0000105861	PROMOCIÓN DE LOS SERVICIOS DE CAPACITACIÓN, CERTIFICACIÓN DE COMPETENCIAS LABORALES Y FOCALIZACIÓN DE BENEFICIARIOS - SEDE LIMA - CALLAO	070100 : MULTIDISTRITAL	470,680.00	466 : PERSONA ACREDITADA	0	0	0	1,043	1,820	1,423	0	0	0	0	0	0	4,286	5 : Muy baja
19AO0000105862	PROMOCIÓN DE LOS SERVICIOS DE CAPACITACIÓN, CERTIFICACIÓN DE COMPETENCIAS LABORALES Y FOCALIZACIÓN DE BENEFICIARIOS - SEDE LORETO	160100 : MULTIDISTRITAL	58,920.00	466 : PERSONA ACREDITADA	0	0	0	0	257	256	0	0	0	0	0	0	513	5 : Muy baja
19AO0000105863	PROMOCIÓN DE LOS SERVICIOS DE CAPACITACIÓN, CERTIFICACIÓN DE COMPETENCIAS LABORALES Y FOCALIZACIÓN DE BENEFICIARIOS - SEDE MADRE DE DIOS	170100 : MULTIDISTRITAL	15,000.00	466 : PERSONA ACREDITADA	0	0	0	0	162	162	0	0	0	0	0	0	324	5 : Muy baja
19AO0000105864	PROMOCIÓN DE LOS SERVICIOS DE CAPACITACIÓN, CERTIFICACIÓN DE COMPETENCIAS LABORALES Y FOCALIZACIÓN DE BENEFICIARIOS - SEDE CERRO DE PASCO	190100 : MULTIDISTRITAL	15,000.00	466 : PERSONA ACREDITADA	0	0	0	0	162	162	0	0	0	0	0	0	324	5 : Muy baja
19AO0000105865	PROMOCIÓN DE LOS SERVICIOS DE CAPACITACIÓN, CERTIFICACIÓN DE COMPETENCIAS LABORALES Y FOCALIZACIÓN DE BENEFICIARIOS - SEDE PIURA	200100 : MULTIDISTRITAL	74,920.00	466 : PERSONA ACREDITADA	0	0	0	0	236	236	0	0	0	0	0	0	472	5 : Muy baja
19AO0000105866	PROMOCIÓN DE LOS SERVICIOS DE CAPACITACIÓN, CERTIFICACIÓN DE	210100 : MULTIDISTRITAL	74,920.00	466 : PERSONA ACREDITADA	0	0	0	0	256	257	0	0	0	0	0	0	513	5 : Muy baja

	COMPETENCIAS LABORALES Y FOCALIZACIÓN DE BENEFICIARIOS - SEDE PUNO																		
19AO000105867	PROMOCIÓN DE LOS SERVICIOS DE CAPACITACIÓN, CERTIFICACIÓN DE COMPETENCIAS LABORALES Y FOCALIZACIÓN DE BENEFICIARIOS - SEDE SAN MARTÍN	220100 : MULTIDISTRITAL	15,000.00	466 : PERSONA ACREDITADA	0	0	0	0	162	162	0	0	0	0	0	0	324	5 : Muy baja
19AO000105868	PROMOCIÓN DE LOS SERVICIOS DE CAPACITACIÓN, CERTIFICACIÓN DE COMPETENCIAS LABORALES Y FOCALIZACIÓN DE BENEFICIARIOS - SEDE UCAYALI	250100 : MULTIDISTRITAL	15,000.00	466 : PERSONA ACREDITADA	0	0	0	0	162	162	0	0	0	0	0	0	324	5 : Muy baja
19AO000105869	PROMOCIÓN DE LOS SERVICIOS DE CAPACITACIÓN, CERTIFICACIÓN DE COMPETENCIAS LABORALES Y FOCALIZACIÓN DE BENEFICIARIOS - SEDE AMAZONAS	010000 : MULTIDISTRITAL	15,000.00	466 : PERSONA ACREDITADA	0	0	0	0	84	84	0	0	0	0	0	0	168	5 : Muy baja
19AO000105870	PROMOCIÓN DE LOS SERVICIOS DE CAPACITACIÓN, CERTIFICACIÓN DE COMPETENCIAS LABORALES Y FOCALIZACIÓN DE BENEFICIARIOS - SEDE APURÍMAC	030100 : MULTIDISTRITAL	15,000.00	466 : PERSONA ACREDITADA	0	0	0	0	84	84	0	0	0	0	0	0	168	5 : Muy baja
19AO000105871	PROMOCIÓN DE LOS SERVICIOS DE CAPACITACIÓN, CERTIFICACIÓN DE COMPETENCIAS LABORALES Y FOCALIZACIÓN DE BENEFICIARIOS - SEDE AYACUCHO	050100 : MULTIDISTRITAL	15,000.00	466 : PERSONA ACREDITADA	0	0	0	0	84	84	0	0	0	0	0	0	168	5 : Muy baja
19AO000105872	PROMOCIÓN DE LOS SERVICIOS DE CAPACITACIÓN, CERTIFICACIÓN DE COMPETENCIAS LABORALES Y FOCALIZACIÓN DE BENEFICIARIOS - SEDE HUÁNUCO	100100 : MULTIDISTRITAL	15,000.00	466 : PERSONA ACREDITADA	0	0	0	0	84	84	0	0	0	0	0	0	168	5 : Muy baja
19AO000105873	PROMOCIÓN DE LOS SERVICIOS DE CAPACITACIÓN, CERTIFICACIÓN DE COMPETENCIAS LABORALES Y FOCALIZACIÓN DE BENEFICIARIOS - SEDE MOQUEGUA	180000 : MULTIDISTRITAL	15,000.00	466 : PERSONA ACREDITADA	0	0	0	0	84	84	0	0	0	0	0	0	168	5 : Muy baja
19AO000105874	PROMOCIÓN DE LOS SERVICIOS DE CAPACITACIÓN, CERTIFICACIÓN DE COMPETENCIAS LABORALES Y FOCALIZACIÓN DE BENEFICIARIOS - SEDE TACNA	230000 : MULTIDISTRITAL	15,000.00	466 : PERSONA ACREDITADA	0	0	0	0	84	84	0	0	0	0	0	0	168	5 : Muy baja
19AO000105875	PROMOCIÓN DE LOS SERVICIOS DE CAPACITACIÓN, CERTIFICACIÓN DE COMPETENCIAS LABORALES Y FOCALIZACIÓN DE BENEFICIARIOS - SEDE TUMBES	240000 : MULTIDISTRITAL	15,000.00	466 : PERSONA ACREDITADA	0	0	0	0	84	84	0	0	0	0	0	0	168	5 : Muy baja
19AO000105939	CAPACITACIÓN EN COMPETENCIAS BÁSICAS, TRANSVERSALES Y TÉCNICAS BÁSICAS PARA EL EMPLEO PARA EL GRUPO DE EDAD DE 15 A 29 AÑOS - SEDE AMAZONAS	010100 : MULTIDISTRITAL	503,850.00	087 : PERSONA ATENDIDA	0	0	0	0	0	0	52	53	0	0	0	0	105	5 : Muy baja
19AO000105941	CAPACITACIÓN EN COMPETENCIAS BÁSICAS, TRANSVERSALES Y TÉCNICAS BÁSICAS PARA EL EMPLEO PARA EL GRUPO DE EDAD DE 15 A 29 AÑOS - SEDE ANCASH	020100 : MULTIDISTRITAL	594,471.00	087 : PERSONA ATENDIDA	0	0	0	0	0	0	184	184	0	0	0	0	368	5 : Muy baja
19AO000105943	CAPACITACIÓN EN COMPETENCIAS BÁSICAS, TRANSVERSALES Y TÉCNICAS BÁSICAS PARA EL EMPLEO PARA EL GRUPO DE EDAD DE 15 A 29 AÑOS - SEDE AREQUIPA	040100 : MULTIDISTRITAL	996,957.00	087 : PERSONA ATENDIDA	0	0	0	0	0	0	184	184	0	0	0	0	368	5 : Muy baja
19AO000105944	CAPACITACIÓN EN COMPETENCIAS BÁSICAS, TRANSVERSALES Y TÉCNICAS BÁSICAS PARA EL EMPLEO PARA EL GRUPO DE EDAD DE 15 A 29 AÑOS - SEDE AYACUCHO	050100 : MULTIDISTRITAL	428,044.00	087 : PERSONA ATENDIDA	0	0	0	0	0	0	52	53	0	0	0	0	105	5 : Muy baja
19AO000105946	CAPACITACIÓN EN COMPETENCIAS BÁSICAS, TRANSVERSALES Y TÉCNICAS BÁSICAS PARA EL EMPLEO PARA EL GRUPO DE EDAD DE 15 A 29 AÑOS - SEDE CAJAMARCA	060100 : MULTIDISTRITAL	640,143.00	087 : PERSONA ATENDIDA	0	0	0	0	0	0	109	109	0	0	0	0	218	5 : Muy baja
19AO000105948	CAPACITACIÓN EN COMPETENCIAS BÁSICAS, TRANSVERSALES Y TÉCNICAS BÁSICAS PARA EL EMPLEO PARA EL GRUPO DE EDAD DE 15 A 29 AÑOS - SEDE CUSCO	080100 : MULTIDISTRITAL	986,403.00	087 : PERSONA ATENDIDA	0	0	0	0	0	0	109	109	0	0	0	0	218	5 : Muy baja
19AO000105949	CAPACITACIÓN EN COMPETENCIAS BÁSICAS, TRANSVERSALES Y TÉCNICAS BÁSICAS PARA EL EMPLEO PARA EL GRUPO DE EDAD DE 15 A 29 AÑOS - SEDE HUÁNUCO	100100 : MULTIDISTRITAL	372,344.00	087 : PERSONA ATENDIDA	0	0	0	0	0	0	52	53	0	0	0	0	105	5 : Muy baja
19AO000105951	CAPACITACIÓN EN COMPETENCIAS BÁSICAS, TRANSVERSALES Y TÉCNICAS BASICAS PARA EL EMPLEO PARA EL GRUPO DE EDAD DE 15 A 29 AÑOS - SEDE ICA	110100 : MULTIDISTRITAL	518,182.00	087 : PERSONA ATENDIDA	0	0	0	0	0	0	159	159	0	0	0	0	318	5 : Muy baja
19AO000105953	CAPACITACIÓN EN COMPETENCIAS BÁSICAS, TRANSVERSALES Y TÉCNICAS BÁSICAS PARA EL	120100 : MULTIDISTRITAL	573,143.00	087 : PERSONA ATENDIDA	0	0	0	0	0	0	109	109	0	0	0	0	218	5 : Muy baja

	EMPLEO PARA EL GRUPO DE EDAD DE 15 A 29 AÑOS - SEDE JUNÍN																		
19AO0000105955	CAPACITACIÓN EN COMPETENCIAS BÁSICAS, TRANSVERSALES Y TÉCNICAS BÁSICAS PARA EL EMPLEO PARA EL GRUPO DE EDAD DE 15 A 29 AÑOS - SEDE LA LIBERTAD	130100 : MULTIDISTRITAL	1,040,870.00	087 : PERSONA ATENDIDA	0	0	0	0	0	0	174	174	0	0	0	0	348	5 : Muy baja
19AO0000105957	CAPACITACIÓN EN COMPETENCIAS BÁSICAS, TRANSVERSALES Y TÉCNICAS BÁSICAS PARA EL EMPLEO PARA EL GRUPO DE EDAD DE 15 A 29 AÑOS - SEDE LAMBAYEQUE	140100 : MULTIDISTRITAL	971,013.00	087 : PERSONA ATENDIDA	0	0	0	0	0	0	184	184	0	0	0	0	368	5 : Muy baja
19AO0000105959	CAPACITACIÓN EN COMPETENCIAS BÁSICAS, TRANSVERSALES Y TÉCNICAS BÁSICAS PARA EL EMPLEO PARA EL GRUPO DE EDAD DE 15 A 29 AÑOS - SEDE LIMA - CALLAO	070100 : MULTIDISTRITAL	8,566,411.00	087 : PERSONA ATENDIDA	0	0	0	0	0	577	1,010	1,010	0	289	0	0	2,886	5 : Muy baja
19AO0000105960	CAPACITACIÓN EN COMPETENCIAS BÁSICAS, TRANSVERSALES Y TÉCNICAS BÁSICAS PARA EL EMPLEO PARA EL GRUPO DE EDAD DE 15 A 29 AÑOS - SEDE LIMA UGC	150100 : MULTIDISTRITAL	2,272,567.00	087 : PERSONA ATENDIDA	0	0	0	0	0	0	0	1	0	0	0	0	1	5 : Muy baja
19AO0000105962	CAPACITACIÓN EN COMPETENCIAS BÁSICAS, TRANSVERSALES Y TÉCNICAS BÁSICAS PARA EL EMPLEO PARA EL GRUPO DE EDAD DE 15 A 29 AÑOS - SEDE LORETO	160100 : MULTIDISTRITAL	942,683.00	087 : PERSONA ATENDIDA	0	0	0	0	0	0	174	174	0	0	0	0	348	5 : Muy baja
19AO0000105963	CAPACITACIÓN EN COMPETENCIAS BÁSICAS, TRANSVERSALES Y TÉCNICAS BÁSICAS PARA EL EMPLEO PARA EL GRUPO DE EDAD DE 15 A 29 AÑOS - SEDE MADRE DE DIOS	170100 : MULTIDISTRITAL	438,084.00	087 : PERSONA ATENDIDA	0	0	0	0	0	0	109	109	0	0	0	0	218	5 : Muy baja
19AO0000105964	CAPACITACIÓN EN COMPETENCIAS BÁSICAS, TRANSVERSALES Y TÉCNICAS BÁSICAS PARA EL EMPLEO PARA EL GRUPO DE EDAD DE 15 A 29 AÑOS - SEDE MOQUEGUA	180100 : MULTIDISTRITAL	364,944.00	087 : PERSONA ATENDIDA	0	0	0	0	0	0	52	53	0	0	0	0	105	5 : Muy baja
19AO0000105965	CAPACITACIÓN EN COMPETENCIAS BÁSICAS, TRANSVERSALES Y TÉCNICAS BÁSICAS PARA EL EMPLEO PARA EL GRUPO DE EDAD DE 15 A 29 AÑOS - SEDE CERRO DE PASCO	190100 : MULTIDISTRITAL	380,544.00	087 : PERSONA ATENDIDA	0	0	0	0	0	0	109	109	0	0	0	0	218	5 : Muy baja
19AO0000105967	CAPACITACIÓN EN COMPETENCIAS BÁSICAS, TRANSVERSALES Y TÉCNICAS BÁSICAS PARA EL EMPLEO PARA EL GRUPO DE EDAD DE 15 A 29 AÑOS - SEDE PIURA	200100 : MULTIDISTRITAL	975,588.00	087 : PERSONA ATENDIDA	0	0	0	0	0	0	159	159	0	0	0	0	318	5 : Muy baja
19AO0000105969	CAPACITACIÓN EN COMPETENCIAS BÁSICAS, TRANSVERSALES Y TÉCNICAS BÁSICAS PARA EL EMPLEO PARA EL GRUPO DE EDAD DE 15 A 29 AÑOS - SEDE PUNO	210100 : MULTIDISTRITAL	954,240.00	087 : PERSONA ATENDIDA	0	0	0	0	0	0	174	174	0	0	0	0	348	5 : Muy baja
19AO0000105971	CAPACITACIÓN EN COMPETENCIAS BÁSICAS, TRANSVERSALES Y TÉCNICAS BÁSICAS PARA EL EMPLEO PARA EL GRUPO DE EDAD DE 15 A 29 AÑOS - SEDE SAN MARTÍN	220100 : MULTIDISTRITAL	715,542.00	087 : PERSONA ATENDIDA	0	0	0	0	0	0	109	109	0	0	0	0	218	5 : Muy baja
19AO0000105972	CAPACITACIÓN EN COMPETENCIAS BÁSICAS, TRANSVERSALES Y TÉCNICAS BÁSICAS PARA EL EMPLEO PARA EL GRUPO DE EDAD DE 15 A 29 AÑOS - SEDE TACNA	230100 : MULTIDISTRITAL	454,644.00	087 : PERSONA ATENDIDA	0	0	0	0	0	0	52	53	0	0	0	0	105	5 : Muy baja
19AO0000105973	CAPACITACIÓN EN COMPETENCIAS BÁSICAS, TRANSVERSALES Y TÉCNICAS BÁSICAS PARA EL EMPLEO PARA EL GRUPO DE EDAD DE 15 A 29 AÑOS - SEDE TUMBES	240100 : MULTIDISTRITAL	414,904.00	087 : PERSONA ATENDIDA	0	0	0	0	0	0	52	53	0	0	0	0	105	5 : Muy baja
19AO0000105975	CAPACITACIÓN EN COMPETENCIAS BÁSICAS, TRANSVERSALES Y TÉCNICAS BÁSICAS PARA EL EMPLEO PARA EL GRUPO DE EDAD DE 15 A 29 AÑOS - SEDE UCAYALI	250100 : MULTIDISTRITAL	540,284.00	087 : PERSONA ATENDIDA	0	0	0	0	0	0	109	109	0	0	0	0	218	5 : Muy baja
19AO0000105977	CAPACITACIÓN EN COMPETENCIAS BÁSICAS, TRANSVERSALES Y TÉCNICAS BÁSICAS PARA EL EMPLEO PARA EL GRUPO DE EDAD DE 15 A 29 AÑOS - SEDE APURÍMAC	030100 : MULTIDISTRITAL	571,941.00	087 : PERSONA ATENDIDA	0	0	0	0	0	0	52	53	0	0	0	0	105	5 : Muy baja
19AO0000106156	GESTIÓN DE EXPEDIENTES PARA DETERMINACIÓN DE LA OFERTA LABORAL, FORMATIVA Y COMPETENCIAS A CERTIFICAR - SEDE ANCASH	020100 : MULTIDISTRITAL	1,000.00	051 : EXPEDIENTE	0	0	1	1	0	0	0	0	0	0	0	0	2	5 : Muy baja
19AO0000106157	GESTIÓN DE EXPEDIENTES PARA DETERMINACIÓN DE LA OFERTA LABORAL, FORMATIVA Y COMPETENCIAS A CERTIFICAR - SEDE AREQUIPA	040000 : MULTIDISTRITAL	1,000.00	051 : EXPEDIENTE	0	0	1	1	0	0	0	0	0	0	0	0	2	5 : Muy baja
19AO0000106158	GESTIÓN DE EXPEDIENTES PARA DETERMINACIÓN DE LA OFERTA LABORAL,	060100 : MULTIDISTRITAL	1,000.00	051 : EXPEDIENTE	0	0	1	0	0	0	0	0	0	0	0	0	1	5 : Muy baja

	FORMATIVA Y COMPETENCIAS A CERTIFICAR - SEDE CAJAMARCA																		
19AO000106159	GESTIÓN DE EXPEDIENTES PARA DETERMINACIÓN DE LA OFERTA LABORAL, FORMATIVA Y COMPETENCIAS A CERTIFICAR - SEDE CUSCO	080100 : MULTIDISTRITAL	1,000.00	051 : EXPEDIENTE	0	0	0	1	0	0	0	0	0	0	0	0	1	5 : Muy baja
19AO000106160	GESTIÓN DE EXPEDIENTES PARA DETERMINACIÓN DE LA OFERTA LABORAL, FORMATIVA Y COMPETENCIAS A CERTIFICAR- SEDE ICA	110100 : MULTIDISTRITAL	1,000.00	051 : EXPEDIENTE	0	0	0	0	1	0	0	0	0	0	0	0	1	5 : Muy baja
19AO000106161	GESTIÓN DE EXPEDIENTES PARA DETERMINACIÓN DE LA OFERTA LABORAL, FORMATIVA Y COMPETENCIAS A CERTIFICAR - SEDE JUNÍN	120100 : MULTIDISTRITAL	1,000.00	051 : EXPEDIENTE	0	0	0	1	0	0	0	0	0	0	0	0	1	5 : Muy baja
19AO000106162	GESTIÓN DE EXPEDIENTES PARA DETERMINACIÓN DE LA OFERTA LABORAL, FORMATIVA Y COMPETENCIAS A CERTIFICAR - SEDE LA LIBERTAD	130000 : MULTIDISTRITAL	1,000.00	051 : EXPEDIENTE	0	0	1	0	1	0	0	0	0	0	0	0	2	5 : Muy baja
19AO000106163	GESTIÓN DE EXPEDIENTES PARA DETERMINACIÓN DE LA OFERTA LABORAL, FORMATIVA Y COMPETENCIAS A CERTIFICAR - SEDE LAMBAYEQUE	140000 : MULTIDISTRITAL	1,000.00	051 : EXPEDIENTE	0	0	1	0	1	0	0	0	0	0	0	0	2	5 : Muy baja
19AO000106164	GESTIÓN DE EXPEDIENTES PARA DETERMINACIÓN DE LA OFERTA LABORAL, FORMATIVA Y COMPETENCIAS A CERTIFICAR - SEDE LIMA UGC	150000 : MULTIDISTRITAL	1,092,468.00	051 : EXPEDIENTE	0	0	1	0	0	0	0	0	0	0	0	0	1	5 : Muy baja
19AO000106165	GESTIÓN DE EXPEDIENTES PARA DETERMINACIÓN DE LA OFERTA LABORAL, FORMATIVA Y COMPETENCIAS A CERTIFICAR - SEDE LIMA - CALLAO	070100 : MULTIDISTRITAL	1,000.00	051 : EXPEDIENTE	0	0	3	3	0	0	0	0	0	0	0	0	6	5 : Muy baja
19AO000106166	GESTIÓN DE EXPEDIENTES PARA DETERMINACIÓN DE LA OFERTA LABORAL, FORMATIVA Y COMPETENCIAS A CERTIFICAR - SEDE LORETO	160000 : MULTIDISTRITAL	1,000.00	051 : EXPEDIENTE	0	0	1	1	0	0	0	0	0	0	0	0	2	5 : Muy baja
19AO000106167	GESTIÓN DE EXPEDIENTES PARA DETERMINACIÓN DE LA OFERTA LABORAL, FORMATIVA Y COMPETENCIAS A CERTIFICAR - SEDE MADRE DE DIOS	170000 : MULTIDISTRITAL	1,000.00	051 : EXPEDIENTE	0	0	0	1	0	0	0	0	0	0	0	0	1	5 : Muy baja
19AO000106168	GESTIÓN DE EXPEDIENTES PARA DETERMINACIÓN DE LA OFERTA LABORAL, FORMATIVA Y COMPETENCIAS A CERTIFICAR - SEDE CERRO DE PASCO	190000 : MULTIDISTRITAL	1,000.00	051 : EXPEDIENTE	0	0	0	1	0	0	0	0	0	0	0	0	1	5 : Muy baja
19AO000106169	GESTIÓN DE EXPEDIENTES PARA DETERMINACIÓN DE LA OFERTA LABORAL, FORMATIVA Y COMPETENCIAS A CERTIFICAR - SEDE PIURA	200100 : MULTIDISTRITAL	1,000.00	051 : EXPEDIENTE	0	0	0	1	0	0	0	0	0	0	0	0	1	5 : Muy baja
19AO000106170	GESTIÓN DE EXPEDIENTES PARA DETERMINACIÓN DE LA OFERTA LABORAL, FORMATIVA Y COMPETENCIAS A CERTIFICAR - SEDE PUNO	210100 : MULTIDISTRITAL	1,000.00	051 : EXPEDIENTE	0	0	0	1	0	0	0	0	0	0	0	0	1	5 : Muy baja
19AO000106171	GESTIÓN DE EXPEDIENTES PARA DETERMINACIÓN DE LA OFERTA LABORAL, FORMATIVA Y COMPETENCIAS A CERTIFICAR - SEDE SAN MARTÍN	220000 : MULTIDISTRITAL	1,000.00	051 : EXPEDIENTE	0	0	1	0	0	0	0	0	0	0	0	0	1	5 : Muy baja
19AO000106172	GESTIÓN DE EXPEDIENTES PARA DETERMINACIÓN DE LA OFERTA LABORAL, FORMATIVA Y COMPETENCIAS A CERTIFICAR - SEDE UCAYALI	250000 : MULTIDISTRITAL	1,000.00	051 : EXPEDIENTE	0	0	1	0	0	0	0	0	0	0	0	0	1	5 : Muy baja
19AO000106173	GESTIÓN DE EXPEDIENTES PARA DETERMINACIÓN DE LA OFERTA LABORAL, FORMATIVA Y COMPETENCIAS A CERTIFICAR - SEDE AMAZONAS	010000 : MULTIDISTRITAL	1,000.00	051 : EXPEDIENTE	0	0	0	0	1	0	0	0	0	0	0	0	1	5 : Muy baja
19AO000106174	GESTIÓN DE EXPEDIENTES PARA DETERMINACIÓN DE LA OFERTA LABORAL, FORMATIVA Y COMPETENCIAS A CERTIFICAR - SEDE APURÍMAC	030000 : MULTIDISTRITAL	1,000.00	051 : EXPEDIENTE	0	0	1	0	0	0	0	0	0	0	0	0	1	5 : Muy baja
19AO000106175	GESTIÓN DE EXPEDIENTES PARA DETERMINACIÓN DE LA OFERTA LABORAL, FORMATIVA Y COMPETENCIAS A CERTIFICAR - SEDE AYACUCHO	050000 : MULTIDISTRITAL	1,000.00	051 : EXPEDIENTE	0	0	0	0	1	0	0	0	0	0	0	0	1	5 : Muy baja
19AO000106176	GESTIÓN DE EXPEDIENTES PARA DETERMINACIÓN DE LA OFERTA LABORAL,	100000 : MULTIDISTRITAL	1,000.00	051 : EXPEDIENTE	0	0	0	1	0	0	0	0	0	0	0	0	1	5 : Muy baja

	FORMATIVA Y COMPETENCIAS A CERTIFICAR - SEDE HUÁNUCO																		
19AO0000106177	GESTIÓN DE EXPEDIENTES PARA DETERMINACIÓN DE LA OFERTA LABORAL, FORMATIVA Y COMPETENCIAS A CERTIFICAR - SEDE MOQUEGUA	180000 : MULTIDISTRITAL	1,000.00	051 : EXPEDIENTE	0	0	0	1	0	0	0	0	0	0	0	0	1	5 : Muy baja
19AO0000106178	GESTIÓN DE EXPEDIENTES PARA DETERMINACIÓN DE LA OFERTA LABORAL, FORMATIVA Y COMPETENCIAS A CERTIFICAR - SEDE TACNA	230000 : MULTIDISTRITAL	1,000.00	051 : EXPEDIENTE	0	0	0	0	1	0	0	0	0	0	0	0	1	5 : Muy baja
19AO0000106179	GESTIÓN DE EXPEDIENTES PARA DETERMINACIÓN DE LA OFERTA LABORAL, FORMATIVA Y COMPETENCIAS A CERTIFICAR - SEDE TUMBES	240000 : MULTIDISTRITAL	1,000.00	051 : EXPEDIENTE	0	0	0	1	0	0	0	0	0	0	0	0	1	5 : Muy baja
19AO0000106180	PROMOCIÓN DE LOS SERVICIOS DE CAPACITACIÓN, CERTIFICACIÓN DE COMPETENCIAS LABORALES Y FOCALIZACIÓN DE BENEFICIARIOS - SEDE ANCASH	020100 : MULTIDISTRITAL	15,000.00	466 : PERSONA ACREDITADA	0	0	0	0	273	273	0	0	0	0	0	0	546	5 : Muy baja
19AO0000106181	PROMOCIÓN DE LOS SERVICIOS DE CAPACITACIÓN, CERTIFICACIÓN DE COMPETENCIAS LABORALES Y FOCALIZACIÓN DE BENEFICIARIOS - SEDE AREQUIPA	040100 : MULTIDISTRITAL	74,920.00	466 : PERSONA ACREDITADA	0	0	0	0	273	273	0	0	0	0	0	0	546	5 : Muy baja
19AO0000106182	PROMOCIÓN DE LOS SERVICIOS DE CAPACITACIÓN, CERTIFICACIÓN DE COMPETENCIAS LABORALES Y FOCALIZACIÓN DE BENEFICIARIOS - SEDE CAJAMARCA	060100 : MULTIDISTRITAL	40,000.00	466 : PERSONA ACREDITADA	0	0	0	0	162	162	0	0	0	0	0	0	324	5 : Muy baja
19AO0000106183	PROMOCIÓN DE LOS SERVICIOS DE CAPACITACIÓN, CERTIFICACIÓN DE COMPETENCIAS LABORALES Y FOCALIZACIÓN DE BENEFICIARIOS - SEDE CUSCO	080100 : MULTIDISTRITAL	58,920.00	466 : PERSONA ACREDITADA	0	0	0	0	162	162	0	0	0	0	0	0	324	5 : Muy baja
19AO0000106184	PROMOCIÓN DE LOS SERVICIOS DE CAPACITACIÓN, CERTIFICACIÓN DE COMPETENCIAS LABORALES Y FOCALIZACIÓN DE BENEFICIARIOS - SEDE ICA	110100 : MULTIDISTRITAL	15,000.00	466 : PERSONA ACREDITADA	0	0	0	0	236	236	0	0	0	0	0	0	472	5 : Muy baja
19AO0000106185	PROMOCIÓN DE LOS SERVICIOS DE CAPACITACIÓN, CERTIFICACIÓN DE COMPETENCIAS LABORALES Y FOCALIZACIÓN DE BENEFICIARIOS - SEDE JUNÍN	120100 : MULTIDISTRITAL	15,000.00	466 : PERSONA ACREDITADA	0	0	0	0	236	236	0	0	0	0	0	0	472	5 : Muy baja
19AO0000106186	PROMOCIÓN DE LOS SERVICIOS DE CAPACITACIÓN, CERTIFICACIÓN DE COMPETENCIAS LABORALES Y FOCALIZACIÓN DE BENEFICIARIOS - SEDE LA LIBERTAD	130100 : MULTIDISTRITAL	74,920.00	466 : PERSONA ACREDITADA	0	0	0	0	256	257	0	0	0	0	0	0	513	5 : Muy baja
19AO0000106187	PROMOCIÓN DE LOS SERVICIOS DE CAPACITACIÓN, CERTIFICACIÓN DE COMPETENCIAS LABORALES Y FOCALIZACIÓN DE BENEFICIARIOS - SEDE LAMBAYEQUE	140100 : MULTIDISTRITAL	74,920.00	466 : PERSONA ACREDITADA	0	0	0	0	273	273	0	0	0	0	0	0	546	5 : Muy baja
19AO0000106189	PROMOCIÓN DE LOS SERVICIOS DE CAPACITACIÓN, CERTIFICACIÓN DE COMPETENCIAS LABORALES Y FOCALIZACIÓN DE BENEFICIARIOS - SEDE LIMA UGC	150100 : MULTIDISTRITAL	1,441,391.00	466 : PERSONA ACREDITADA	0	0	0	0	0	1	0	0	0	0	0	0	1	5 : Muy baja
19AO0000106190	PROMOCIÓN DE LOS SERVICIOS DE CAPACITACIÓN, CERTIFICACIÓN DE COMPETENCIAS LABORALES Y FOCALIZACIÓN DE BENEFICIARIOS - SEDE LIMA - CALLAO	070100 : MULTIDISTRITAL	470,680.00	466 : PERSONA ACREDITADA	0	0	0	1,043	1,820	1,423	0	0	0	0	0	0	4,286	5 : Muy baja
19AO0000106191	PROMOCIÓN DE LOS SERVICIOS DE CAPACITACIÓN, CERTIFICACIÓN DE COMPETENCIAS LABORALES Y FOCALIZACIÓN DE BENEFICIARIOS - SEDE LORETO	160100 : MULTIDISTRITAL	58,920.00	466 : PERSONA ACREDITADA	0	0	0	0	257	256	0	0	0	0	0	0	513	5 : Muy baja
19AO0000106192	PROMOCIÓN DE LOS SERVICIOS DE CAPACITACIÓN, CERTIFICACIÓN DE COMPETENCIAS LABORALES Y FOCALIZACIÓN DE BENEFICIARIOS - SEDE MADRE DE DIOS	170100 : MULTIDISTRITAL	15,000.00	466 : PERSONA ACREDITADA	0	0	0	0	162	162	0	0	0	0	0	0	324	5 : Muy baja
19AO0000106193	PROMOCIÓN DE LOS SERVICIOS DE CAPACITACIÓN, CERTIFICACIÓN DE COMPETENCIAS LABORALES Y FOCALIZACIÓN DE BENEFICIARIOS - SEDE CERRO DE PASCO	190100 : MULTIDISTRITAL	15,000.00	466 : PERSONA ACREDITADA	0	0	0	0	162	162	0	0	0	0	0	0	324	5 : Muy baja
19AO0000106194	PROMOCIÓN DE LOS SERVICIOS DE CAPACITACIÓN, CERTIFICACIÓN DE COMPETENCIAS LABORALES Y FOCALIZACIÓN DE BENEFICIARIOS - SEDE PIURA	200100 : MULTIDISTRITAL	74,920.00	466 : PERSONA ACREDITADA	0	0	0	0	236	236	0	0	0	0	0	0	472	5 : Muy baja
19AO0000106195	PROMOCIÓN DE LOS SERVICIOS DE CAPACITACIÓN, CERTIFICACIÓN DE	210100 : MULTIDISTRITAL	74,920.00	466 : PERSONA ACREDITADA	0	0	0	0	256	257	0	0	0	0	0	0	513	5 : Muy baja

	COMPETENCIAS LABORALES Y FOCALIZACIÓN DE BENEFICIARIOS - SEDE PUNO																		
19AO0000106196	PROMOCIÓN DE LOS SERVICIOS DE CAPACITACIÓN, CERTIFICACIÓN DE COMPETENCIAS LABORALES Y FOCALIZACIÓN DE BENEFICIARIOS - SEDE SAN MARTÍN	220100 : MULTIDISTRITAL	15,000.00	466 : PERSONA ACREDITADA	0	0	0	0	162	162	0	0	0	0	0	0	324	5 : Muy baja
19AO0000106197	PROMOCIÓN DE LOS SERVICIOS DE CAPACITACIÓN, CERTIFICACIÓN DE COMPETENCIAS LABORALES Y FOCALIZACIÓN DE BENEFICIARIOS - SEDE UCAYALI	250100 : MULTIDISTRITAL	15,000.00	466 : PERSONA ACREDITADA	0	0	0	0	162	162	0	0	0	0	0	0	324	5 : Muy baja
19AO0000106198	PROMOCIÓN DE LOS SERVICIOS DE CAPACITACIÓN, CERTIFICACIÓN DE COMPETENCIAS LABORALES Y FOCALIZACIÓN DE BENEFICIARIOS - SEDE AMAZONAS	010000 : MULTIDISTRITAL	15,000.00	466 : PERSONA ACREDITADA	0	0	0	0	84	84	0	0	0	0	0	0	168	5 : Muy baja
19AO0000106199	PROMOCIÓN DE LOS SERVICIOS DE CAPACITACIÓN, CERTIFICACIÓN DE COMPETENCIAS LABORALES Y FOCALIZACIÓN DE BENEFICIARIOS - SEDE APURÍMAC	030100 : MULTIDISTRITAL	15,000.00	466 : PERSONA ACREDITADA	0	0	0	0	84	84	0	0	0	0	0	0	168	5 : Muy baja
19AO0000106200	PROMOCIÓN DE LOS SERVICIOS DE CAPACITACIÓN, CERTIFICACIÓN DE COMPETENCIAS LABORALES Y FOCALIZACIÓN DE BENEFICIARIOS - SEDE AYACUCHO	050100 : MULTIDISTRITAL	15,000.00	466 : PERSONA ACREDITADA	0	0	0	0	84	84	0	0	0	0	0	0	168	5 : Muy baja
19AO0000106201	PROMOCIÓN DE LOS SERVICIOS DE CAPACITACIÓN, CERTIFICACIÓN DE COMPETENCIAS LABORALES Y FOCALIZACIÓN DE BENEFICIARIOS - SEDE HUÁNUCO	100100 : MULTIDISTRITAL	15,000.00	466 : PERSONA ACREDITADA	0	0	0	0	84	84	0	0	0	0	0	0	168	5 : Muy baja
19AO0000106202	PROMOCIÓN DE LOS SERVICIOS DE CAPACITACIÓN, CERTIFICACIÓN DE COMPETENCIAS LABORALES Y FOCALIZACIÓN DE BENEFICIARIOS - SEDE MOQUEGUA	180000 : MULTIDISTRITAL	15,000.00	466 : PERSONA ACREDITADA	0	0	0	0	84	84	0	0	0	0	0	0	168	5 : Muy baja
19AO0000106203	PROMOCIÓN DE LOS SERVICIOS DE CAPACITACIÓN, CERTIFICACIÓN DE COMPETENCIAS LABORALES Y FOCALIZACIÓN DE BENEFICIARIOS - SEDE TACNA	230000 : MULTIDISTRITAL	15,000.00	466 : PERSONA ACREDITADA	0	0	0	0	84	84	0	0	0	0	0	0	168	5 : Muy baja
19AO0000106204	PROMOCIÓN DE LOS SERVICIOS DE CAPACITACIÓN, CERTIFICACIÓN DE COMPETENCIAS LABORALES Y FOCALIZACIÓN DE BENEFICIARIOS - SEDE TUMBES	240000 : MULTIDISTRITAL	15,000.00	466 : PERSONA ACREDITADA	0	0	0	0	84	84	0	0	0	0	0	0	168	5 : Muy baja
19AO0000106268	CAPACITACIÓN EN COMPETENCIAS BÁSICAS, TRANSVERSALES Y TÉCNICAS BÁSICAS PARA EL EMPLEO PARA EL GRUPO DE EDAD DE 15 A 29 AÑOS - SEDE AMAZONAS	010100 : MULTIDISTRITAL	503,850.00	087 : PERSONA ATENDIDA	0	0	0	0	0	0	52	53	0	0	0	0	105	5 : Muy baja
19AO0000106270	CAPACITACIÓN EN COMPETENCIAS BÁSICAS, TRANSVERSALES Y TÉCNICAS BÁSICAS PARA EL EMPLEO PARA EL GRUPO DE EDAD DE 15 A 29 AÑOS - SEDE ANCASH	020100 : MULTIDISTRITAL	594,471.00	087 : PERSONA ATENDIDA	0	0	0	0	0	0	184	184	0	0	0	0	368	5 : Muy baja
19AO0000106272	CAPACITACIÓN EN COMPETENCIAS BÁSICAS, TRANSVERSALES Y TÉCNICAS BÁSICAS PARA EL EMPLEO PARA EL GRUPO DE EDAD DE 15 A 29 AÑOS - SEDE AREQUIPA	040100 : MULTIDISTRITAL	996,957.00	087 : PERSONA ATENDIDA	0	0	0	0	0	0	184	184	0	0	0	0	368	5 : Muy baja
19AO0000106273	CAPACITACIÓN EN COMPETENCIAS BÁSICAS, TRANSVERSALES Y TÉCNICAS BÁSICAS PARA EL EMPLEO PARA EL GRUPO DE EDAD DE 15 A 29 AÑOS - SEDE AYACUCHO	050100 : MULTIDISTRITAL	428,044.00	087 : PERSONA ATENDIDA	0	0	0	0	0	0	52	53	0	0	0	0	105	5 : Muy baja
19AO0000106275	CAPACITACIÓN EN COMPETENCIAS BÁSICAS, TRANSVERSALES Y TÉCNICAS BÁSICAS PARA EL EMPLEO PARA EL GRUPO DE EDAD DE 15 A 29 AÑOS - SEDE CAJAMARCA	060100 : MULTIDISTRITAL	640,143.00	087 : PERSONA ATENDIDA	0	0	0	0	0	0	109	109	0	0	0	0	218	5 : Muy baja
19AO0000106277	CAPACITACIÓN EN COMPETENCIAS BÁSICAS, TRANSVERSALES Y TÉCNICAS BÁSICAS PARA EL EMPLEO PARA EL GRUPO DE EDAD DE 15 A 29 AÑOS - SEDE CUSCO	080100 : MULTIDISTRITAL	986,403.00	087 : PERSONA ATENDIDA	0	0	0	0	0	0	109	109	0	0	0	0	218	5 : Muy baja
19AO0000106278	CAPACITACIÓN EN COMPETENCIAS BÁSICAS, TRANSVERSALES Y TÉCNICAS BÁSICAS PARA EL EMPLEO PARA EL GRUPO DE EDAD DE 15 A 29 AÑOS - SEDE HUÁNUCO	100100 : MULTIDISTRITAL	372,344.00	087 : PERSONA ATENDIDA	0	0	0	0	0	0	52	53	0	0	0	0	105	5 : Muy baja
19AO0000106280	CAPACITACIÓN EN COMPETENCIAS BÁSICAS, TRANSVERSALES Y TÉCNICAS BÁSICAS PARA EL EMPLEO PARA EL GRUPO DE EDAD DE 15 A 29 AÑOS - SEDE ICA	110100 : MULTIDISTRITAL	518,182.00	087 : PERSONA ATENDIDA	0	0	0	0	0	0	159	159	0	0	0	0	318	5 : Muy baja
19AO0000106282	CAPACITACIÓN EN COMPETENCIAS BÁSICAS, TRANSVERSALES Y TÉCNICAS BÁSICAS PARA EL	120100 : MULTIDISTRITAL	573,143.00	087 : PERSONA ATENDIDA	0	0	0	0	0	0	109	109	0	0	0	0	218	5 : Muy baja

	EMPLEO PARA EL GRUPO DE EDAD DE 15 A 29 AÑOS - SEDE JUNÍN																		
19AO0000106284	CAPACITACIÓN EN COMPETENCIAS BÁSICAS, TRANSVERSALES Y TÉCNICAS BÁSICAS PARA EL EMPLEO PARA EL GRUPO DE EDAD DE 15 A 29 AÑOS - SEDE LA LIBERTAD	130100 : MULTIDISTRITAL	1,040,870.00	087 : PERSONA ATENDIDA	0	0	0	0	0	0	174	174	0	0	0	0	348	5 : Muy baja
19AO0000106286	CAPACITACIÓN EN COMPETENCIAS BÁSICAS, TRANSVERSALES Y TÉCNICAS BÁSICAS PARA EL EMPLEO PARA EL GRUPO DE EDAD DE 15 A 29 AÑOS - SEDE LAMBAYEQUE	140100 : MULTIDISTRITAL	971,013.00	087 : PERSONA ATENDIDA	0	0	0	0	0	0	184	184	0	0	0	0	368	5 : Muy baja
19AO0000106288	CAPACITACIÓN EN COMPETENCIAS BÁSICAS, TRANSVERSALES Y TÉCNICAS BÁSICAS PARA EL EMPLEO PARA EL GRUPO DE EDAD DE 15 A 29 AÑOS - SEDE LIMA - CALLAO	070100 : MULTIDISTRITAL	8,566,411.00	087 : PERSONA ATENDIDA	0	0	0	0	0	577	1,010	1,010	0	289	0	0	2,886	5 : Muy baja
19AO0000106289	CAPACITACIÓN EN COMPETENCIAS BÁSICAS, TRANSVERSALES Y TÉCNICAS BÁSICAS PARA EL EMPLEO PARA EL GRUPO DE EDAD DE 15 A 29 AÑOS - SEDE LIMA UGC	150100 : MULTIDISTRITAL	2,272,567.00	087 : PERSONA ATENDIDA	0	0	0	0	0	0	0	1	0	0	0	0	1	5 : Muy baja
19AO0000106291	CAPACITACIÓN EN COMPETENCIAS BÁSICAS, TRANSVERSALES Y TÉCNICAS BÁSICAS PARA EL EMPLEO PARA EL GRUPO DE EDAD DE 15 A 29 AÑOS - SEDE LORETO	160100 : MULTIDISTRITAL	942,683.00	087 : PERSONA ATENDIDA	0	0	0	0	0	0	174	174	0	0	0	0	348	5 : Muy baja
19AO0000106292	CAPACITACIÓN EN COMPETENCIAS BÁSICAS, TRANSVERSALES Y TÉCNICAS BÁSICAS PARA EL EMPLEO PARA EL GRUPO DE EDAD DE 15 A 29 AÑOS - SEDE MADRE DE DIOS	170100 : MULTIDISTRITAL	438,084.00	087 : PERSONA ATENDIDA	0	0	0	0	0	0	109	109	0	0	0	0	218	5 : Muy baja
19AO0000106293	CAPACITACIÓN EN COMPETENCIAS BÁSICAS, TRANSVERSALES Y TÉCNICAS BÁSICAS PARA EL EMPLEO PARA EL GRUPO DE EDAD DE 15 A 29 AÑOS - SEDE MOQUEGUA	180100 : MULTIDISTRITAL	364,944.00	087 : PERSONA ATENDIDA	0	0	0	0	0	0	52	53	0	0	0	0	105	5 : Muy baja
19AO0000106294	CAPACITACIÓN EN COMPETENCIAS BÁSICAS, TRANSVERSALES Y TÉCNICAS BASICAS PARA EL EMPLEO PARA EL GRUPO DE EDAD DE 15 A 29 AÑOS - SEDE CERRO DE PASCO	190100 : MULTIDISTRITAL	380,544.00	087 : PERSONA ATENDIDA	0	0	0	0	0	0	109	109	0	0	0	0	218	5 : Muy baja
19AO0000106296	CAPACITACIÓN EN COMPETENCIAS BÁSICAS, TRANSVERSALES Y TÉCNICAS BÁSICAS PARA EL EMPLEO PARA EL GRUPO DE EDAD DE 15 A 29 AÑOS - SEDE PIURA	200100 : MULTIDISTRITAL	975,588.00	087 : PERSONA ATENDIDA	0	0	0	0	0	0	159	159	0	0	0	0	318	5 : Muy baja
19AO0000106298	CAPACITACIÓN EN COMPETENCIAS BÁSICAS, TRANSVERSALES Y TÉCNICAS BÁSICAS PARA EL EMPLEO PARA EL GRUPO DE EDAD DE 15 A 29 AÑOS - SEDE PUNO	210100 : MULTIDISTRITAL	954,240.00	087 : PERSONA ATENDIDA	0	0	0	0	0	0	174	174	0	0	0	0	348	5 : Muy baja
19AO0000106300	CAPACITACIÓN EN COMPETENCIAS BÁSICAS, TRANSVERSALES Y TÉCNICAS BÁSICAS PARA EL EMPLEO PARA EL GRUPO DE EDAD DE 15 A 29 AÑOS - SEDE SAN MARTÍN	220100 : MULTIDISTRITAL	715,542.00	087 : PERSONA ATENDIDA	0	0	0	0	0	0	109	109	0	0	0	0	218	5 : Muy baja
19AO0000106301	CAPACITACIÓN EN COMPETENCIAS BÁSICAS, TRANSVERSALES Y TÉCNICAS BÁSICAS PARA EL EMPLEO PARA EL GRUPO DE EDAD DE 15 A 29 AÑOS - SEDE TACNA	230100 : MULTIDISTRITAL	454,644.00	087 : PERSONA ATENDIDA	0	0	0	0	0	0	52	53	0	0	0	0	105	5 : Muy baja
19AO0000106302	CAPACITACIÓN EN COMPETENCIAS BÁSICAS, TRANSVERSALES Y TÉCNICAS BASICAS PARA EL EMPLEO PARA EL GRUPO DE EDAD DE 15 A 29 AÑOS - SEDE TUMBES	240100 : MULTIDISTRITAL	414,904.00	087 : PERSONA ATENDIDA	0	0	0	0	0	0	52	53	0	0	0	0	105	5 : Muy baja
19AO0000106304	CAPACITACIÓN EN COMPETENCIAS BÁSICAS, TRANSVERSALES Y TÉCNICAS BÁSICAS PARA EL EMPLEO PARA EL GRUPO DE EDAD DE 15 A 29 AÑOS - SEDE UCAYALI	250100 : MULTIDISTRITAL	540,284.00	087 : PERSONA ATENDIDA	0	0	0	0	0	0	109	109	0	0	0	0	218	5 : Muy baja
19AO0000106306	CAPACITACIÓN EN COMPETENCIAS BÁSICAS, TRANSVERSALES Y TÉCNICAS BÁSICAS PARA EL EMPLEO PARA EL GRUPO DE EDAD DE 15 A 29 AÑOS - SEDE APURÍMAC	030100 : MULTIDISTRITAL	571,941.00	087 : PERSONA ATENDIDA	0	0	0	0	0	0	52	53	0	0	0	0	105	5 : Muy baja
19AO0000106489	GESTIÓN DE EXPEDIENTES PARA DETERMINACIÓN DE LA OFERTA LABORAL, FORMATIVA Y COMPETENCIAS A CERTIFICAR - SEDE ANCASH	020100 : MULTIDISTRITAL	1,000.00	051 : EXPEDIENTE	0	0	1	1	0	0	0	0	0	0	0	0	2	5 : Muy baja
19AO0000106490	GESTIÓN DE EXPEDIENTES PARA DETERMINACIÓN DE LA OFERTA LABORAL, FORMATIVA Y COMPETENCIAS A CERTIFICAR - SEDE AREQUIPA	040000 : MULTIDISTRITAL	1,000.00	051 : EXPEDIENTE	0	0	1	1	0	0	0	0	0	0	0	0	2	5 : Muy baja
19AO0000106491	GESTIÓN DE EXPEDIENTES PARA DETERMINACIÓN DE LA OFERTA LABORAL,	060100 : MULTIDISTRITAL	1,000.00	051 : EXPEDIENTE	0	0	1	0	0	0	0	0	0	0	0	0	1	5 : Muy baja

	FORMATIVA Y COMPETENCIAS A CERTIFICAR - SEDE CAJAMARCA																		
19AO0000106492	GESTIÓN DE EXPEDIENTES PARA DETERMINACIÓN DE LA OFERTA LABORAL, FORMATIVA Y COMPETENCIAS A CERTIFICAR - SEDE CUSCO	080100 : MULTIDISTRITAL	1,000.00	051 : EXPEDIENTE	0	0	0	1	0	0	0	0	0	0	0	0	1	5 : Muy baja
19AO0000106493	GESTIÓN DE EXPEDIENTES PARA DETERMINACIÓN DE LA OFERTA LABORAL, FORMATIVA Y COMPETENCIAS A CERTIFICAR- SEDE ICA	110100 : MULTIDISTRITAL	1,000.00	051 : EXPEDIENTE	0	0	0	0	1	0	0	0	0	0	0	0	1	5 : Muy baja
19AO0000106494	GESTIÓN DE EXPEDIENTES PARA DETERMINACIÓN DE LA OFERTA LABORAL, FORMATIVA Y COMPETENCIAS A CERTIFICAR - SEDE JUNÍN	120100 : MULTIDISTRITAL	1,000.00	051 : EXPEDIENTE	0	0	0	1	0	0	0	0	0	0	0	0	1	5 : Muy baja
19AO0000106495	GESTIÓN DE EXPEDIENTES PARA DETERMINACIÓN DE LA OFERTA LABORAL, FORMATIVA Y COMPETENCIAS A CERTIFICAR - SEDE LA LIBERTAD	130000 : MULTIDISTRITAL	1,000.00	051 : EXPEDIENTE	0	0	1	0	1	0	0	0	0	0	0	0	2	5 : Muy baja
19AO0000106496	GESTIÓN DE EXPEDIENTES PARA DETERMINACIÓN DE LA OFERTA LABORAL, FORMATIVA Y COMPETENCIAS A CERTIFICAR - SEDE LAMBAYEQUE	140000 : MULTIDISTRITAL	1,000.00	051 : EXPEDIENTE	0	0	1	0	1	0	0	0	0	0	0	0	2	5 : Muy baja
19AO0000106497	GESTIÓN DE EXPEDIENTES PARA DETERMINACIÓN DE LA OFERTA LABORAL, FORMATIVA Y COMPETENCIAS A CERTIFICAR - SEDE LIMA UGC	150000 : MULTIDISTRITAL	1,092,468.00	051 : EXPEDIENTE	0	0	1	0	0	0	0	0	0	0	0	0	1	5 : Muy baja
19AO0000106498	GESTIÓN DE EXPEDIENTES PARA DETERMINACIÓN DE LA OFERTA LABORAL, FORMATIVA Y COMPETENCIAS A CERTIFICAR - SEDE LIMA - CALLAO	070100 : MULTIDISTRITAL	1,000.00	051 : EXPEDIENTE	0	0	3	3	0	0	0	0	0	0	0	0	6	5 : Muy baja
19AO0000106499	GESTIÓN DE EXPEDIENTES PARA DETERMINACIÓN DE LA OFERTA LABORAL, FORMATIVA Y COMPETENCIAS A CERTIFICAR - SEDE LORETO	160000 : MULTIDISTRITAL	1,000.00	051 : EXPEDIENTE	0	0	1	1	0	0	0	0	0	0	0	0	2	5 : Muy baja
19AO0000106500	GESTIÓN DE EXPEDIENTES PARA DETERMINACIÓN DE LA OFERTA LABORAL, FORMATIVA Y COMPETENCIAS A CERTIFICAR - SEDE MADRE DE DIOS	170000 : MULTIDISTRITAL	1,000.00	051 : EXPEDIENTE	0	0	0	1	0	0	0	0	0	0	0	0	1	5 : Muy baja
19AO0000106501	GESTIÓN DE EXPEDIENTES PARA DETERMINACIÓN DE LA OFERTA LABORAL, FORMATIVA Y COMPETENCIAS A CERTIFICAR - SEDE CERRO DE PASCO	190000 : MULTIDISTRITAL	1,000.00	051 : EXPEDIENTE	0	0	0	1	0	0	0	0	0	0	0	0	1	5 : Muy baja
19AO0000106502	GESTIÓN DE EXPEDIENTES PARA DETERMINACIÓN DE LA OFERTA LABORAL, FORMATIVA Y COMPETENCIAS A CERTIFICAR - SEDE PIURA	200100 : MULTIDISTRITAL	1,000.00	051 : EXPEDIENTE	0	0	0	1	0	0	0	0	0	0	0	0	1	5 : Muy baja
19AO0000106503	GESTIÓN DE EXPEDIENTES PARA DETERMINACIÓN DE LA OFERTA LABORAL, FORMATIVA Y COMPETENCIAS A CERTIFICAR - SEDE PUNO	210100 : MULTIDISTRITAL	1,000.00	051 : EXPEDIENTE	0	0	0	1	0	0	0	0	0	0	0	0	1	5 : Muy baja
19AO0000106504	GESTIÓN DE EXPEDIENTES PARA DETERMINACIÓN DE LA OFERTA LABORAL, FORMATIVA Y COMPETENCIAS A CERTIFICAR - SEDE SAN MARTÍN	220000 : MULTIDISTRITAL	1,000.00	051 : EXPEDIENTE	0	0	1	0	0	0	0	0	0	0	0	0	1	5 : Muy baja
19AO0000106505	GESTIÓN DE EXPEDIENTES PARA DETERMINACIÓN DE LA OFERTA LABORAL, FORMATIVA Y COMPETENCIAS A CERTIFICAR - SEDE UCAYALI	250000 : MULTIDISTRITAL	1,000.00	051 : EXPEDIENTE	0	0	1	0	0	0	0	0	0	0	0	0	1	5 : Muy baja
19AO0000106506	GESTIÓN DE EXPEDIENTES PARA DETERMINACIÓN DE LA OFERTA LABORAL, FORMATIVA Y COMPETENCIAS A CERTIFICAR - SEDE AMAZONAS	010000 : MULTIDISTRITAL	1,000.00	051 : EXPEDIENTE	0	0	0	0	1	0	0	0	0	0	0	0	1	5 : Muy baja
19AO0000106507	GESTIÓN DE EXPEDIENTES PARA DETERMINACIÓN DE LA OFERTA LABORAL, FORMATIVA Y COMPETENCIAS A CERTIFICAR - SEDE APURÍMAC	030000 : MULTIDISTRITAL	1,000.00	051 : EXPEDIENTE	0	0	1	0	0	0	0	0	0	0	0	0	1	5 : Muy baja
19AO0000106508	GESTIÓN DE EXPEDIENTES PARA DETERMINACIÓN DE LA OFERTA LABORAL, FORMATIVA Y COMPETENCIAS A CERTIFICAR - SEDE AYACUCHO	050000 : MULTIDISTRITAL	1,000.00	051 : EXPEDIENTE	0	0	0	0	1	0	0	0	0	0	0	0	1	5 : Muy baja
19AO0000106509	GESTIÓN DE EXPEDIENTES PARA DETERMINACIÓN DE LA OFERTA LABORAL,	100000 : MULTIDISTRITAL	1,000.00	051 : EXPEDIENTE	0	0	0	1	0	0	0	0	0	0	0	0	1	5 : Muy baja

	FORMATIVA Y COMPETENCIAS A CERTIFICAR - SEDE HUÁNUCO																		
19AO0000106510	GESTIÓN DE EXPEDIENTES PARA DETERMINACIÓN DE LA OFERTA LABORAL, FORMATIVA Y COMPETENCIAS A CERTIFICAR - SEDE MOQUEGUA	180000 : MULTIDISTRITAL	1,000.00	051 : EXPEDIENTE	0	0	0	1	0	0	0	0	0	0	0	0	1	5 : Muy baja
19AO0000106511	GESTIÓN DE EXPEDIENTES PARA DETERMINACIÓN DE LA OFERTA LABORAL, FORMATIVA Y COMPETENCIAS A CERTIFICAR - SEDE TACNA	230000 : MULTIDISTRITAL	1,000.00	051 : EXPEDIENTE	0	0	0	0	1	0	0	0	0	0	0	0	1	5 : Muy baja
19AO0000106512	GESTIÓN DE EXPEDIENTES PARA DETERMINACIÓN DE LA OFERTA LABORAL, FORMATIVA Y COMPETENCIAS A CERTIFICAR - SEDE TUMBES	240000 : MULTIDISTRITAL	1,000.00	051 : EXPEDIENTE	0	0	0	1	0	0	0	0	0	0	0	0	1	5 : Muy baja
19AO0000106513	PROMOCIÓN DE LOS SERVICIOS DE CAPACITACIÓN, CERTIFICACIÓN DE COMPETENCIAS LABORALES Y FOCALIZACIÓN DE BENEFICIARIOS - SEDE ANCASH	020100 : MULTIDISTRITAL	15,000.00	466 : PERSONA ACREDITADA	0	0	0	0	273	273	0	0	0	0	0	0	546	5 : Muy baja
19AO0000106514	PROMOCIÓN DE LOS SERVICIOS DE CAPACITACIÓN, CERTIFICACIÓN DE COMPETENCIAS LABORALES Y FOCALIZACIÓN DE BENEFICIARIOS - SEDE AREQUIPA	040100 : MULTIDISTRITAL	74,920.00	466 : PERSONA ACREDITADA	0	0	0	0	273	273	0	0	0	0	0	0	546	5 : Muy baja
19AO0000106515	PROMOCIÓN DE LOS SERVICIOS DE CAPACITACIÓN, CERTIFICACIÓN DE COMPETENCIAS LABORALES Y FOCALIZACIÓN DE BENEFICIARIOS - SEDE CAJAMARCA	060100 : MULTIDISTRITAL	40,000.00	466 : PERSONA ACREDITADA	0	0	0	0	162	162	0	0	0	0	0	0	324	5 : Muy baja
19AO0000106516	PROMOCIÓN DE LOS SERVICIOS DE CAPACITACIÓN, CERTIFICACIÓN DE COMPETENCIAS LABORALES Y FOCALIZACIÓN DE BENEFICIARIOS - SEDE CUSCO	080100 : MULTIDISTRITAL	58,920.00	466 : PERSONA ACREDITADA	0	0	0	0	162	162	0	0	0	0	0	0	324	5 : Muy baja
19AO0000106517	PROMOCIÓN DE LOS SERVICIOS DE CAPACITACIÓN, CERTIFICACIÓN DE COMPETENCIAS LABORALES Y FOCALIZACIÓN DE BENEFICIARIOS - SEDE ICA	110100 : MULTIDISTRITAL	15,000.00	466 : PERSONA ACREDITADA	0	0	0	0	236	236	0	0	0	0	0	0	472	5 : Muy baja
19AO0000106518	PROMOCIÓN DE LOS SERVICIOS DE CAPACITACIÓN, CERTIFICACIÓN DE COMPETENCIAS LABORALES Y FOCALIZACIÓN DE BENEFICIARIOS - SEDE JUNÍN	120100 : MULTIDISTRITAL	15,000.00	466 : PERSONA ACREDITADA	0	0	0	0	236	236	0	0	0	0	0	0	472	5 : Muy baja
19AO0000106519	PROMOCIÓN DE LOS SERVICIOS DE CAPACITACIÓN, CERTIFICACIÓN DE COMPETENCIAS LABORALES Y FOCALIZACIÓN DE BENEFICIARIOS - SEDE LA LIBERTAD	130100 : MULTIDISTRITAL	74,920.00	466 : PERSONA ACREDITADA	0	0	0	0	256	257	0	0	0	0	0	0	513	5 : Muy baja
19AO0000106520	PROMOCIÓN DE LOS SERVICIOS DE CAPACITACIÓN, CERTIFICACIÓN DE COMPETENCIAS LABORALES Y FOCALIZACIÓN DE BENEFICIARIOS - SEDE LAMBAYEQUE	140100 : MULTIDISTRITAL	74,920.00	466 : PERSONA ACREDITADA	0	0	0	0	273	273	0	0	0	0	0	0	546	5 : Muy baja
19AO0000106522	PROMOCIÓN DE LOS SERVICIOS DE CAPACITACIÓN, CERTIFICACIÓN DE COMPETENCIAS LABORALES Y FOCALIZACIÓN DE BENEFICIARIOS - SEDE LIMA UGC	150100 : MULTIDISTRITAL	1,441,391.00	466 : PERSONA ACREDITADA	0	0	0	0	0	1	0	0	0	0	0	0	1	5 : Muy baja
19AO0000106523	PROMOCIÓN DE LOS SERVICIOS DE CAPACITACIÓN, CERTIFICACIÓN DE COMPETENCIAS LABORALES Y FOCALIZACIÓN DE BENEFICIARIOS - SEDE LIMA - CALLAO	070100 : MULTIDISTRITAL	470,680.00	466 : PERSONA ACREDITADA	0	0	0	1,043	1,820	1,423	0	0	0	0	0	0	4,286	5 : Muy baja
19AO0000106524	PROMOCIÓN DE LOS SERVICIOS DE CAPACITACIÓN, CERTIFICACIÓN DE COMPETENCIAS LABORALES Y FOCALIZACIÓN DE BENEFICIARIOS - SEDE LORETO	160100 : MULTIDISTRITAL	58,920.00	466 : PERSONA ACREDITADA	0	0	0	0	257	256	0	0	0	0	0	0	513	5 : Muy baja
19AO0000106525	PROMOCIÓN DE LOS SERVICIOS DE CAPACITACIÓN, CERTIFICACIÓN DE COMPETENCIAS LABORALES Y FOCALIZACIÓN DE BENEFICIARIOS - SEDE MADRE DE DIOS	170100 : MULTIDISTRITAL	15,000.00	466 : PERSONA ACREDITADA	0	0	0	0	162	162	0	0	0	0	0	0	324	5 : Muy baja
19AO0000106526	PROMOCIÓN DE LOS SERVICIOS DE CAPACITACIÓN, CERTIFICACIÓN DE COMPETENCIAS LABORALES Y FOCALIZACIÓN DE BENEFICIARIOS - SEDE CERRO DE PASCO	190100 : MULTIDISTRITAL	15,000.00	466 : PERSONA ACREDITADA	0	0	0	0	162	162	0	0	0	0	0	0	324	5 : Muy baja
19AO0000106527	PROMOCIÓN DE LOS SERVICIOS DE CAPACITACIÓN, CERTIFICACIÓN DE COMPETENCIAS LABORALES Y FOCALIZACIÓN DE BENEFICIARIOS - SEDE PIURA	200100 : MULTIDISTRITAL	74,920.00	466 : PERSONA ACREDITADA	0	0	0	0	236	236	0	0	0	0	0	0	472	5 : Muy baja
19AO0000106528	PROMOCIÓN DE LOS SERVICIOS DE CAPACITACIÓN, CERTIFICACIÓN DE	210100 : MULTIDISTRITAL	74,920.00	466 : PERSONA ACREDITADA	0	0	0	0	256	257	0	0	0	0	0	0	513	5 : Muy baja

	COMPETENCIAS LABORALES Y FOCALIZACIÓN DE BENEFICIARIOS - SEDE PUNO																		
19AO0000106529	PROMOCIÓN DE LOS SERVICIOS DE CAPACITACIÓN, CERTIFICACIÓN DE COMPETENCIAS LABORALES Y FOCALIZACIÓN DE BENEFICIARIOS - SEDE SAN MARTÍN	220100 : MULTIDISTRITAL	15,000.00	466 : PERSONA ACREDITADA	0	0	0	0	162	162	0	0	0	0	0	0	324	5 : Muy baja
19AO0000106530	PROMOCIÓN DE LOS SERVICIOS DE CAPACITACIÓN, CERTIFICACIÓN DE COMPETENCIAS LABORALES Y FOCALIZACIÓN DE BENEFICIARIOS - SEDE UCAYALI	250100 : MULTIDISTRITAL	15,000.00	466 : PERSONA ACREDITADA	0	0	0	0	162	162	0	0	0	0	0	0	324	5 : Muy baja
19AO0000106531	PROMOCIÓN DE LOS SERVICIOS DE CAPACITACIÓN, CERTIFICACIÓN DE COMPETENCIAS LABORALES Y FOCALIZACIÓN DE BENEFICIARIOS - SEDE AMAZONAS	010000 : MULTIDISTRITAL	15,000.00	466 : PERSONA ACREDITADA	0	0	0	0	84	84	0	0	0	0	0	0	168	5 : Muy baja
19AO0000106532	PROMOCIÓN DE LOS SERVICIOS DE CAPACITACIÓN, CERTIFICACIÓN DE COMPETENCIAS LABORALES Y FOCALIZACIÓN DE BENEFICIARIOS - SEDE APURÍMAC	030100 : MULTIDISTRITAL	15,000.00	466 : PERSONA ACREDITADA	0	0	0	0	84	84	0	0	0	0	0	0	168	5 : Muy baja
19AO0000106533	PROMOCIÓN DE LOS SERVICIOS DE CAPACITACIÓN, CERTIFICACIÓN DE COMPETENCIAS LABORALES Y FOCALIZACIÓN DE BENEFICIARIOS - SEDE AYACUCHO	050100 : MULTIDISTRITAL	15,000.00	466 : PERSONA ACREDITADA	0	0	0	0	84	84	0	0	0	0	0	0	168	5 : Muy baja
19AO0000106534	PROMOCIÓN DE LOS SERVICIOS DE CAPACITACIÓN, CERTIFICACIÓN DE COMPETENCIAS LABORALES Y FOCALIZACIÓN DE BENEFICIARIOS - SEDE HUÁNUCO	100100 : MULTIDISTRITAL	15,000.00	466 : PERSONA ACREDITADA	0	0	0	0	84	84	0	0	0	0	0	0	168	5 : Muy baja
19AO0000106535	PROMOCIÓN DE LOS SERVICIOS DE CAPACITACIÓN, CERTIFICACIÓN DE COMPETENCIAS LABORALES Y FOCALIZACIÓN DE BENEFICIARIOS - SEDE MOQUEGUA	180000 : MULTIDISTRITAL	15,000.00	466 : PERSONA ACREDITADA	0	0	0	0	84	84	0	0	0	0	0	0	168	5 : Muy baja
19AO0000106536	PROMOCIÓN DE LOS SERVICIOS DE CAPACITACIÓN, CERTIFICACIÓN DE COMPETENCIAS LABORALES Y FOCALIZACIÓN DE BENEFICIARIOS - SEDE TACNA	230000 : MULTIDISTRITAL	15,000.00	466 : PERSONA ACREDITADA	0	0	0	0	84	84	0	0	0	0	0	0	168	5 : Muy baja
19AO0000106537	PROMOCIÓN DE LOS SERVICIOS DE CAPACITACIÓN, CERTIFICACIÓN DE COMPETENCIAS LABORALES Y FOCALIZACIÓN DE BENEFICIARIOS - SEDE TUMBES	240000 : MULTIDISTRITAL	15,000.00	466 : PERSONA ACREDITADA	0	0	0	0	84	84	0	0	0	0	0	0	168	5 : Muy baja
19AO0000106601	CAPACITACIÓN EN COMPETENCIAS BÁSICAS, TRANSVERSALES Y TÉCNICAS BÁSICAS PARA EL EMPLEO PARA EL GRUPO DE EDAD DE 15 A 29 AÑOS - SEDE AMAZONAS	010100 : MULTIDISTRITAL	503,850.00	087 : PERSONA ATENDIDA	0	0	0	0	0	0	52	53	0	0	0	0	105	5 : Muy baja
19AO0000106603	CAPACITACIÓN EN COMPETENCIAS BÁSICAS, TRANSVERSALES Y TÉCNICAS BÁSICAS PARA EL EMPLEO PARA EL GRUPO DE EDAD DE 15 A 29 AÑOS - SEDE ANCASH	020100 : MULTIDISTRITAL	594,471.00	087 : PERSONA ATENDIDA	0	0	0	0	0	0	184	184	0	0	0	0	368	5 : Muy baja
19AO0000106605	CAPACITACIÓN EN COMPETENCIAS BÁSICAS, TRANSVERSALES Y TÉCNICAS BÁSICAS PARA EL EMPLEO PARA EL GRUPO DE EDAD DE 15 A 29 AÑOS - SEDE AREQUIPA	040100 : MULTIDISTRITAL	996,957.00	087 : PERSONA ATENDIDA	0	0	0	0	0	0	184	184	0	0	0	0	368	5 : Muy baja
19AO0000106606	CAPACITACIÓN EN COMPETENCIAS BÁSICAS, TRANSVERSALES Y TÉCNICAS BÁSICAS PARA EL EMPLEO PARA EL GRUPO DE EDAD DE 15 A 29 AÑOS - SEDE AYACUCHO	050100 : MULTIDISTRITAL	428,044.00	087 : PERSONA ATENDIDA	0	0	0	0	0	0	52	53	0	0	0	0	105	5 : Muy baja
19AO0000106608	CAPACITACIÓN EN COMPETENCIAS BÁSICAS, TRANSVERSALES Y TÉCNICAS BÁSICAS PARA EL EMPLEO PARA EL GRUPO DE EDAD DE 15 A 29 AÑOS - SEDE CAJAMARCA	060100 : MULTIDISTRITAL	640,143.00	087 : PERSONA ATENDIDA	0	0	0	0	0	0	109	109	0	0	0	0	218	5 : Muy baja
19AO0000106610	CAPACITACIÓN EN COMPETENCIAS BÁSICAS, TRANSVERSALES Y TÉCNICAS BÁSICAS PARA EL EMPLEO PARA EL GRUPO DE EDAD DE 15 A 29 AÑOS - SEDE CUSCO	080100 : MULTIDISTRITAL	986,403.00	087 : PERSONA ATENDIDA	0	0	0	0	0	0	109	109	0	0	0	0	218	5 : Muy baja
19AO0000106611	CAPACITACIÓN EN COMPETENCIAS BÁSICAS, TRANSVERSALES Y TÉCNICAS BÁSICAS PARA EL EMPLEO PARA EL GRUPO DE EDAD DE 15 A 29 AÑOS - SEDE HUÁNUCO	100100 : MULTIDISTRITAL	372,344.00	087 : PERSONA ATENDIDA	0	0	0	0	0	0	52	53	0	0	0	0	105	5 : Muy baja
19AO0000106613	CAPACITACIÓN EN COMPETENCIAS BÁSICAS, TRANSVERSALES Y TÉCNICAS BÁSICAS PARA EL EMPLEO PARA EL GRUPO DE EDAD DE 15 A 29 AÑOS - SEDE ICA	110100 : MULTIDISTRITAL	518,182.00	087 : PERSONA ATENDIDA	0	0	0	0	0	0	159	159	0	0	0	0	318	5 : Muy baja
19AO0000106615	CAPACITACIÓN EN COMPETENCIAS BÁSICAS, TRANSVERSALES Y TÉCNICAS BÁSICAS PARA EL	120100 : MULTIDISTRITAL	573,143.00	087 : PERSONA ATENDIDA	0	0	0	0	0	0	109	109	0	0	0	0	218	5 : Muy baja

	EMPLEO PARA EL GRUPO DE EDAD DE 15 A 29 AÑOS - SEDE JUNÍN																		
19AO0000106617	CAPACITACIÓN EN COMPETENCIAS BÁSICAS, TRANSVERSALES Y TÉCNICAS BÁSICAS PARA EL EMPLEO PARA EL GRUPO DE EDAD DE 15 A 29 AÑOS - SEDE LA LIBERTAD	130100 : MULTIDISTRITAL	1,040,870.00	087 : PERSONA ATENDIDA	0	0	0	0	0	0	174	174	0	0	0	0	348	5 : Muy baja
19AO0000106619	CAPACITACIÓN EN COMPETENCIAS BÁSICAS, TRANSVERSALES Y TÉCNICAS BÁSICAS PARA EL EMPLEO PARA EL GRUPO DE EDAD DE 15 A 29 AÑOS - SEDE LAMBAYEQUE	140100 : MULTIDISTRITAL	971,013.00	087 : PERSONA ATENDIDA	0	0	0	0	0	0	184	184	0	0	0	0	368	5 : Muy baja
19AO0000106621	CAPACITACIÓN EN COMPETENCIAS BÁSICAS, TRANSVERSALES Y TÉCNICAS BÁSICAS PARA EL EMPLEO PARA EL GRUPO DE EDAD DE 15 A 29 AÑOS - SEDE LIMA - CALLAO	070100 : MULTIDISTRITAL	8,566,411.00	087 : PERSONA ATENDIDA	0	0	0	0	0	577	1,010	1,010	0	289	0	0	2,886	5 : Muy baja
19AO0000106622	CAPACITACIÓN EN COMPETENCIAS BÁSICAS, TRANSVERSALES Y TÉCNICAS BÁSICAS PARA EL EMPLEO PARA EL GRUPO DE EDAD DE 15 A 29 AÑOS - SEDE LIMA UGC	150100 : MULTIDISTRITAL	2,272,567.00	087 : PERSONA ATENDIDA	0	0	0	0	0	0	0	1	0	0	0	0	1	5 : Muy baja
19AO0000106624	CAPACITACIÓN EN COMPETENCIAS BÁSICAS, TRANSVERSALES Y TÉCNICAS BÁSICAS PARA EL EMPLEO PARA EL GRUPO DE EDAD DE 15 A 29 AÑOS - SEDE LORETO	160100 : MULTIDISTRITAL	942,683.00	087 : PERSONA ATENDIDA	0	0	0	0	0	0	174	174	0	0	0	0	348	5 : Muy baja
19AO0000106625	CAPACITACIÓN EN COMPETENCIAS BÁSICAS, TRANSVERSALES Y TÉCNICAS BÁSICAS PARA EL EMPLEO PARA EL GRUPO DE EDAD DE 15 A 29 AÑOS - SEDE MADRE DE DIOS	170100 : MULTIDISTRITAL	438,084.00	087 : PERSONA ATENDIDA	0	0	0	0	0	0	109	109	0	0	0	0	218	5 : Muy baja
19AO0000106626	CAPACITACIÓN EN COMPETENCIAS BÁSICAS, TRANSVERSALES Y TÉCNICAS BÁSICAS PARA EL EMPLEO PARA EL GRUPO DE EDAD DE 15 A 29 AÑOS - SEDE MOQUEGUA	180100 : MULTIDISTRITAL	364,944.00	087 : PERSONA ATENDIDA	0	0	0	0	0	0	52	53	0	0	0	0	105	5 : Muy baja
19AO0000106627	CAPACITACIÓN EN COMPETENCIAS BÁSICAS, TRANSVERSALES Y TÉCNICAS BÁSICAS PARA EL EMPLEO PARA EL GRUPO DE EDAD DE 15 A 29 AÑOS - SEDE CERRO DE PASCO	190100 : MULTIDISTRITAL	380,544.00	087 : PERSONA ATENDIDA	0	0	0	0	0	0	109	109	0	0	0	0	218	5 : Muy baja
19AO0000106629	CAPACITACIÓN EN COMPETENCIAS BÁSICAS, TRANSVERSALES Y TÉCNICAS BÁSICAS PARA EL EMPLEO PARA EL GRUPO DE EDAD DE 15 A 29 AÑOS - SEDE PIURA	200100 : MULTIDISTRITAL	975,588.00	087 : PERSONA ATENDIDA	0	0	0	0	0	0	159	159	0	0	0	0	318	5 : Muy baja
19AO0000106631	CAPACITACIÓN EN COMPETENCIAS BÁSICAS, TRANSVERSALES Y TÉCNICAS BÁSICAS PARA EL EMPLEO PARA EL GRUPO DE EDAD DE 15 A 29 AÑOS - SEDE PUNO	210100 : MULTIDISTRITAL	954,240.00	087 : PERSONA ATENDIDA	0	0	0	0	0	0	174	174	0	0	0	0	348	5 : Muy baja
19AO0000106633	CAPACITACIÓN EN COMPETENCIAS BÁSICAS, TRANSVERSALES Y TÉCNICAS BÁSICAS PARA EL EMPLEO PARA EL GRUPO DE EDAD DE 15 A 29 AÑOS - SEDE SAN MARTÍN	220100 : MULTIDISTRITAL	715,542.00	087 : PERSONA ATENDIDA	0	0	0	0	0	0	109	109	0	0	0	0	218	5 : Muy baja
19AO0000106634	CAPACITACIÓN EN COMPETENCIAS BÁSICAS, TRANSVERSALES Y TÉCNICAS BÁSICAS PARA EL EMPLEO PARA EL GRUPO DE EDAD DE 15 A 29 AÑOS - SEDE TACNA	230100 : MULTIDISTRITAL	454,644.00	087 : PERSONA ATENDIDA	0	0	0	0	0	0	52	53	0	0	0	0	105	5 : Muy baja
19AO0000106635	CAPACITACIÓN EN COMPETENCIAS BÁSICAS, TRANSVERSALES Y TÉCNICAS BÁSICAS PARA EL EMPLEO PARA EL GRUPO DE EDAD DE 15 A 29 AÑOS - SEDE TUMBES	240100 : MULTIDISTRITAL	414,904.00	087 : PERSONA ATENDIDA	0	0	0	0	0	0	52	53	0	0	0	0	105	5 : Muy baja
19AO0000106637	CAPACITACIÓN EN COMPETENCIAS BÁSICAS, TRANSVERSALES Y TÉCNICAS BÁSICAS PARA EL EMPLEO PARA EL GRUPO DE EDAD DE 15 A 29 AÑOS - SEDE UCAYALI	250100 : MULTIDISTRITAL	540,284.00	087 : PERSONA ATENDIDA	0	0	0	0	0	0	109	109	0	0	0	0	218	5 : Muy baja
19AO0000106639	CAPACITACIÓN EN COMPETENCIAS BÁSICAS, TRANSVERSALES Y TÉCNICAS BÁSICAS PARA EL EMPLEO PARA EL GRUPO DE EDAD DE 15 A 29 AÑOS - SEDE APURÍMAC	030100 : MULTIDISTRITAL	571,941.00	087 : PERSONA ATENDIDA	0	0	0	0	0	0	52	53	0	0	0	0	105	5 : Muy baja
19AO0000106831	GESTIÓN DE EXPEDIENTES PARA DETERMINACIÓN DE LA OFERTA LABORAL, FORMATIVA Y COMPETENCIAS A CERTIFICAR - SEDE ANCASH	020100 : MULTIDISTRITAL	1,000.00	051 : EXPEDIENTE	0	0	1	1	0	0	0	0	0	0	0	0	2	5 : Muy baja
19AO0000106832	GESTIÓN DE EXPEDIENTES PARA DETERMINACIÓN DE LA OFERTA LABORAL, FORMATIVA Y COMPETENCIAS A CERTIFICAR - SEDE AREQUIPA	040000 : MULTIDISTRITAL	1,000.00	051 : EXPEDIENTE	0	0	1	1	0	0	0	0	0	0	0	0	2	5 : Muy baja
19AO0000106833	GESTIÓN DE EXPEDIENTES PARA DETERMINACIÓN DE LA OFERTA LABORAL,	060100 : MULTIDISTRITAL	1,000.00	051 : EXPEDIENTE	0	0	1	0	0	0	0	0	0	0	0	0	1	5 : Muy baja

	FORMATIVA Y COMPETENCIAS A CERTIFICAR - SEDE CAJAMARCA																		
19AO0000106834	GESTIÓN DE EXPEDIENTES PARA DETERMINACIÓN DE LA OFERTA LABORAL, FORMATIVA Y COMPETENCIAS A CERTIFICAR - SEDE CUSCO	080100 : MULTIDISTRITAL	1,000.00	051 : EXPEDIENTE	0	0	0	1	0	0	0	0	0	0	0	0	1	5 : Muy baja
19AO0000106835	GESTIÓN DE EXPEDIENTES PARA DETERMINACIÓN DE LA OFERTA LABORAL, FORMATIVA Y COMPETENCIAS A CERTIFICAR- SEDE ICA	110100 : MULTIDISTRITAL	1,000.00	051 : EXPEDIENTE	0	0	0	0	1	0	0	0	0	0	0	0	1	5 : Muy baja
19AO0000106836	GESTIÓN DE EXPEDIENTES PARA DETERMINACIÓN DE LA OFERTA LABORAL, FORMATIVA Y COMPETENCIAS A CERTIFICAR - SEDE JUNÍN	120100 : MULTIDISTRITAL	1,000.00	051 : EXPEDIENTE	0	0	0	1	0	0	0	0	0	0	0	0	1	5 : Muy baja
19AO0000106837	GESTIÓN DE EXPEDIENTES PARA DETERMINACIÓN DE LA OFERTA LABORAL, FORMATIVA Y COMPETENCIAS A CERTIFICAR - SEDE LA LIBERTAD	130000 : MULTIDISTRITAL	1,000.00	051 : EXPEDIENTE	0	0	1	0	1	0	0	0	0	0	0	0	2	5 : Muy baja
19AO0000106838	GESTIÓN DE EXPEDIENTES PARA DETERMINACIÓN DE LA OFERTA LABORAL, FORMATIVA Y COMPETENCIAS A CERTIFICAR - SEDE LAMBAYEQUE	140000 : MULTIDISTRITAL	1,000.00	051 : EXPEDIENTE	0	0	1	0	1	0	0	0	0	0	0	0	2	5 : Muy baja
19AO0000106839	GESTIÓN DE EXPEDIENTES PARA DETERMINACIÓN DE LA OFERTA LABORAL, FORMATIVA Y COMPETENCIAS A CERTIFICAR - SEDE LIMA UGC	150000 : MULTIDISTRITAL	1,092,468.00	051 : EXPEDIENTE	0	0	1	0	0	0	0	0	0	0	0	0	1	5 : Muy baja
19AO0000106840	GESTIÓN DE EXPEDIENTES PARA DETERMINACIÓN DE LA OFERTA LABORAL, FORMATIVA Y COMPETENCIAS A CERTIFICAR - SEDE LIMA - CALLAO	070100 : MULTIDISTRITAL	1,000.00	051 : EXPEDIENTE	0	0	3	3	0	0	0	0	0	0	0	0	6	5 : Muy baja
19AO0000106841	GESTIÓN DE EXPEDIENTES PARA DETERMINACIÓN DE LA OFERTA LABORAL, FORMATIVA Y COMPETENCIAS A CERTIFICAR - SEDE LORETO	160000 : MULTIDISTRITAL	1,000.00	051 : EXPEDIENTE	0	0	1	1	0	0	0	0	0	0	0	0	2	5 : Muy baja
19AO0000106842	GESTIÓN DE EXPEDIENTES PARA DETERMINACIÓN DE LA OFERTA LABORAL, FORMATIVA Y COMPETENCIAS A CERTIFICAR - SEDE MADRE DE DIOS	170000 : MULTIDISTRITAL	1,000.00	051 : EXPEDIENTE	0	0	0	1	0	0	0	0	0	0	0	0	1	5 : Muy baja
19AO0000106843	GESTIÓN DE EXPEDIENTES PARA DETERMINACIÓN DE LA OFERTA LABORAL, FORMATIVA Y COMPETENCIAS A CERTIFICAR - SEDE CERRO DE PASCO	190000 : MULTIDISTRITAL	1,000.00	051 : EXPEDIENTE	0	0	0	1	0	0	0	0	0	0	0	0	1	5 : Muy baja
19AO0000106844	GESTIÓN DE EXPEDIENTES PARA DETERMINACIÓN DE LA OFERTA LABORAL, FORMATIVA Y COMPETENCIAS A CERTIFICAR - SEDE PIURA	200100 : MULTIDISTRITAL	1,000.00	051 : EXPEDIENTE	0	0	0	1	0	0	0	0	0	0	0	0	1	5 : Muy baja
19AO0000106845	GESTIÓN DE EXPEDIENTES PARA DETERMINACIÓN DE LA OFERTA LABORAL, FORMATIVA Y COMPETENCIAS A CERTIFICAR - SEDE PUNO	210100 : MULTIDISTRITAL	1,000.00	051 : EXPEDIENTE	0	0	0	1	0	0	0	0	0	0	0	0	1	5 : Muy baja
19AO0000106846	GESTIÓN DE EXPEDIENTES PARA DETERMINACIÓN DE LA OFERTA LABORAL, FORMATIVA Y COMPETENCIAS A CERTIFICAR - SEDE SAN MARTÍN	220000 : MULTIDISTRITAL	1,000.00	051 : EXPEDIENTE	0	0	1	0	0	0	0	0	0	0	0	0	1	5 : Muy baja
19AO0000106847	GESTIÓN DE EXPEDIENTES PARA DETERMINACIÓN DE LA OFERTA LABORAL, FORMATIVA Y COMPETENCIAS A CERTIFICAR - SEDE UCAYALI	250000 : MULTIDISTRITAL	1,000.00	051 : EXPEDIENTE	0	0	1	0	0	0	0	0	0	0	0	0	1	5 : Muy baja
19AO0000106848	GESTIÓN DE EXPEDIENTES PARA DETERMINACIÓN DE LA OFERTA LABORAL, FORMATIVA Y COMPETENCIAS A CERTIFICAR - SEDE AMAZONAS	010000 : MULTIDISTRITAL	1,000.00	051 : EXPEDIENTE	0	0	0	0	1	0	0	0	0	0	0	0	1	5 : Muy baja
19AO0000106849	GESTIÓN DE EXPEDIENTES PARA DETERMINACIÓN DE LA OFERTA LABORAL, FORMATIVA Y COMPETENCIAS A CERTIFICAR - SEDE APURÍMAC	030000 : MULTIDISTRITAL	1,000.00	051 : EXPEDIENTE	0	0	1	0	0	0	0	0	0	0	0	0	1	5 : Muy baja
19AO0000106850	GESTIÓN DE EXPEDIENTES PARA DETERMINACIÓN DE LA OFERTA LABORAL, FORMATIVA Y COMPETENCIAS A CERTIFICAR - SEDE AYACUCHO	050000 : MULTIDISTRITAL	1,000.00	051 : EXPEDIENTE	0	0	0	0	1	0	0	0	0	0	0	0	1	5 : Muy baja
19AO0000106851	GESTIÓN DE EXPEDIENTES PARA DETERMINACIÓN DE LA OFERTA LABORAL,	100000 : MULTIDISTRITAL	1,000.00	051 : EXPEDIENTE	0	0	0	1	0	0	0	0	0	0	0	0	1	5 : Muy baja

	FORMATIVA Y COMPETENCIAS A CERTIFICAR - SEDE HUÁNUCO																		
19AO0000106852	GESTIÓN DE EXPEDIENTES PARA DETERMINACIÓN DE LA OFERTA LABORAL, FORMATIVA Y COMPETENCIAS A CERTIFICAR - SEDE MOQUEGUA	180000 : MULTIDISTRITAL	1,000.00	051 : EXPEDIENTE	0	0	0	1	0	0	0	0	0	0	0	0	1	5 : Muy baja
19AO0000106853	GESTIÓN DE EXPEDIENTES PARA DETERMINACIÓN DE LA OFERTA LABORAL, FORMATIVA Y COMPETENCIAS A CERTIFICAR - SEDE TACNA	230000 : MULTIDISTRITAL	1,000.00	051 : EXPEDIENTE	0	0	0	0	1	0	0	0	0	0	0	0	1	5 : Muy baja
19AO0000106854	GESTIÓN DE EXPEDIENTES PARA DETERMINACIÓN DE LA OFERTA LABORAL, FORMATIVA Y COMPETENCIAS A CERTIFICAR - SEDE TUMBES	240000 : MULTIDISTRITAL	1,000.00	051 : EXPEDIENTE	0	0	0	1	0	0	0	0	0	0	0	0	1	5 : Muy baja
19AO0000106855	PROMOCIÓN DE LOS SERVICIOS DE CAPACITACIÓN, CERTIFICACIÓN DE COMPETENCIAS LABORALES Y FOCALIZACIÓN DE BENEFICIARIOS - SEDE ANCASH	020100 : MULTIDISTRITAL	15,000.00	466 : PERSONA ACREDITADA	0	0	0	0	273	273	0	0	0	0	0	0	546	5 : Muy baja
19AO0000106856	PROMOCIÓN DE LOS SERVICIOS DE CAPACITACIÓN, CERTIFICACIÓN DE COMPETENCIAS LABORALES Y FOCALIZACIÓN DE BENEFICIARIOS - SEDE AREQUIPA	040100 : MULTIDISTRITAL	74,920.00	466 : PERSONA ACREDITADA	0	0	0	0	273	273	0	0	0	0	0	0	546	5 : Muy baja
19AO0000106857	PROMOCIÓN DE LOS SERVICIOS DE CAPACITACIÓN, CERTIFICACIÓN DE COMPETENCIAS LABORALES Y FOCALIZACIÓN DE BENEFICIARIOS - SEDE CAJAMARCA	060100 : MULTIDISTRITAL	40,000.00	466 : PERSONA ACREDITADA	0	0	0	0	162	162	0	0	0	0	0	0	324	5 : Muy baja
19AO0000106858	PROMOCIÓN DE LOS SERVICIOS DE CAPACITACIÓN, CERTIFICACIÓN DE COMPETENCIAS LABORALES Y FOCALIZACIÓN DE BENEFICIARIOS - SEDE CUSCO	080100 : MULTIDISTRITAL	58,920.00	466 : PERSONA ACREDITADA	0	0	0	0	162	162	0	0	0	0	0	0	324	5 : Muy baja
19AO0000106859	PROMOCIÓN DE LOS SERVICIOS DE CAPACITACIÓN, CERTIFICACIÓN DE COMPETENCIAS LABORALES Y FOCALIZACIÓN DE BENEFICIARIOS - SEDE ICA	110100 : MULTIDISTRITAL	15,000.00	466 : PERSONA ACREDITADA	0	0	0	0	236	236	0	0	0	0	0	0	472	5 : Muy baja
19AO0000106860	PROMOCIÓN DE LOS SERVICIOS DE CAPACITACIÓN, CERTIFICACIÓN DE COMPETENCIAS LABORALES Y FOCALIZACIÓN DE BENEFICIARIOS - SEDE JUNÍN	120100 : MULTIDISTRITAL	15,000.00	466 : PERSONA ACREDITADA	0	0	0	0	236	236	0	0	0	0	0	0	472	5 : Muy baja
19AO0000106861	PROMOCIÓN DE LOS SERVICIOS DE CAPACITACIÓN, CERTIFICACIÓN DE COMPETENCIAS LABORALES Y FOCALIZACIÓN DE BENEFICIARIOS - SEDE LA LIBERTAD	130100 : MULTIDISTRITAL	74,920.00	466 : PERSONA ACREDITADA	0	0	0	0	256	257	0	0	0	0	0	0	513	5 : Muy baja
19AO0000106862	PROMOCIÓN DE LOS SERVICIOS DE CAPACITACIÓN, CERTIFICACIÓN DE COMPETENCIAS LABORALES Y FOCALIZACIÓN DE BENEFICIARIOS - SEDE LAMBAYEQUE	140100 : MULTIDISTRITAL	74,920.00	466 : PERSONA ACREDITADA	0	0	0	0	273	273	0	0	0	0	0	0	546	5 : Muy baja
19AO0000106864	PROMOCIÓN DE LOS SERVICIOS DE CAPACITACIÓN, CERTIFICACIÓN DE COMPETENCIAS LABORALES Y FOCALIZACIÓN DE BENEFICIARIOS - SEDE LIMA UGC	150100 : MULTIDISTRITAL	1,441,391.00	466 : PERSONA ACREDITADA	0	0	0	0	0	1	0	0	0	0	0	0	1	5 : Muy baja
19AO0000106865	PROMOCIÓN DE LOS SERVICIOS DE CAPACITACIÓN, CERTIFICACIÓN DE COMPETENCIAS LABORALES Y FOCALIZACIÓN DE BENEFICIARIOS - SEDE LIMA - CALLAO	070100 : MULTIDISTRITAL	470,680.00	466 : PERSONA ACREDITADA	0	0	0	1,043	1,820	1,423	0	0	0	0	0	0	4,286	5 : Muy baja
19AO0000106866	PROMOCIÓN DE LOS SERVICIOS DE CAPACITACIÓN, CERTIFICACIÓN DE COMPETENCIAS LABORALES Y FOCALIZACIÓN DE BENEFICIARIOS - SEDE LORETO	160100 : MULTIDISTRITAL	58,920.00	466 : PERSONA ACREDITADA	0	0	0	0	257	256	0	0	0	0	0	0	513	5 : Muy baja
19AO0000106867	PROMOCIÓN DE LOS SERVICIOS DE CAPACITACIÓN, CERTIFICACIÓN DE COMPETENCIAS LABORALES Y FOCALIZACIÓN DE BENEFICIARIOS - SEDE MADRE DE DIOS	170100 : MULTIDISTRITAL	15,000.00	466 : PERSONA ACREDITADA	0	0	0	0	162	162	0	0	0	0	0	0	324	5 : Muy baja
19AO0000106868	PROMOCIÓN DE LOS SERVICIOS DE CAPACITACIÓN, CERTIFICACIÓN DE COMPETENCIAS LABORALES Y FOCALIZACIÓN DE BENEFICIARIOS - SEDE CERRO DE PASCO	190100 : MULTIDISTRITAL	15,000.00	466 : PERSONA ACREDITADA	0	0	0	0	162	162	0	0	0	0	0	0	324	5 : Muy baja
19AO0000106869	PROMOCIÓN DE LOS SERVICIOS DE CAPACITACIÓN, CERTIFICACIÓN DE COMPETENCIAS LABORALES Y FOCALIZACIÓN DE BENEFICIARIOS - SEDE PIURA	200100 : MULTIDISTRITAL	74,920.00	466 : PERSONA ACREDITADA	0	0	0	0	236	236	0	0	0	0	0	0	472	5 : Muy baja
19AO0000106870	PROMOCIÓN DE LOS SERVICIOS DE CAPACITACIÓN, CERTIFICACIÓN DE	210100 : MULTIDISTRITAL	74,920.00	466 : PERSONA ACREDITADA	0	0	0	0	256	257	0	0	0	0	0	0	513	5 : Muy baja

	COMPETENCIAS LABORALES Y FOCALIZACIÓN DE BENEFICIARIOS - SEDE PUNO																		
19AO000106871	PROMOCIÓN DE LOS SERVICIOS DE CAPACITACIÓN, CERTIFICACIÓN DE COMPETENCIAS LABORALES Y FOCALIZACIÓN DE BENEFICIARIOS - SEDE SAN MARTÍN	220100 : MULTIDISTRITAL	15,000.00	466 : PERSONA ACREDITADA	0	0	0	0	162	162	0	0	0	0	0	0	324	5 : Muy baja
19AO000106872	PROMOCIÓN DE LOS SERVICIOS DE CAPACITACIÓN, CERTIFICACIÓN DE COMPETENCIAS LABORALES Y FOCALIZACIÓN DE BENEFICIARIOS - SEDE UCAYALI	250100 : MULTIDISTRITAL	15,000.00	466 : PERSONA ACREDITADA	0	0	0	0	162	162	0	0	0	0	0	0	324	5 : Muy baja
19AO000106873	PROMOCIÓN DE LOS SERVICIOS DE CAPACITACIÓN, CERTIFICACIÓN DE COMPETENCIAS LABORALES Y FOCALIZACIÓN DE BENEFICIARIOS - SEDE AMAZONAS	010000 : MULTIDISTRITAL	15,000.00	466 : PERSONA ACREDITADA	0	0	0	0	84	84	0	0	0	0	0	0	168	5 : Muy baja
19AO000106874	PROMOCIÓN DE LOS SERVICIOS DE CAPACITACIÓN, CERTIFICACIÓN DE COMPETENCIAS LABORALES Y FOCALIZACIÓN DE BENEFICIARIOS - SEDE APURÍMAC	030100 : MULTIDISTRITAL	15,000.00	466 : PERSONA ACREDITADA	0	0	0	0	84	84	0	0	0	0	0	0	168	5 : Muy baja
19AO000106875	PROMOCIÓN DE LOS SERVICIOS DE CAPACITACIÓN, CERTIFICACIÓN DE COMPETENCIAS LABORALES Y FOCALIZACIÓN DE BENEFICIARIOS - SEDE AYACUCHO	050100 : MULTIDISTRITAL	15,000.00	466 : PERSONA ACREDITADA	0	0	0	0	84	84	0	0	0	0	0	0	168	5 : Muy baja
19AO000106876	PROMOCIÓN DE LOS SERVICIOS DE CAPACITACIÓN, CERTIFICACIÓN DE COMPETENCIAS LABORALES Y FOCALIZACIÓN DE BENEFICIARIOS - SEDE HUÁNUCO	100100 : MULTIDISTRITAL	15,000.00	466 : PERSONA ACREDITADA	0	0	0	0	84	84	0	0	0	0	0	0	168	5 : Muy baja
19AO000106877	PROMOCIÓN DE LOS SERVICIOS DE CAPACITACIÓN, CERTIFICACIÓN DE COMPETENCIAS LABORALES Y FOCALIZACIÓN DE BENEFICIARIOS - SEDE MOQUEGUA	180000 : MULTIDISTRITAL	15,000.00	466 : PERSONA ACREDITADA	0	0	0	0	84	84	0	0	0	0	0	0	168	5 : Muy baja
19AO000106878	PROMOCIÓN DE LOS SERVICIOS DE CAPACITACIÓN, CERTIFICACIÓN DE COMPETENCIAS LABORALES Y FOCALIZACIÓN DE BENEFICIARIOS - SEDE TACNA	230000 : MULTIDISTRITAL	15,000.00	466 : PERSONA ACREDITADA	0	0	0	0	84	84	0	0	0	0	0	0	168	5 : Muy baja
19AO000106879	PROMOCIÓN DE LOS SERVICIOS DE CAPACITACIÓN, CERTIFICACIÓN DE COMPETENCIAS LABORALES Y FOCALIZACIÓN DE BENEFICIARIOS - SEDE TUMBES	240000 : MULTIDISTRITAL	15,000.00	466 : PERSONA ACREDITADA	0	0	0	0	84	84	0	0	0	0	0	0	168	5 : Muy baja
19AO000106943	CAPACITACIÓN EN COMPETENCIAS BÁSICAS, TRANSVERSALES Y TÉCNICAS BÁSICAS PARA EL EMPLEO PARA EL GRUPO DE EDAD DE 15 A 29 AÑOS - SEDE AMAZONAS	010100 : MULTIDISTRITAL	503,850.00	087 : PERSONA ATENDIDA	0	0	0	0	0	0	52	53	0	0	0	0	105	5 : Muy baja
19AO000106945	CAPACITACIÓN EN COMPETENCIAS BÁSICAS, TRANSVERSALES Y TÉCNICAS BÁSICAS PARA EL EMPLEO PARA EL GRUPO DE EDAD DE 15 A 29 AÑOS - SEDE ANCASH	020100 : MULTIDISTRITAL	594,471.00	087 : PERSONA ATENDIDA	0	0	0	0	0	0	184	184	0	0	0	0	368	5 : Muy baja
19AO000106947	CAPACITACIÓN EN COMPETENCIAS BÁSICAS, TRANSVERSALES Y TÉCNICAS BÁSICAS PARA EL EMPLEO PARA EL GRUPO DE EDAD DE 15 A 29 AÑOS - SEDE AREQUIPA	040100 : MULTIDISTRITAL	996,957.00	087 : PERSONA ATENDIDA	0	0	0	0	0	0	184	184	0	0	0	0	368	5 : Muy baja
19AO000106948	CAPACITACIÓN EN COMPETENCIAS BÁSICAS, TRANSVERSALES Y TÉCNICAS BÁSICAS PARA EL EMPLEO PARA EL GRUPO DE EDAD DE 15 A 29 AÑOS - SEDE AYACUCHO	050100 : MULTIDISTRITAL	428,044.00	087 : PERSONA ATENDIDA	0	0	0	0	0	0	52	53	0	0	0	0	105	5 : Muy baja
19AO000106950	CAPACITACIÓN EN COMPETENCIAS BÁSICAS, TRANSVERSALES Y TÉCNICAS BÁSICAS PARA EL EMPLEO PARA EL GRUPO DE EDAD DE 15 A 29 AÑOS - SEDE CAJAMARCA	060100 : MULTIDISTRITAL	640,143.00	087 : PERSONA ATENDIDA	0	0	0	0	0	0	109	109	0	0	0	0	218	5 : Muy baja
19AO000106952	CAPACITACIÓN EN COMPETENCIAS BÁSICAS, TRANSVERSALES Y TÉCNICAS BÁSICAS PARA EL EMPLEO PARA EL GRUPO DE EDAD DE 15 A 29 AÑOS - SEDE CUSCO	080100 : MULTIDISTRITAL	986,403.00	087 : PERSONA ATENDIDA	0	0	0	0	0	0	109	109	0	0	0	0	218	5 : Muy baja
19AO000106953	CAPACITACIÓN EN COMPETENCIAS BÁSICAS, TRANSVERSALES Y TÉCNICAS BÁSICAS PARA EL EMPLEO PARA EL GRUPO DE EDAD DE 15 A 29 AÑOS - SEDE HUÁNUCO	100100 : MULTIDISTRITAL	372,344.00	087 : PERSONA ATENDIDA	0	0	0	0	0	0	52	53	0	0	0	0	105	5 : Muy baja
19AO000106955	CAPACITACIÓN EN COMPETENCIAS BÁSICAS, TRANSVERSALES Y TÉCNICAS BÁSICAS PARA EL EMPLEO PARA EL GRUPO DE EDAD DE 15 A 29 AÑOS - SEDE ICA	110100 : MULTIDISTRITAL	518,182.00	087 : PERSONA ATENDIDA	0	0	0	0	0	0	159	159	0	0	0	0	318	5 : Muy baja
19AO000106957	CAPACITACIÓN EN COMPETENCIAS BÁSICAS, TRANSVERSALES Y TÉCNICAS BÁSICAS PARA EL	120100 : MULTIDISTRITAL	573,143.00	087 : PERSONA ATENDIDA	0	0	0	0	0	0	109	109	0	0	0	0	218	5 : Muy baja

	EMPLEO PARA EL GRUPO DE EDAD DE 15 A 29 AÑOS - SEDE JUNÍN																		
19AO000106959	CAPACITACIÓN EN COMPETENCIAS BÁSICAS, TRANSVERSALES Y TÉCNICAS BÁSICAS PARA EL EMPLEO PARA EL GRUPO DE EDAD DE 15 A 29 AÑOS - SEDE LA LIBERTAD	130100 : MULTIDISTRITAL	1,040,870.00	087 : PERSONA ATENDIDA	0	0	0	0	0	0	174	174	0	0	0	0	348	5 : Muy baja
19AO000106961	CAPACITACIÓN EN COMPETENCIAS BÁSICAS, TRANSVERSALES Y TÉCNICAS BÁSICAS PARA EL EMPLEO PARA EL GRUPO DE EDAD DE 15 A 29 AÑOS - SEDE LAMBAYEQUE	140100 : MULTIDISTRITAL	971,013.00	087 : PERSONA ATENDIDA	0	0	0	0	0	0	184	184	0	0	0	0	368	5 : Muy baja
19AO000106963	CAPACITACIÓN EN COMPETENCIAS BÁSICAS, TRANSVERSALES Y TÉCNICAS BÁSICAS PARA EL EMPLEO PARA EL GRUPO DE EDAD DE 15 A 29 AÑOS - SEDE LIMA - CALLAO	070100 : MULTIDISTRITAL	8,566,411.00	087 : PERSONA ATENDIDA	0	0	0	0	0	577	1,010	1,010	0	289	0	0	2,886	5 : Muy baja
19AO000106964	CAPACITACIÓN EN COMPETENCIAS BÁSICAS, TRANSVERSALES Y TÉCNICAS BÁSICAS PARA EL EMPLEO PARA EL GRUPO DE EDAD DE 15 A 29 AÑOS - SEDE LIMA UGC	150100 : MULTIDISTRITAL	2,272,567.00	087 : PERSONA ATENDIDA	0	0	0	0	0	0	0	1	0	0	0	0	1	5 : Muy baja
19AO000106966	CAPACITACIÓN EN COMPETENCIAS BÁSICAS, TRANSVERSALES Y TÉCNICAS BÁSICAS PARA EL EMPLEO PARA EL GRUPO DE EDAD DE 15 A 29 AÑOS - SEDE LORETO	160100 : MULTIDISTRITAL	942,683.00	087 : PERSONA ATENDIDA	0	0	0	0	0	0	174	174	0	0	0	0	348	5 : Muy baja
19AO000106967	CAPACITACIÓN EN COMPETENCIAS BÁSICAS, TRANSVERSALES Y TÉCNICAS BÁSICAS PARA EL EMPLEO PARA EL GRUPO DE EDAD DE 15 A 29 AÑOS - SEDE MADRE DE DIOS	170100 : MULTIDISTRITAL	438,084.00	087 : PERSONA ATENDIDA	0	0	0	0	0	0	109	109	0	0	0	0	218	5 : Muy baja
19AO000106968	CAPACITACIÓN EN COMPETENCIAS BÁSICAS, TRANSVERSALES Y TÉCNICAS BÁSICAS PARA EL EMPLEO PARA EL GRUPO DE EDAD DE 15 A 29 AÑOS - SEDE MOQUEGUA	180100 : MULTIDISTRITAL	364,944.00	087 : PERSONA ATENDIDA	0	0	0	0	0	0	52	53	0	0	0	0	105	5 : Muy baja
19AO000106969	CAPACITACIÓN EN COMPETENCIAS BÁSICAS, TRANSVERSALES Y TÉCNICAS BÁSICAS PARA EL EMPLEO PARA EL GRUPO DE EDAD DE 15 A 29 AÑOS - SEDE CERRO DE PASCO	190100 : MULTIDISTRITAL	380,544.00	087 : PERSONA ATENDIDA	0	0	0	0	0	0	109	109	0	0	0	0	218	5 : Muy baja
19AO000106971	CAPACITACIÓN EN COMPETENCIAS BÁSICAS, TRANSVERSALES Y TÉCNICAS BÁSICAS PARA EL EMPLEO PARA EL GRUPO DE EDAD DE 15 A 29 AÑOS - SEDE PIURA	200100 : MULTIDISTRITAL	975,588.00	087 : PERSONA ATENDIDA	0	0	0	0	0	0	159	159	0	0	0	0	318	5 : Muy baja
19AO000106973	CAPACITACIÓN EN COMPETENCIAS BÁSICAS, TRANSVERSALES Y TÉCNICAS BÁSICAS PARA EL EMPLEO PARA EL GRUPO DE EDAD DE 15 A 29 AÑOS - SEDE PUNO	210100 : MULTIDISTRITAL	954,240.00	087 : PERSONA ATENDIDA	0	0	0	0	0	0	174	174	0	0	0	0	348	5 : Muy baja
19AO000106975	CAPACITACIÓN EN COMPETENCIAS BÁSICAS, TRANSVERSALES Y TÉCNICAS BÁSICAS PARA EL EMPLEO PARA EL GRUPO DE EDAD DE 15 A 29 AÑOS - SEDE SAN MARTÍN	220100 : MULTIDISTRITAL	715,542.00	087 : PERSONA ATENDIDA	0	0	0	0	0	0	109	109	0	0	0	0	218	5 : Muy baja
19AO000106976	CAPACITACIÓN EN COMPETENCIAS BÁSICAS, TRANSVERSALES Y TÉCNICAS BÁSICAS PARA EL EMPLEO PARA EL GRUPO DE EDAD DE 15 A 29 AÑOS - SEDE TACNA	230100 : MULTIDISTRITAL	454,644.00	087 : PERSONA ATENDIDA	0	0	0	0	0	0	52	53	0	0	0	0	105	5 : Muy baja
19AO000106977	CAPACITACIÓN EN COMPETENCIAS BÁSICAS, TRANSVERSALES Y TÉCNICAS BÁSICAS PARA EL EMPLEO PARA EL GRUPO DE EDAD DE 15 A 29 AÑOS - SEDE TUMBES	240100 : MULTIDISTRITAL	414,904.00	087 : PERSONA ATENDIDA	0	0	0	0	0	0	52	53	0	0	0	0	105	5 : Muy baja
19AO000106979	CAPACITACIÓN EN COMPETENCIAS BÁSICAS, TRANSVERSALES Y TÉCNICAS BÁSICAS PARA EL EMPLEO PARA EL GRUPO DE EDAD DE 15 A 29 AÑOS - SEDE UCAYALI	250100 : MULTIDISTRITAL	540,284.00	087 : PERSONA ATENDIDA	0	0	0	0	0	0	109	109	0	0	0	0	218	5 : Muy baja
19AO000106981	CAPACITACIÓN EN COMPETENCIAS BÁSICAS, TRANSVERSALES Y TÉCNICAS BÁSICAS PARA EL EMPLEO PARA EL GRUPO DE EDAD DE 15 A 29 AÑOS - SEDE APURÍMAC	030100 : MULTIDISTRITAL	571,941.00	087 : PERSONA ATENDIDA	0	0	0	0	0	0	52	53	0	0	0	0	105	5 : Muy baja
19AO000108361	GESTIÓN DE EXPEDIENTES PARA DETERMINACIÓN DE LA OFERTA LABORAL, FORMATIVA Y COMPETENCIAS A CERTIFICAR - SEDE ANCASH	020100 : MULTIDISTRITAL	1,000.00	051 : EXPEDIENTE	0	0	1	1	0	0	0	0	0	0	0	0	2	5 : Muy baja
19AO000108362	GESTIÓN DE EXPEDIENTES PARA DETERMINACIÓN DE LA OFERTA LABORAL, FORMATIVA Y COMPETENCIAS A CERTIFICAR - SEDE AREQUIPA	040000 : MULTIDISTRITAL	1,000.00	051 : EXPEDIENTE	0	0	1	1	0	0	0	0	0	0	0	0	2	5 : Muy baja
19AO000108363	GESTIÓN DE EXPEDIENTES PARA DETERMINACIÓN DE LA OFERTA LABORAL,	060100 : MULTIDISTRITAL	1,000.00	051 : EXPEDIENTE	0	0	1	0	0	0	0	0	0	0	0	0	1	5 : Muy baja

	FORMATIVA Y COMPETENCIAS A CERTIFICAR - SEDE CAJAMARCA																		
19AO000108364	GESTIÓN DE EXPEDIENTES PARA DETERMINACIÓN DE LA OFERTA LABORAL, FORMATIVA Y COMPETENCIAS A CERTIFICAR - SEDE CUSCO	080100 : MULTIDISTRITAL	1,000.00	051 : EXPEDIENTE	0	0	0	1	0	0	0	0	0	0	0	0	1	5 : Muy baja
19AO000108365	GESTIÓN DE EXPEDIENTES PARA DETERMINACIÓN DE LA OFERTA LABORAL, FORMATIVA Y COMPETENCIAS A CERTIFICAR- SEDE ICA	110100 : MULTIDISTRITAL	1,000.00	051 : EXPEDIENTE	0	0	0	0	1	0	0	0	0	0	0	0	1	5 : Muy baja
19AO000108366	GESTIÓN DE EXPEDIENTES PARA DETERMINACIÓN DE LA OFERTA LABORAL, FORMATIVA Y COMPETENCIAS A CERTIFICAR - SEDE JUNÍN	120100 : MULTIDISTRITAL	1,000.00	051 : EXPEDIENTE	0	0	0	1	0	0	0	0	0	0	0	0	1	5 : Muy baja
19AO000108367	GESTIÓN DE EXPEDIENTES PARA DETERMINACIÓN DE LA OFERTA LABORAL, FORMATIVA Y COMPETENCIAS A CERTIFICAR - SEDE LA LIBERTAD	130000 : MULTIDISTRITAL	1,000.00	051 : EXPEDIENTE	0	0	1	0	1	0	0	0	0	0	0	0	2	5 : Muy baja
19AO000108368	GESTIÓN DE EXPEDIENTES PARA DETERMINACIÓN DE LA OFERTA LABORAL, FORMATIVA Y COMPETENCIAS A CERTIFICAR - SEDE LAMBAYEQUE	140000 : MULTIDISTRITAL	1,000.00	051 : EXPEDIENTE	0	0	1	0	1	0	0	0	0	0	0	0	2	5 : Muy baja
19AO000108369	GESTIÓN DE EXPEDIENTES PARA DETERMINACIÓN DE LA OFERTA LABORAL, FORMATIVA Y COMPETENCIAS A CERTIFICAR - SEDE LIMA UGC	150000 : MULTIDISTRITAL	1,092,468.00	051 : EXPEDIENTE	0	0	1	0	0	0	0	0	0	0	0	0	1	5 : Muy baja
19AO000108370	GESTIÓN DE EXPEDIENTES PARA DETERMINACIÓN DE LA OFERTA LABORAL, FORMATIVA Y COMPETENCIAS A CERTIFICAR - SEDE LIMA - CALLAO	070100 : MULTIDISTRITAL	1,000.00	051 : EXPEDIENTE	0	0	3	3	0	0	0	0	0	0	0	0	6	5 : Muy baja
19AO000108371	GESTIÓN DE EXPEDIENTES PARA DETERMINACIÓN DE LA OFERTA LABORAL, FORMATIVA Y COMPETENCIAS A CERTIFICAR - SEDE LORETO	160000 : MULTIDISTRITAL	1,000.00	051 : EXPEDIENTE	0	0	1	1	0	0	0	0	0	0	0	0	2	5 : Muy baja
19AO000108372	GESTIÓN DE EXPEDIENTES PARA DETERMINACIÓN DE LA OFERTA LABORAL, FORMATIVA Y COMPETENCIAS A CERTIFICAR - SEDE MADRE DE DIOS	170000 : MULTIDISTRITAL	1,000.00	051 : EXPEDIENTE	0	0	0	1	0	0	0	0	0	0	0	0	1	5 : Muy baja
19AO000108373	GESTIÓN DE EXPEDIENTES PARA DETERMINACIÓN DE LA OFERTA LABORAL, FORMATIVA Y COMPETENCIAS A CERTIFICAR - SEDE CERRO DE PASCO	190000 : MULTIDISTRITAL	1,000.00	051 : EXPEDIENTE	0	0	0	1	0	0	0	0	0	0	0	0	1	5 : Muy baja
19AO000108374	GESTIÓN DE EXPEDIENTES PARA DETERMINACIÓN DE LA OFERTA LABORAL, FORMATIVA Y COMPETENCIAS A CERTIFICAR - SEDE PIURA	200100 : MULTIDISTRITAL	1,000.00	051 : EXPEDIENTE	0	0	0	1	0	0	0	0	0	0	0	0	1	5 : Muy baja
19AO000108375	GESTIÓN DE EXPEDIENTES PARA DETERMINACIÓN DE LA OFERTA LABORAL, FORMATIVA Y COMPETENCIAS A CERTIFICAR - SEDE PUNO	210100 : MULTIDISTRITAL	1,000.00	051 : EXPEDIENTE	0	0	0	1	0	0	0	0	0	0	0	0	1	5 : Muy baja
19AO000108376	GESTIÓN DE EXPEDIENTES PARA DETERMINACIÓN DE LA OFERTA LABORAL, FORMATIVA Y COMPETENCIAS A CERTIFICAR - SEDE SAN MARTÍN	220000 : MULTIDISTRITAL	1,000.00	051 : EXPEDIENTE	0	0	1	0	0	0	0	0	0	0	0	0	1	5 : Muy baja
19AO000108377	GESTIÓN DE EXPEDIENTES PARA DETERMINACIÓN DE LA OFERTA LABORAL, FORMATIVA Y COMPETENCIAS A CERTIFICAR - SEDE UCAYALI	250000 : MULTIDISTRITAL	1,000.00	051 : EXPEDIENTE	0	0	1	0	0	0	0	0	0	0	0	0	1	5 : Muy baja
19AO000108378	GESTIÓN DE EXPEDIENTES PARA DETERMINACIÓN DE LA OFERTA LABORAL, FORMATIVA Y COMPETENCIAS A CERTIFICAR - SEDE AMAZONAS	010000 : MULTIDISTRITAL	1,000.00	051 : EXPEDIENTE	0	0	0	0	1	0	0	0	0	0	0	0	1	5 : Muy baja
19AO000108379	GESTIÓN DE EXPEDIENTES PARA DETERMINACIÓN DE LA OFERTA LABORAL, FORMATIVA Y COMPETENCIAS A CERTIFICAR - SEDE APURÍMAC	030000 : MULTIDISTRITAL	1,000.00	051 : EXPEDIENTE	0	0	1	0	0	0	0	0	0	0	0	0	1	5 : Muy baja
19AO000108380	GESTIÓN DE EXPEDIENTES PARA DETERMINACIÓN DE LA OFERTA LABORAL, FORMATIVA Y COMPETENCIAS A CERTIFICAR - SEDE AYACUCHO	050000 : MULTIDISTRITAL	1,000.00	051 : EXPEDIENTE	0	0	0	0	1	0	0	0	0	0	0	0	1	5 : Muy baja
19AO000108381	GESTIÓN DE EXPEDIENTES PARA DETERMINACIÓN DE LA OFERTA LABORAL,	100000 : MULTIDISTRITAL	1,000.00	051 : EXPEDIENTE	0	0	0	1	0	0	0	0	0	0	0	0	1	5 : Muy baja

	FORMATIVA Y COMPETENCIAS A CERTIFICAR - SEDE HUÁNUCO																		
19AO0000108382	GESTIÓN DE EXPEDIENTES PARA DETERMINACIÓN DE LA OFERTA LABORAL, FORMATIVA Y COMPETENCIAS A CERTIFICAR - SEDE MOQUEGUA	180000 : MULTIDISTRITAL	1,000.00	051 : EXPEDIENTE	0	0	0	1	0	0	0	0	0	0	0	0	1	5 : Muy baja
19AO0000108383	GESTIÓN DE EXPEDIENTES PARA DETERMINACIÓN DE LA OFERTA LABORAL, FORMATIVA Y COMPETENCIAS A CERTIFICAR - SEDE TACNA	230000 : MULTIDISTRITAL	1,000.00	051 : EXPEDIENTE	0	0	0	0	1	0	0	0	0	0	0	0	1	5 : Muy baja
19AO0000108384	GESTIÓN DE EXPEDIENTES PARA DETERMINACIÓN DE LA OFERTA LABORAL, FORMATIVA Y COMPETENCIAS A CERTIFICAR - SEDE TUMBES	240000 : MULTIDISTRITAL	1,000.00	051 : EXPEDIENTE	0	0	0	1	0	0	0	0	0	0	0	0	1	5 : Muy baja
19AO0000108385	PROMOCIÓN DE LOS SERVICIOS DE CAPACITACIÓN, CERTIFICACIÓN DE COMPETENCIAS LABORALES Y FOCALIZACIÓN DE BENEFICIARIOS - SEDE ANCASH	020100 : MULTIDISTRITAL	15,000.00	466 : PERSONA ACREDITADA	0	0	0	0	273	273	0	0	0	0	0	0	546	5 : Muy baja
19AO0000108386	PROMOCIÓN DE LOS SERVICIOS DE CAPACITACIÓN, CERTIFICACIÓN DE COMPETENCIAS LABORALES Y FOCALIZACIÓN DE BENEFICIARIOS - SEDE AREQUIPA	040100 : MULTIDISTRITAL	74,920.00	466 : PERSONA ACREDITADA	0	0	0	0	273	273	0	0	0	0	0	0	546	5 : Muy baja
19AO0000108387	PROMOCIÓN DE LOS SERVICIOS DE CAPACITACIÓN, CERTIFICACIÓN DE COMPETENCIAS LABORALES Y FOCALIZACIÓN DE BENEFICIARIOS - SEDE CAJAMARCA	060100 : MULTIDISTRITAL	40,000.00	466 : PERSONA ACREDITADA	0	0	0	0	162	162	0	0	0	0	0	0	324	5 : Muy baja
19AO0000108388	PROMOCIÓN DE LOS SERVICIOS DE CAPACITACIÓN, CERTIFICACIÓN DE COMPETENCIAS LABORALES Y FOCALIZACIÓN DE BENEFICIARIOS - SEDE CUSCO	080100 : MULTIDISTRITAL	58,920.00	466 : PERSONA ACREDITADA	0	0	0	0	162	162	0	0	0	0	0	0	324	5 : Muy baja
19AO0000108389	PROMOCIÓN DE LOS SERVICIOS DE CAPACITACIÓN, CERTIFICACIÓN DE COMPETENCIAS LABORALES Y FOCALIZACIÓN DE BENEFICIARIOS - SEDE ICA	110100 : MULTIDISTRITAL	15,000.00	466 : PERSONA ACREDITADA	0	0	0	0	236	236	0	0	0	0	0	0	472	5 : Muy baja
19AO0000108390	PROMOCIÓN DE LOS SERVICIOS DE CAPACITACIÓN, CERTIFICACIÓN DE COMPETENCIAS LABORALES Y FOCALIZACIÓN DE BENEFICIARIOS - SEDE JUNÍN	120100 : MULTIDISTRITAL	15,000.00	466 : PERSONA ACREDITADA	0	0	0	0	236	236	0	0	0	0	0	0	472	5 : Muy baja
19AO0000108391	PROMOCIÓN DE LOS SERVICIOS DE CAPACITACIÓN, CERTIFICACIÓN DE COMPETENCIAS LABORALES Y FOCALIZACIÓN DE BENEFICIARIOS - SEDE LA LIBERTAD	130100 : MULTIDISTRITAL	74,920.00	466 : PERSONA ACREDITADA	0	0	0	0	256	257	0	0	0	0	0	0	513	5 : Muy baja
19AO0000108392	PROMOCIÓN DE LOS SERVICIOS DE CAPACITACIÓN, CERTIFICACIÓN DE COMPETENCIAS LABORALES Y FOCALIZACIÓN DE BENEFICIARIOS - SEDE LAMBAYEQUE	140100 : MULTIDISTRITAL	74,920.00	466 : PERSONA ACREDITADA	0	0	0	0	273	273	0	0	0	0	0	0	546	5 : Muy baja
19AO0000108394	PROMOCIÓN DE LOS SERVICIOS DE CAPACITACIÓN, CERTIFICACIÓN DE COMPETENCIAS LABORALES Y FOCALIZACIÓN DE BENEFICIARIOS - SEDE LIMA UGC	150100 : MULTIDISTRITAL	1,441,391.00	466 : PERSONA ACREDITADA	0	0	0	0	0	1	0	0	0	0	0	0	1	5 : Muy baja
19AO0000108395	PROMOCIÓN DE LOS SERVICIOS DE CAPACITACIÓN, CERTIFICACIÓN DE COMPETENCIAS LABORALES Y FOCALIZACIÓN DE BENEFICIARIOS - SEDE LIMA - CALLAO	070100 : MULTIDISTRITAL	470,680.00	466 : PERSONA ACREDITADA	0	0	0	1,043	1,820	1,423	0	0	0	0	0	0	4,286	5 : Muy baja
19AO0000108396	PROMOCIÓN DE LOS SERVICIOS DE CAPACITACIÓN, CERTIFICACIÓN DE COMPETENCIAS LABORALES Y FOCALIZACIÓN DE BENEFICIARIOS - SEDE LORETO	160100 : MULTIDISTRITAL	58,920.00	466 : PERSONA ACREDITADA	0	0	0	0	257	256	0	0	0	0	0	0	513	5 : Muy baja
19AO0000108397	PROMOCIÓN DE LOS SERVICIOS DE CAPACITACIÓN, CERTIFICACIÓN DE COMPETENCIAS LABORALES Y FOCALIZACIÓN DE BENEFICIARIOS - SEDE MADRE DE DIOS	170100 : MULTIDISTRITAL	15,000.00	466 : PERSONA ACREDITADA	0	0	0	0	162	162	0	0	0	0	0	0	324	5 : Muy baja
19AO0000108398	PROMOCIÓN DE LOS SERVICIOS DE CAPACITACIÓN, CERTIFICACIÓN DE COMPETENCIAS LABORALES Y FOCALIZACIÓN DE BENEFICIARIOS - SEDE CERRO DE PASCO	190100 : MULTIDISTRITAL	15,000.00	466 : PERSONA ACREDITADA	0	0	0	0	162	162	0	0	0	0	0	0	324	5 : Muy baja
19AO0000108399	PROMOCIÓN DE LOS SERVICIOS DE CAPACITACIÓN, CERTIFICACIÓN DE COMPETENCIAS LABORALES Y FOCALIZACIÓN DE BENEFICIARIOS - SEDE PIURA	200100 : MULTIDISTRITAL	74,920.00	466 : PERSONA ACREDITADA	0	0	0	0	236	236	0	0	0	0	0	0	472	5 : Muy baja
19AO0000108400	PROMOCIÓN DE LOS SERVICIOS DE CAPACITACIÓN, CERTIFICACIÓN DE	210100 : MULTIDISTRITAL	74,920.00	466 : PERSONA ACREDITADA	0	0	0	0	256	257	0	0	0	0	0	0	513	5 : Muy baja

	COMPETENCIAS LABORALES Y FOCALIZACIÓN DE BENEFICIARIOS - SEDE PUNO																		
19AO000108401	PROMOCIÓN DE LOS SERVICIOS DE CAPACITACIÓN, CERTIFICACIÓN DE COMPETENCIAS LABORALES Y FOCALIZACIÓN DE BENEFICIARIOS - SEDE SAN MARTÍN	220100 : MULTIDISTRITAL	15,000.00	466 : PERSONA ACREDITADA	0	0	0	0	162	162	0	0	0	0	0	0	324	5 : Muy baja
19AO000108402	PROMOCIÓN DE LOS SERVICIOS DE CAPACITACIÓN, CERTIFICACIÓN DE COMPETENCIAS LABORALES Y FOCALIZACIÓN DE BENEFICIARIOS - SEDE UCAYALI	250100 : MULTIDISTRITAL	15,000.00	466 : PERSONA ACREDITADA	0	0	0	0	162	162	0	0	0	0	0	0	324	5 : Muy baja
19AO000108403	PROMOCIÓN DE LOS SERVICIOS DE CAPACITACIÓN, CERTIFICACIÓN DE COMPETENCIAS LABORALES Y FOCALIZACIÓN DE BENEFICIARIOS - SEDE AMAZONAS	010000 : MULTIDISTRITAL	15,000.00	466 : PERSONA ACREDITADA	0	0	0	0	84	84	0	0	0	0	0	0	168	5 : Muy baja
19AO000108404	PROMOCIÓN DE LOS SERVICIOS DE CAPACITACIÓN, CERTIFICACIÓN DE COMPETENCIAS LABORALES Y FOCALIZACIÓN DE BENEFICIARIOS - SEDE APURÍMAC	030100 : MULTIDISTRITAL	15,000.00	466 : PERSONA ACREDITADA	0	0	0	0	84	84	0	0	0	0	0	0	168	5 : Muy baja
19AO000108405	PROMOCIÓN DE LOS SERVICIOS DE CAPACITACIÓN, CERTIFICACIÓN DE COMPETENCIAS LABORALES Y FOCALIZACIÓN DE BENEFICIARIOS - SEDE AYACUCHO	050100 : MULTIDISTRITAL	15,000.00	466 : PERSONA ACREDITADA	0	0	0	0	84	84	0	0	0	0	0	0	168	5 : Muy baja
19AO000108406	PROMOCIÓN DE LOS SERVICIOS DE CAPACITACIÓN, CERTIFICACIÓN DE COMPETENCIAS LABORALES Y FOCALIZACIÓN DE BENEFICIARIOS - SEDE HUÁNUCO	100100 : MULTIDISTRITAL	15,000.00	466 : PERSONA ACREDITADA	0	0	0	0	84	84	0	0	0	0	0	0	168	5 : Muy baja
19AO000108407	PROMOCIÓN DE LOS SERVICIOS DE CAPACITACIÓN, CERTIFICACIÓN DE COMPETENCIAS LABORALES Y FOCALIZACIÓN DE BENEFICIARIOS - SEDE MOQUEGUA	180000 : MULTIDISTRITAL	15,000.00	466 : PERSONA ACREDITADA	0	0	0	0	84	84	0	0	0	0	0	0	168	5 : Muy baja
19AO000108408	PROMOCIÓN DE LOS SERVICIOS DE CAPACITACIÓN, CERTIFICACIÓN DE COMPETENCIAS LABORALES Y FOCALIZACIÓN DE BENEFICIARIOS - SEDE TACNA	230000 : MULTIDISTRITAL	15,000.00	466 : PERSONA ACREDITADA	0	0	0	0	84	84	0	0	0	0	0	0	168	5 : Muy baja
19AO000108409	PROMOCIÓN DE LOS SERVICIOS DE CAPACITACIÓN, CERTIFICACIÓN DE COMPETENCIAS LABORALES Y FOCALIZACIÓN DE BENEFICIARIOS - SEDE TUMBES	240000 : MULTIDISTRITAL	15,000.00	466 : PERSONA ACREDITADA	0	0	0	0	84	84	0	0	0	0	0	0	168	5 : Muy baja
19AO000108473	CAPACITACIÓN EN COMPETENCIAS BÁSICAS, TRANSVERSALES Y TÉCNICAS BÁSICAS PARA EL EMPLEO PARA EL GRUPO DE EDAD DE 15 A 29 AÑOS - SEDE AMAZONAS	010100 : MULTIDISTRITAL	503,850.00	087 : PERSONA ATENDIDA	0	0	0	0	0	0	52	53	0	0	0	0	105	5 : Muy baja
19AO000108475	CAPACITACIÓN EN COMPETENCIAS BÁSICAS, TRANSVERSALES Y TÉCNICAS BÁSICAS PARA EL EMPLEO PARA EL GRUPO DE EDAD DE 15 A 29 AÑOS - SEDE ANCASH	020100 : MULTIDISTRITAL	594,471.00	087 : PERSONA ATENDIDA	0	0	0	0	0	0	184	184	0	0	0	0	368	5 : Muy baja
19AO000108477	CAPACITACIÓN EN COMPETENCIAS BÁSICAS, TRANSVERSALES Y TÉCNICAS BÁSICAS PARA EL EMPLEO PARA EL GRUPO DE EDAD DE 15 A 29 AÑOS - SEDE AREQUIPA	040100 : MULTIDISTRITAL	996,957.00	087 : PERSONA ATENDIDA	0	0	0	0	0	0	184	184	0	0	0	0	368	5 : Muy baja
19AO000108478	CAPACITACIÓN EN COMPETENCIAS BÁSICAS, TRANSVERSALES Y TÉCNICAS BÁSICAS PARA EL EMPLEO PARA EL GRUPO DE EDAD DE 15 A 29 AÑOS - SEDE AYACUCHO	050100 : MULTIDISTRITAL	428,044.00	087 : PERSONA ATENDIDA	0	0	0	0	0	0	52	53	0	0	0	0	105	5 : Muy baja
19AO000108480	CAPACITACIÓN EN COMPETENCIAS BÁSICAS, TRANSVERSALES Y TÉCNICAS BÁSICAS PARA EL EMPLEO PARA EL GRUPO DE EDAD DE 15 A 29 AÑOS - SEDE CAJAMARCA	060100 : MULTIDISTRITAL	640,143.00	087 : PERSONA ATENDIDA	0	0	0	0	0	0	109	109	0	0	0	0	218	5 : Muy baja
19AO000108482	CAPACITACIÓN EN COMPETENCIAS BÁSICAS, TRANSVERSALES Y TÉCNICAS BÁSICAS PARA EL EMPLEO PARA EL GRUPO DE EDAD DE 15 A 29 AÑOS - SEDE CUSCO	080100 : MULTIDISTRITAL	986,403.00	087 : PERSONA ATENDIDA	0	0	0	0	0	0	109	109	0	0	0	0	218	5 : Muy baja
19AO000108483	CAPACITACIÓN EN COMPETENCIAS BÁSICAS, TRANSVERSALES Y TÉCNICAS BÁSICAS PARA EL EMPLEO PARA EL GRUPO DE EDAD DE 15 A 29 AÑOS - SEDE HUÁNUCO	100100 : MULTIDISTRITAL	372,344.00	087 : PERSONA ATENDIDA	0	0	0	0	0	0	52	53	0	0	0	0	105	5 : Muy baja
19AO000108485	CAPACITACIÓN EN COMPETENCIAS BÁSICAS, TRANSVERSALES Y TÉCNICAS BÁSICAS PARA EL EMPLEO PARA EL GRUPO DE EDAD DE 15 A 29 AÑOS - SEDE ICA	110100 : MULTIDISTRITAL	518,182.00	087 : PERSONA ATENDIDA	0	0	0	0	0	0	159	159	0	0	0	0	318	5 : Muy baja
19AO000108487	CAPACITACIÓN EN COMPETENCIAS BÁSICAS, TRANSVERSALES Y TÉCNICAS BÁSICAS PARA EL	120100 : MULTIDISTRITAL	573,143.00	087 : PERSONA ATENDIDA	0	0	0	0	0	0	109	109	0	0	0	0	218	5 : Muy baja

	EMPLEO PARA EL GRUPO DE EDAD DE 15 A 29 AÑOS - SEDE JUNÍN																		
19AO0000108489	CAPACITACIÓN EN COMPETENCIAS BÁSICAS, TRANSVERSALES Y TÉCNICAS BÁSICAS PARA EL EMPLEO PARA EL GRUPO DE EDAD DE 15 A 29 AÑOS - SEDE LA LIBERTAD	130100 : MULTIDISTRITAL	1,040,870.00	087 : PERSONA ATENDIDA	0	0	0	0	0	0	174	174	0	0	0	0	348	5 : Muy baja
19AO0000108491	CAPACITACIÓN EN COMPETENCIAS BÁSICAS, TRANSVERSALES Y TÉCNICAS BÁSICAS PARA EL EMPLEO PARA EL GRUPO DE EDAD DE 15 A 29 AÑOS - SEDE LAMBAYEQUE	140100 : MULTIDISTRITAL	971,013.00	087 : PERSONA ATENDIDA	0	0	0	0	0	0	184	184	0	0	0	0	368	5 : Muy baja
19AO0000108493	CAPACITACIÓN EN COMPETENCIAS BÁSICAS, TRANSVERSALES Y TÉCNICAS BÁSICAS PARA EL EMPLEO PARA EL GRUPO DE EDAD DE 15 A 29 AÑOS - SEDE LIMA - CALLAO	070100 : MULTIDISTRITAL	8,566,411.00	087 : PERSONA ATENDIDA	0	0	0	0	0	577	1,010	1,010	0	289	0	0	2,886	5 : Muy baja
19AO0000108494	CAPACITACIÓN EN COMPETENCIAS BÁSICAS, TRANSVERSALES Y TÉCNICAS BÁSICAS PARA EL EMPLEO PARA EL GRUPO DE EDAD DE 15 A 29 AÑOS - SEDE LIMA UGC	150100 : MULTIDISTRITAL	2,272,567.00	087 : PERSONA ATENDIDA	0	0	0	0	0	0	0	1	0	0	0	0	1	5 : Muy baja
19AO0000108496	CAPACITACIÓN EN COMPETENCIAS BÁSICAS, TRANSVERSALES Y TÉCNICAS BÁSICAS PARA EL EMPLEO PARA EL GRUPO DE EDAD DE 15 A 29 AÑOS - SEDE LORETO	160100 : MULTIDISTRITAL	942,683.00	087 : PERSONA ATENDIDA	0	0	0	0	0	0	174	174	0	0	0	0	348	5 : Muy baja
19AO0000108497	CAPACITACIÓN EN COMPETENCIAS BÁSICAS, TRANSVERSALES Y TÉCNICAS BÁSICAS PARA EL EMPLEO PARA EL GRUPO DE EDAD DE 15 A 29 AÑOS - SEDE MADRE DE DIOS	170100 : MULTIDISTRITAL	438,084.00	087 : PERSONA ATENDIDA	0	0	0	0	0	0	109	109	0	0	0	0	218	5 : Muy baja
19AO0000108498	CAPACITACIÓN EN COMPETENCIAS BÁSICAS, TRANSVERSALES Y TÉCNICAS BÁSICAS PARA EL EMPLEO PARA EL GRUPO DE EDAD DE 15 A 29 AÑOS - SEDE MOQUEGUA	180100 : MULTIDISTRITAL	364,944.00	087 : PERSONA ATENDIDA	0	0	0	0	0	0	52	53	0	0	0	0	105	5 : Muy baja
19AO0000108499	CAPACITACIÓN EN COMPETENCIAS BÁSICAS, TRANSVERSALES Y TÉCNICAS BÁSICAS PARA EL EMPLEO PARA EL GRUPO DE EDAD DE 15 A 29 AÑOS - SEDE CERRO DE PASCO	190100 : MULTIDISTRITAL	380,544.00	087 : PERSONA ATENDIDA	0	0	0	0	0	0	109	109	0	0	0	0	218	5 : Muy baja
19AO0000108501	CAPACITACIÓN EN COMPETENCIAS BÁSICAS, TRANSVERSALES Y TÉCNICAS BÁSICAS PARA EL EMPLEO PARA EL GRUPO DE EDAD DE 15 A 29 AÑOS - SEDE PIURA	200100 : MULTIDISTRITAL	975,588.00	087 : PERSONA ATENDIDA	0	0	0	0	0	0	159	159	0	0	0	0	318	5 : Muy baja
19AO0000108503	CAPACITACIÓN EN COMPETENCIAS BÁSICAS, TRANSVERSALES Y TÉCNICAS BÁSICAS PARA EL EMPLEO PARA EL GRUPO DE EDAD DE 15 A 29 AÑOS - SEDE PUNO	210100 : MULTIDISTRITAL	954,240.00	087 : PERSONA ATENDIDA	0	0	0	0	0	0	174	174	0	0	0	0	348	5 : Muy baja
19AO0000108505	CAPACITACIÓN EN COMPETENCIAS BÁSICAS, TRANSVERSALES Y TÉCNICAS BÁSICAS PARA EL EMPLEO PARA EL GRUPO DE EDAD DE 15 A 29 AÑOS - SEDE SAN MARTÍN	220100 : MULTIDISTRITAL	715,542.00	087 : PERSONA ATENDIDA	0	0	0	0	0	0	109	109	0	0	0	0	218	5 : Muy baja
19AO0000108506	CAPACITACIÓN EN COMPETENCIAS BÁSICAS, TRANSVERSALES Y TÉCNICAS BÁSICAS PARA EL EMPLEO PARA EL GRUPO DE EDAD DE 15 A 29 AÑOS - SEDE TACNA	230100 : MULTIDISTRITAL	454,644.00	087 : PERSONA ATENDIDA	0	0	0	0	0	0	52	53	0	0	0	0	105	5 : Muy baja
19AO0000108507	CAPACITACIÓN EN COMPETENCIAS BÁSICAS, TRANSVERSALES Y TÉCNICAS BÁSICAS PARA EL EMPLEO PARA EL GRUPO DE EDAD DE 15 A 29 AÑOS - SEDE TUMBES	240100 : MULTIDISTRITAL	414,904.00	087 : PERSONA ATENDIDA	0	0	0	0	0	0	52	53	0	0	0	0	105	5 : Muy baja
19AO0000108509	CAPACITACIÓN EN COMPETENCIAS BÁSICAS, TRANSVERSALES Y TÉCNICAS BÁSICAS PARA EL EMPLEO PARA EL GRUPO DE EDAD DE 15 A 29 AÑOS - SEDE UCAYALI	250100 : MULTIDISTRITAL	540,284.00	087 : PERSONA ATENDIDA	0	0	0	0	0	0	109	109	0	0	0	0	218	5 : Muy baja
19AO0000108511	CAPACITACIÓN EN COMPETENCIAS BÁSICAS, TRANSVERSALES Y TÉCNICAS BÁSICAS PARA EL EMPLEO PARA EL GRUPO DE EDAD DE 15 A 29 AÑOS - SEDE APURÍMAC	030100 : MULTIDISTRITAL	571,941.00	087 : PERSONA ATENDIDA	0	0	0	0	0	0	52	53	0	0	0	0	105	5 : Muy baja
19AO0000108907	GESTIÓN DE EXPEDIENTES PARA DETERMINACIÓN DE LA OFERTA LABORAL, FORMATIVA Y COMPETENCIAS A CERTIFICAR - SEDE ANCASH	020100 : MULTIDISTRITAL	1,000.00	051 : EXPEDIENTE	0	0	1	1	0	0	0	0	0	0	0	0	2	5 : Muy baja
19AO0000108908	GESTIÓN DE EXPEDIENTES PARA DETERMINACIÓN DE LA OFERTA LABORAL, FORMATIVA Y COMPETENCIAS A CERTIFICAR - SEDE AREQUIPA	040000 : MULTIDISTRITAL	1,000.00	051 : EXPEDIENTE	0	0	1	1	0	0	0	0	0	0	0	0	2	5 : Muy baja
19AO0000108909	GESTIÓN DE EXPEDIENTES PARA DETERMINACIÓN DE LA OFERTA LABORAL,	060100 : MULTIDISTRITAL	1,000.00	051 : EXPEDIENTE	0	0	1	0	0	0	0	0	0	0	0	0	1	5 : Muy baja

	FORMATIVA Y COMPETENCIAS A CERTIFICAR - SEDE CAJAMARCA																		
19AO000108910	GESTIÓN DE EXPEDIENTES PARA DETERMINACIÓN DE LA OFERTA LABORAL, FORMATIVA Y COMPETENCIAS A CERTIFICAR - SEDE CUSCO	080100 : MULTIDISTRITAL	1,000.00	051 : EXPEDIENTE	0	0	0	1	0	0	0	0	0	0	0	0	1	5 : Muy baja
19AO000108911	GESTIÓN DE EXPEDIENTES PARA DETERMINACIÓN DE LA OFERTA LABORAL, FORMATIVA Y COMPETENCIAS A CERTIFICAR- SEDE ICA	110100 : MULTIDISTRITAL	1,000.00	051 : EXPEDIENTE	0	0	0	0	1	0	0	0	0	0	0	0	1	5 : Muy baja
19AO000108912	GESTIÓN DE EXPEDIENTES PARA DETERMINACIÓN DE LA OFERTA LABORAL, FORMATIVA Y COMPETENCIAS A CERTIFICAR - SEDE JUNÍN	120100 : MULTIDISTRITAL	1,000.00	051 : EXPEDIENTE	0	0	0	1	0	0	0	0	0	0	0	0	1	5 : Muy baja
19AO000108913	GESTIÓN DE EXPEDIENTES PARA DETERMINACIÓN DE LA OFERTA LABORAL, FORMATIVA Y COMPETENCIAS A CERTIFICAR - SEDE LA LIBERTAD	130000 : MULTIDISTRITAL	1,000.00	051 : EXPEDIENTE	0	0	1	0	1	0	0	0	0	0	0	0	2	5 : Muy baja
19AO000108914	GESTIÓN DE EXPEDIENTES PARA DETERMINACIÓN DE LA OFERTA LABORAL, FORMATIVA Y COMPETENCIAS A CERTIFICAR - SEDE LAMBAYEQUE	140000 : MULTIDISTRITAL	1,000.00	051 : EXPEDIENTE	0	0	1	0	1	0	0	0	0	0	0	0	2	5 : Muy baja
19AO000108915	GESTIÓN DE EXPEDIENTES PARA DETERMINACIÓN DE LA OFERTA LABORAL, FORMATIVA Y COMPETENCIAS A CERTIFICAR - SEDE LIMA UGC	150000 : MULTIDISTRITAL	1,092,468.00	051 : EXPEDIENTE	0	0	1	0	0	0	0	0	0	0	0	0	1	5 : Muy baja
19AO000108916	GESTIÓN DE EXPEDIENTES PARA DETERMINACIÓN DE LA OFERTA LABORAL, FORMATIVA Y COMPETENCIAS A CERTIFICAR - SEDE LIMA - CALLAO	070100 : MULTIDISTRITAL	1,000.00	051 : EXPEDIENTE	0	0	3	3	0	0	0	0	0	0	0	0	6	5 : Muy baja
19AO000108917	GESTIÓN DE EXPEDIENTES PARA DETERMINACIÓN DE LA OFERTA LABORAL, FORMATIVA Y COMPETENCIAS A CERTIFICAR - SEDE LORETO	160000 : MULTIDISTRITAL	1,000.00	051 : EXPEDIENTE	0	0	1	1	0	0	0	0	0	0	0	0	2	5 : Muy baja
19AO000108918	GESTIÓN DE EXPEDIENTES PARA DETERMINACIÓN DE LA OFERTA LABORAL, FORMATIVA Y COMPETENCIAS A CERTIFICAR - SEDE MADRE DE DIOS	170000 : MULTIDISTRITAL	1,000.00	051 : EXPEDIENTE	0	0	0	1	0	0	0	0	0	0	0	0	1	5 : Muy baja
19AO000108919	GESTIÓN DE EXPEDIENTES PARA DETERMINACIÓN DE LA OFERTA LABORAL, FORMATIVA Y COMPETENCIAS A CERTIFICAR - SEDE CERRO DE PASCO	190000 : MULTIDISTRITAL	1,000.00	051 : EXPEDIENTE	0	0	0	1	0	0	0	0	0	0	0	0	1	5 : Muy baja
19AO000108920	GESTIÓN DE EXPEDIENTES PARA DETERMINACIÓN DE LA OFERTA LABORAL, FORMATIVA Y COMPETENCIAS A CERTIFICAR - SEDE PIURA	200100 : MULTIDISTRITAL	1,000.00	051 : EXPEDIENTE	0	0	0	1	0	0	0	0	0	0	0	0	1	5 : Muy baja
19AO000108921	GESTIÓN DE EXPEDIENTES PARA DETERMINACIÓN DE LA OFERTA LABORAL, FORMATIVA Y COMPETENCIAS A CERTIFICAR - SEDE PUNO	210100 : MULTIDISTRITAL	1,000.00	051 : EXPEDIENTE	0	0	0	1	0	0	0	0	0	0	0	0	1	5 : Muy baja
19AO000108922	GESTIÓN DE EXPEDIENTES PARA DETERMINACIÓN DE LA OFERTA LABORAL, FORMATIVA Y COMPETENCIAS A CERTIFICAR - SEDE SAN MARTÍN	220000 : MULTIDISTRITAL	1,000.00	051 : EXPEDIENTE	0	0	1	0	0	0	0	0	0	0	0	0	1	5 : Muy baja
19AO000108923	GESTIÓN DE EXPEDIENTES PARA DETERMINACIÓN DE LA OFERTA LABORAL, FORMATIVA Y COMPETENCIAS A CERTIFICAR - SEDE UCAYALI	250000 : MULTIDISTRITAL	1,000.00	051 : EXPEDIENTE	0	0	1	0	0	0	0	0	0	0	0	0	1	5 : Muy baja
19AO000108924	GESTIÓN DE EXPEDIENTES PARA DETERMINACIÓN DE LA OFERTA LABORAL, FORMATIVA Y COMPETENCIAS A CERTIFICAR - SEDE AMAZONAS	010000 : MULTIDISTRITAL	1,000.00	051 : EXPEDIENTE	0	0	0	0	1	0	0	0	0	0	0	0	1	5 : Muy baja
19AO000108925	GESTIÓN DE EXPEDIENTES PARA DETERMINACIÓN DE LA OFERTA LABORAL, FORMATIVA Y COMPETENCIAS A CERTIFICAR - SEDE APURÍMAC	030000 : MULTIDISTRITAL	1,000.00	051 : EXPEDIENTE	0	0	1	0	0	0	0	0	0	0	0	0	1	5 : Muy baja
19AO000108926	GESTIÓN DE EXPEDIENTES PARA DETERMINACIÓN DE LA OFERTA LABORAL, FORMATIVA Y COMPETENCIAS A CERTIFICAR - SEDE AYACUCHO	050000 : MULTIDISTRITAL	1,000.00	051 : EXPEDIENTE	0	0	0	0	1	0	0	0	0	0	0	0	1	5 : Muy baja
19AO000108927	GESTIÓN DE EXPEDIENTES PARA DETERMINACIÓN DE LA OFERTA LABORAL,	100000 : MULTIDISTRITAL	1,000.00	051 : EXPEDIENTE	0	0	0	1	0	0	0	0	0	0	0	0	1	5 : Muy baja

	FORMATIVA Y COMPETENCIAS A CERTIFICAR - SEDE HUÁNUCO																		
19AO0000108928	GESTIÓN DE EXPEDIENTES PARA DETERMINACIÓN DE LA OFERTA LABORAL, FORMATIVA Y COMPETENCIAS A CERTIFICAR - SEDE MOQUEGUA	180000 : MULTIDISTRITAL	1,000.00	051 : EXPEDIENTE	0	0	0	1	0	0	0	0	0	0	0	0	1	5 : Muy baja
19AO0000108929	GESTIÓN DE EXPEDIENTES PARA DETERMINACIÓN DE LA OFERTA LABORAL, FORMATIVA Y COMPETENCIAS A CERTIFICAR - SEDE TACNA	230000 : MULTIDISTRITAL	1,000.00	051 : EXPEDIENTE	0	0	0	0	1	0	0	0	0	0	0	0	1	5 : Muy baja
19AO0000108930	GESTIÓN DE EXPEDIENTES PARA DETERMINACIÓN DE LA OFERTA LABORAL, FORMATIVA Y COMPETENCIAS A CERTIFICAR - SEDE TUMBES	240000 : MULTIDISTRITAL	1,000.00	051 : EXPEDIENTE	0	0	0	1	0	0	0	0	0	0	0	0	1	5 : Muy baja
19AO0000108931	PROMOCIÓN DE LOS SERVICIOS DE CAPACITACIÓN, CERTIFICACIÓN DE COMPETENCIAS LABORALES Y FOCALIZACIÓN DE BENEFICIARIOS - SEDE ANCASH	020100 : MULTIDISTRITAL	15,000.00	466 : PERSONA ACREDITADA	0	0	0	0	273	273	0	0	0	0	0	0	546	5 : Muy baja
19AO0000108932	PROMOCIÓN DE LOS SERVICIOS DE CAPACITACIÓN, CERTIFICACIÓN DE COMPETENCIAS LABORALES Y FOCALIZACIÓN DE BENEFICIARIOS - SEDE AREQUIPA	040100 : MULTIDISTRITAL	74,920.00	466 : PERSONA ACREDITADA	0	0	0	0	273	273	0	0	0	0	0	0	546	5 : Muy baja
19AO0000108933	PROMOCIÓN DE LOS SERVICIOS DE CAPACITACIÓN, CERTIFICACIÓN DE COMPETENCIAS LABORALES Y FOCALIZACIÓN DE BENEFICIARIOS - SEDE CAJAMARCA	060100 : MULTIDISTRITAL	40,000.00	466 : PERSONA ACREDITADA	0	0	0	0	162	162	0	0	0	0	0	0	324	5 : Muy baja
19AO0000108934	PROMOCIÓN DE LOS SERVICIOS DE CAPACITACIÓN, CERTIFICACIÓN DE COMPETENCIAS LABORALES Y FOCALIZACIÓN DE BENEFICIARIOS - SEDE CUSCO	080100 : MULTIDISTRITAL	58,920.00	466 : PERSONA ACREDITADA	0	0	0	0	162	162	0	0	0	0	0	0	324	5 : Muy baja
19AO0000108935	PROMOCIÓN DE LOS SERVICIOS DE CAPACITACIÓN, CERTIFICACIÓN DE COMPETENCIAS LABORALES Y FOCALIZACIÓN DE BENEFICIARIOS - SEDE ICA	110100 : MULTIDISTRITAL	15,000.00	466 : PERSONA ACREDITADA	0	0	0	0	236	236	0	0	0	0	0	0	472	5 : Muy baja
19AO0000108936	PROMOCIÓN DE LOS SERVICIOS DE CAPACITACIÓN, CERTIFICACIÓN DE COMPETENCIAS LABORALES Y FOCALIZACIÓN DE BENEFICIARIOS - SEDE JUNÍN	120100 : MULTIDISTRITAL	15,000.00	466 : PERSONA ACREDITADA	0	0	0	0	236	236	0	0	0	0	0	0	472	5 : Muy baja
19AO0000108937	PROMOCIÓN DE LOS SERVICIOS DE CAPACITACIÓN, CERTIFICACIÓN DE COMPETENCIAS LABORALES Y FOCALIZACIÓN DE BENEFICIARIOS - SEDE LA LIBERTAD	130100 : MULTIDISTRITAL	74,920.00	466 : PERSONA ACREDITADA	0	0	0	0	256	257	0	0	0	0	0	0	513	5 : Muy baja
19AO0000108938	PROMOCIÓN DE LOS SERVICIOS DE CAPACITACIÓN, CERTIFICACIÓN DE COMPETENCIAS LABORALES Y FOCALIZACIÓN DE BENEFICIARIOS - SEDE LAMBAYEQUE	140100 : MULTIDISTRITAL	74,920.00	466 : PERSONA ACREDITADA	0	0	0	0	273	273	0	0	0	0	0	0	546	5 : Muy baja
19AO0000108940	PROMOCIÓN DE LOS SERVICIOS DE CAPACITACIÓN, CERTIFICACIÓN DE COMPETENCIAS LABORALES Y FOCALIZACIÓN DE BENEFICIARIOS - SEDE LIMA UGC	150100 : MULTIDISTRITAL	1,441,391.00	466 : PERSONA ACREDITADA	0	0	0	0	0	1	0	0	0	0	0	0	1	5 : Muy baja
19AO0000108941	PROMOCIÓN DE LOS SERVICIOS DE CAPACITACIÓN, CERTIFICACIÓN DE COMPETENCIAS LABORALES Y FOCALIZACIÓN DE BENEFICIARIOS - SEDE LIMA - CALLAO	070100 : MULTIDISTRITAL	470,680.00	466 : PERSONA ACREDITADA	0	0	0	1,043	1,820	1,423	0	0	0	0	0	0	4,286	5 : Muy baja
19AO0000108942	PROMOCIÓN DE LOS SERVICIOS DE CAPACITACIÓN, CERTIFICACIÓN DE COMPETENCIAS LABORALES Y FOCALIZACIÓN DE BENEFICIARIOS - SEDE LORETO	160100 : MULTIDISTRITAL	58,920.00	466 : PERSONA ACREDITADA	0	0	0	0	257	256	0	0	0	0	0	0	513	5 : Muy baja
19AO0000108943	PROMOCIÓN DE LOS SERVICIOS DE CAPACITACIÓN, CERTIFICACIÓN DE COMPETENCIAS LABORALES Y FOCALIZACIÓN DE BENEFICIARIOS - SEDE MADRE DE DIOS	170100 : MULTIDISTRITAL	15,000.00	466 : PERSONA ACREDITADA	0	0	0	0	162	162	0	0	0	0	0	0	324	5 : Muy baja
19AO0000108944	PROMOCIÓN DE LOS SERVICIOS DE CAPACITACIÓN, CERTIFICACIÓN DE COMPETENCIAS LABORALES Y FOCALIZACIÓN DE BENEFICIARIOS - SEDE CERRO DE PASCO	190100 : MULTIDISTRITAL	15,000.00	466 : PERSONA ACREDITADA	0	0	0	0	162	162	0	0	0	0	0	0	324	5 : Muy baja
19AO0000108945	PROMOCIÓN DE LOS SERVICIOS DE CAPACITACIÓN, CERTIFICACIÓN DE COMPETENCIAS LABORALES Y FOCALIZACIÓN DE BENEFICIARIOS - SEDE PIURA	200100 : MULTIDISTRITAL	74,920.00	466 : PERSONA ACREDITADA	0	0	0	0	236	236	0	0	0	0	0	0	472	5 : Muy baja
19AO0000108946	PROMOCIÓN DE LOS SERVICIOS DE CAPACITACIÓN, CERTIFICACIÓN DE	210100 : MULTIDISTRITAL	74,920.00	466 : PERSONA ACREDITADA	0	0	0	0	256	257	0	0	0	0	0	0	513	5 : Muy baja

	COMPETENCIAS LABORALES Y FOCALIZACIÓN DE BENEFICIARIOS - SEDE PUNO																		
19AO0000108947	PROMOCIÓN DE LOS SERVICIOS DE CAPACITACIÓN, CERTIFICACIÓN DE COMPETENCIAS LABORALES Y FOCALIZACIÓN DE BENEFICIARIOS - SEDE SAN MARTÍN	220100 : MULTIDISTRITAL	15,000.00	466 : PERSONA ACREDITADA	0	0	0	0	162	162	0	0	0	0	0	0	324	5 : Muy baja
19AO0000108948	PROMOCIÓN DE LOS SERVICIOS DE CAPACITACIÓN, CERTIFICACIÓN DE COMPETENCIAS LABORALES Y FOCALIZACIÓN DE BENEFICIARIOS - SEDE UCAYALI	250100 : MULTIDISTRITAL	15,000.00	466 : PERSONA ACREDITADA	0	0	0	0	162	162	0	0	0	0	0	0	324	5 : Muy baja
19AO0000108949	PROMOCIÓN DE LOS SERVICIOS DE CAPACITACIÓN, CERTIFICACIÓN DE COMPETENCIAS LABORALES Y FOCALIZACIÓN DE BENEFICIARIOS - SEDE AMAZONAS	010000 : MULTIDISTRITAL	15,000.00	466 : PERSONA ACREDITADA	0	0	0	0	84	84	0	0	0	0	0	0	168	5 : Muy baja
19AO0000108950	PROMOCIÓN DE LOS SERVICIOS DE CAPACITACIÓN, CERTIFICACIÓN DE COMPETENCIAS LABORALES Y FOCALIZACIÓN DE BENEFICIARIOS - SEDE APURÍMAC	030100 : MULTIDISTRITAL	15,000.00	466 : PERSONA ACREDITADA	0	0	0	0	84	84	0	0	0	0	0	0	168	5 : Muy baja
19AO0000108951	PROMOCIÓN DE LOS SERVICIOS DE CAPACITACIÓN, CERTIFICACIÓN DE COMPETENCIAS LABORALES Y FOCALIZACIÓN DE BENEFICIARIOS - SEDE AYACUCHO	050100 : MULTIDISTRITAL	15,000.00	466 : PERSONA ACREDITADA	0	0	0	0	84	84	0	0	0	0	0	0	168	5 : Muy baja
19AO0000108952	PROMOCIÓN DE LOS SERVICIOS DE CAPACITACIÓN, CERTIFICACIÓN DE COMPETENCIAS LABORALES Y FOCALIZACIÓN DE BENEFICIARIOS - SEDE HUÁNUCO	100100 : MULTIDISTRITAL	15,000.00	466 : PERSONA ACREDITADA	0	0	0	0	84	84	0	0	0	0	0	0	168	5 : Muy baja
19AO0000108953	PROMOCIÓN DE LOS SERVICIOS DE CAPACITACIÓN, CERTIFICACIÓN DE COMPETENCIAS LABORALES Y FOCALIZACIÓN DE BENEFICIARIOS - SEDE MOQUEGUA	180000 : MULTIDISTRITAL	15,000.00	466 : PERSONA ACREDITADA	0	0	0	0	84	84	0	0	0	0	0	0	168	5 : Muy baja
19AO0000108954	PROMOCIÓN DE LOS SERVICIOS DE CAPACITACIÓN, CERTIFICACIÓN DE COMPETENCIAS LABORALES Y FOCALIZACIÓN DE BENEFICIARIOS - SEDE TACNA	230000 : MULTIDISTRITAL	15,000.00	466 : PERSONA ACREDITADA	0	0	0	0	84	84	0	0	0	0	0	0	168	5 : Muy baja
19AO0000108955	PROMOCIÓN DE LOS SERVICIOS DE CAPACITACIÓN, CERTIFICACIÓN DE COMPETENCIAS LABORALES Y FOCALIZACIÓN DE BENEFICIARIOS - SEDE TUMBES	240000 : MULTIDISTRITAL	15,000.00	466 : PERSONA ACREDITADA	0	0	0	0	84	84	0	0	0	0	0	0	168	5 : Muy baja
19AO0000109019	CAPACITACIÓN EN COMPETENCIAS BÁSICAS, TRANSVERSALES Y TÉCNICAS BÁSICAS PARA EL EMPLEO PARA EL GRUPO DE EDAD DE 15 A 29 AÑOS - SEDE AMAZONAS	010100 : MULTIDISTRITAL	503,850.00	087 : PERSONA ATENDIDA	0	0	0	0	0	0	52	53	0	0	0	0	105	5 : Muy baja
19AO0000109021	CAPACITACIÓN EN COMPETENCIAS BÁSICAS, TRANSVERSALES Y TÉCNICAS BÁSICAS PARA EL EMPLEO PARA EL GRUPO DE EDAD DE 15 A 29 AÑOS - SEDE ANCASH	020100 : MULTIDISTRITAL	594,471.00	087 : PERSONA ATENDIDA	0	0	0	0	0	0	184	184	0	0	0	0	368	5 : Muy baja
19AO0000109023	CAPACITACIÓN EN COMPETENCIAS BÁSICAS, TRANSVERSALES Y TÉCNICAS BASICAS PARA EL EMPLEO PARA EL GRUPO DE EDAD DE 15 A 29 AÑOS - SEDE AREQUIPA	040100 : MULTIDISTRITAL	996,957.00	087 : PERSONA ATENDIDA	0	0	0	0	0	0	184	184	0	0	0	0	368	5 : Muy baja
19AO0000109024	CAPACITACIÓN EN COMPETENCIAS BÁSICAS, TRANSVERSALES Y TÉCNICAS BÁSICAS PARA EL EMPLEO PARA EL GRUPO DE EDAD DE 15 A 29 AÑOS - SEDE AYACUCHO	050100 : MULTIDISTRITAL	428,044.00	087 : PERSONA ATENDIDA	0	0	0	0	0	0	52	53	0	0	0	0	105	5 : Muy baja
19AO0000109026	CAPACITACIÓN EN COMPETENCIAS BÁSICAS, TRANSVERSALES Y TÉCNICAS BÁSICAS PARA EL EMPLEO PARA EL GRUPO DE EDAD DE 15 A 29 AÑOS - SEDE CAJAMARCA	060100 : MULTIDISTRITAL	640,143.00	087 : PERSONA ATENDIDA	0	0	0	0	0	0	109	109	0	0	0	0	218	5 : Muy baja
19AO0000109028	CAPACITACIÓN EN COMPETENCIAS BÁSICAS, TRANSVERSALES Y TÉCNICAS BÁSICAS PARA EL EMPLEO PARA EL GRUPO DE EDAD DE 15 A 29 AÑOS - SEDE CUSCO	080100 : MULTIDISTRITAL	986,403.00	087 : PERSONA ATENDIDA	0	0	0	0	0	0	109	109	0	0	0	0	218	5 : Muy baja
19AO0000109029	CAPACITACIÓN EN COMPETENCIAS BÁSICAS, TRANSVERSALES Y TÉCNICAS BÁSICAS PARA EL EMPLEO PARA EL GRUPO DE EDAD DE 15 A 29 AÑOS - SEDE HUANUCO	100100 : MULTIDISTRITAL	372,344.00	087 : PERSONA ATENDIDA	0	0	0	0	0	0	52	53	0	0	0	0	105	5 : Muy baja
19AO0000109031	CAPACITACIÓN EN COMPETENCIAS BÁSICAS, TRANSVERSALES Y TÉCNICAS BÁSICAS PARA EL EMPLEO PARA EL GRUPO DE EDAD DE 15 A 29 AÑOS - SEDE ICA	110100 : MULTIDISTRITAL	518,182.00	087 : PERSONA ATENDIDA	0	0	0	0	0	0	159	159	0	0	0	0	318	5 : Muy baja
19AO0000109033	CAPACITACIÓN EN COMPETENCIAS BÁSICAS, TRANSVERSALES Y TÉCNICAS BÁSICAS PARA EL	120100 : MULTIDISTRITAL	573,143.00	087 : PERSONA ATENDIDA	0	0	0	0	0	0	109	109	0	0	0	0	218	5 : Muy baja

	EMPLEO PARA EL GRUPO DE EDAD DE 15 A 29 AÑOS - SEDE JUNÍN																		
19AO0000109035	CAPACITACIÓN EN COMPETENCIAS BÁSICAS, TRANSVERSALES Y TÉCNICAS BÁSICAS PARA EL EMPLEO PARA EL GRUPO DE EDAD DE 15 A 29 AÑOS - SEDE LA LIBERTAD	130100 : MULTIDISTRITAL	1,040,870.00	087 : PERSONA ATENDIDA	0	0	0	0	0	0	174	174	0	0	0	0	348	5 : Muy baja
19AO0000109037	CAPACITACIÓN EN COMPETENCIAS BÁSICAS, TRANSVERSALES Y TÉCNICAS BÁSICAS PARA EL EMPLEO PARA EL GRUPO DE EDAD DE 15 A 29 AÑOS - SEDE LAMBAYEQUE	140100 : MULTIDISTRITAL	971,013.00	087 : PERSONA ATENDIDA	0	0	0	0	0	0	184	184	0	0	0	0	368	5 : Muy baja
19AO0000109039	CAPACITACIÓN EN COMPETENCIAS BÁSICAS, TRANSVERSALES Y TÉCNICAS BÁSICAS PARA EL EMPLEO PARA EL GRUPO DE EDAD DE 15 A 29 AÑOS - SEDE LIMA - CALLAO	070100 : MULTIDISTRITAL	8,566,411.00	087 : PERSONA ATENDIDA	0	0	0	0	0	577	1,010	1,010	0	289	0	0	2,886	5 : Muy baja
19AO0000109040	CAPACITACIÓN EN COMPETENCIAS BÁSICAS, TRANSVERSALES Y TÉCNICAS BÁSICAS PARA EL EMPLEO PARA EL GRUPO DE EDAD DE 15 A 29 AÑOS - SEDE LIMA UGC	150100 : MULTIDISTRITAL	2,272,567.00	087 : PERSONA ATENDIDA	0	0	0	0	0	0	0	1	0	0	0	0	1	5 : Muy baja
19AO0000109042	CAPACITACIÓN EN COMPETENCIAS BÁSICAS, TRANSVERSALES Y TÉCNICAS BÁSICAS PARA EL EMPLEO PARA EL GRUPO DE EDAD DE 15 A 29 AÑOS - SEDE LORETO	160100 : MULTIDISTRITAL	942,683.00	087 : PERSONA ATENDIDA	0	0	0	0	0	0	174	174	0	0	0	0	348	5 : Muy baja
19AO0000109043	CAPACITACIÓN EN COMPETENCIAS BÁSICAS, TRANSVERSALES Y TÉCNICAS BÁSICAS PARA EL EMPLEO PARA EL GRUPO DE EDAD DE 15 A 29 AÑOS - SEDE MADRE DE DIOS	170100 : MULTIDISTRITAL	438,084.00	087 : PERSONA ATENDIDA	0	0	0	0	0	0	109	109	0	0	0	0	218	5 : Muy baja
19AO0000109044	CAPACITACIÓN EN COMPETENCIAS BÁSICAS, TRANSVERSALES Y TÉCNICAS BÁSICAS PARA EL EMPLEO PARA EL GRUPO DE EDAD DE 15 A 29 AÑOS - SEDE MOQUEGUA	180100 : MULTIDISTRITAL	364,944.00	087 : PERSONA ATENDIDA	0	0	0	0	0	0	52	53	0	0	0	0	105	5 : Muy baja
19AO0000109045	CAPACITACIÓN EN COMPETENCIAS BÁSICAS, TRANSVERSALES Y TÉCNICAS BÁSICAS PARA EL EMPLEO PARA EL GRUPO DE EDAD DE 15 A 29 AÑOS - SEDE CERRO DE PASCO	190100 : MULTIDISTRITAL	380,544.00	087 : PERSONA ATENDIDA	0	0	0	0	0	0	109	109	0	0	0	0	218	5 : Muy baja
19AO0000109047	CAPACITACIÓN EN COMPETENCIAS BÁSICAS, TRANSVERSALES Y TÉCNICAS BÁSICAS PARA EL EMPLEO PARA EL GRUPO DE EDAD DE 15 A 29 AÑOS - SEDE PIURA	200100 : MULTIDISTRITAL	975,588.00	087 : PERSONA ATENDIDA	0	0	0	0	0	0	159	159	0	0	0	0	318	5 : Muy baja
19AO0000109049	CAPACITACIÓN EN COMPETENCIAS BÁSICAS, TRANSVERSALES Y TÉCNICAS BÁSICAS PARA EL EMPLEO PARA EL GRUPO DE EDAD DE 15 A 29 AÑOS - SEDE PUNO	210100 : MULTIDISTRITAL	954,240.00	087 : PERSONA ATENDIDA	0	0	0	0	0	0	174	174	0	0	0	0	348	5 : Muy baja
19AO0000109051	CAPACITACIÓN EN COMPETENCIAS BÁSICAS, TRANSVERSALES Y TÉCNICAS BÁSICAS PARA EL EMPLEO PARA EL GRUPO DE EDAD DE 15 A 29 AÑOS - SEDE SAN MARTÍN	220100 : MULTIDISTRITAL	715,542.00	087 : PERSONA ATENDIDA	0	0	0	0	0	0	109	109	0	0	0	0	218	5 : Muy baja
19AO0000109052	CAPACITACIÓN EN COMPETENCIAS BÁSICAS, TRANSVERSALES Y TÉCNICAS BÁSICAS PARA EL EMPLEO PARA EL GRUPO DE EDAD DE 15 A 29 AÑOS - SEDE TACNA	230100 : MULTIDISTRITAL	454,644.00	087 : PERSONA ATENDIDA	0	0	0	0	0	0	52	53	0	0	0	0	105	5 : Muy baja
19AO0000109053	CAPACITACIÓN EN COMPETENCIAS BÁSICAS, TRANSVERSALES Y TÉCNICAS BÁSICAS PARA EL EMPLEO PARA EL GRUPO DE EDAD DE 15 A 29 AÑOS - SEDE TUMBES	240100 : MULTIDISTRITAL	414,904.00	087 : PERSONA ATENDIDA	0	0	0	0	0	0	52	53	0	0	0	0	105	5 : Muy baja
19AO0000109055	CAPACITACIÓN EN COMPETENCIAS BÁSICAS, TRANSVERSALES Y TÉCNICAS BÁSICAS PARA EL EMPLEO PARA EL GRUPO DE EDAD DE 15 A 29 AÑOS - SEDE UCAYALI	250100 : MULTIDISTRITAL	540,284.00	087 : PERSONA ATENDIDA	0	0	0	0	0	0	109	109	0	0	0	0	218	5 : Muy baja
19AO0000109057	CAPACITACIÓN EN COMPETENCIAS BÁSICAS, TRANSVERSALES Y TÉCNICAS BÁSICAS PARA EL EMPLEO PARA EL GRUPO DE EDAD DE 15 A 29 AÑOS - SEDE APURÍMAC	030100 : MULTIDISTRITAL	571,941.00	087 : PERSONA ATENDIDA	0	0	0	0	0	0	52	53	0	0	0	0	105	5 : Muy baja
19AO0000110708	GESTIÓN DE EXPEDIENTES PARA DETERMINACIÓN DE LA OFERTA LABORAL, FORMATIVA Y COMPETENCIAS A CERTIFICAR - SEDE ANCASH	020100 : MULTIDISTRITAL	1,000.00	051 : EXPEDIENTE	0	0	1	1	0	0	0	0	0	0	0	0	2	5 : Muy baja
19AO0000110709	GESTIÓN DE EXPEDIENTES PARA DETERMINACIÓN DE LA OFERTA LABORAL, FORMATIVA Y COMPETENCIAS A CERTIFICAR - SEDE AREQUIPA	040000 : MULTIDISTRITAL	1,000.00	051 : EXPEDIENTE	0	0	1	1	0	0	0	0	0	0	0	0	2	5 : Muy baja
19AO0000110710	GESTIÓN DE EXPEDIENTES PARA DETERMINACIÓN DE LA OFERTA LABORAL,	060100 : MULTIDISTRITAL	1,000.00	051 : EXPEDIENTE	0	0	1	0	0	0	0	0	0	0	0	0	1	5 : Muy baja

	FORMATIVA Y COMPETENCIAS A CERTIFICAR - SEDE CAJAMARCA																	
19AO0000110711	GESTIÓN DE EXPEDIENTES PARA DETERMINACIÓN DE LA OFERTA LABORAL, FORMATIVA Y COMPETENCIAS A CERTIFICAR - SEDE CUSCO	080100 : MULTIDISTRITAL	1,000.00	051 : EXPEDIENTE	0	0	0	1	0	0	0	0	0	0	0	0	1	5 : Muy baja
19AO0000110712	GESTIÓN DE EXPEDIENTES PARA DETERMINACIÓN DE LA OFERTA LABORAL, FORMATIVA Y COMPETENCIAS A CERTIFICAR- SEDE ICA	110100 : MULTIDISTRITAL	1,000.00	051 : EXPEDIENTE	0	0	0	0	1	0	0	0	0	0	0	0	1	5 : Muy baja
19AO0000110713	GESTIÓN DE EXPEDIENTES PARA DETERMINACIÓN DE LA OFERTA LABORAL, FORMATIVA Y COMPETENCIAS A CERTIFICAR - SEDE JUNÍN	120100 : MULTIDISTRITAL	1,000.00	051 : EXPEDIENTE	0	0	0	1	0	0	0	0	0	0	0	0	1	5 : Muy baja
19AO0000110714	GESTIÓN DE EXPEDIENTES PARA DETERMINACIÓN DE LA OFERTA LABORAL, FORMATIVA Y COMPETENCIAS A CERTIFICAR - SEDE LA LIBERTAD	130000 : MULTIDISTRITAL	1,000.00	051 : EXPEDIENTE	0	0	1	0	1	0	0	0	0	0	0	0	2	5 : Muy baja
19AO0000110715	GESTIÓN DE EXPEDIENTES PARA DETERMINACIÓN DE LA OFERTA LABORAL, FORMATIVA Y COMPETENCIAS A CERTIFICAR - SEDE LAMBAYEQUE	140000 : MULTIDISTRITAL	1,000.00	051 : EXPEDIENTE	0	0	1	0	1	0	0	0	0	0	0	0	2	5 : Muy baja
19AO0000110716	GESTIÓN DE EXPEDIENTES PARA DETERMINACIÓN DE LA OFERTA LABORAL, FORMATIVA Y COMPETENCIAS A CERTIFICAR - SEDE LIMA UGC	150000 : MULTIDISTRITAL	1,092,468.00	051 : EXPEDIENTE	0	0	1	0	0	0	0	0	0	0	0	0	1	5 : Muy baja
19AO0000110717	GESTIÓN DE EXPEDIENTES PARA DETERMINACIÓN DE LA OFERTA LABORAL, FORMATIVA Y COMPETENCIAS A CERTIFICAR - SEDE LIMA - CALLAO	070100 : MULTIDISTRITAL	1,000.00	051 : EXPEDIENTE	0	0	3	3	0	0	0	0	0	0	0	0	6	5 : Muy baja
19AO0000110718	GESTIÓN DE EXPEDIENTES PARA DETERMINACIÓN DE LA OFERTA LABORAL, FORMATIVA Y COMPETENCIAS A CERTIFICAR - SEDE LORETO	160000 : MULTIDISTRITAL	1,000.00	051 : EXPEDIENTE	0	0	1	1	0	0	0	0	0	0	0	0	2	5 : Muy baja
19AO0000110719	GESTIÓN DE EXPEDIENTES PARA DETERMINACIÓN DE LA OFERTA LABORAL, FORMATIVA Y COMPETENCIAS A CERTIFICAR - SEDE MADRE DE DIOS	170000 : MULTIDISTRITAL	1,000.00	051 : EXPEDIENTE	0	0	0	1	0	0	0	0	0	0	0	0	1	5 : Muy baja
19AO0000110720	GESTIÓN DE EXPEDIENTES PARA DETERMINACIÓN DE LA OFERTA LABORAL, FORMATIVA Y COMPETENCIAS A CERTIFICAR - SEDE CERRO DE PASCO	190000 : MULTIDISTRITAL	1,000.00	051 : EXPEDIENTE	0	0	0	1	0	0	0	0	0	0	0	0	1	5 : Muy baja
19AO0000110721	GESTIÓN DE EXPEDIENTES PARA DETERMINACIÓN DE LA OFERTA LABORAL, FORMATIVA Y COMPETENCIAS A CERTIFICAR - SEDE PIURA	200100 : MULTIDISTRITAL	1,000.00	051 : EXPEDIENTE	0	0	0	1	0	0	0	0	0	0	0	0	1	5 : Muy baja
19AO0000110722	GESTIÓN DE EXPEDIENTES PARA DETERMINACIÓN DE LA OFERTA LABORAL, FORMATIVA Y COMPETENCIAS A CERTIFICAR - SEDE PUNO	210100 : MULTIDISTRITAL	1,000.00	051 : EXPEDIENTE	0	0	0	1	0	0	0	0	0	0	0	0	1	5 : Muy baja
19AO0000110723	GESTIÓN DE EXPEDIENTES PARA DETERMINACIÓN DE LA OFERTA LABORAL, FORMATIVA Y COMPETENCIAS A CERTIFICAR - SEDE SAN MARTÍN	220000 : MULTIDISTRITAL	1,000.00	051 : EXPEDIENTE	0	0	1	0	0	0	0	0	0	0	0	0	1	5 : Muy baja
19AO0000110724	GESTIÓN DE EXPEDIENTES PARA DETERMINACIÓN DE LA OFERTA LABORAL, FORMATIVA Y COMPETENCIAS A CERTIFICAR - SEDE UCAYALI	250000 : MULTIDISTRITAL	1,000.00	051 : EXPEDIENTE	0	0	1	0	0	0	0	0	0	0	0	0	1	5 : Muy baja
19AO0000110725	GESTIÓN DE EXPEDIENTES PARA DETERMINACIÓN DE LA OFERTA LABORAL, FORMATIVA Y COMPETENCIAS A CERTIFICAR - SEDE AMAZONAS	010000 : MULTIDISTRITAL	1,000.00	051 : EXPEDIENTE	0	0	0	0	1	0	0	0	0	0	0	0	1	5 : Muy baja
19AO0000110726	GESTIÓN DE EXPEDIENTES PARA DETERMINACIÓN DE LA OFERTA LABORAL, FORMATIVA Y COMPETENCIAS A CERTIFICAR - SEDE APURÍMAC	030000 : MULTIDISTRITAL	1,000.00	051 : EXPEDIENTE	0	0	1	0	0	0	0	0	0	0	0	0	1	5 : Muy baja
19AO0000110727	GESTIÓN DE EXPEDIENTES PARA DETERMINACIÓN DE LA OFERTA LABORAL, FORMATIVA Y COMPETENCIAS A CERTIFICAR - SEDE AYACUCHO	050000 : MULTIDISTRITAL	1,000.00	051 : EXPEDIENTE	0	0	0	0	1	0	0	0	0	0	0	0	1	5 : Muy baja
19AO0000110728	GESTIÓN DE EXPEDIENTES PARA DETERMINACIÓN DE LA OFERTA LABORAL,	100000 : MULTIDISTRITAL	1,000.00	051 : EXPEDIENTE	0	0	0	1	0	0	0	0	0	0	0	0	1	5 : Muy baja

	FORMATIVA Y COMPETENCIAS A CERTIFICAR - SEDE HUANUCO																		
19AO000110729	GESTIÓN DE EXPEDIENTES PARA DETERMINACIÓN DE LA OFERTA LABORAL, FORMATIVA Y COMPETENCIAS A CERTIFICAR - SEDE MOQUEGUA	180000 : MULTIDISTRITAL	1,000.00	051 : EXPEDIENTE	0	0	0	1	0	0	0	0	0	0	0	0	1	5 : Muy baja
19AO000110730	GESTIÓN DE EXPEDIENTES PARA DETERMINACIÓN DE LA OFERTA LABORAL, FORMATIVA Y COMPETENCIAS A CERTIFICAR - SEDE TACNA	230000 : MULTIDISTRITAL	1,000.00	051 : EXPEDIENTE	0	0	0	0	1	0	0	0	0	0	0	0	1	5 : Muy baja
19AO000110731	GESTIÓN DE EXPEDIENTES PARA DETERMINACIÓN DE LA OFERTA LABORAL, FORMATIVA Y COMPETENCIAS A CERTIFICAR - SEDE TUMBES	240000 : MULTIDISTRITAL	1,000.00	051 : EXPEDIENTE	0	0	0	1	0	0	0	0	0	0	0	0	1	5 : Muy baja
19AO000110732	PROMOCIÓN DE LOS SERVICIOS DE CAPACITACIÓN, CERTIFICACIÓN DE COMPETENCIAS LABORALES Y FOCALIZACIÓN DE BENEFICIARIOS - SEDE ANCASH	020100 : MULTIDISTRITAL	15,000.00	466 : PERSONA ACREDITADA	0	0	0	0	273	273	0	0	0	0	0	0	546	5 : Muy baja
19AO000110733	PROMOCIÓN DE LOS SERVICIOS DE CAPACITACIÓN, CERTIFICACIÓN DE COMPETENCIAS LABORALES Y FOCALIZACIÓN DE BENEFICIARIOS - SEDE AREQUIPA	040100 : MULTIDISTRITAL	74,920.00	466 : PERSONA ACREDITADA	0	0	0	0	273	273	0	0	0	0	0	0	546	5 : Muy baja
19AO000110734	PROMOCIÓN DE LOS SERVICIOS DE CAPACITACIÓN, CERTIFICACIÓN DE COMPETENCIAS LABORALES Y FOCALIZACIÓN DE BENEFICIARIOS - SEDE CAJAMARCA	060100 : MULTIDISTRITAL	40,000.00	466 : PERSONA ACREDITADA	0	0	0	0	162	162	0	0	0	0	0	0	324	5 : Muy baja
19AO000110735	PROMOCIÓN DE LOS SERVICIOS DE CAPACITACIÓN, CERTIFICACIÓN DE COMPETENCIAS LABORALES Y FOCALIZACIÓN DE BENEFICIARIOS - SEDE CUSCO	080100 : MULTIDISTRITAL	58,920.00	466 : PERSONA ACREDITADA	0	0	0	0	162	162	0	0	0	0	0	0	324	5 : Muy baja
19AO000110736	PROMOCIÓN DE LOS SERVICIOS DE CAPACITACIÓN, CERTIFICACIÓN DE COMPETENCIAS LABORALES Y FOCALIZACIÓN DE BENEFICIARIOS - SEDE ICA	110100 : MULTIDISTRITAL	15,000.00	466 : PERSONA ACREDITADA	0	0	0	0	236	236	0	0	0	0	0	0	472	5 : Muy baja
19AO000110737	PROMOCIÓN DE LOS SERVICIOS DE CAPACITACIÓN, CERTIFICACIÓN DE COMPETENCIAS LABORALES Y FOCALIZACIÓN DE BENEFICIARIOS - SEDE JUNÍN	120100 : MULTIDISTRITAL	15,000.00	466 : PERSONA ACREDITADA	0	0	0	0	236	236	0	0	0	0	0	0	472	5 : Muy baja
19AO000110738	PROMOCIÓN DE LOS SERVICIOS DE CAPACITACIÓN, CERTIFICACIÓN DE COMPETENCIAS LABORALES Y FOCALIZACIÓN DE BENEFICIARIOS - SEDE LA LIBERTAD	130100 : MULTIDISTRITAL	74,920.00	466 : PERSONA ACREDITADA	0	0	0	0	256	257	0	0	0	0	0	0	513	5 : Muy baja
19AO000110739	PROMOCIÓN DE LOS SERVICIOS DE CAPACITACIÓN, CERTIFICACIÓN DE COMPETENCIAS LABORALES Y FOCALIZACIÓN DE BENEFICIARIOS - SEDE LAMBAYEQUE	140100 : MULTIDISTRITAL	74,920.00	466 : PERSONA ACREDITADA	0	0	0	0	273	273	0	0	0	0	0	0	546	5 : Muy baja
19AO000110741	PROMOCIÓN DE LOS SERVICIOS DE CAPACITACIÓN, CERTIFICACIÓN DE COMPETENCIAS LABORALES Y FOCALIZACIÓN DE BENEFICIARIOS - SEDE LIMA UGC	150100 : MULTIDISTRITAL	1,441,391.00	466 : PERSONA ACREDITADA	0	0	0	0	0	1	0	0	0	0	0	0	1	5 : Muy baja
19AO000110742	PROMOCIÓN DE LOS SERVICIOS DE CAPACITACIÓN, CERTIFICACIÓN DE COMPETENCIAS LABORALES Y FOCALIZACIÓN DE BENEFICIARIOS - SEDE LIMA - CALLAO	070100 : MULTIDISTRITAL	470,680.00	466 : PERSONA ACREDITADA	0	0	0	1,043	1,820	1,423	0	0	0	0	0	0	4,286	5 : Muy baja
19AO000110743	PROMOCIÓN DE LOS SERVICIOS DE CAPACITACIÓN, CERTIFICACIÓN DE COMPETENCIAS LABORALES Y FOCALIZACIÓN DE BENEFICIARIOS - SEDE LORETO	160100 : MULTIDISTRITAL	58,920.00	466 : PERSONA ACREDITADA	0	0	0	0	257	256	0	0	0	0	0	0	513	5 : Muy baja
19AO000110744	PROMOCIÓN DE LOS SERVICIOS DE CAPACITACIÓN, CERTIFICACIÓN DE COMPETENCIAS LABORALES Y FOCALIZACIÓN DE BENEFICIARIOS - SEDE MADRE DE DIOS	170100 : MULTIDISTRITAL	15,000.00	466 : PERSONA ACREDITADA	0	0	0	0	162	162	0	0	0	0	0	0	324	5 : Muy baja
19AO000110745	PROMOCIÓN DE LOS SERVICIOS DE CAPACITACIÓN, CERTIFICACIÓN DE COMPETENCIAS LABORALES Y FOCALIZACIÓN DE BENEFICIARIOS - SEDE CERRO DE PASCO	190100 : MULTIDISTRITAL	15,000.00	466 : PERSONA ACREDITADA	0	0	0	0	162	162	0	0	0	0	0	0	324	5 : Muy baja
19AO000110746	PROMOCIÓN DE LOS SERVICIOS DE CAPACITACIÓN, CERTIFICACIÓN DE COMPETENCIAS LABORALES Y FOCALIZACIÓN DE BENEFICIARIOS - SEDE PIURA	200100 : MULTIDISTRITAL	74,920.00	466 : PERSONA ACREDITADA	0	0	0	0	236	236	0	0	0	0	0	0	472	5 : Muy baja
19AO000110747	PROMOCIÓN DE LOS SERVICIOS DE CAPACITACIÓN, CERTIFICACIÓN DE	210100 : MULTIDISTRITAL	74,920.00	466 : PERSONA ACREDITADA	0	0	0	0	256	257	0	0	0	0	0	0	513	5 : Muy baja

	COMPETENCIAS LABORALES Y FOCALIZACIÓN DE BENEFICIARIOS - SEDE PUNO																		
19AO000110748	PROMOCIÓN DE LOS SERVICIOS DE CAPACITACIÓN, CERTIFICACIÓN DE COMPETENCIAS LABORALES Y FOCALIZACIÓN DE BENEFICIARIOS - SEDE SAN MARTÍN	220100 : MULTIDISTRITAL	15,000.00	466 : PERSONA ACREDITADA	0	0	0	0	162	162	0	0	0	0	0	0	324	5 : Muy baja
19AO000110749	PROMOCIÓN DE LOS SERVICIOS DE CAPACITACIÓN, CERTIFICACIÓN DE COMPETENCIAS LABORALES Y FOCALIZACIÓN DE BENEFICIARIOS - SEDE UCAYALI	250100 : MULTIDISTRITAL	15,000.00	466 : PERSONA ACREDITADA	0	0	0	0	162	162	0	0	0	0	0	0	324	5 : Muy baja
19AO000110750	PROMOCIÓN DE LOS SERVICIOS DE CAPACITACIÓN, CERTIFICACIÓN DE COMPETENCIAS LABORALES Y FOCALIZACIÓN DE BENEFICIARIOS - SEDE AMAZONAS	010000 : MULTIDISTRITAL	15,000.00	466 : PERSONA ACREDITADA	0	0	0	0	84	84	0	0	0	0	0	0	168	5 : Muy baja
19AO000110751	PROMOCIÓN DE LOS SERVICIOS DE CAPACITACIÓN, CERTIFICACIÓN DE COMPETENCIAS LABORALES Y FOCALIZACIÓN DE BENEFICIARIOS - SEDE APURÍMAC	030100 : MULTIDISTRITAL	15,000.00	466 : PERSONA ACREDITADA	0	0	0	0	84	84	0	0	0	0	0	0	168	5 : Muy baja
19AO000110752	PROMOCIÓN DE LOS SERVICIOS DE CAPACITACIÓN, CERTIFICACIÓN DE COMPETENCIAS LABORALES Y FOCALIZACIÓN DE BENEFICIARIOS - SEDE AYACUCHO	050100 : MULTIDISTRITAL	15,000.00	466 : PERSONA ACREDITADA	0	0	0	0	84	84	0	0	0	0	0	0	168	5 : Muy baja
19AO000110753	PROMOCIÓN DE LOS SERVICIOS DE CAPACITACIÓN, CERTIFICACIÓN DE COMPETENCIAS LABORALES Y FOCALIZACIÓN DE BENEFICIARIOS - SEDE HUÁNUCO	100100 : MULTIDISTRITAL	15,000.00	466 : PERSONA ACREDITADA	0	0	0	0	84	84	0	0	0	0	0	0	168	5 : Muy baja
19AO000110754	PROMOCIÓN DE LOS SERVICIOS DE CAPACITACIÓN, CERTIFICACIÓN DE COMPETENCIAS LABORALES Y FOCALIZACIÓN DE BENEFICIARIOS - SEDE MOQUEGUA	180000 : MULTIDISTRITAL	15,000.00	466 : PERSONA ACREDITADA	0	0	0	0	84	84	0	0	0	0	0	0	168	5 : Muy baja
19AO000110755	PROMOCIÓN DE LOS SERVICIOS DE CAPACITACIÓN, CERTIFICACIÓN DE COMPETENCIAS LABORALES Y FOCALIZACIÓN DE BENEFICIARIOS - SEDE TACNA	230000 : MULTIDISTRITAL	15,000.00	466 : PERSONA ACREDITADA	0	0	0	0	84	84	0	0	0	0	0	0	168	5 : Muy baja
19AO000110756	PROMOCIÓN DE LOS SERVICIOS DE CAPACITACIÓN, CERTIFICACIÓN DE COMPETENCIAS LABORALES Y FOCALIZACIÓN DE BENEFICIARIOS - SEDE TUMBES	240000 : MULTIDISTRITAL	15,000.00	466 : PERSONA ACREDITADA	0	0	0	0	84	84	0	0	0	0	0	0	168	5 : Muy baja
19AO000110820	CAPACITACIÓN EN COMPETENCIAS BÁSICAS, TRANSVERSALES Y TÉCNICAS BÁSICAS PARA EL EMPLEO PARA EL GRUPO DE EDAD DE 15 A 29 AÑOS - SEDE AMAZONAS	010100 : MULTIDISTRITAL	503,850.00	087 : PERSONA ATENDIDA	0	0	0	0	0	0	52	53	0	0	0	0	105	5 : Muy baja
19AO000110822	CAPACITACIÓN EN COMPETENCIAS BÁSICAS, TRANSVERSALES Y TÉCNICAS BÁSICAS PARA EL EMPLEO PARA EL GRUPO DE EDAD DE 15 A 29 AÑOS - SEDE ANCASH	020100 : MULTIDISTRITAL	594,471.00	087 : PERSONA ATENDIDA	0	0	0	0	0	0	184	184	0	0	0	0	368	5 : Muy baja
19AO000110824	CAPACITACIÓN EN COMPETENCIAS BÁSICAS, TRANSVERSALES Y TÉCNICAS BÁSICAS PARA EL EMPLEO PARA EL GRUPO DE EDAD DE 15 A 29 AÑOS - SEDE AREQUIPA	040100 : MULTIDISTRITAL	996,957.00	087 : PERSONA ATENDIDA	0	0	0	0	0	0	184	184	0	0	0	0	368	5 : Muy baja
19AO000110825	CAPACITACIÓN EN COMPETENCIAS BÁSICAS, TRANSVERSALES Y TÉCNICAS BÁSICAS PARA EL EMPLEO PARA EL GRUPO DE EDAD DE 15 A 29 AÑOS - SEDE AYACUCHO	050100 : MULTIDISTRITAL	428,044.00	087 : PERSONA ATENDIDA	0	0	0	0	0	0	52	53	0	0	0	0	105	5 : Muy baja
19AO000110827	CAPACITACIÓN EN COMPETENCIAS BÁSICAS, TRANSVERSALES Y TÉCNICAS BÁSICAS PARA EL EMPLEO PARA EL GRUPO DE EDAD DE 15 A 29 AÑOS - SEDE CAJAMARCA	060100 : MULTIDISTRITAL	640,143.00	087 : PERSONA ATENDIDA	0	0	0	0	0	0	109	109	0	0	0	0	218	5 : Muy baja
19AO000110829	CAPACITACIÓN EN COMPETENCIAS BÁSICAS, TRANSVERSALES Y TÉCNICAS BÁSICAS PARA EL EMPLEO PARA EL GRUPO DE EDAD DE 15 A 29 AÑOS - SEDE CUSCO	080100 : MULTIDISTRITAL	986,403.00	087 : PERSONA ATENDIDA	0	0	0	0	0	0	109	109	0	0	0	0	218	5 : Muy baja
19AO000110830	CAPACITACIÓN EN COMPETENCIAS BÁSICAS, TRANSVERSALES Y TÉCNICAS BÁSICAS PARA EL EMPLEO PARA EL GRUPO DE EDAD DE 15 A 29 AÑOS - SEDE HUÁNUCO	100100 : MULTIDISTRITAL	372,344.00	087 : PERSONA ATENDIDA	0	0	0	0	0	0	52	53	0	0	0	0	105	5 : Muy baja
19AO000110832	CAPACITACIÓN EN COMPETENCIAS BÁSICAS, TRANSVERSALES Y TÉCNICAS BÁSICAS PARA EL EMPLEO PARA EL GRUPO DE EDAD DE 15 A 29 AÑOS - SEDE ICA	110100 : MULTIDISTRITAL	518,182.00	087 : PERSONA ATENDIDA	0	0	0	0	0	0	159	159	0	0	0	0	318	5 : Muy baja
19AO000110834	CAPACITACIÓN EN COMPETENCIAS BÁSICAS, TRANSVERSALES Y TÉCNICAS BÁSICAS PARA EL	120100 : MULTIDISTRITAL	573,143.00	087 : PERSONA ATENDIDA	0	0	0	0	0	0	109	109	0	0	0	0	218	5 : Muy baja

	EMPLEO PARA EL GRUPO DE EDAD DE 15 A 29 AÑOS - SEDE JUNÍN																		
19AO000110836	CAPACITACIÓN EN COMPETENCIAS BÁSICAS, TRANSVERSALES Y TÉCNICAS BÁSICAS PARA EL EMPLEO PARA EL GRUPO DE EDAD DE 15 A 29 AÑOS - SEDE LA LIBERTAD	130100 : MULTIDISTRITAL	1,040,870.00	087 : PERSONA ATENDIDA	0	0	0	0	0	0	174	174	0	0	0	0	348	5 : Muy baja
19AO000110838	CAPACITACIÓN EN COMPETENCIAS BÁSICAS, TRANSVERSALES Y TÉCNICAS BÁSICAS PARA EL EMPLEO PARA EL GRUPO DE EDAD DE 15 A 29 AÑOS - SEDE LAMBAYEQUE	140100 : MULTIDISTRITAL	971,013.00	087 : PERSONA ATENDIDA	0	0	0	0	0	0	184	184	0	0	0	0	368	5 : Muy baja
19AO000110840	CAPACITACIÓN EN COMPETENCIAS BÁSICAS, TRANSVERSALES Y TÉCNICAS BÁSICAS PARA EL EMPLEO PARA EL GRUPO DE EDAD DE 15 A 29 AÑOS - SEDE LIMA - CALLAO	070100 : MULTIDISTRITAL	8,566,411.00	087 : PERSONA ATENDIDA	0	0	0	0	0	577	1,010	1,010	0	289	0	0	2,886	5 : Muy baja
19AO000110841	CAPACITACIÓN EN COMPETENCIAS BÁSICAS, TRANSVERSALES Y TÉCNICAS BÁSICAS PARA EL EMPLEO PARA EL GRUPO DE EDAD DE 15 A 29 AÑOS - SEDE LIMA UGC	150100 : MULTIDISTRITAL	2,272,567.00	087 : PERSONA ATENDIDA	0	0	0	0	0	0	0	1	0	0	0	0	1	5 : Muy baja
19AO000110843	CAPACITACIÓN EN COMPETENCIAS BÁSICAS, TRANSVERSALES Y TÉCNICAS BÁSICAS PARA EL EMPLEO PARA EL GRUPO DE EDAD DE 15 A 29 AÑOS - SEDE LORETO	160100 : MULTIDISTRITAL	942,683.00	087 : PERSONA ATENDIDA	0	0	0	0	0	0	174	174	0	0	0	0	348	5 : Muy baja
19AO000110844	CAPACITACIÓN EN COMPETENCIAS BÁSICAS, TRANSVERSALES Y TÉCNICAS BÁSICAS PARA EL EMPLEO PARA EL GRUPO DE EDAD DE 15 A 29 AÑOS - SEDE MADRE DE DIOS	170100 : MULTIDISTRITAL	438,084.00	087 : PERSONA ATENDIDA	0	0	0	0	0	0	109	109	0	0	0	0	218	5 : Muy baja
19AO000110845	CAPACITACIÓN EN COMPETENCIAS BÁSICAS, TRANSVERSALES Y TÉCNICAS BÁSICAS PARA EL EMPLEO PARA EL GRUPO DE EDAD DE 15 A 29 AÑOS - SEDE MOQUEGUA	180100 : MULTIDISTRITAL	364,944.00	087 : PERSONA ATENDIDA	0	0	0	0	0	0	52	53	0	0	0	0	105	5 : Muy baja
19AO000110846	CAPACITACIÓN EN COMPETENCIAS BÁSICAS, TRANSVERSALES Y TÉCNICAS BÁSICAS PARA EL EMPLEO PARA EL GRUPO DE EDAD DE 15 A 29 AÑOS - SEDE CERRO DE PASCO	190100 : MULTIDISTRITAL	380,544.00	087 : PERSONA ATENDIDA	0	0	0	0	0	0	109	109	0	0	0	0	218	5 : Muy baja
19AO000110848	CAPACITACIÓN EN COMPETENCIAS BÁSICAS, TRANSVERSALES Y TÉCNICAS BÁSICAS PARA EL EMPLEO PARA EL GRUPO DE EDAD DE 15 A 29 AÑOS - SEDE PIURA	200100 : MULTIDISTRITAL	975,588.00	087 : PERSONA ATENDIDA	0	0	0	0	0	0	159	159	0	0	0	0	318	5 : Muy baja
19AO000110850	CAPACITACIÓN EN COMPETENCIAS BÁSICAS, TRANSVERSALES Y TÉCNICAS BÁSICAS PARA EL EMPLEO PARA EL GRUPO DE EDAD DE 15 A 29 AÑOS - SEDE PUNO	210100 : MULTIDISTRITAL	954,240.00	087 : PERSONA ATENDIDA	0	0	0	0	0	0	174	174	0	0	0	0	348	5 : Muy baja
19AO000110852	CAPACITACIÓN EN COMPETENCIAS BÁSICAS, TRANSVERSALES Y TÉCNICAS BÁSICAS PARA EL EMPLEO PARA EL GRUPO DE EDAD DE 15 A 29 AÑOS - SEDE SAN MARTÍN	220100 : MULTIDISTRITAL	715,542.00	087 : PERSONA ATENDIDA	0	0	0	0	0	0	109	109	0	0	0	0	218	5 : Muy baja
19AO000110853	CAPACITACIÓN EN COMPETENCIAS BÁSICAS, TRANSVERSALES Y TÉCNICAS BÁSICAS PARA EL EMPLEO PARA EL GRUPO DE EDAD DE 15 A 29 AÑOS - SEDE TACNA	230100 : MULTIDISTRITAL	454,644.00	087 : PERSONA ATENDIDA	0	0	0	0	0	0	52	53	0	0	0	0	105	5 : Muy baja
19AO000110854	CAPACITACIÓN EN COMPETENCIAS BÁSICAS, TRANSVERSALES Y TÉCNICAS BÁSICAS PARA EL EMPLEO PARA EL GRUPO DE EDAD DE 15 A 29 AÑOS - SEDE TUMBES	240100 : MULTIDISTRITAL	414,904.00	087 : PERSONA ATENDIDA	0	0	0	0	0	0	52	53	0	0	0	0	105	5 : Muy baja
19AO000110856	CAPACITACIÓN EN COMPETENCIAS BÁSICAS, TRANSVERSALES Y TÉCNICAS BÁSICAS PARA EL EMPLEO PARA EL GRUPO DE EDAD DE 15 A 29 AÑOS - SEDE UCAYALI	250100 : MULTIDISTRITAL	540,284.00	087 : PERSONA ATENDIDA	0	0	0	0	0	0	109	109	0	0	0	0	218	5 : Muy baja
19AO000110858	CAPACITACIÓN EN COMPETENCIAS BÁSICAS, TRANSVERSALES Y TÉCNICAS BÁSICAS PARA EL EMPLEO PARA EL GRUPO DE EDAD DE 15 A 29 AÑOS - SEDE APURÍMAC	030100 : MULTIDISTRITAL	571,941.00	087 : PERSONA ATENDIDA	0	0	0	0	0	0	52	53	0	0	0	0	105	5 : Muy baja
19AO000112242	GESTIÓN DE EXPEDIENTES PARA DETERMINACIÓN DE LA OFERTA LABORAL, FORMATIVA Y COMPETENCIAS A CERTIFICAR - SEDE ANCASH	020100 : MULTIDISTRITAL	1,000.00	051 : EXPEDIENTE	0	0	1	1	0	0	0	0	0	0	0	0	2	5 : Muy baja
19AO000112243	GESTIÓN DE EXPEDIENTES PARA DETERMINACIÓN DE LA OFERTA LABORAL, FORMATIVA Y COMPETENCIAS A CERTIFICAR - SEDE AREQUIPA	040000 : MULTIDISTRITAL	1,000.00	051 : EXPEDIENTE	0	0	1	1	0	0	0	0	0	0	0	0	2	5 : Muy baja
19AO000112244	GESTIÓN DE EXPEDIENTES PARA DETERMINACIÓN DE LA OFERTA LABORAL,	060100 : MULTIDISTRITAL	1,000.00	051 : EXPEDIENTE	0	0	1	0	0	0	0	0	0	0	0	0	1	5 : Muy baja

	FORMATIVA Y COMPETENCIAS A CERTIFICAR - SEDE CAJAMARCA																		
19AO000112245	GESTIÓN DE EXPEDIENTES PARA DETERMINACIÓN DE LA OFERTA LABORAL, FORMATIVA Y COMPETENCIAS A CERTIFICAR - SEDE CUSCO	080100 : MULTIDISTRITAL	1,000.00	051 : EXPEDIENTE	0	0	0	1	0	0	0	0	0	0	0	0	1	5 : Muy baja
19AO000112246	GESTIÓN DE EXPEDIENTES PARA DETERMINACIÓN DE LA OFERTA LABORAL, FORMATIVA Y COMPETENCIAS A CERTIFICAR- SEDE ICA	110100 : MULTIDISTRITAL	1,000.00	051 : EXPEDIENTE	0	0	0	0	1	0	0	0	0	0	0	0	1	5 : Muy baja
19AO000112247	GESTIÓN DE EXPEDIENTES PARA DETERMINACIÓN DE LA OFERTA LABORAL, FORMATIVA Y COMPETENCIAS A CERTIFICAR - SEDE JUNÍN	120100 : MULTIDISTRITAL	1,000.00	051 : EXPEDIENTE	0	0	0	1	0	0	0	0	0	0	0	0	1	5 : Muy baja
19AO000112248	GESTIÓN DE EXPEDIENTES PARA DETERMINACIÓN DE LA OFERTA LABORAL, FORMATIVA Y COMPETENCIAS A CERTIFICAR - SEDE LA LIBERTAD	130000 : MULTIDISTRITAL	1,000.00	051 : EXPEDIENTE	0	0	1	0	1	0	0	0	0	0	0	0	2	5 : Muy baja
19AO000112249	GESTIÓN DE EXPEDIENTES PARA DETERMINACIÓN DE LA OFERTA LABORAL, FORMATIVA Y COMPETENCIAS A CERTIFICAR - SEDE LAMBAYEQUE	140000 : MULTIDISTRITAL	1,000.00	051 : EXPEDIENTE	0	0	1	0	1	0	0	0	0	0	0	0	2	5 : Muy baja
19AO000112250	GESTIÓN DE EXPEDIENTES PARA DETERMINACIÓN DE LA OFERTA LABORAL, FORMATIVA Y COMPETENCIAS A CERTIFICAR - SEDE LIMA UGC	150000 : MULTIDISTRITAL	1,092,468.00	051 : EXPEDIENTE	0	0	1	0	0	0	0	0	0	0	0	0	1	5 : Muy baja
19AO000112251	GESTIÓN DE EXPEDIENTES PARA DETERMINACIÓN DE LA OFERTA LABORAL, FORMATIVA Y COMPETENCIAS A CERTIFICAR - SEDE LIMA - CALLAO	070100 : MULTIDISTRITAL	1,000.00	051 : EXPEDIENTE	0	0	3	3	0	0	0	0	0	0	0	0	6	5 : Muy baja
19AO000112252	GESTIÓN DE EXPEDIENTES PARA DETERMINACIÓN DE LA OFERTA LABORAL, FORMATIVA Y COMPETENCIAS A CERTIFICAR - SEDE LORETO	160000 : MULTIDISTRITAL	1,000.00	051 : EXPEDIENTE	0	0	1	1	0	0	0	0	0	0	0	0	2	5 : Muy baja
19AO000112253	GESTIÓN DE EXPEDIENTES PARA DETERMINACIÓN DE LA OFERTA LABORAL, FORMATIVA Y COMPETENCIAS A CERTIFICAR - SEDE MADRE DE DIOS	170000 : MULTIDISTRITAL	1,000.00	051 : EXPEDIENTE	0	0	0	1	0	0	0	0	0	0	0	0	1	5 : Muy baja
19AO000112254	GESTIÓN DE EXPEDIENTES PARA DETERMINACIÓN DE LA OFERTA LABORAL, FORMATIVA Y COMPETENCIAS A CERTIFICAR - SEDE CERRO DE PASCO	190000 : MULTIDISTRITAL	1,000.00	051 : EXPEDIENTE	0	0	0	1	0	0	0	0	0	0	0	0	1	5 : Muy baja
19AO000112255	GESTIÓN DE EXPEDIENTES PARA DETERMINACIÓN DE LA OFERTA LABORAL, FORMATIVA Y COMPETENCIAS A CERTIFICAR - SEDE PIURA	200100 : MULTIDISTRITAL	1,000.00	051 : EXPEDIENTE	0	0	0	1	0	0	0	0	0	0	0	0	1	5 : Muy baja
19AO000112256	GESTIÓN DE EXPEDIENTES PARA DETERMINACIÓN DE LA OFERTA LABORAL, FORMATIVA Y COMPETENCIAS A CERTIFICAR - SEDE PUNO	210100 : MULTIDISTRITAL	1,000.00	051 : EXPEDIENTE	0	0	0	1	0	0	0	0	0	0	0	0	1	5 : Muy baja
19AO000112257	GESTIÓN DE EXPEDIENTES PARA DETERMINACIÓN DE LA OFERTA LABORAL, FORMATIVA Y COMPETENCIAS A CERTIFICAR - SEDE SAN MARTÍN	220000 : MULTIDISTRITAL	1,000.00	051 : EXPEDIENTE	0	0	1	0	0	0	0	0	0	0	0	0	1	5 : Muy baja
19AO000112258	GESTIÓN DE EXPEDIENTES PARA DETERMINACIÓN DE LA OFERTA LABORAL, FORMATIVA Y COMPETENCIAS A CERTIFICAR - SEDE UCAYALI	250000 : MULTIDISTRITAL	1,000.00	051 : EXPEDIENTE	0	0	1	0	0	0	0	0	0	0	0	0	1	5 : Muy baja
19AO000112259	GESTIÓN DE EXPEDIENTES PARA DETERMINACIÓN DE LA OFERTA LABORAL, FORMATIVA Y COMPETENCIAS A CERTIFICAR - SEDE AMAZONAS	010000 : MULTIDISTRITAL	1,000.00	051 : EXPEDIENTE	0	0	0	0	1	0	0	0	0	0	0	0	1	5 : Muy baja
19AO000112260	GESTIÓN DE EXPEDIENTES PARA DETERMINACIÓN DE LA OFERTA LABORAL, FORMATIVA Y COMPETENCIAS A CERTIFICAR - SEDE APURÍMAC	030000 : MULTIDISTRITAL	1,000.00	051 : EXPEDIENTE	0	0	1	0	0	0	0	0	0	0	0	0	1	5 : Muy baja
19AO000112261	GESTIÓN DE EXPEDIENTES PARA DETERMINACIÓN DE LA OFERTA LABORAL, FORMATIVA Y COMPETENCIAS A CERTIFICAR - SEDE AYACUCHO	050000 : MULTIDISTRITAL	1,000.00	051 : EXPEDIENTE	0	0	0	0	1	0	0	0	0	0	0	0	1	5 : Muy baja
19AO000112262	GESTIÓN DE EXPEDIENTES PARA DETERMINACIÓN DE LA OFERTA LABORAL,	100000 : MULTIDISTRITAL	1,000.00	051 : EXPEDIENTE	0	0	0	1	0	0	0	0	0	0	0	0	1	5 : Muy baja

	FORMATIVA Y COMPETENCIAS A CERTIFICAR - SEDE HUÁNUCO																		
19AO0000112263	GESTIÓN DE EXPEDIENTES PARA DETERMINACIÓN DE LA OFERTA LABORAL, FORMATIVA Y COMPETENCIAS A CERTIFICAR - SEDE MOQUEGUA	180000 : MULTIDISTRITAL	1,000.00	051 : EXPEDIENTE	0	0	0	1	0	0	0	0	0	0	0	0	1	5 : Muy baja
19AO0000112264	GESTIÓN DE EXPEDIENTES PARA DETERMINACIÓN DE LA OFERTA LABORAL, FORMATIVA Y COMPETENCIAS A CERTIFICAR - SEDE TACNA	230000 : MULTIDISTRITAL	1,000.00	051 : EXPEDIENTE	0	0	0	0	1	0	0	0	0	0	0	0	1	5 : Muy baja
19AO0000112265	GESTIÓN DE EXPEDIENTES PARA DETERMINACIÓN DE LA OFERTA LABORAL, FORMATIVA Y COMPETENCIAS A CERTIFICAR - SEDE TUMBES	240000 : MULTIDISTRITAL	1,000.00	051 : EXPEDIENTE	0	0	0	1	0	0	0	0	0	0	0	0	1	5 : Muy baja
19AO0000112266	PROMOCIÓN DE LOS SERVICIOS DE CAPACITACIÓN, CERTIFICACIÓN DE COMPETENCIAS LABORALES Y FOCALIZACIÓN DE BENEFICIARIOS - SEDE ANCASH	020100 : MULTIDISTRITAL	15,000.00	466 : PERSONA ACREDITADA	0	0	0	0	273	273	0	0	0	0	0	0	546	5 : Muy baja
19AO0000112267	PROMOCIÓN DE LOS SERVICIOS DE CAPACITACIÓN, CERTIFICACIÓN DE COMPETENCIAS LABORALES Y FOCALIZACIÓN DE BENEFICIARIOS - SEDE AREQUIPA	040100 : MULTIDISTRITAL	74,920.00	466 : PERSONA ACREDITADA	0	0	0	0	273	273	0	0	0	0	0	0	546	5 : Muy baja
19AO0000112268	PROMOCIÓN DE LOS SERVICIOS DE CAPACITACIÓN, CERTIFICACIÓN DE COMPETENCIAS LABORALES Y FOCALIZACIÓN DE BENEFICIARIOS - SEDE CAJAMARCA	060100 : MULTIDISTRITAL	40,000.00	466 : PERSONA ACREDITADA	0	0	0	0	162	162	0	0	0	0	0	0	324	5 : Muy baja
19AO0000112269	PROMOCIÓN DE LOS SERVICIOS DE CAPACITACIÓN, CERTIFICACIÓN DE COMPETENCIAS LABORALES Y FOCALIZACIÓN DE BENEFICIARIOS - SEDE CUSCO	080100 : MULTIDISTRITAL	58,920.00	466 : PERSONA ACREDITADA	0	0	0	0	162	162	0	0	0	0	0	0	324	5 : Muy baja
19AO0000112270	PROMOCIÓN DE LOS SERVICIOS DE CAPACITACIÓN, CERTIFICACIÓN DE COMPETENCIAS LABORALES Y FOCALIZACIÓN DE BENEFICIARIOS - SEDE ICA	110100 : MULTIDISTRITAL	15,000.00	466 : PERSONA ACREDITADA	0	0	0	0	236	236	0	0	0	0	0	0	472	5 : Muy baja
19AO0000112271	PROMOCIÓN DE LOS SERVICIOS DE CAPACITACIÓN, CERTIFICACIÓN DE COMPETENCIAS LABORALES Y FOCALIZACIÓN DE BENEFICIARIOS - SEDE JUNÍN	120100 : MULTIDISTRITAL	15,000.00	466 : PERSONA ACREDITADA	0	0	0	0	236	236	0	0	0	0	0	0	472	5 : Muy baja
19AO0000112272	PROMOCIÓN DE LOS SERVICIOS DE CAPACITACIÓN, CERTIFICACIÓN DE COMPETENCIAS LABORALES Y FOCALIZACIÓN DE BENEFICIARIOS - SEDE LA LIBERTAD	130100 : MULTIDISTRITAL	74,920.00	466 : PERSONA ACREDITADA	0	0	0	0	256	257	0	0	0	0	0	0	513	5 : Muy baja
19AO0000112273	PROMOCIÓN DE LOS SERVICIOS DE CAPACITACIÓN, CERTIFICACIÓN DE COMPETENCIAS LABORALES Y FOCALIZACIÓN DE BENEFICIARIOS - SEDE LAMBAYEQUE	140100 : MULTIDISTRITAL	74,920.00	466 : PERSONA ACREDITADA	0	0	0	0	273	273	0	0	0	0	0	0	546	5 : Muy baja
19AO0000112275	PROMOCIÓN DE LOS SERVICIOS DE CAPACITACIÓN, CERTIFICACIÓN DE COMPETENCIAS LABORALES Y FOCALIZACIÓN DE BENEFICIARIOS - SEDE LIMA UGC	150100 : MULTIDISTRITAL	1,441,391.00	466 : PERSONA ACREDITADA	0	0	0	0	0	1	0	0	0	0	0	0	1	5 : Muy baja
19AO0000112276	PROMOCIÓN DE LOS SERVICIOS DE CAPACITACIÓN, CERTIFICACIÓN DE COMPETENCIAS LABORALES Y FOCALIZACIÓN DE BENEFICIARIOS - SEDE LIMA - CALLAO	070100 : MULTIDISTRITAL	470,680.00	466 : PERSONA ACREDITADA	0	0	0	1,043	1,820	1,423	0	0	0	0	0	0	4,286	5 : Muy baja
19AO0000112277	PROMOCIÓN DE LOS SERVICIOS DE CAPACITACIÓN, CERTIFICACIÓN DE COMPETENCIAS LABORALES Y FOCALIZACIÓN DE BENEFICIARIOS - SEDE LORETO	160100 : MULTIDISTRITAL	58,920.00	466 : PERSONA ACREDITADA	0	0	0	0	257	256	0	0	0	0	0	0	513	5 : Muy baja
19AO0000112278	PROMOCIÓN DE LOS SERVICIOS DE CAPACITACIÓN, CERTIFICACIÓN DE COMPETENCIAS LABORALES Y FOCALIZACIÓN DE BENEFICIARIOS - SEDE MADRE DE DIOS	170100 : MULTIDISTRITAL	15,000.00	466 : PERSONA ACREDITADA	0	0	0	0	162	162	0	0	0	0	0	0	324	5 : Muy baja
19AO0000112279	PROMOCIÓN DE LOS SERVICIOS DE CAPACITACIÓN, CERTIFICACIÓN DE COMPETENCIAS LABORALES Y FOCALIZACIÓN DE BENEFICIARIOS - SEDE CERRO DE PASCO	190100 : MULTIDISTRITAL	15,000.00	466 : PERSONA ACREDITADA	0	0	0	0	162	162	0	0	0	0	0	0	324	5 : Muy baja
19AO0000112280	PROMOCIÓN DE LOS SERVICIOS DE CAPACITACIÓN, CERTIFICACIÓN DE COMPETENCIAS LABORALES Y FOCALIZACIÓN DE BENEFICIARIOS - SEDE PIURA	200100 : MULTIDISTRITAL	74,920.00	466 : PERSONA ACREDITADA	0	0	0	0	236	236	0	0	0	0	0	0	472	5 : Muy baja
19AO0000112281	PROMOCIÓN DE LOS SERVICIOS DE CAPACITACIÓN, CERTIFICACIÓN DE	210100 : MULTIDISTRITAL	74,920.00	466 : PERSONA ACREDITADA	0	0	0	0	256	257	0	0	0	0	0	0	513	5 : Muy baja

	COMPETENCIAS LABORALES Y FOCALIZACIÓN DE BENEFICIARIOS - SEDE PUNO																		
19AO000112282	PROMOCIÓN DE LOS SERVICIOS DE CAPACITACIÓN, CERTIFICACIÓN DE COMPETENCIAS LABORALES Y FOCALIZACIÓN DE BENEFICIARIOS - SEDE SAN MARTÍN	220100 : MULTIDISTRITAL	15,000.00	466 : PERSONA ACREDITADA	0	0	0	0	162	162	0	0	0	0	0	0	324	5 : Muy baja
19AO000112283	PROMOCIÓN DE LOS SERVICIOS DE CAPACITACIÓN, CERTIFICACIÓN DE COMPETENCIAS LABORALES Y FOCALIZACIÓN DE BENEFICIARIOS - SEDE UCAYALI	250100 : MULTIDISTRITAL	15,000.00	466 : PERSONA ACREDITADA	0	0	0	0	162	162	0	0	0	0	0	0	324	5 : Muy baja
19AO000112284	PROMOCIÓN DE LOS SERVICIOS DE CAPACITACIÓN, CERTIFICACIÓN DE COMPETENCIAS LABORALES Y FOCALIZACIÓN DE BENEFICIARIOS - SEDE AMAZONAS	010000 : MULTIDISTRITAL	15,000.00	466 : PERSONA ACREDITADA	0	0	0	0	84	84	0	0	0	0	0	0	168	5 : Muy baja
19AO000112285	PROMOCIÓN DE LOS SERVICIOS DE CAPACITACIÓN, CERTIFICACIÓN DE COMPETENCIAS LABORALES Y FOCALIZACIÓN DE BENEFICIARIOS - SEDE APURÍMAC	030100 : MULTIDISTRITAL	15,000.00	466 : PERSONA ACREDITADA	0	0	0	0	84	84	0	0	0	0	0	0	168	5 : Muy baja
19AO000112286	PROMOCIÓN DE LOS SERVICIOS DE CAPACITACIÓN, CERTIFICACIÓN DE COMPETENCIAS LABORALES Y FOCALIZACIÓN DE BENEFICIARIOS - SEDE AYACUCHO	050100 : MULTIDISTRITAL	15,000.00	466 : PERSONA ACREDITADA	0	0	0	0	84	84	0	0	0	0	0	0	168	5 : Muy baja
19AO000112287	PROMOCIÓN DE LOS SERVICIOS DE CAPACITACIÓN, CERTIFICACIÓN DE COMPETENCIAS LABORALES Y FOCALIZACIÓN DE BENEFICIARIOS - SEDE HUÁNUCO	100100 : MULTIDISTRITAL	15,000.00	466 : PERSONA ACREDITADA	0	0	0	0	84	84	0	0	0	0	0	0	168	5 : Muy baja
19AO000112288	PROMOCIÓN DE LOS SERVICIOS DE CAPACITACIÓN, CERTIFICACIÓN DE COMPETENCIAS LABORALES Y FOCALIZACIÓN DE BENEFICIARIOS - SEDE MOQUEGUA	180000 : MULTIDISTRITAL	15,000.00	466 : PERSONA ACREDITADA	0	0	0	0	84	84	0	0	0	0	0	0	168	5 : Muy baja
19AO000112289	PROMOCIÓN DE LOS SERVICIOS DE CAPACITACIÓN, CERTIFICACIÓN DE COMPETENCIAS LABORALES Y FOCALIZACIÓN DE BENEFICIARIOS - SEDE TACNA	230000 : MULTIDISTRITAL	15,000.00	466 : PERSONA ACREDITADA	0	0	0	0	84	84	0	0	0	0	0	0	168	5 : Muy baja
19AO000112290	PROMOCIÓN DE LOS SERVICIOS DE CAPACITACIÓN, CERTIFICACIÓN DE COMPETENCIAS LABORALES Y FOCALIZACIÓN DE BENEFICIARIOS - SEDE TUMBES	240000 : MULTIDISTRITAL	15,000.00	466 : PERSONA ACREDITADA	0	0	0	0	84	84	0	0	0	0	0	0	168	5 : Muy baja
19AO000112354	CAPACITACIÓN EN COMPETENCIAS BÁSICAS, TRANSVERSALES Y TÉCNICAS BÁSICAS PARA EL EMPLEO PARA EL GRUPO DE EDAD DE 15 A 29 AÑOS - SEDE AMAZONAS	010100 : MULTIDISTRITAL	503,850.00	087 : PERSONA ATENDIDA	0	0	0	0	0	0	52	53	0	0	0	0	105	5 : Muy baja
19AO000112356	CAPACITACIÓN EN COMPETENCIAS BÁSICAS, TRANSVERSALES Y TÉCNICAS BÁSICAS PARA EL EMPLEO PARA EL GRUPO DE EDAD DE 15 A 29 AÑOS - SEDE ANCASH	020100 : MULTIDISTRITAL	594,471.00	087 : PERSONA ATENDIDA	0	0	0	0	0	0	184	184	0	0	0	0	368	5 : Muy baja
19AO000112358	CAPACITACIÓN EN COMPETENCIAS BÁSICAS, TRANSVERSALES Y TÉCNICAS BÁSICAS PARA EL EMPLEO PARA EL GRUPO DE EDAD DE 15 A 29 AÑOS - SEDE AREQUIPA	040100 : MULTIDISTRITAL	996,957.00	087 : PERSONA ATENDIDA	0	0	0	0	0	0	184	184	0	0	0	0	368	5 : Muy baja
19AO000112359	CAPACITACIÓN EN COMPETENCIAS BÁSICAS, TRANSVERSALES Y TÉCNICAS BÁSICAS PARA EL EMPLEO PARA EL GRUPO DE EDAD DE 15 A 29 AÑOS - SEDE AYACUCHO	050100 : MULTIDISTRITAL	428,044.00	087 : PERSONA ATENDIDA	0	0	0	0	0	0	52	53	0	0	0	0	105	5 : Muy baja
19AO000112361	CAPACITACIÓN EN COMPETENCIAS BÁSICAS, TRANSVERSALES Y TÉCNICAS BÁSICAS PARA EL EMPLEO PARA EL GRUPO DE EDAD DE 15 A 29 AÑOS - SEDE CAJAMARCA	060100 : MULTIDISTRITAL	640,143.00	087 : PERSONA ATENDIDA	0	0	0	0	0	0	109	109	0	0	0	0	218	5 : Muy baja
19AO000112363	CAPACITACIÓN EN COMPETENCIAS BÁSICAS, TRANSVERSALES Y TÉCNICAS BÁSICAS PARA EL EMPLEO PARA EL GRUPO DE EDAD DE 15 A 29 AÑOS - SEDE CUSCO	080100 : MULTIDISTRITAL	986,403.00	087 : PERSONA ATENDIDA	0	0	0	0	0	0	109	109	0	0	0	0	218	5 : Muy baja
19AO000112364	CAPACITACIÓN EN COMPETENCIAS BÁSICAS, TRANSVERSALES Y TÉCNICAS BÁSICAS PARA EL EMPLEO PARA EL GRUPO DE EDAD DE 15 A 29 AÑOS - SEDE HUÁNUCO	100100 : MULTIDISTRITAL	372,344.00	087 : PERSONA ATENDIDA	0	0	0	0	0	0	52	53	0	0	0	0	105	5 : Muy baja
19AO000112366	CAPACITACIÓN EN COMPETENCIAS BÁSICAS, TRANSVERSALES Y TÉCNICAS BÁSICAS PARA EL EMPLEO PARA EL GRUPO DE EDAD DE 15 A 29 AÑOS - SEDE ICA	110100 : MULTIDISTRITAL	518,182.00	087 : PERSONA ATENDIDA	0	0	0	0	0	0	159	159	0	0	0	0	318	5 : Muy baja
19AO000112368	CAPACITACIÓN EN COMPETENCIAS BÁSICAS, TRANSVERSALES Y TÉCNICAS BÁSICAS PARA EL	120100 : MULTIDISTRITAL	573,143.00	087 : PERSONA ATENDIDA	0	0	0	0	0	0	109	109	0	0	0	0	218	5 : Muy baja

	EMPLEO PARA EL GRUPO DE EDAD DE 15 A 29 AÑOS - SEDE JUNÍN																		
19AO000112370	CAPACITACIÓN EN COMPETENCIAS BÁSICAS, TRANSVERSALES Y TÉCNICAS BÁSICAS PARA EL EMPLEO PARA EL GRUPO DE EDAD DE 15 A 29 AÑOS - SEDE LA LIBERTAD	130100 : MULTIDISTRITAL	1,040,870.00	087 : PERSONA ATENDIDA	0	0	0	0	0	0	174	174	0	0	0	0	348	5 : Muy baja
19AO000112372	CAPACITACIÓN EN COMPETENCIAS BÁSICAS, TRANSVERSALES Y TÉCNICAS BÁSICAS PARA EL EMPLEO PARA EL GRUPO DE EDAD DE 15 A 29 AÑOS - SEDE LAMBAYEQUE	140100 : MULTIDISTRITAL	971,013.00	087 : PERSONA ATENDIDA	0	0	0	0	0	0	184	184	0	0	0	0	368	5 : Muy baja
19AO000112374	CAPACITACIÓN EN COMPETENCIAS BÁSICAS, TRANSVERSALES Y TÉCNICAS BÁSICAS PARA EL EMPLEO PARA EL GRUPO DE EDAD DE 15 A 29 AÑOS - SEDE LIMA - CALLAO	070100 : MULTIDISTRITAL	8,566,411.00	087 : PERSONA ATENDIDA	0	0	0	0	0	577	1,010	1,010	0	289	0	0	2,886	5 : Muy baja
19AO000112375	CAPACITACIÓN EN COMPETENCIAS BÁSICAS, TRANSVERSALES Y TÉCNICAS BÁSICAS PARA EL EMPLEO PARA EL GRUPO DE EDAD DE 15 A 29 AÑOS - SEDE LIMA UGC	150100 : MULTIDISTRITAL	2,272,567.00	087 : PERSONA ATENDIDA	0	0	0	0	0	0	0	1	0	0	0	0	1	5 : Muy baja
19AO000112377	CAPACITACIÓN EN COMPETENCIAS BÁSICAS, TRANSVERSALES Y TÉCNICAS BÁSICAS PARA EL EMPLEO PARA EL GRUPO DE EDAD DE 15 A 29 AÑOS - SEDE LORETO	160100 : MULTIDISTRITAL	942,683.00	087 : PERSONA ATENDIDA	0	0	0	0	0	0	174	174	0	0	0	0	348	5 : Muy baja
19AO000112378	CAPACITACIÓN EN COMPETENCIAS BÁSICAS, TRANSVERSALES Y TÉCNICAS BÁSICAS PARA EL EMPLEO PARA EL GRUPO DE EDAD DE 15 A 29 AÑOS - SEDE MADRE DE DIOS	170100 : MULTIDISTRITAL	438,084.00	087 : PERSONA ATENDIDA	0	0	0	0	0	0	109	109	0	0	0	0	218	5 : Muy baja
19AO000112379	CAPACITACIÓN EN COMPETENCIAS BÁSICAS, TRANSVERSALES Y TÉCNICAS BÁSICAS PARA EL EMPLEO PARA EL GRUPO DE EDAD DE 15 A 29 AÑOS - SEDE MOQUEGUA	180100 : MULTIDISTRITAL	364,944.00	087 : PERSONA ATENDIDA	0	0	0	0	0	0	52	53	0	0	0	0	105	5 : Muy baja
19AO000112380	CAPACITACIÓN EN COMPETENCIAS BÁSICAS, TRANSVERSALES Y TÉCNICAS BÁSICAS PARA EL EMPLEO PARA EL GRUPO DE EDAD DE 15 A 29 AÑOS - SEDE CERRO DE PASCO	190100 : MULTIDISTRITAL	380,544.00	087 : PERSONA ATENDIDA	0	0	0	0	0	0	109	109	0	0	0	0	218	5 : Muy baja
19AO000112382	CAPACITACIÓN EN COMPETENCIAS BÁSICAS, TRANSVERSALES Y TÉCNICAS BÁSICAS PARA EL EMPLEO PARA EL GRUPO DE EDAD DE 15 A 29 AÑOS - SEDE PIURA	200100 : MULTIDISTRITAL	975,588.00	087 : PERSONA ATENDIDA	0	0	0	0	0	0	159	159	0	0	0	0	318	5 : Muy baja
19AO000112384	CAPACITACIÓN EN COMPETENCIAS BÁSICAS, TRANSVERSALES Y TÉCNICAS BÁSICAS PARA EL EMPLEO PARA EL GRUPO DE EDAD DE 15 A 29 AÑOS - SEDE PUNO	210100 : MULTIDISTRITAL	954,240.00	087 : PERSONA ATENDIDA	0	0	0	0	0	0	174	174	0	0	0	0	348	5 : Muy baja
19AO000112386	CAPACITACIÓN EN COMPETENCIAS BÁSICAS, TRANSVERSALES Y TÉCNICAS BÁSICAS PARA EL EMPLEO PARA EL GRUPO DE EDAD DE 15 A 29 AÑOS - SEDE SAN MARTÍN	220100 : MULTIDISTRITAL	715,542.00	087 : PERSONA ATENDIDA	0	0	0	0	0	0	109	109	0	0	0	0	218	5 : Muy baja
19AO000112387	CAPACITACIÓN EN COMPETENCIAS BÁSICAS, TRANSVERSALES Y TÉCNICAS BÁSICAS PARA EL EMPLEO PARA EL GRUPO DE EDAD DE 15 A 29 AÑOS - SEDE TACNA	230100 : MULTIDISTRITAL	454,644.00	087 : PERSONA ATENDIDA	0	0	0	0	0	0	52	53	0	0	0	0	105	5 : Muy baja
19AO000112388	CAPACITACIÓN EN COMPETENCIAS BÁSICAS, TRANSVERSALES Y TÉCNICAS BÁSICAS PARA EL EMPLEO PARA EL GRUPO DE EDAD DE 15 A 29 AÑOS - SEDE TUMBES	240100 : MULTIDISTRITAL	414,904.00	087 : PERSONA ATENDIDA	0	0	0	0	0	0	52	53	0	0	0	0	105	5 : Muy baja
19AO000112390	CAPACITACIÓN EN COMPETENCIAS BÁSICAS, TRANSVERSALES Y TÉCNICAS BÁSICAS PARA EL EMPLEO PARA EL GRUPO DE EDAD DE 15 A 29 AÑOS - SEDE UCAYALI	250100 : MULTIDISTRITAL	540,284.00	087 : PERSONA ATENDIDA	0	0	0	0	0	0	109	109	0	0	0	0	218	5 : Muy baja
19AO000112392	CAPACITACIÓN EN COMPETENCIAS BÁSICAS, TRANSVERSALES Y TÉCNICAS BÁSICAS PARA EL EMPLEO PARA EL GRUPO DE EDAD DE 15 A 29 AÑOS - SEDE APURÍMAC	030100 : MULTIDISTRITAL	571,941.00	087 : PERSONA ATENDIDA	0	0	0	0	0	0	52	53	0	0	0	0	105	5 : Muy baja

Centro de Costo: 01.01 -

OEI.07 PROMOVER EL EMPLEO A TRAVÉS DEL MEJORAMIENTO DE LAS COMPETENCIAS LABORALES Y NIVELES DE EMPLEABILIDAD DE LA POBLACIÓN, PARTICULARMENTE EN CONDICIONES DE DESEMPLEO Y SUBEMPLEO.

AEI.07.02 Asistencia técnica integral para la inserción laboral y autoempleo de las personas en condiciones de desempleo y subempleo.

COD.	Actividad Operativa	Ubigeo	Meta Anual S/.	U.M.	PROGRAMACION 1	2	3	4	5	6	7	8	9	10	11	12	Meta Fisica Anual	Prioridad
19AO000099810	GESTIÓN DEL PROGRAMA LIMA - DIRECCIÓN EJECUTIVA	150100 : MULTIDISTRITAL	352,784.00	001 : ACCION	0	0	0	1	0	0	0	1	0	0	0	1	3	5 : Muy baja

19AO0000100236	GESTIÓN DEL PROGRAMA LIMA - DIRECCIÓN EJECUTIVA	150100 : MULTIDISTRITAL	352,784.00	001 : ACCION	0	0	0	1	0	0	0	1	0	0	0	1	3	5 : Muy baja
19AO0000100567	GESTIÓN DEL PROGRAMA LIMA - DIRECCIÓN EJECUTIVA	150100 : MULTIDISTRITAL	352,784.00	001 : ACCION	0	0	0	1	0	0	0	1	0	0	0	1	3	5 : Muy baja
19AO0000100889	GESTIÓN DEL PROGRAMA LIMA - DIRECCIÓN EJECUTIVA	150100 : MULTIDISTRITAL	352,784.00	001 : ACCION	0	0	0	1	0	0	0	1	0	0	0	1	3	5 : Muy baja
19AO0000104592	GESTIÓN DEL PROGRAMA LIMA - DIRECCIÓN EJECUTIVA	150100 : MULTIDISTRITAL	352,784.00	001 : ACCION	0	0	0	1	0	0	0	1	0	0	0	1	3	5 : Muy baja
19AO0000104949	GESTIÓN DEL PROGRAMA LIMA - DIRECCIÓN EJECUTIVA	150100 : MULTIDISTRITAL	352,784.00	001 : ACCION	0	0	0	1	0	0	0	1	0	0	0	1	3	5 : Muy baja
19AO0000105487	GESTIÓN DEL PROGRAMA LIMA - DIRECCIÓN EJECUTIVA	150100 : MULTIDISTRITAL	352,784.00	001 : ACCION	0	0	0	1	0	0	0	1	0	0	0	1	3	5 : Muy baja
19AO0000105906	GESTIÓN DEL PROGRAMA LIMA - DIRECCIÓN EJECUTIVA	150100 : MULTIDISTRITAL	352,784.00	001 : ACCION	0	0	0	1	0	0	0	1	0	0	0	1	3	5 : Muy baja
19AO0000106235	GESTIÓN DEL PROGRAMA LIMA - DIRECCIÓN EJECUTIVA	150100 : MULTIDISTRITAL	352,784.00	001 : ACCION	0	0	0	1	0	0	0	1	0	0	0	1	3	5 : Muy baja
19AO0000106568	GESTIÓN DEL PROGRAMA LIMA - DIRECCIÓN EJECUTIVA	150100 : MULTIDISTRITAL	352,784.00	001 : ACCION	0	0	0	1	0	0	0	1	0	0	0	1	3	5 : Muy baja
19AO0000106910	GESTIÓN DEL PROGRAMA LIMA - DIRECCIÓN EJECUTIVA	150100 : MULTIDISTRITAL	352,784.00	001 : ACCION	0	0	0	1	0	0	0	1	0	0	0	1	3	5 : Muy baja
19AO0000108440	GESTIÓN DEL PROGRAMA LIMA - DIRECCIÓN EJECUTIVA	150100 : MULTIDISTRITAL	352,784.00	001 : ACCION	0	0	0	1	0	0	0	1	0	0	0	1	3	5 : Muy baja
19AO0000108986	GESTIÓN DEL PROGRAMA LIMA - DIRECCIÓN EJECUTIVA	150100 : MULTIDISTRITAL	352,784.00	001 : ACCION	0	0	0	1	0	0	0	1	0	0	0	1	3	5 : Muy baja
19AO0000110787	GESTIÓN DEL PROGRAMA LIMA - DIRECCIÓN EJECUTIVA	150100 : MULTIDISTRITAL	352,784.00	001 : ACCION	0	0	0	1	0	0	0	1	0	0	0	1	3	5 : Muy baja
19AO0000112321	GESTIÓN DEL PROGRAMA LIMA - DIRECCIÓN EJECUTIVA	150100 : MULTIDISTRITAL	352,784.00	001 : ACCION	0	0	0	1	0	0	0	1	0	0	0	1	3	5 : Muy baja

Centro de Costo: 01 - DIRECCIÓN EJECUTIVA

OEI.08 MEJORAR EL MODELO DE GESTIÓN INSTITUCIONAL CENTRADO EN EL CIUDADANO

AEI.08.04 Impulsar el cumplimiento óptimo de los procesos del MTPE

COD.	Actividad Operativa	Ubigeo	Meta Anual S/.	U.M.	PROGRAMACION 1	2	3	4	5	6	7	8	9	10	11	12	Meta Fisica Anual	Prioridad
19AO0000112898	GESTION DEL PROGRAMA - DE	150100 : MULTIDISTRITAL	1,098,191.00	001 : ACCION	1	1	1	1	1	1	1	1	1	1	1	1	12	5 : Muy baja

Centro de Costo: 04.01 -

OEI.07 PROMOVER EL EMPLEO A TRAVÉS DEL MEJORAMIENTO DE LAS COMPETENCIAS LABORALES Y NIVELES DE EMPLEABILIDAD DE LA POBLACIÓN, PARTICULARMENTE EN CONDICIONES DE DESEMPLEO Y SUBEMPLEO.

AEI.07.02 Asistencia técnica integral para la inserción laboral y autoempleo de las personas en condiciones de desempleo y subempleo.

COD.	Actividad Operativa	Ubigeo	Meta Anual S/.	U.M.	PROGRAMACION 1	2	3	4	5	6	7	8	9	10	11	12	Meta Fisica Anual	Prioridad
19AO0000099811	GESTIÓN DEL PROGRAMA LIMA - ADMINISTRACIÓN	010100 : MULTIDISTRITAL	2,987,552.00	001 : ACCION	0	0	0	1	0	0	0	1	0	0	0	1	3	5 : Muy baja
19AO0000100237	GESTIÓN DEL PROGRAMA LIMA - ADMINISTRACIÓN	010100 : MULTIDISTRITAL	2,987,552.00	001 : ACCION	0	0	0	1	0	0	0	1	0	0	0	1	3	5 : Muy baja
19AO0000100568	GESTIÓN DEL PROGRAMA LIMA - ADMINISTRACIÓN	010100 : MULTIDISTRITAL	2,987,552.00	001 : ACCION	0	0	0	1	0	0	0	1	0	0	0	1	3	5 : Muy baja
19AO0000100890	GESTIÓN DEL PROGRAMA LIMA - ADMINISTRACIÓN	010100 : MULTIDISTRITAL	2,987,552.00	001 : ACCION	0	0	0	1	0	0	0	1	0	0	0	1	3	5 : Muy baja
19AO0000104593	GESTIÓN DEL PROGRAMA LIMA - ADMINISTRACIÓN	010100 : MULTIDISTRITAL	2,987,552.00	001 : ACCION	0	0	0	1	0	0	0	1	0	0	0	1	3	5 : Muy baja
19AO0000104950	GESTIÓN DEL PROGRAMA LIMA - ADMINISTRACIÓN	010100 : MULTIDISTRITAL	2,987,552.00	001 : ACCION	0	0	0	1	0	0	0	1	0	0	0	1	3	5 : Muy baja
19AO0000105488	GESTIÓN DEL PROGRAMA LIMA - ADMINISTRACIÓN	010100 : MULTIDISTRITAL	2,987,552.00	001 : ACCION	0	0	0	1	0	0	0	1	0	0	0	1	3	5 : Muy baja
19AO0000105907	GESTIÓN DEL PROGRAMA LIMA - ADMINISTRACIÓN	010100 : MULTIDISTRITAL	2,987,552.00	001 : ACCION	0	0	0	1	0	0	0	1	0	0	0	1	3	5 : Muy baja
19AO0000106236	GESTIÓN DEL PROGRAMA LIMA - ADMINISTRACIÓN	010100 : MULTIDISTRITAL	2,987,552.00	001 : ACCION	0	0	0	1	0	0	0	1	0	0	0	1	3	5 : Muy baja
19AO0000106569	GESTIÓN DEL PROGRAMA LIMA - ADMINISTRACIÓN	010100 : MULTIDISTRITAL	2,987,552.00	001 : ACCION	0	0	0	1	0	0	0	1	0	0	0	1	3	5 : Muy baja

19AO0000106911	GESTIÓN DEL PROGRAMA LIMA - ADMINISTRACIÓN	010100 : MULTIDISTRITAL	2,987,552.00	001 : ACCION	0	0	0	1	0	0	0	1	0	0	0	1	3	5 : Muy baja
19AO0000108441	GESTIÓN DEL PROGRAMA LIMA - ADMINISTRACIÓN	010100 : MULTIDISTRITAL	2,987,552.00	001 : ACCION	0	0	0	1	0	0	0	1	0	0	0	1	3	5 : Muy baja
19AO0000108987	GESTIÓN DEL PROGRAMA LIMA - ADMINISTRACIÓN	010100 : MULTIDISTRITAL	2,987,552.00	001 : ACCION	0	0	0	1	0	0	0	1	0	0	0	1	3	5 : Muy baja
19AO0000110788	GESTIÓN DEL PROGRAMA LIMA - ADMINISTRACIÓN	010100 : MULTIDISTRITAL	2,987,552.00	001 : ACCION	0	0	0	1	0	0	0	1	0	0	0	1	3	5 : Muy baja
19AO0000112322	GESTIÓN DEL PROGRAMA LIMA - ADMINISTRACIÓN	010100 : MULTIDISTRITAL	2,987,552.00	001 : ACCION	0	0	0	1	0	0	0	1	0	0	0	1	3	5 : Muy baja

Centro de Costo: 03.01 -

OEI.07 PROMOVER EL EMPLEO A TRAVÉS DEL MEJORAMIENTO DE LAS COMPETENCIAS LABORALES Y NIVELES DE EMPLEABILIDAD DE LA POBLACIÓN, PARTICULARMENTE EN CONDICIONES DE DESEMPLEO Y SUBEMPLEO.

AEI.07.02 Asistencia técnica integral para la inserción laboral y autoempleo de las personas en condiciones de desempleo y subempleo.

COD.	Actividad Operativa	Ubigeo	Meta Anual S/.	U.M.	PROGRAMACION 1	2	3	4	5	6	7	8	9	10	11	12	Meta Fisica Anual	Prioridad
19AO0000099812	GESTIÓN DEL PROGRAMA LIMA - UNIDAD GERENCIAL DE PRESUPUESTO	010100 : MULTIDISTRITAL	653,778.00	001 : ACCION	0	0	0	1	0	0	0	1	0	0	0	1	3	5 : Muy baja
19AO0000099841	SEGUIMIENTO Y EVALUACIÓN DEL PROGRAMA	000000 : MULTIDISTRITAL	454,382.00	060 : INFORME	1	1	1	1	1	1	1	1	1	1	1	2	13	5 : Muy baja
19AO0000100238	GESTIÓN DEL PROGRAMA LIMA - UNIDAD GERENCIAL DE PRESUPUESTO	010100 : MULTIDISTRITAL	653,778.00	001 : ACCION	0	0	0	1	0	0	0	1	0	0	0	1	3	5 : Muy baja
19AO0000100267	SEGUIMIENTO Y EVALUACIÓN DEL PROGRAMA	000000 : MULTIDISTRITAL	454,382.00	060 : INFORME	1	1	1	1	1	1	1	1	1	1	1	2	13	5 : Muy baja
19AO0000100569	GESTIÓN DEL PROGRAMA LIMA - UNIDAD GERENCIAL DE PRESUPUESTO	010100 : MULTIDISTRITAL	653,778.00	001 : ACCION	0	0	0	1	0	0	0	1	0	0	0	1	3	5 : Muy baja
19AO0000100598	SEGUIMIENTO Y EVALUACIÓN DEL PROGRAMA	000000 : MULTIDISTRITAL	454,382.00	060 : INFORME	1	1	1	1	1	1	1	1	1	1	1	2	13	5 : Muy baja
19AO0000100891	GESTIÓN DEL PROGRAMA LIMA - UNIDAD GERENCIAL DE PRESUPUESTO	010100 : MULTIDISTRITAL	653,778.00	001 : ACCION	0	0	0	1	0	0	0	1	0	0	0	1	3	5 : Muy baja
19AO0000100920	SEGUIMIENTO Y EVALUACIÓN DEL PROGRAMA	000000 : MULTIDISTRITAL	454,382.00	060 : INFORME	1	1	1	1	1	1	1	1	1	1	1	2	13	5 : Muy baja
19AO0000104594	GESTIÓN DEL PROGRAMA LIMA - UNIDAD GERENCIAL DE PRESUPUESTO	010100 : MULTIDISTRITAL	653,778.00	001 : ACCION	0	0	0	1	0	0	0	1	0	0	0	1	3	5 : Muy baja
19AO0000104623	SEGUIMIENTO Y EVALUACIÓN DEL PROGRAMA	000000 : MULTIDISTRITAL	454,382.00	060 : INFORME	1	1	1	1	1	1	1	1	1	1	1	2	13	5 : Muy baja
19AO0000104951	GESTIÓN DEL PROGRAMA LIMA - UNIDAD GERENCIAL DE PRESUPUESTO	010100 : MULTIDISTRITAL	653,778.00	001 : ACCION	0	0	0	1	0	0	0	1	0	0	0	1	3	5 : Muy baja
19AO0000104980	SEGUIMIENTO Y EVALUACIÓN DEL PROGRAMA	000000 : MULTIDISTRITAL	454,382.00	060 : INFORME	1	1	1	1	1	1	1	1	1	1	1	2	13	5 : Muy baja
19AO0000105489	GESTIÓN DEL PROGRAMA LIMA - UNIDAD GERENCIAL DE PRESUPUESTO	010100 : MULTIDISTRITAL	653,778.00	001 : ACCION	0	0	0	1	0	0	0	1	0	0	0	1	3	5 : Muy baja
19AO0000105518	SEGUIMIENTO Y EVALUACIÓN DEL PROGRAMA	000000 : MULTIDISTRITAL	454,382.00	060 : INFORME	1	1	1	1	1	1	1	1	1	1	1	2	13	5 : Muy baja
19AO0000105908	GESTIÓN DEL PROGRAMA LIMA - UNIDAD GERENCIAL DE PRESUPUESTO	010100 : MULTIDISTRITAL	653,778.00	001 : ACCION	0	0	0	1	0	0	0	1	0	0	0	1	3	5 : Muy baja
19AO0000105937	SEGUIMIENTO Y EVALUACIÓN DEL PROGRAMA	000000 : MULTIDISTRITAL	454,382.00	060 : INFORME	1	1	1	1	1	1	1	1	1	1	1	2	13	5 : Muy baja
19AO0000106237	GESTIÓN DEL PROGRAMA LIMA - UNIDAD GERENCIAL DE PRESUPUESTO	010100 : MULTIDISTRITAL	653,778.00	001 : ACCION	0	0	0	1	0	0	0	1	0	0	0	1	3	5 : Muy baja
19AO0000106266	SEGUIMIENTO Y EVALUACIÓN DEL PROGRAMA	000000 : MULTIDISTRITAL	454,382.00	060 : INFORME	1	1	1	1	1	1	1	1	1	1	1	2	13	5 : Muy baja
19AO0000106570	GESTIÓN DEL PROGRAMA LIMA - UNIDAD GERENCIAL DE PRESUPUESTO	010100 : MULTIDISTRITAL	653,778.00	001 : ACCION	0	0	0	1	0	0	0	1	0	0	0	1	3	5 : Muy baja
19AO0000106599	SEGUIMIENTO Y EVALUACIÓN DEL PROGRAMA	000000 : MULTIDISTRITAL	454,382.00	060 : INFORME	1	1	1	1	1	1	1	1	1	1	1	2	13	5 : Muy baja
19AO0000106912	GESTIÓN DEL PROGRAMA LIMA - UNIDAD GERENCIAL DE PRESUPUESTO	010100 : MULTIDISTRITAL	653,778.00	001 : ACCION	0	0	0	1	0	0	0	1	0	0	0	1	3	5 : Muy baja
19AO0000106941	SEGUIMIENTO Y EVALUACIÓN DEL PROGRAMA	000000 : MULTIDISTRITAL	454,382.00	060 : INFORME	1	1	1	1	1	1	1	1	1	1	1	2	13	5 : Muy baja
19AO0000108442	GESTIÓN DEL PROGRAMA LIMA - UNIDAD GERENCIAL DE PRESUPUESTO	010100 : MULTIDISTRITAL	653,778.00	001 : ACCION	0	0	0	1	0	0	0	1	0	0	0	1	3	5 : Muy baja
19AO0000108471	SEGUIMIENTO Y EVALUACIÓN DEL PROGRAMA	000000 : MULTIDISTRITAL	454,382.00	060 : INFORME	1	1	1	1	1	1	1	1	1	1	1	2	13	5 : Muy baja
19AO0000108988	GESTIÓN DEL PROGRAMA LIMA - UNIDAD	010100 :	653,778.00	001 : ACCION	0	0	0	1	0	0	0	1	0	0	0	1	3	5 : Muy baja

	GERENCIAL DE PRESUPUESTO	MULTIDISTRITAL																	
19AO0000109017	SEGUIMIENTO Y EVALUACIÓN DEL PROGRAMA	000000 : MULTIDISTRITAL	454,382.00	060 : INFORME	1	1	1	1	1	1	1	1	1	1	1	2	13	5 : Muy baja
19AO0000110789	GESTIÓN DEL PROGRAMA LIMA - UNIDAD GERENCIAL DE PRESUPUESTO	010100 : MULTIDISTRITAL	653,778.00	001 : ACCION	0	0	0	1	0	0	0	1	0	0	0	1	3	5 : Muy baja
19AO0000110818	SEGUIMIENTO Y EVALUACIÓN DEL PROGRAMA	000000 : MULTIDISTRITAL	454,382.00	060 : INFORME	1	1	1	1	1	1	1	1	1	1	1	2	13	5 : Muy baja
19AO0000112323	GESTIÓN DEL PROGRAMA LIMA - UNIDAD GERENCIAL DE PRESUPUESTO	010100 : MULTIDISTRITAL	653,778.00	001 : ACCION	0	0	0	1	0	0	0	1	0	0	0	1	3	5 : Muy baja
19AO0000112352	SEGUIMIENTO Y EVALUACIÓN DEL PROGRAMA	000000 : MULTIDISTRITAL	454,382.00	060 : INFORME	1	1	1	1	1	1	1	1	1	1	1	2	13	5 : Muy baja

Centro de Costo: 06 - UNIDAD GERENCIAL DE EMPRENDIMIENTO JUVENIL

OEI.08 MEJORAR EL MODELO DE GESTIÓN INSTITUCIONAL CENTRADO EN EL CIUDADANO

AEI.08.01 Fortalecer y articular territorialmente al Ente Rector para beneficio de la población

COD.	Actividad Operativa	Ubigeo	Meta Anual S/.	U.M.	PROGRAMACION 1	2	3	4	5	6	7	8	9	10	11	12	Meta Fisica Anual	Prioridad
19AO0000115144	MODELO DE INTERVENCION PARA LA ORIENTACION, CAPACITACION Y ASISTENCIA TECNICA PARA EL AUTOEMPLEO - SEDE ANCASH	020100 : MULTIDISTRITAL	427,000.00	088 : PERSONA CAPACITADA	0	0	0	0	0	90	90	0	0	0	0	0	180	5 : Muy baja
19AO0000115190	MODELO DE INTERVENCION PARA LA ORIENTACION, CAPACITACION Y ASISTENCIA TECNICA PARA EL AUTOEMPLEO - SEDE APURÍMAC	030100 : MULTIDISTRITAL	367,000.00	088 : PERSONA CAPACITADA	0	0	0	0	0	0	60	90	0	0	0	0	150	5 : Muy baja
19AO0000115195	MODELO DE INTERVENCION PARA LA ORIENTACION, CAPACITACION Y ASISTENCIA TECNICA PARA EL AUTOEMPLEO - SEDE AREQUIPA	040100 : MULTIDISTRITAL	427,000.00	088 : PERSONA CAPACITADA	0	0	0	0	0	30	60	90	0	0	0	0	180	5 : Muy baja
19AO0000115199	MODELO DE INTERVENCION PARA LA ORIENTACION, CAPACITACION Y ASISTENCIA TECNICA PARA EL AUTOEMPLEO - SEDE AYACUCHO	050100 : MULTIDISTRITAL	367,000.00	088 : PERSONA CAPACITADA	0	0	0	0	0	0	90	60	0	0	0	0	150	5 : Muy baja
19AO0000115222	MODELO DE INTERVENCION PARA LA ORIENTACION, CAPACITACION Y ASISTENCIA TECNICA PARA EL AUTOEMPLEO - SEDE CAJAMARCA	060100 : MULTIDISTRITAL	427,000.00	088 : PERSONA CAPACITADA	0	0	0	0	0	30	90	60	0	0	0	0	180	5 : Muy baja
19AO0000115226	MODELO DE INTERVENCION PARA LA ORIENTACION, CAPACITACION Y ASISTENCIA TECNICA PARA EL AUTOEMPLEO - SEDE CUSCO	080100 : MULTIDISTRITAL	547,000.00	088 : PERSONA CAPACITADA	0	0	0	0	0	0	120	90	30	0	0	0	240	5 : Muy baja
19AO0000115235	MODELO DE INTERVENCION PARA LA ORIENTACION, CAPACITACION Y ASISTENCIA TECNICA PARA EL AUTOEMPLEO - SEDE HUANCAVELICA	090100 : MULTIDISTRITAL	367,000.00	088 : PERSONA CAPACITADA	0	0	0	0	0	30	60	60	0	0	0	0	150	5 : Muy baja
19AO0000115244	MODELO DE INTERVENCION PARA LA ORIENTACION, CAPACITACION Y ASISTENCIA TECNICA PARA EL AUTOEMPLEO - SEDE HUÁNUCO	100100 : MULTIDISTRITAL	367,000.00	088 : PERSONA CAPACITADA	0	0	0	0	0	30	60	60	0	0	0	0	150	5 : Muy baja
19AO0000115248	MODELO DE INTERVENCION PARA LA ORIENTACION, CAPACITACION Y ASISTENCIA TECNICA PARA EL AUTOEMPLEO - SEDE JUNÍN	120100 : MULTIDISTRITAL	367,000.00	088 : PERSONA CAPACITADA	0	0	0	0	0	0	60	90	0	0	0	0	150	5 : Muy baja
19AO0000115258	MODELO DE INTERVENCION PARA LA ORIENTACION, CAPACITACION Y ASISTENCIA TECNICA PARA EL AUTOEMPLEO - LA LIBERTAD	130100 : MULTIDISTRITAL	367,000.00	088 : PERSONA CAPACITADA	0	0	0	0	0	0	90	60	0	0	0	0	150	5 : Muy baja
19AO0000115824	MODELO DE INTERVENCION PARA LA ORIENTACION, CAPACITACION Y ASISTENCIA TECNICA PARA EL AUTOEMPLEO - SEDE LAMBAYEQUE	140100 : MULTIDISTRITAL	427,000.00	088 : PERSONA CAPACITADA	0	0	0	0	0	0	90	90	0	0	0	0	180	5 : Muy baja
19AO0000115830	MODELO DE INTERVENCION PARA LA ORIENTACION, CAPACITACION Y ASISTENCIA TECNICA PARA EL AUTOEMPLEO - SEDE LIMA	150100 : MULTIDISTRITAL	2,638,840.00	088 : PERSONA CAPACITADA	0	0	0	0	0	0	120	120	0	0	0	0	240	5 : Muy baja
19AO0000115837	MODELO DE INTERVENCION PARA LA ORIENTACION, CAPACITACION Y ASISTENCIA TECNICA PARA EL AUTOEMPLEO - SEDE MOQUEGUA	180100 : MULTIDISTRITAL	367,000.00	088 : PERSONA CAPACITADA	0	0	0	0	0	0	60	90	0	0	0	0	150	5 : Muy baja
19AO0000115853	MODELO DE INTERVENCION PARA LA ORIENTACION, CAPACITACION Y ASISTENCIA TECNICA PARA EL AUTOEMPLEO - SEDE PASCO	190100 : MULTIDISTRITAL	367,000.00	088 : PERSONA CAPACITADA	0	0	0	0	0	0	60	90	0	0	0	0	150	5 : Muy baja

19AO0000115859	MODELO DE INTERVENCION PARA LA ORIENTACION, CAPACITACION Y ASISTENCIA TECNICA PARA EL AUTOEMPLEO - SEDE PIURA	200100 : MULTIDISTRITAL	427,000.00	088 : PERSONA CAPACITADA	0	0	0	0	0	0	90	90	0	0	0	0	180	5 : Muy baja
19AO0000115879	MODELO DE INTERVENCION PARA LA ORIENTACION, CAPACITACION Y ASISTENCIA TECNICA PARA EL AUTOEMPLEO - SEDE PUNO	210100 : MULTIDISTRITAL	547,000.00	088 : PERSONA CAPACITADA	0	0	0	0	0	90	90	60	0	0	0	0	240	5 : Muy baja
19AO0000115900	MODELO DE INTERVENCION PARA LA ORIENTACION, CAPACITACION Y ASISTENCIA TECNICA PARA EL AUTOEMPLEO - SEDE SAN MARTÍN	220100 : MULTIDISTRITAL	367,000.00	088 : PERSONA CAPACITADA	0	0	0	0	0	90	60	0	0	0	0	0	150	5 : Muy baja
19AO0000115945	MODELO DE INTERVENCION PARA LA ORIENTACION, CAPACITACION Y ASISTENCIA TECNICA PARA EL AUTOEMPLEO - SEDE UCAYALI	250100 : MULTIDISTRITAL	367,000.00	088 : PERSONA CAPACITADA	0	0	0	0	0	90	60	0	0	0	0	0	150	5 : Muy baja

Centro de Costo: 05 - UNIDAD GERENCIAL DE CAPACITACIÓN E INSERCIÓN LABORAL

OEI.02 PROMOVER LA EMPLEABILIDAD DE LOS JÓVENES PARA SU INSERCIÓN LABORAL EN EL MERCADO DE TRABAJO

AEI.02.01 Intermediación laboral acorde a la demanda del mercado laboral para los jóvenes

COD.	Actividad Operativa	Ubigeo	Meta Anual S/.	U.M.	PROGRAMACION 1	2	3	4	5	6	7	8	9	10	11	12	Meta Fisica Anual	Prioridad
19AO0000112606	ACERCAMIENTO EMPRESARIAL, BOLSA DE TRABAJO - SEDE AMAZONAS	010100 : MULTIDISTRITAL	28,000.00	087 : PERSONA ATENDIDA	0	0	0	0	0	0	0	25	25	25	50	0	125	5 : Muy baja
19AO0000112620	ACERCAMIENTO EMPRESARIAL, BOLSA DE TRABAJO - SEDE ANCASH	020100 : MULTIDISTRITAL	28,000.00	087 : PERSONA ATENDIDA	0	0	0	0	0	0	0	25	25	25	50	0	125	5 : Muy baja
19AO0000112634	ACERCAMIENTO EMPRESARIAL, BOLSA DE TRABAJO - SEDE APURÍMAC	030100 : MULTIDISTRITAL	46,000.00	087 : PERSONA ATENDIDA	0	0	0	0	0	0	0	25	25	25	50	0	125	5 : Muy baja
19AO0000112643	ACERCAMIENTO EMPRESARIAL, BOLSA DE TRABAJO - SEDE AREQUIPA	040100 : MULTIDISTRITAL	42,000.00	087 : PERSONA ATENDIDA	0	0	0	0	0	0	0	90	90	90	110	0	380	5 : Muy baja
19AO0000112648	ACERCAMIENTO EMPRESARIAL, BOLSA DE TRABAJO - SEDE AYACUCHO	050100 : MULTIDISTRITAL	16,000.00	087 : PERSONA ATENDIDA	0	0	0	0	0	0	0	25	25	25	50	0	125	5 : Muy baja
19AO0000112654	ACERCAMIENTO EMPRESARIAL, BOLSA DE TRABAJO - SEDE CAJAMARCA	060100 : MULTIDISTRITAL	46,000.00	087 : PERSONA ATENDIDA	0	0	0	0	0	0	0	50	50	50	50	0	200	5 : Muy baja
19AO0000112659	ACERCAMIENTO EMPRESARIAL, BOLSA DE TRABAJO - SEDE CUSCO	080100 : MULTIDISTRITAL	46,000.00	087 : PERSONA ATENDIDA	0	0	0	0	0	0	0	100	100	100	70	0	370	5 : Muy baja
19AO0000112662	ACERCAMIENTO EMPRESARIAL, BOLSA DE TRABAJO - SEDE HUÁNUCO	100100 : MULTIDISTRITAL	16,000.00	087 : PERSONA ATENDIDA	0	0	0	0	0	0	0	25	25	25	50	0	125	5 : Muy baja
19AO0000112670	ACERCAMIENTO EMPRESARIAL, BOLSA DE TRABAJO - SEDE ICA	110100 : MULTIDISTRITAL	45,500.00	087 : PERSONA ATENDIDA	0	0	0	0	0	0	0	150	150	150	150	0	600	5 : Muy baja
19AO0000112676	ACERCAMIENTO EMPRESARIAL, BOLSA DE TRABAJO - SEDE JUNÍN	120100 : MULTIDISTRITAL	16,000.00	087 : PERSONA ATENDIDA	0	0	0	0	0	0	0	50	50	50	50	0	200	5 : Muy baja
19AO0000112685	ACERCAMIENTO EMPRESARIAL, BOLSA DE TRABAJO - SEDE LA LIBERTAD	130100 : MULTIDISTRITAL	46,000.00	087 : PERSONA ATENDIDA	0	0	0	0	0	0	0	100	100	100	120	0	420	5 : Muy baja
19AO0000112692	ACERCAMIENTO EMPRESARIAL, BOLSA DE TRABAJO - SEDE LAMBAYEQUE	140100 : MULTIDISTRITAL	46,000.00	087 : PERSONA ATENDIDA	0	0	0	0	0	0	0	80	80	100	100	0	360	5 : Muy baja
19AO0000112695	ACERCAMIENTO EMPRESARIAL, BOLSA DE TRABAJO - SEDE LIMA	150100 : MULTIDISTRITAL	168,000.00	087 : PERSONA ATENDIDA	0	0	0	0	0	0	500	1,000	1,000	1,000	569	0	4,069	5 : Muy baja
19AO0000112702	ACERCAMIENTO EMPRESARIAL, BOLSA DE TRABAJO - SEDE LIMA UGC	150100 : MULTIDISTRITAL	1,062,615.00	087 : PERSONA ATENDIDA	0	0	0	0	0	0	0	1	0	0	0	0	1	5 : Muy baja
19AO0000112707	ACERCAMIENTO EMPRESARIAL, BOLSA DE TRABAJO - SEDE LORETO	160100 : MULTIDISTRITAL	16,000.00	087 : PERSONA ATENDIDA	0	0	0	0	0	0	0	40	40	40	40	0	160	5 : Muy baja
19AO0000112710	ACERCAMIENTO EMPRESARIAL, BOLSA DE TRABAJO - SEDE MADRE DE DIOS	170100 : MULTIDISTRITAL	12,000.00	087 : PERSONA ATENDIDA	0	0	0	0	0	0	0	25	25	25	50	0	125	5 : Muy baja

19AO0000112715	ACERCAMIENTO EMPRESARIAL, BOLSA DE TRABAJO - SEDE MOQUEGUA	180100 : MULTIDISTRITAL	12,000.00	087 : PERSONA ATENDIDA	0	0	0	0	0	0	0	25	25	25	50	0	125	5 : Muy baja
19AO0000112737	ACERCAMIENTO EMPRESARIAL, BOLSA DE TRABAJO - SEDE PASCO	190100 : MULTIDISTRITAL	12,000.00	087 : PERSONA ATENDIDA	0	0	0	0	0	0	0	25	25	25	50	0	125	5 : Muy baja
19AO0000112740	ACERCAMIENTO EMPRESARIAL, BOLSA DE TRABAJO - SEDE PIURA	200100 : MULTIDISTRITAL	40,000.00	087 : PERSONA ATENDIDA	0	0	0	0	0	0	0	100	100	90	90	0	380	5 : Muy baja
19AO0000112742	ACERCAMIENTO EMPRESARIAL, BOLSA DE TRABAJO - SEDE PUNO	210100 : MULTIDISTRITAL	16,000.00	087 : PERSONA ATENDIDA	0	0	0	0	0	0	0	50	50	50	50	0	200	5 : Muy baja
19AO0000112745	ACERCAMIENTO EMPRESARIAL, BOLSA DE TRABAJO - SEDE SAN MARTÍN	220100 : MULTIDISTRITAL	12,000.00	087 : PERSONA ATENDIDA	0	0	0	0	0	0	0	40	50	40	50	0	180	5 : Muy baja
19AO0000112751	ACERCAMIENTO EMPRESARIAL, BOLSA DE TRABAJO - SEDE TACNA	230100 : MULTIDISTRITAL	12,000.00	087 : PERSONA ATENDIDA	0	0	0	0	0	0	0	0	50	50	40	0	140	5 : Muy baja
19AO0000112756	ACERCAMIENTO EMPRESARIAL, BOLSA DE TRABAJO - SEDE TUMBES	240100 : MULTIDISTRITAL	12,000.00	087 : PERSONA ATENDIDA	0	0	0	0	0	0	0	50	50	25	0	0	125	5 : Muy baja
19AO0000112760	ACERCAMIENTO EMPRESARIAL, BOLSA DE TRABAJO - SEDE UCAYALI	250100 : MULTIDISTRITAL	16,000.00	087 : PERSONA ATENDIDA	0	0	0	0	0	0	0	0	50	50	40	0	140	5 : Muy baja

OEI.02 PROMOVER LA EMPLEABILIDAD DE LOS JÓVENES PARA SU INSERCIÓN LABORAL EN EL MERCADO DE TRABAJO

AEI.02.04 Asistencia técnica integral para la inserción laboral y autoempleo de los jóvenes en el mercado de trabajo.

COD.	Actividad Operativa	Ubigeo	Meta Anual S/.	U.M.	PROGRAMACION 1	2	3	4	5	6	7	8	9	10	11	12	Meta Fisica Anual	Prioridad
19AO0000112757	ASESORIA PARA LA BUSQUEDA DE EMPLEO PARA LA VINCULACION LABORAL - SEDE AMAZONAS	010100 : MULTIDISTRITAL	16,000.00	087 : PERSONA ATENDIDA	0	0	0	0	0	0	0	25	25	25	50	0	125	5 : Muy baja
19AO0000112763	ASESORIA PARA LA BUSQUEDA DE EMPLEO PARA LA VINCULACION LABORAL - SEDE ANCASH	020100 : MULTIDISTRITAL	16,000.00	087 : PERSONA ATENDIDA	0	0	0	0	0	0	0	25	25	25	50	0	125	5 : Muy baja
19AO0000112766	ASESORIA PARA LA BUSQUEDA DE EMPLEO PARA LA VINCULACION LABORAL - SEDE APURIMAC	030100 : MULTIDISTRITAL	16,000.00	087 : PERSONA ATENDIDA	0	0	0	0	0	0	0	25	25	25	50	0	125	5 : Muy baja
19AO0000112774	ASESORIA PARA LA BUSQUEDA DE EMPLEO PARA LA VINCULACION LABORAL - SEDE AREQUIPA	040100 : MULTIDISTRITAL	24,000.00	087 : PERSONA ATENDIDA	0	0	0	0	0	0	0	90	90	90	110	0	380	5 : Muy baja
19AO0000112776	ASESORIA PARA LA BUSQUEDA DE EMPLEO PARA LA VINCULACION LABORAL - SEDE AYACUCHO	050100 : MULTIDISTRITAL	16,000.00	087 : PERSONA ATENDIDA	0	0	0	0	0	0	0	25	25	25	50	0	125	5 : Muy baja
19AO0000112779	ASESORIA PARA LA BUSQUEDA DE EMPLEO PARA LA VINCULACION LABORAL - SEDE CAJAMARCA	060100 : MULTIDISTRITAL	16,000.00	087 : PERSONA ATENDIDA	0	0	0	0	0	0	0	50	50	50	50	0	200	5 : Muy baja
19AO0000112780	ASESORIA PARA LA BUSQUEDA DE EMPLEO PARA LA VINCULACION LABORAL - SEDE CUSCO	080100 : MULTIDISTRITAL	20,000.00	087 : PERSONA ATENDIDA	0	0	0	0	0	0	0	100	100	100	70	0	370	5 : Muy baja
19AO0000112782	ASESORIA PARA LA BUSQUEDA DE EMPLEO PARA LA VINCULACION LABORAL - SEDE HUANUCO	100100 : MULTIDISTRITAL	16,000.00	087 : PERSONA ATENDIDA	0	0	0	0	0	0	0	25	25	25	50	0	125	5 : Muy baja
19AO0000112786	ASESORIA PARA LA BUSQUEDA DE EMPLEO PARA LA VINCULACION LABORAL - SEDE ICA	110100 : MULTIDISTRITAL	28,800.00	087 : PERSONA ATENDIDA	0	0	0	0	0	0	0	150	150	150	150	0	600	5 : Muy baja
19AO0000112788	ASESORIA PARA LA BUSQUEDA DE EMPLEO PARA LA VINCULACION LABORAL - SEDE JUNIN	120100 : MULTIDISTRITAL	16,000.00	087 : PERSONA ATENDIDA	0	0	0	0	0	0	0	50	50	50	50	0	200	5 : Muy baja
19AO0000112790	ASESORIA PARA LA BUSQUEDA DE EMPLEO PARA LA VINCULACION LABORAL - SEDE LA LIBERTAD	130100 : MULTIDISTRITAL	20,000.00	087 : PERSONA ATENDIDA	0	0	0	0	0	0	0	100	100	100	120	0	420	5 : Muy baja
19AO0000112793	ASESORIA PARA LA BUSQUEDA DE EMPLEO PARA LA VINCULACION LABORAL - SEDE LAMBAYEQUE	140100 : MULTIDISTRITAL	20,000.00	087 : PERSONA ATENDIDA	0	0	0	0	0	0	0	80	80	100	100	0	360	5 : Muy baja
19AO0000112794	ASESORIA PARA LA BUSQUEDA DE EMPLEO PARA LA VINCULACION LABORAL - SEDE LIMA	150100 : MULTIDISTRITAL	216,000.00	087 : PERSONA ATENDIDA	0	0	0	0	0	0	500	1,000	1,000	1,000	569	0	4,069	5 : Muy baja
19AO0000112798	ASESORIA PARA LA BUSQUEDA DE EMPLEO	150100 :	236,130.00	087 :	0	0	0	0	0	0	0	1	0	0	0	0	1	5 : Muy baja

	PARA LA VINCULACION LABORAL - SEDE LIMA UGC	MULTIDISTRITAL		PERSONA ATENDIDA															
19AO0000112804	ASESORIA PARA LA BUSQUEDA DE EMPLEO PARA LA VINCULACION LABORAL - SEDE LORETO	160100 : MULTIDISTRITAL	16,000.00	087 : PERSONA ATENDIDA	0	0	0	0	0	0	0	40	40	40	40	0	160	5 : Muy baja
19AO0000112809	ASESORIA PARA LA BUSQUEDA DE EMPLEO PARA LA VINCULACION LABORAL - SEDE MADRE DE DIOS	170100 : MULTIDISTRITAL	16,000.00	087 : PERSONA ATENDIDA	0	0	0	0	0	0	0	25	25	25	50	0	125	5 : Muy baja
19AO0000112811	ASESORIA PARA LA BUSQUEDA DE EMPLEO PARA LA VINCULACION LABORAL - SEDE MOQUEGUA	180100 : MULTIDISTRITAL	16,000.00	087 : PERSONA ATENDIDA	0	0	0	0	0	0	0	25	25	25	50	0	125	5 : Muy baja
19AO0000112814	ASESORIA PARA LA BUSQUEDA DE EMPLEO PARA LA VINCULACION LABORAL - SEDE PASCO	190100 : MULTIDISTRITAL	20,000.00	087 : PERSONA ATENDIDA	0	0	0	0	0	0	0	25	25	25	50	0	125	5 : Muy baja
19AO0000112817	ASESORIA PARA LA BUSQUEDA DE EMPLEO PARA LA VINCULACION LABORAL - SEDE PIURA	200100 : MULTIDISTRITAL	16,000.00	087 : PERSONA ATENDIDA	0	0	0	0	0	0	0	100	100	90	90	0	380	5 : Muy baja
19AO0000112818	ASESORIA PARA LA BUSQUEDA DE EMPLEO PARA LA VINCULACION LABORAL - SEDE PUNO	210100 : MULTIDISTRITAL	16,000.00	087 : PERSONA ATENDIDA	0	0	0	0	0	0	0	50	50	50	50	0	200	5 : Muy baja
19AO0000112819	ASESORIA PARA LA BUSQUEDA DE EMPLEO PARA LA VINCULACION LABORAL - SEDE SAN MARTÍN	220100 : MULTIDISTRITAL	16,000.00	087 : PERSONA ATENDIDA	0	0	0	0	0	0	0	40	50	40	50	0	180	5 : Muy baja
19AO0000112820	ASESORIA PARA LA BUSQUEDA DE EMPLEO PARA LA VINCULACION LABORAL - SEDE TACNA	230100 : MULTIDISTRITAL	16,000.00	087 : PERSONA ATENDIDA	0	0	0	0	0	0	0	0	50	50	40	0	140	5 : Muy baja
19AO0000112824	ASESORIA PARA LA BUSQUEDA DE EMPLEO PARA LA VINCULACION LABORAL - SEDE TUMBES	240100 : MULTIDISTRITAL	16,000.00	087 : PERSONA ATENDIDA	0	0	0	0	0	0	0	50	50	25	0	0	125	5 : Muy baja
19AO0000112829	ASESORIA PARA LA BUSQUEDA DE EMPLEO PARA LA VINCULACION LABORAL - SEDE UCAYALI	250100 : MULTIDISTRITAL	16,000.00	087 : PERSONA ATENDIDA	0	0	0	0	0	0	0	0	50	50	40	0	140	5 : Muy baja

OEI.06 GENERAR COMPETENCIAS Y OPORTUNIDADES LABORALES PARA POBLACIONES VULNERABLES, CON ÉNFASIS EN AQUELLAS EN CONDICIONES DE POBREZA Y POBREZA EXTREMA.

AEI.06.01 Asistencia técnica integral para la inserción laboral y autoempleo de las poblaciones vulnerables, en condiciones de pobreza y pobreza extrema

COD.	Actividad Operativa	Ubigeo	Meta Anual S/.	U.M.	PROGRAMACION 1	2	3	4	5	6	7	8	9	10	11	12	Meta Fisica Anual	Prioridad
19AO000185783	CAPACITACION ESPECIALIZADA PARA PERSONAS CON DISCAPACIDAD - SEDE AREQUIPA	040100 : MULTIDISTRITAL	236,200.00	087 : PERSONA ATENDIDA	0	0	0	0	0	0	0	50	0	50	0	0	100	5 : Muy baja
19AO000185790	CAPACITACION ESPECIALIZADA PARA PERSONAS CON DISCAPACIDAD - SEDE ICA	110100 : MULTIDISTRITAL	136,200.00	087 : PERSONA ATENDIDA	0	0	0	0	0	0	0	25	0	25	0	0	50	5 : Muy baja
19AO000185797	CAPACITACION ESPECIALIZADA PARA PERSONAS CON DISCAPACIDAD - SEDE LIMA	150100 : MULTIDISTRITAL	502,585.00	087 : PERSONA ATENDIDA	0	0	0	0	0	0	0	150	0	100	0	0	250	5 : Muy baja

OEI.06 GENERAR COMPETENCIAS Y OPORTUNIDADES LABORALES PARA POBLACIONES VULNERABLES, CON ÉNFASIS EN AQUELLAS EN CONDICIONES DE POBREZA Y POBREZA EXTREMA.

AEI.06.03 Intermediación laboral acorde a la demanda del mercado laboral, para poblaciones vulnerables, en condiciones de pobreza y pobreza extrema.

COD.	Actividad Operativa	Ubigeo	Meta Anual S/.	U.M.	PROGRAMACION 1	2	3	4	5	6	7	8	9	10	11	12	Meta Fisica Anual	Prioridad
19AO0000112768	COLOCACION LABORAL ESPECIALIZADA PARA PERSONAS CON DISCAPACIDAD - SEDE AREQUIPA	040100 : MULTIDISTRITAL	24,000.00	322 : PERSONA ASISTIDA	0	0	0	0	0	0	0	0	0	50	50	0	100	5 : Muy baja
19AO0000112775	COLOCACION LABORAL ESPECIALIZADA PARA PERSONAS CON DISCAPACIDAD - SEDE ICA	110100 : MULTIDISTRITAL	24,000.00	322 : PERSONA ASISTIDA	0	0	0	0	0	0	0	0	0	0	50	0	50	5 : Muy baja
19AO0000112777	COLOCACION LABORAL ESPECIALIZADA PARA PERSONAS CON DISCAPACIDAD - SEDE LIMA	150100 : MULTIDISTRITAL	213,729.00	322 : PERSONA ASISTIDA	0	0	0	0	0	0	0	0	100	100	50	0	250	5 : Muy baja

OEI.07 PROMOVER EL EMPLEO A TRAVÉS DEL MEJORAMIENTO DE LAS COMPETENCIAS LABORALES Y NIVELES DE EMPLEABILIDAD DE LA POBLACIÓN, PARTICULARMENTE EN CONDICIONES DE DESEMPLEO Y SUBEMPLEO.

AEI.07.01 Intermediación laboral acorde a la demanda del mercado laboral de las personas en condiciones de desempleo y subempleo.

COD.	Actividad Operativa	Ubigeo	Meta Anual S/.	U.M.	PROGRAMACION 1	2	3	4	5	6	7	8	9	10	11	12	Meta Fisica Anual	Prioridad

19AO000184752	CAPACITACION EN COMPETENCIAS BASICAS, TRANSVERSALES Y TECNICAS BASICAS PARA EL EMPLEO PARA EL GRUPO DE EDAD DE 15 A 29 AÑOS - SEDE AMAZONAS	010100 : MULTIDISTRITAL	503,950.00	087 : PERSONA ATENDIDA	0	0	0	0	0	0	0	100	0	25	0	0	125	5 : Muy baja
19AO000184764	CAPACITACION EN COMPETENCIAS BASICAS, TRANSVERSALES Y TECNICAS BASICAS PARA EL EMPLEO PARA EL GRUPO DE EDAD DE 15 A 29 AÑOS - SEDE ANCASH	020100 : MULTIDISTRITAL	591,298.35	087 : PERSONA ATENDIDA	0	0	0	0	0	0	0	100	0	25	0	0	125	5 : Muy baja
19AO000184774	CAPACITACION EN COMPETENCIAS BASICAS, TRANSVERSALES Y TECNICAS BASICAS PARA EL EMPLEO PARA EL GRUPO DE EDAD DE 15 A 29 AÑOS - SEDE APURIMAC	030100 : MULTIDISTRITAL	586,405.16	087 : PERSONA ATENDIDA	0	0	0	0	0	0	0	100	0	25	0	0	125	5 : Muy baja
19AO000184777	CAPACITACION EN COMPETENCIAS BASICAS, TRANSVERSALES Y TECNICAS BASICAS PARA EL EMPLEO PARA EL GRUPO DE EDAD DE 15 A 29 AÑOS - SEDE AREQUIPA	040100 : MULTIDISTRITAL	994,827.00	087 : PERSONA ATENDIDA	0	0	0	0	0	0	0	200	0	180	0	0	380	5 : Muy baja
19AO000184782	CAPACITACION EN COMPETENCIAS BASICAS, TRANSVERSALES Y TECNICAS BASICAS PARA EL EMPLEO PARA EL GRUPO DE EDAD DE 15 A 29 AÑOS - SEDE AYACUCHO	050100 : MULTIDISTRITAL	429,667.00	087 : PERSONA ATENDIDA	0	0	0	0	0	0	0	100	0	25	0	0	125	5 : Muy baja
19AO000184790	CAPACITACION EN COMPETENCIAS BASICAS, TRANSVERSALES Y TECNICAS BASICAS PARA EL EMPLEO PARA EL GRUPO DE EDAD DE 15 A 29 AÑOS - SEDE CAJAMARCA	060100 : MULTIDISTRITAL	641,371.00	087 : PERSONA ATENDIDA	0	0	0	0	0	0	0	150	0	50	0	0	200	5 : Muy baja
19AO000184796	CAPACITACION EN COMPETENCIAS BASICAS, TRANSVERSALES Y TECNICAS BASICAS PARA EL EMPLEO PARA EL GRUPO DE EDAD DE 15 A 29 AÑOS - SEDE CUSCO	080100 : MULTIDISTRITAL	996,027.00	087 : PERSONA ATENDIDA	0	0	0	0	0	0	0	250	0	120	0	0	370	5 : Muy baja
19AO000184804	CAPACITACION EN COMPETENCIAS BASICAS, TRANSVERSALES Y TECNICAS BASICAS PARA EL EMPLEO PARA EL GRUPO DE EDAD DE 15 A 29 AÑOS - SEDE HUÁNUCO	100100 : MULTIDISTRITAL	375,987.00	087 : PERSONA ATENDIDA	0	0	0	0	0	0	0	75	0	50	0	0	125	5 : Muy baja
19AO000184817	CAPACITACION EN COMPETENCIAS BASICAS, TRANSVERSALES Y TECNICAS BASICAS PARA EL EMPLEO PARA EL GRUPO DE EDAD DE 15 A 29 AÑOS - SEDE ICA	110100 : MULTIDISTRITAL	536,493.00	087 : PERSONA ATENDIDA	0	0	0	0	0	0	0	380	0	220	0	0	600	5 : Muy baja
19AO000184827	CAPACITACION EN COMPETENCIAS BASICAS, TRANSVERSALES Y TECNICAS BASICAS PARA EL EMPLEO PARA EL GRUPO DE EDAD DE 15 A 29 AÑOS - SEDE JUNÍN	120100 : MULTIDISTRITAL	578,012.00	087 : PERSONA ATENDIDA	0	0	0	0	0	0	0	150	0	50	0	0	200	5 : Muy baja
19AO000184834	CAPACITACION EN COMPETENCIAS BASICAS, TRANSVERSALES Y TECNICAS BASICAS PARA EL EMPLEO PARA EL GRUPO DE EDAD DE 15 A 29 AÑOS - SEDE LA LIBERTAD	130100 : MULTIDISTRITAL	1,047,740.00	087 : PERSONA ATENDIDA	0	0	0	0	0	0	0	350	0	70	0	0	420	5 : Muy baja
19AO000184841	CAPACITACION EN COMPETENCIAS BASICAS, TRANSVERSALES Y TECNICAS BASICAS PARA EL EMPLEO PARA EL GRUPO DE EDAD DE 15 A 29 AÑOS - SEDE LAMBAYEQUE	140100 : MULTIDISTRITAL	970,450.00	087 : PERSONA ATENDIDA	0	0	0	0	0	0	0	260	0	100	0	0	360	5 : Muy baja
19AO000184853	CAPACITACION EN COMPETENCIAS BASICAS, TRANSVERSALES Y TECNICAS BASICAS PARA EL EMPLEO PARA EL GRUPO DE EDAD DE 15 A 29 AÑOS - SEDE LIMA	150100 : MULTIDISTRITAL	8,561,282.00	087 : PERSONA ATENDIDA	0	0	0	0	0	0	0	3,000	0	1,069	0	0	4,069	5 : Muy baja
19AO000184863	CAPACITACION EN COMPETENCIAS BASICAS, TRANSVERSALES Y TECNICAS BASICAS PARA EL EMPLEO PARA EL GRUPO DE EDAD DE 15 A 29 AÑOS - SEDE LIMA UGC	150100 : MULTIDISTRITAL	2,161,214.00	087 : PERSONA ATENDIDA	0	0	0	0	0	0	0	1	0	0	0	0	1	5 : Muy baja
19AO000184870	CAPACITACION EN COMPETENCIAS BASICAS, TRANSVERSALES Y TECNICAS BASICAS PARA EL EMPLEO PARA EL GRUPO DE EDAD DE 15 A 29 AÑOS - SEDE LORETO	160100 : MULTIDISTRITAL	943,270.00	087 : PERSONA ATENDIDA	0	0	0	0	0	0	0	120	0	40	0	0	160	5 : Muy baja
19AO000184895	CAPACITACION EN COMPETENCIAS BASICAS, TRANSVERSALES Y TECNICAS BASICAS PARA EL EMPLEO PARA EL GRUPO DE EDAD DE 15 A 29 AÑOS - SEDE MADRE DE DIOS	170100 : MULTIDISTRITAL	445,404.00	087 : PERSONA ATENDIDA	0	0	0	0	0	0	0	100	0	25	0	0	125	5 : Muy baja
19AO000184915	CAPACITACION EN COMPETENCIAS BASICAS, TRANSVERSALES Y TECNICAS BASICAS PARA EL EMPLEO PARA EL GRUPO DE EDAD DE 15 A 29 AÑOS - SEDE MOQUEGUA	180100 : MULTIDISTRITAL	369,645.00	087 : PERSONA ATENDIDA	0	0	0	0	0	0	0	100	0	25	0	0	125	5 : Muy baja
19AO000184922	CAPACITACION EN COMPETENCIAS BASICAS, TRANSVERSALES Y TECNICAS BASICAS PARA EL EMPLEO PARA EL GRUPO DE EDAD DE 15 A 29 AÑOS - SEDE PASCO	190100 : MULTIDISTRITAL	384,824.00	087 : PERSONA ATENDIDA	0	0	0	0	0	0	0	100	0	25	0	0	125	5 : Muy baja
19AO000184939	CAPACITACION EN COMPETENCIAS BASICAS,	200100 :	982,979.00	087 :	0	0	0	0	0	0	0	280	0	100	0	0	380	5 : Muy baja

	TRANSVERSALES Y TECNICAS BASICAS PARA EL EMPLEO PARA EL GRUPO DE EDAD DE 15 A 29 AÑOS - SEDE PIURA	MULTIDISTRITAL		PERSONA ATENDIDA															
19AO000184949	CAPACITACION EN COMPETENCIAS BASICAS, TRANSVERSALES Y TECNICAS BASICAS PARA EL EMPLEO PARA EL GRUPO DE EDAD DE 15 A 29 AÑOS - SEDE PUNO	210100 : MULTIDISTRITAL	973,703.00	087 : PERSONA ATENDIDA	0	0	0	0	0	0	0	150	0	50	0	0	200	5 : Muy baja
19AO000184999	CAPACITACION EN COMPETENCIAS BASICAS, TRANSVERSALES Y TECNICAS BASICAS PARA EL EMPLEO PARA EL GRUPO DE EDAD DE 15 A 29 AÑOS - SEDE SAN MARTÍN	220100 : MULTIDISTRITAL	727,860.00	087 : PERSONA ATENDIDA	0	0	0	0	0	0	0	130	0	50	0	0	180	5 : Muy baja
19AO000185744	CAPACITACION EN COMPETENCIAS BASICAS, TRANSVERSALES Y TECNICAS BASICAS PARA EL EMPLEO PARA EL GRUPO DE EDAD DE 15 A 29 AÑOS - SEDE TACNA	230100 : MULTIDISTRITAL	458,680.00	087 : PERSONA ATENDIDA	0	0	0	0	0	0	0	100	0	40	0	0	140	5 : Muy baja
19AO000185763	CAPACITACION EN COMPETENCIAS BASICAS, TRANSVERSALES Y TECNICAS BASICAS PARA EL EMPLEO PARA EL GRUPO DE EDAD DE 15 A 29 AÑOS - SEDE TUMBES	240100 : MULTIDISTRITAL	418,674.00	087 : PERSONA ATENDIDA	0	0	0	0	0	0	0	100	0	25	0	0	125	5 : Muy baja
19AO000185771	CAPACITACION EN COMPETENCIAS BASICAS, TRANSVERSALES Y TECNICAS BASICAS PARA EL EMPLEO PARA EL GRUPO DE EDAD DE 15 A 29 AÑOS - SEDE UCAYALI	250100 : MULTIDISTRITAL	542,885.00	087 : PERSONA ATENDIDA	0	0	0	0	0	0	0	100	0	40	0	0	140	5 : Muy baja

OEI.07 PROMOVER EL EMPLEO A TRAVÉS DEL MEJORAMIENTO DE LAS COMPETENCIAS LABORALES Y NIVELES DE EMPLEABILIDAD DE LA POBLACIÓN, PARTICULARMENTE EN CONDICIONES DE DESEMPLEO Y SUBEMPLEO.

AEI.07.02 Asistencia técnica integral para la inserción laboral y autoempleo de las personas en condiciones de desempleo y subempleo.

COD.	Actividad Operativa	Ubigeo	Meta Anual S/.	U.M.	PROGRAMACION 1	2	3	4	5	6	7	8	9	10	11	12	Meta Fisica Anual	Prioridad
19AO000112631	GESTION DE EXPEDIENTES PARA DETERMINACION DE LA OFERTA LABORAL, FORMATIVA Y COMPETENCIAS A CERTIFICAR - SEDE AMAZONAS	010100 : MULTIDISTRITAL	1,000.00	051 : EXPEDIENTE	0	0	1	0	0	1	0	0	0	0	0	0	2	5 : Muy baja
19AO000112635	GESTION DE EXPEDIENTES PARA DETERMINACION DE LA OFERTA LABORAL, FORMATIVA Y COMPETENCIAS A CERTIFICAR - SEDE ANCASH	020100 : MULTIDISTRITAL	1,000.00	051 : EXPEDIENTE	0	0	1	0	0	1	0	0	0	0	0	0	2	5 : Muy baja
19AO000112639	GESTION DE EXPEDIENTES PARA DETERMINACION DE LA OFERTA LABORAL, FORMATIVA Y COMPETENCIAS A CERTIFICAR - SEDE APURIMAC	030100 : MULTIDISTRITAL	1,000.00	051 : EXPEDIENTE	0	0	1	0	0	1	0	0	0	0	0	0	2	5 : Muy baja
19AO000112646	GESTION DE EXPEDIENTES PARA DETERMINACION DE LA OFERTA LABORAL, FORMATIVA Y COMPETENCIAS A CERTIFICAR - SEDE AREQUIPA	040100 : MULTIDISTRITAL	1,000.00	051 : EXPEDIENTE	0	0	1	0	0	2	0	0	0	0	0	0	3	5 : Muy baja
19AO000112650	GESTION DE EXPEDIENTES PARA DETERMINACION DE LA OFERTA LABORAL, FORMATIVA Y COMPETENCIAS A CERTIFICAR - SEDE AYACUCHO	050100 : MULTIDISTRITAL	1,000.00	051 : EXPEDIENTE	0	0	1	0	0	1	0	0	0	0	0	0	2	5 : Muy baja
19AO000112655	GESTION DE EXPEDIENTES PARA DETERMINACION DE LA OFERTA LABORAL, FORMATIVA Y COMPETENCIAS A CERTIFICAR - SEDE CAJAMARCA	060100 : MULTIDISTRITAL	1,000.00	051 : EXPEDIENTE	0	0	1	0	0	1	0	0	0	0	0	0	2	5 : Muy baja
19AO000112658	GESTION DE EXPEDIENTES PARA DETERMINACION DE LA OFERTA LABORAL, FORMATIVA Y COMPETENCIAS A CERTIFICAR - SEDE CUSCO	080100 : MULTIDISTRITAL	1,000.00	051 : EXPEDIENTE	0	0	1	0	0	1	0	0	0	0	0	0	2	5 : Muy baja
19AO000112660	GESTION DE EXPEDIENTES PARA DETERMINACION DE LA OFERTA LABORAL, FORMATIVA Y COMPETENCIAS A CERTIFICAR - SEDE HUANUCO	100100 : MULTIDISTRITAL	1,000.00	051 : EXPEDIENTE	0	0	1	0	0	1	0	0	0	0	0	0	2	5 : Muy baja
19AO000112661	GESTION DE EXPEDIENTES PARA DETERMINACION DE LA OFERTA LABORAL, FORMATIVA Y COMPETENCIAS A CERTIFICAR - SEDE ICA	110100 : MULTIDISTRITAL	1,000.00	051 : EXPEDIENTE	0	0	1	0	0	2	0	0	0	0	0	0	3	5 : Muy baja
19AO000112668	GESTION DE EXPEDIENTES PARA DETERMINACION DE LA OFERTA LABORAL, FORMATIVA Y COMPETENCIAS A CERTIFICAR - SEDE JUNIN	120100 : MULTIDISTRITAL	1,000.00	051 : EXPEDIENTE	0	0	1	0	0	1	0	0	0	0	0	0	2	5 : Muy baja
19AO000112675	GESTION DE EXPEDIENTES PARA DETERMINACION DE LA OFERTA LABORAL,	130100 : MULTIDISTRITAL	1,000.00	051 : EXPEDIENTE	0	0	1	0	0	1	0	0	0	0	0	0	2	5 : Muy baja

	FORMATIVA Y COMPETENCIAS A CERTIFICAR - SEDE LA LIBERTAD																	
19AO000112677	GESTION DE EXPEDIENTES PARA DETERMINACION DE LA OFERTA LABORAL, FORMATIVA Y COMPETENCIAS A CERTIFICAR - SEDE LAMBAYEQUE	140100 : MULTIDISTRITAL	1,000.00	051 : EXPEDIENTE	0	0	1	0	0	1	0	0	0	0	0	0	2	5 : Muy baja
19AO000112684	GESTION DE EXPEDIENTES PARA DETERMINACION DE LA OFERTA LABORAL, FORMATIVA Y COMPETENCIAS A CERTIFICAR - SEDE LIMA	150100 : MULTIDISTRITAL	1,000.00	051 : EXPEDIENTE	0	0	1	0	0	2	0	0	0	0	0	0	3	5 : Muy baja
19AO000112687	GESTION DE EXPEDIENTES PARA DETERMINACION DE LA OFERTA LABORAL, FORMATIVA Y COMPETENCIAS A CERTIFICAR - SEDE LIMA UGC	150100 : MULTIDISTRITAL	1,690,000.00	051 : EXPEDIENTE	0	0	1	0	0	0	0	0	0	0	0	0	1	5 : Muy baja
19AO000112691	GESTION DE EXPEDIENTES PARA DETERMINACION DE LA OFERTA LABORAL, FORMATIVA Y COMPETENCIAS A CERTIFICAR - SEDE LORETO	160100 : MULTIDISTRITAL	1,000.00	051 : EXPEDIENTE	0	0	1	0	0	1	0	0	0	0	0	0	2	5 : Muy baja
19AO000112694	GESTION DE EXPEDIENTES PARA DETERMINACION DE LA OFERTA LABORAL, FORMATIVA Y COMPETENCIAS A CERTIFICAR - SEDE MADRE DE DIOS	170100 : MULTIDISTRITAL	1,000.00	051 : EXPEDIENTE	0	0	1	0	0	1	0	0	0	0	0	0	2	5 : Muy baja
19AO000112698	GESTION DE EXPEDIENTES PARA DETERMINACION DE LA OFERTA LABORAL, FORMATIVA Y COMPETENCIAS A CERTIFICAR - SEDE MOQUEGUA	180100 : MULTIDISTRITAL	1,000.00	051 : EXPEDIENTE	0	0	1	0	0	1	0	0	0	0	0	0	2	5 : Muy baja
19AO000112701	GESTION DE EXPEDIENTES PARA DETERMINACION DE LA OFERTA LABORAL, FORMATIVA Y COMPETENCIAS A CERTIFICAR - SEDE PASCO	190100 : MULTIDISTRITAL	1,000.00	051 : EXPEDIENTE	0	0	1	0	0	1	0	0	0	0	0	0	2	5 : Muy baja
19AO000112704	GESTION DE EXPEDIENTES PARA DETERMINACION DE LA OFERTA LABORAL, FORMATIVA Y COMPETENCIAS A CERTIFICAR - SEDE PIURA	200100 : MULTIDISTRITAL	1,000.00	051 : EXPEDIENTE	0	0	1	0	0	1	0	0	0	0	0	0	2	5 : Muy baja
19AO000112708	GESTION DE EXPEDIENTES PARA DETERMINACION DE LA OFERTA LABORAL, FORMATIVA Y COMPETENCIAS A CERTIFICAR - SEDE PUNO	210100 : MULTIDISTRITAL	1,000.00	051 : EXPEDIENTE	0	0	1	0	0	1	0	0	0	0	0	0	2	5 : Muy baja
19AO000112709	GESTION DE EXPEDIENTES PARA DETERMINACION DE LA OFERTA LABORAL, FORMATIVA Y COMPETENCIAS A CERTIFICAR - SEDE SAN MARTÍN	220100 : MULTIDISTRITAL	1,000.00	051 : EXPEDIENTE	0	0	1	0	0	1	0	0	0	0	0	0	2	5 : Muy baja
19AO000112712	GESTION DE EXPEDIENTES PARA DETERMINACION DE LA OFERTA LABORAL, FORMATIVA Y COMPETENCIAS A CERTIFICAR - SEDE TACNA	230100 : MULTIDISTRITAL	1,000.00	051 : EXPEDIENTE	0	0	1	0	0	1	0	0	0	0	0	0	2	5 : Muy baja
19AO000112713	GESTION DE EXPEDIENTES PARA DETERMINACION DE LA OFERTA LABORAL, FORMATIVA Y COMPETENCIAS A CERTIFICAR - SEDE TUMBES	240100 : MULTIDISTRITAL	1,000.00	051 : EXPEDIENTE	0	0	1	0	0	1	0	0	0	0	0	0	2	5 : Muy baja
19AO000112717	GESTION DE EXPEDIENTES PARA DETERMINACION DE LA OFERTA LABORAL, FORMATIVA Y COMPETENCIAS A CERTIFICAR - SEDE UCAYALI	250100 : MULTIDISTRITAL	1,000.00	051 : EXPEDIENTE	0	0	1	0	0	1	0	0	0	0	0	0	2	5 : Muy baja
19AO000112822	PROMOCION DE LOS SERVICIOS DE CAPACITACION, CERTIFICACION DE COMPETENCIAS LABORALES Y FOCALIZACION DE BENEFICIARIOS - SEDE AMAZONAS	010100 : MULTIDISTRITAL	22,300.00	466 : PERSONA ACREDITADA	0	0	0	0	0	50	75	43	0	0	0	0	168	5 : Muy baja
19AO000112825	PROMOCION DE LOS SERVICIOS DE CAPACITACION, CERTIFICACION DE COMPETENCIAS LABORALES Y FOCALIZACION DE BENEFICIARIOS - SEDE ANCASH	020100 : MULTIDISTRITAL	15,000.00	466 : PERSONA ACREDITADA	0	0	0	0	25	25	50	68	0	0	0	0	168	5 : Muy baja
19AO000112828	PROMOCION DE LOS SERVICIOS DE CAPACITACION, CERTIFICACION DE COMPETENCIAS LABORALES Y FOCALIZACION DE BENEFICIARIOS - SEDE APURIMAC	030100 : MULTIDISTRITAL	15,000.00	466 : PERSONA ACREDITADA	0	0	0	0	0	35	50	83	0	0	0	0	168	5 : Muy baja
19AO000112849	PROMOCION DE LOS SERVICIOS DE CAPACITACION, CERTIFICACION DE COMPETENCIAS LABORALES Y FOCALIZACION DE BENEFICIARIOS - SEDE AREQUIPA	040100 : MULTIDISTRITAL	94,764.00	466 : PERSONA ACREDITADA	0	0	0	0	50	95	100	135	135	0	0	0	515	5 : Muy baja
19AO000112873	PROMOCION DE LOS SERVICIOS DE CAPACITACION, CERTIFICACION DE	050100 : MULTIDISTRITAL	15,000.00	466 : PERSONA ACREDITADA	0	0	0	0	0	68	100	0	0	0	0	0	168	5 : Muy baja

	COMPETENCIAS LABORALES Y FOCALIZACION DE BENEFICIARIOS - SEDE AYACUCHO																		
19AO0000112880	PROMOCION DE LOS SERVICIOS DE CAPACITACION, CERTIFICACION DE COMPETENCIAS LABORALES Y FOCALIZACION DE BENEFICIARIOS - SEDE CAJAMARCA	060100 : MULTIDISTRITAL	57,100.00	466 : PERSONA ACREDITADA	0	0	0	0	35	25	35	100	75	0	0	0	270	5 : Muy baja
19AO0000112882	PROMOCION DE LOS SERVICIOS DE CAPACITACION, CERTIFICACION DE COMPETENCIAS LABORALES Y FOCALIZACION DE BENEFICIARIOS - SEDE CUSCO	080100 : MULTIDISTRITAL	64,945.00	466 : PERSONA ACREDITADA	0	0	0	0	50	100	125	155	70	0	0	0	500	5 : Muy baja
19AO0000112884	PROMOCION DE LOS SERVICIOS DE CAPACITACION, CERTIFICACION DE COMPETENCIAS LABORALES Y FOCALIZACION DE BENEFICIARIOS - SEDE HUÁNUCO	100100 : MULTIDISTRITAL	15,000.00	466 : PERSONA ACREDITADA	0	0	0	0	0	35	75	58	0	0	0	0	168	5 : Muy baja
19AO0000112885	PROMOCION DE LOS SERVICIOS DE CAPACITACION, CERTIFICACION DE COMPETENCIAS LABORALES Y FOCALIZACION DE BENEFICIARIOS - SEDE ICA	110100 : MULTIDISTRITAL	94,764.00	466 : PERSONA ACREDITADA	0	0	0	75	135	195	270	135	0	0	0	0	810	5 : Muy baja
19AO0000112889	PROMOCION DE LOS SERVICIOS DE CAPACITACION, CERTIFICACION DE COMPETENCIAS LABORALES Y FOCALIZACION DE BENEFICIARIOS - SEDE JUNÍN	120100 : MULTIDISTRITAL	38,545.00	466 : PERSONA ACREDITADA	0	0	0	0	35	75	75	35	50	0	0	0	270	5 : Muy baja
19AO0000112891	PROMOCION DE LOS SERVICIOS DE CAPACITACION, CERTIFICACION DE COMPETENCIAS LABORALES Y FOCALIZACION DE BENEFICIARIOS - SEDE LA LIBERTAD	130100 : MULTIDISTRITAL	98,845.00	466 : PERSONA ACREDITADA	0	0	0	50	82	135	80	85	135	0	0	0	567	5 : Muy baja
19AO0000112893	PROMOCION DE LOS SERVICIOS DE CAPACITACION, CERTIFICACION DE COMPETENCIAS LABORALES Y FOCALIZACION DE BENEFICIARIOS - SEDE LAMBAYEQUE	140100 : MULTIDISTRITAL	98,845.00	466 : PERSONA ACREDITADA	0	0	0	0	86	120	120	80	80	0	0	0	486	5 : Muy baja
19AO0000112897	PROMOCION DE LOS SERVICIOS DE CAPACITACION, CERTIFICACION DE COMPETENCIAS LABORALES Y FOCALIZACION DE BENEFICIARIOS - SEDE LIMA	150100 : MULTIDISTRITAL	620,664.00	466 : PERSONA ACREDITADA	0	0	0	725	925	1,313	950	820	762	0	0	0	5,495	5 : Muy baja
19AO0000112899	PROMOCION DE LOS SERVICIOS DE CAPACITACION, CERTIFICACION DE COMPETENCIAS LABORALES Y FOCALIZACION DE BENEFICIARIOS - SEDE LIMA UGC	150100 : MULTIDISTRITAL	1,934,779.00	466 : PERSONA ACREDITADA	0	0	0	0	0	1	0	0	0	0	0	0	1	5 : Muy baja
19AO0000112902	PROMOCION DE LOS SERVICIOS DE CAPACITACION, CERTIFICACION DE COMPETENCIAS LABORALES Y FOCALIZACION DE BENEFICIARIOS - SEDE LORETO	160100 : MULTIDISTRITAL	19,120.00	466 : PERSONA ACREDITADA	0	0	0	0	75	106	35	0	0	0	0	0	216	5 : Muy baja
19AO0000112906	PROMOCION DE LOS SERVICIOS DE CAPACITACION, CERTIFICACION DE COMPETENCIAS LABORALES Y FOCALIZACION DE BENEFICIARIOS - SEDE MADRE DE DIOS	170100 : MULTIDISTRITAL	19,120.00	466 : PERSONA ACREDITADA	0	0	0	0	0	25	25	75	43	0	0	0	168	5 : Muy baja
19AO0000112907	PROMOCION DE LOS SERVICIOS DE CAPACITACION, CERTIFICACION DE COMPETENCIAS LABORALES Y FOCALIZACION DE BENEFICIARIOS - SEDE MOQUEGUA	180100 : MULTIDISTRITAL	15,000.00	466 : PERSONA ACREDITADA	0	0	0	0	0	48	35	35	50	0	0	0	168	5 : Muy baja
19AO0000112912	PROMOCION DE LOS SERVICIOS DE CAPACITACION, CERTIFICACION DE COMPETENCIAS LABORALES Y FOCALIZACION DE BENEFICIARIOS - SEDE PASCO	190100 : MULTIDISTRITAL	15,000.00	466 : PERSONA ACREDITADA	0	0	0	0	0	25	25	75	43	0	0	0	168	5 : Muy baja
19AO0000112915	PROMOCION DE LOS SERVICIOS DE CAPACITACION, CERTIFICACION DE COMPETENCIAS LABORALES Y FOCALIZACION DE BENEFICIARIOS - SEDE PIURA	200100 : MULTIDISTRITAL	102,745.00	466 : PERSONA ACREDITADA	0	0	0	0	104	120	120	84	85	0	0	0	513	5 : Muy baja
19AO0000112919	PROMOCION DE LOS SERVICIOS DE CAPACITACION, CERTIFICACION DE COMPETENCIAS LABORALES Y FOCALIZACION DE BENEFICIARIOS - SEDE PUNO	210100 : MULTIDISTRITAL	102,745.00	466 : PERSONA ACREDITADA	0	0	0	0	35	135	100	0	0	0	0	0	270	5 : Muy baja
19AO0000112921	PROMOCION DE LOS SERVICIOS DE CAPACITACION, CERTIFICACION DE COMPETENCIAS LABORALES Y FOCALIZACION DE BENEFICIARIOS - SEDE SAN MARTÍN	220100 : MULTIDISTRITAL	19,120.00	466 : PERSONA ACREDITADA	0	0	0	0	30	63	70	30	50	0	0	0	243	5 : Muy baja
19AO0000112923	PROMOCION DE LOS SERVICIOS DE CAPACITACION, CERTIFICACION DE COMPETENCIAS LABORALES Y FOCALIZACION DE BENEFICIARIOS - SEDE TACNA	230100 : MULTIDISTRITAL	19,120.00	466 : PERSONA ACREDITADA	0	0	0	0	0	69	85	35	0	0	0	0	189	5 : Muy baja
19AO0000112924	PROMOCION DE LOS SERVICIOS DE CAPACITACION, CERTIFICACION DE	240100 : MULTIDISTRITAL	19,120.00	466 : PERSONA ACREDITADA	0	0	0	0	0	50	75	43	0	0	0	0	168	5 : Muy baja

		COMPETENCIAS LABORALES Y FOCALIZACION DE BENEFICIARIOS - SEDE TUMBES																	
	19AO0000112927	PROMOCION DE LOS SERVICIOS DE CAPACITACION, CERTIFICACION DE COMPETENCIAS LABORALES Y FOCALIZACION DE BENEFICIARIOS - SEDE UCAYALI	250100 : MULTIDISTRITAL	19,120.00	466 : PERSONA ACREDITADA	0	0	0	0	0	25	79	85	0	0	0	0	189	5 : Muy baja

Centro de Costo: 02.01 -

OEI.07 PROMOVER EL EMPLEO A TRAVÉS DEL MEJORAMIENTO DE LAS COMPETENCIAS LABORALES Y NIVELES DE EMPLEABILIDAD DE LA POBLACIÓN, PARTICULARMENTE EN CONDICIONES DE DESEMPLEO Y SUBEMPLEO.

AEI.07.02 Asistencia técnica integral para la inserción laboral y autoempleo de las personas en condiciones de desempleo y subempleo.

COD.	Actividad Operativa	Ubigeo	Meta Anual S/.	U.M.	PROGRAMACION 1	2	3	4	5	6	7	8	9	10	11	12	Meta Fisica Anual	Prioridad
19AO0000099809	GESTIÓN DEL PROGRAMA LIMA - UGAL	150100 : MULTIDISTRITAL	612,911.00	001 : ACCION	0	0	0	1	0	0	0	1	0	0	0	1	3	5 : Muy baja
19AO0000100235	GESTIÓN DEL PROGRAMA LIMA - UGAL	150100 : MULTIDISTRITAL	612,911.00	001 : ACCION	0	0	0	1	0	0	0	1	0	0	0	1	3	5 : Muy baja
19AO0000100566	GESTIÓN DEL PROGRAMA LIMA - UGAL	150100 : MULTIDISTRITAL	612,911.00	001 : ACCION	0	0	0	1	0	0	0	1	0	0	0	1	3	5 : Muy baja
19AO0000100888	GESTIÓN DEL PROGRAMA LIMA - UGAL	150100 : MULTIDISTRITAL	612,911.00	001 : ACCION	0	0	0	1	0	0	0	1	0	0	0	1	3	5 : Muy baja
19AO0000104591	GESTIÓN DEL PROGRAMA LIMA - UGAL	150100 : MULTIDISTRITAL	612,911.00	001 : ACCION	0	0	0	1	0	0	0	1	0	0	0	1	3	5 : Muy baja
19AO0000104948	GESTIÓN DEL PROGRAMA LIMA - UGAL	150100 : MULTIDISTRITAL	612,911.00	001 : ACCION	0	0	0	1	0	0	0	1	0	0	0	1	3	5 : Muy baja
19AO0000105486	GESTIÓN DEL PROGRAMA LIMA - UGAL	150100 : MULTIDISTRITAL	612,911.00	001 : ACCION	0	0	0	1	0	0	0	1	0	0	0	1	3	5 : Muy baja
19AO0000105905	GESTIÓN DEL PROGRAMA LIMA - UGAL	150100 : MULTIDISTRITAL	612,911.00	001 : ACCION	0	0	0	1	0	0	0	1	0	0	0	1	3	5 : Muy baja
19AO0000106234	GESTIÓN DEL PROGRAMA LIMA - UGAL	150100 : MULTIDISTRITAL	612,911.00	001 : ACCION	0	0	0	1	0	0	0	1	0	0	0	1	3	5 : Muy baja
19AO0000106567	GESTIÓN DEL PROGRAMA LIMA - UGAL	150100 : MULTIDISTRITAL	612,911.00	001 : ACCION	0	0	0	1	0	0	0	1	0	0	0	1	3	5 : Muy baja
19AO0000106909	GESTIÓN DEL PROGRAMA LIMA - UGAL	150100 : MULTIDISTRITAL	612,911.00	001 : ACCION	0	0	0	1	0	0	0	1	0	0	0	1	3	5 : Muy baja
19AO0000108439	GESTIÓN DEL PROGRAMA LIMA - UGAL	150100 : MULTIDISTRITAL	612,911.00	001 : ACCION	0	0	0	1	0	0	0	1	0	0	0	1	3	5 : Muy baja
19AO0000108985	GESTIÓN DEL PROGRAMA LIMA - UGAL	150100 : MULTIDISTRITAL	612,911.00	001 : ACCION	0	0	0	1	0	0	0	1	0	0	0	1	3	5 : Muy baja
19AO0000110786	GESTIÓN DEL PROGRAMA LIMA - UGAL	150100 : MULTIDISTRITAL	612,911.00	001 : ACCION	0	0	0	1	0	0	0	1	0	0	0	1	3	5 : Muy baja
19AO0000112320	GESTIÓN DEL PROGRAMA LIMA - UGAL	150100 : MULTIDISTRITAL	612,911.00	001 : ACCION	0	0	0	1	0	0	0	1	0	0	0	1	3	5 : Muy baja

Centro de Costo: 06.01 -

OEI.07 PROMOVER EL EMPLEO A TRAVÉS DEL MEJORAMIENTO DE LAS COMPETENCIAS LABORALES Y NIVELES DE EMPLEABILIDAD DE LA POBLACIÓN, PARTICULARMENTE EN CONDICIONES DE DESEMPLEO Y SUBEMPLEO.

AEI.07.02 Asistencia técnica integral para la inserción laboral y autoempleo de las personas en condiciones de desempleo y subempleo.

COD.	Actividad Operativa	Ubigeo	Meta Anual S/.	U.M.	PROGRAMACION 1	2	3	4	5	6	7	8	9	10	11	12	Meta Fisica Anual	Prioridad
19AO0000099840	MODELO DE INTERVENCIÓN PARA LA ORIENTACIÓN, CAPACITACIÓN Y ASISTENCIA TÉCNICA PARA EL AUTOEMPLEO	000000 : MULTIDISTRITAL	3,063,000.00	060 : INFORME	0	0	1	0	0	1	0	0	0	1	0	1	4	5 : Muy baja
19AO0000100266	MODELO DE INTERVENCIÓN PARA LA ORIENTACIÓN, CAPACITACIÓN Y ASISTENCIA TÉCNICA PARA EL AUTOEMPLEO	000000 : MULTIDISTRITAL	3,063,000.00	060 : INFORME	0	0	1	0	0	1	0	0	0	1	0	1	4	5 : Muy baja
19AO0000100597	MODELO DE INTERVENCIÓN PARA LA ORIENTACIÓN, CAPACITACIÓN Y ASISTENCIA TÉCNICA PARA EL AUTOEMPLEO	000000 : MULTIDISTRITAL	3,063,000.00	060 : INFORME	0	0	1	0	0	1	0	0	0	1	0	1	4	5 : Muy baja
19AO0000100919	MODELO DE INTERVENCIÓN PARA LA ORIENTACIÓN, CAPACITACIÓN Y ASISTENCIA TÉCNICA PARA EL AUTOEMPLEO	000000 : MULTIDISTRITAL	3,063,000.00	060 : INFORME	0	0	1	0	0	1	0	0	0	1	0	1	4	5 : Muy baja
19AO0000104622	MODELO DE INTERVENCIÓN PARA LA ORIENTACIÓN, CAPACITACIÓN Y ASISTENCIA TÉCNICA PARA EL AUTOEMPLEO	000000 : MULTIDISTRITAL	3,063,000.00	060 : INFORME	0	0	1	0	0	1	0	0	0	1	0	1	4	5 : Muy baja
19AO0000104979	MODELO DE INTERVENCIÓN PARA LA	000000 :	3,063,000.00	060 :	0	0	1	0	0	1	0	0	0	1	0	1	4	5 : Muy baja

	ORIENTACIÓN, CAPACITACIÓN Y ASISTENCIA TÉCNICA PARA EL AUTOEMPLEO	MULTIDISTRITAL		INFORME															
19AO0000105517	MODELO DE INTERVENCIÓN PARA LA ORIENTACIÓN, CAPACITACIÓN Y ASISTENCIA TÉCNICA PARA EL AUTOEMPLEO	000000 : MULTIDISTRITAL	3,063,000.00	060 : INFORME	0	0	1	0	0	1	0	0	0	1	0	1	4	5 : Muy baja
19AO0000105936	MODELO DE INTERVENCIÓN PARA LA ORIENTACIÓN, CAPACITACIÓN Y ASISTENCIA TÉCNICA PARA EL AUTOEMPLEO	000000 : MULTIDISTRITAL	3,063,000.00	060 : INFORME	0	0	1	0	0	1	0	0	0	1	0	1	4	5 : Muy baja
19AO0000106265	MODELO DE INTERVENCIÓN PARA LA ORIENTACIÓN, CAPACITACIÓN Y ASISTENCIA TÉCNICA PARA EL AUTOEMPLEO	000000 : MULTIDISTRITAL	3,063,000.00	060 : INFORME	0	0	1	0	0	1	0	0	0	1	0	1	4	5 : Muy baja
19AO0000106598	MODELO DE INTERVENCIÓN PARA LA ORIENTACIÓN, CAPACITACIÓN Y ASISTENCIA TÉCNICA PARA EL AUTOEMPLEO	000000 : MULTIDISTRITAL	3,063,000.00	060 : INFORME	0	0	1	0	0	1	0	0	0	1	0	1	4	5 : Muy baja
19AO0000106940	MODELO DE INTERVENCIÓN PARA LA ORIENTACIÓN, CAPACITACIÓN Y ASISTENCIA TÉCNICA PARA EL AUTOEMPLEO	000000 : MULTIDISTRITAL	3,063,000.00	060 : INFORME	0	0	1	0	0	1	0	0	0	1	0	1	4	5 : Muy baja
19AO0000108470	MODELO DE INTERVENCIÓN PARA LA ORIENTACIÓN, CAPACITACIÓN Y ASISTENCIA TÉCNICA PARA EL AUTOEMPLEO	000000 : MULTIDISTRITAL	3,063,000.00	060 : INFORME	0	0	1	0	0	1	0	0	0	1	0	1	4	5 : Muy baja
19AO0000109016	MODELO DE INTERVENCIÓN PARA LA ORIENTACIÓN, CAPACITACIÓN Y ASISTENCIA TÉCNICA PARA EL AUTOEMPLEO	000000 : MULTIDISTRITAL	3,063,000.00	060 : INFORME	0	0	1	0	0	1	0	0	0	1	0	1	4	5 : Muy baja
19AO0000110817	MODELO DE INTERVENCIÓN PARA LA ORIENTACIÓN, CAPACITACIÓN Y ASISTENCIA TÉCNICA PARA EL AUTOEMPLEO	000000 : MULTIDISTRITAL	3,063,000.00	060 : INFORME	0	0	1	0	0	1	0	0	0	1	0	1	4	5 : Muy baja
19AO0000112351	MODELO DE INTERVENCIÓN PARA LA ORIENTACIÓN, CAPACITACIÓN Y ASISTENCIA TÉCNICA PARA EL AUTOEMPLEO	000000 : MULTIDISTRITAL	3,063,000.00	060 : INFORME	0	0	1	0	0	1	0	0	0	1	0	1	4	5 : Muy baja

Centro de Costo: 04 - UNIDAD GERENCIAL DE ADMINISTRACIÓN

OEI.08 MEJORAR EL MODELO DE GESTIÓN INSTITUCIONAL CENTRADO EN EL CIUDADANO

AEI.08.04 Impulsar el cumplimiento óptimo de los procesos del MTPE

COD.	Actividad Operativa	Ubigeo	Meta Anual S/.	U.M.	PROGRAMACION 1	2	3	4	5	6	7	8	9	10	11	12	Meta Fisica Anual	Prioridad
19AO0000186623	GESTION DEL PROGRAMA - UGA	150100 : MULTIDISTRITAL	3,449,471.00	001 : ACCION	1	1	1	1	1	1	1	1	1	1	1	1	12	5 : Muy baja

Centro de Costo: 03 - UNIDAD GERENCIAL DE PLANIFICACIÓN, PRESUPUESTO, MONITOREO Y EVALUACIÓN

OEI.08 MEJORAR EL MODELO DE GESTIÓN INSTITUCIONAL CENTRADO EN EL CIUDADANO

AEI.08.01 Fortalecer y articular territorialmente al Ente Rector para beneficio de la población

COD.	Actividad Operativa	Ubigeo	Meta Anual S/.	U.M.	PROGRAMACION 1	2	3	4	5	6	7	8	9	10	11	12	Meta Fisica Anual	Prioridad
19AO0000186464	SEGUIMIENTO Y EVALUACION DEL PROGRAMA	150100 : MULTIDISTRITAL	1,000,000.00	060 : INFORME	1	1	1	1	1	1	1	1	1	1	1	1	12	5 : Muy baja

OEI.08 MEJORAR EL MODELO DE GESTIÓN INSTITUCIONAL CENTRADO EN EL CIUDADANO

AEI.08.04 Impulsar el cumplimiento óptimo de los procesos del MTPE

COD.	Actividad Operativa	Ubigeo	Meta Anual S/.	U.M.	PROGRAMACION 1	2	3	4	5	6	7	8	9	10	11	12	Meta Fisica Anual	Prioridad
19AO0000112904	GESTION DEL PROGRAMA - UGP	150100 : MULTIDISTRITAL	1,000,000.00	001 : ACCION	1	1	1	1	1	1	1	1	1	1	1	1	12	5 : Muy baja

Centro de Costo: 02 - UNIDAD GERENCIA DE ASESORIA LEGAL

OEI.08 MEJORAR EL MODELO DE GESTIÓN INSTITUCIONAL CENTRADO EN EL CIUDADANO

AEI.08.04 Impulsar el cumplimiento óptimo de los procesos del MTPE

COD.	Actividad Operativa	Ubigeo	Meta Anual S/.	U.M.	PROGRAMACION 1	2	3	4	5	6	7	8	9	10	11	12	Meta Fisica Anual	Prioridad
19AO0000182168	GESTION DEL PROGRAMA - UGAL	150100 : MULTIDISTRITAL	421,380.00	001 : ACCION	1	1	1	1	1	1	1	1	1	1	1	1	12	5 : Muy baja

TOTAL GENERAL : 662,044,164.51

U.M. = Unidad de Medida.
Nota : La Prioridad se determinará en la Comisión de Planeamiento Estratégico

FIRMA

Anexo B-3
PLAN OPERATIVO INSTITUCIONAL CONSOLIDADO CON META FISICA
Año : 2019

Periodo PEI : 2017 - 2019
Nivel de Gobierno : E - GOBIERNO NACIONAL
Sector : 12 - TRABAJO Y PROMOCION DEL EMPLEO
Pliego : 012 - M. DE TRABAJO Y PROMOCION DEL EMPLEO
Unidad Ejecutora : 001066 - PROGRAMA PARA LA GENERACION DE EMPLEO SOCIAL INCLUSIVO "TRABAJA PERU"

Centro de Costo: 07 - UNIDADES ZONALES

OEI.07 PROMOVER EL EMPLEO A TRAVÉS DEL MEJORAMIENTO DE LAS COMPETENCIAS LABORALES Y NIVELES DE EMPLEABILIDAD DE LA POBLACIÓN, PARTICULARMENTE EN CONDICIONES DE DESEMPLEO Y SUBEMPLEO.

AEI.07.05 Empleo temporal focalizado dirigido a personas en situación de vulnerabilidad, particularmente en condiciones de desempleo y subempleo.

COD.	Actividad Operativa	Ubigeo	Meta Anual S/.	U.M.	PROGRAMACION 1	2	3	4	5	6	7	8	9	10	11	12	Meta Fisica Anual	Prioridad
19AO000117707	TRANSFERENCIA DE RECURSOS PARA LA EJECUCIÓN DE PROYECTOS DE INVERSIÓN - AMAZONAS	010101 : CHACHAPOYAS	4,450,352.00	096 : PROYECTO	0	0	0	7	6	0	0	0	0	0	0	0	13	5 : Muy baja
19AO000117743	TRANSFERENCIA DE RECURSOS PARA LA EJECUCIÓN DE PROYECTOS DE INVERSIÓN - ANCASH	020101 : HUARAZ	10,259,284.00	096 : PROYECTO	0	0	0	15	13	0	0	0	0	0	0	0	28	5 : Muy baja
19AO000117750	TRANSFERENCIA DE RECURSOS PARA LA EJECUCIÓN DE PROYECTOS DE INVERSIÓN - APURIMAC	030101 : ABANCAY	9,431,428.00	096 : PROYECTO	0	0	0	14	12	0	0	0	0	0	0	0	26	5 : Muy baja
19AO000117811	TRANSFERENCIA DE RECURSOS PARA LA EJECUCIÓN DE PROYECTOS DE INVERSIÓN - AREQUIPA	040101 : AREQUIPA	8,253,773.00	096 : PROYECTO	0	0	0	12	11	0	0	0	0	0	0	0	23	5 : Muy baja
19AO000117817	TRANSFERENCIA DE RECURSOS PARA LA EJECUCIÓN DE PROYECTOS DE INVERSIÓN - AYACUCHO	050101 : AYACUCHO	9,414,436.00	096 : PROYECTO	0	0	0	14	12	0	0	0	0	0	0	0	26	5 : Muy baja
19AO000117823	TRANSFERENCIA DE RECURSOS PARA LA EJECUCIÓN DE PROYECTOS DE INVERSIÓN - CAJAMARCA	060101 : CAJAMARCA	14,075,032.00	096 : PROYECTO	0	0	0	21	18	0	0	0	0	0	0	0	39	5 : Muy baja
19AO000117889	TRANSFERENCIA DE RECURSOS PARA LA EJECUCIÓN DE PROYECTOS DE INVERSIÓN - CUSCO	080101 : CUSCO	14,518,391.00	096 : PROYECTO	0	0	0	22	19	0	0	0	0	0	0	0	41	5 : Muy baja
19AO000117922	TRANSFERENCIA DE RECURSOS PARA LA EJECUCIÓN DE PROYECTOS DE INVERSIÓN - HUANCAVELICA	090101 : HUANCAVELICA	7,987,828.00	096 : PROYECTO	0	0	0	12	10	0	0	0	0	0	0	0	22	5 : Muy baja
19AO000117928	TRANSFERENCIA DE RECURSOS PARA LA EJECUCIÓN DE PROYECTOS DE INVERSIÓN - HUANUCO	100101 : HUANUCO	10,734,895.00	096 : PROYECTO	0	0	0	16	14	0	0	0	0	0	0	0	30	5 : Muy baja
19AO000117932	TRANSFERENCIA DE RECURSOS PARA LA EJECUCIÓN DE PROYECTOS DE INVERSIÓN - ICA	110101 : ICA	4,951,517.00	096 : PROYECTO	0	0	0	7	6	0	0	0	0	0	0	0	13	5 : Muy baja
19AO000117937	TRANSFERENCIA DE RECURSOS PARA LA EJECUCIÓN DE PROYECTOS DE INVERSIÓN - JUNIN	120101 : HUANCAYO	11,624,054.00	096 : PROYECTO	0	0	0	17	15	0	0	0	0	0	0	0	32	5 : Muy baja
19AO000117939	TRANSFERENCIA DE RECURSOS PARA LA EJECUCIÓN DE PROYECTOS DE INVERSIÓN - LA LIBERTAD	130101 : TRUJILLO	9,711,789.00	096 : PROYECTO	0	0	0	14	12	0	0	0	0	0	0	0	26	5 : Muy baja
19AO000117942	TRANSFERENCIA DE RECURSOS PARA LA EJECUCIÓN DE PROYECTOS DE INVERSIÓN - LAMBAYEQUE	140101 : CHICLAYO	6,061,608.00	096 : PROYECTO	0	0	0	9	8	0	0	0	0	0	0	0	17	5 : Muy baja
19AO000117953	TRANSFERENCIA DE RECURSOS PARA LA EJECUCIÓN DE PROYECTOS DE INVERSIÓN - LIMA	150101 : LIMA	14,388,005.00	096 : PROYECTO	0	0	0	21	18	0	0	0	0	0	0	0	39	5 : Muy baja
19AO000118161	TRANSFERENCIA DE RECURSOS PARA LA EJECUCIÓN DE PROYECTOS DE INVERSIÓN - LORETO	160301 : NAUTA	10,087,133.00	096 : PROYECTO	0	0	0	15	13	0	0	0	0	0	0	0	28	5 : Muy baja

19AO000118167	TRANSFERENCIA DE RECURSOS PARA LA EJECUCIÓN DE PROYECTOS DE INVERSIÓN - MADRE DE DIOS	170101 : TAMBOPATA	5,058,532.00	096 : PROYECTO	0	0	0	8	6	0	0	0	0	0	0	0	14	5 : Muy baja
19AO000118177	TRANSFERENCIA DE RECURSOS PARA LA EJECUCIÓN DE PROYECTOS DE INVERSIÓN - MOQUEGUA	180101 : MOQUEGUA	1,368,263.00	096 : PROYECTO	0	0	0	2	2	0	0	0	0	0	0	0	4	5 : Muy baja
19AO000118186	TRANSFERENCIA DE RECURSOS PARA LA EJECUCIÓN DE PROYECTOS DE INVERSIÓN - PASCO	190101 : CHAUPIMARCA	3,291,675.00	096 : PROYECTO	0	0	0	5	4	0	0	0	0	0	0	0	9	5 : Muy baja
19AO000118222	TRANSFERENCIA DE RECURSOS PARA LA EJECUCIÓN DE PROYECTOS DE INVERSIÓN - PIURA	200101 : PIURA	12,498,882.00	096 : PROYECTO	0	0	0	19	16	0	0	0	0	0	0	0	35	5 : Muy baja
19AO000118228	TRANSFERENCIA DE RECURSOS PARA LA EJECUCIÓN DE PROYECTOS DE INVERSIÓN- PUNO	210101 : PUNO	17,576,364.00	096 : PROYECTO	0	0	0	26	22	0	0	0	0	0	0	0	48	5 : Muy baja
19AO000118234	TRANSFERENCIA DE RECURSOS PARA LA EJECUCIÓN DE PROYECTOS DE INVERSIÓN - SAN MARTÍN	220901 : TARAPOTO	7,058,538.00	096 : PROYECTO	0	0	0	11	9	0	0	0	0	0	0	0	20	5 : Muy baja
19AO000118240	TRANSFERENCIA DE RECURSOS PARA LA EJECUCIÓN DE PROYECTOS DE INVERSIÓN - TACNA	230101 : TACNA	2,219,876.00	096 : PROYECTO	0	0	0	3	3	0	0	0	0	0	0	0	6	5 : Muy baja
19AO000118246	TRANSFERENCIA DE RECURSOS PARA LA EJECUCIÓN DE PROYECTOS DE INVERSIÓN - TUMBES	240101 : TUMBES	2,292,836.00	096 : PROYECTO	0	0	0	3	3	0	0	0	0	0	0	0	6	5 : Muy baja
19AO000118250	TRANSFERENCIA DE RECURSOS PARA LA EJECUCIÓN DE PROYECTOS DE INVERSIÓN - UCAYALI	250101 : CALLARIA	2,685,509.00	096 : PROYECTO	0	0	0	4	3	0	0	0	0	0	0	0	7	5 : Muy baja
19AO000118282	PROMOCIÓN DE MODALIDADES DE INTERVENCIÓN DEL PROGRAMA PARA DESARROLLO DE PROYECTOS INTENSIVOS EN MANO DE OBRA NO CALIFICADA - AMAZONAS	010101 : CHACHAPOYAS	920,322.00	535 : ASISTENCIA TECNICA	7	6	0	0	0	0	0	0	0	0	0	0	13	5 : Muy baja
19AO000118806	PROMOCIÓN DE MODALIDADES DE INTERVENCIÓN DEL PROGRAMA PARA DESARROLLO DE PROYECTOS INTENSIVOS EN MANO DE OBRA NO CALIFICADA - APURIMAC	030101 : ABANCAY	155,920.00	535 : ASISTENCIA TECNICA	14	12	0	0	0	0	0	0	0	0	0	0	26	5 : Muy baja
19AO000139616	PROMOCIÓN DE MODALIDADES DE INTERVENCIÓN DEL PROGRAMA PARA DESARROLLO DE PROYECTOS INTENSIVOS EN MANO DE OBRA NO CALIFICADA - AREQUIPA	040101 : AREQUIPA	201,840.00	535 : ASISTENCIA TECNICA	12	11	0	0	0	0	0	0	0	0	0	0	23	5 : Muy baja
19AO000143577	PROMOCIÓN DE MODALIDADES DE INTERVENCIÓN DEL PROGRAMA PARA DESARROLLO DE PROYECTOS INTENSIVOS EN MANO DE OBRA NO CALIFICADA - AYACUCHO	050101 : AYACUCHO	214,640.00	535 : ASISTENCIA TECNICA	14	12	0	0	0	0	0	0	0	0	0	0	26	5 : Muy baja
19AO000143590	PROMOCIÓN DE MODALIDADES DE INTERVENCIÓN DEL PROGRAMA PARA DESARROLLO DE PROYECTOS INTENSIVOS EN MANO DE OBRA NO CALIFICADA - CAJAMARCA	060101 : CAJAMARCA	253,840.00	535 : ASISTENCIA TECNICA	21	18	0	0	0	0	0	0	0	0	0	0	39	5 : Muy baja
19AO000143603	PROMOCIÓN DE MODALIDADES DE INTERVENCIÓN DEL PROGRAMA PARA DESARROLLO DE PROYECTOS INTENSIVOS EN MANO DE OBRA NO CALIFICADA - CUSCO	080101 : CUSCO	215,920.00	535 : ASISTENCIA TECNICA	22	19	0	0	0	0	0	0	0	0	0	0	41	5 : Muy baja
19AO000143616	PROMOCIÓN DE MODALIDADES DE INTERVENCIÓN DEL PROGRAMA PARA DESARROLLO DE PROYECTOS INTENSIVOS EN MANO DE OBRA NO CALIFICADA - HUANCAVELICA	090101 : HUANCAVELICA	190,640.00	535 : ASISTENCIA TECNICA	12	10	0	0	0	0	0	0	0	0	0	0	22	5 : Muy baja
19AO000143838	PROMOCIÓN DE MODALIDADES DE INTERVENCIÓN DEL PROGRAMA PARA DESARROLLO DE PROYECTOS INTENSIVOS EN MANO DE OBRA NO CALIFICADA - HUANUCO	100101 : HUANUCO	189,920.00	535 : ASISTENCIA TECNICA	16	14	0	0	0	0	0	0	0	0	0	0	30	5 : Muy baja
19AO000143848	PROMOCIÓN DE MODALIDADES DE INTERVENCIÓN DEL PROGRAMA PARA DESARROLLO DE PROYECTOS INTENSIVOS EN MANO DE OBRA NO CALIFICADA - ICA	110101 : ICA	56,000.00	535 : ASISTENCIA TECNICA	7	6	0	0	0	0	0	0	0	0	0	0	13	5 : Muy baja
19AO000143865	PROMOCIÓN DE MODALIDADES DE INTERVENCIÓN DEL PROGRAMA PARA DESARROLLO DE PROYECTOS INTENSIVOS EN MANO DE OBRA NO CALIFICADA - JUNIN	120101 : HUANCAYO	217,040.00	535 : ASISTENCIA TECNICA	17	15	0	0	0	0	0	0	0	0	0	0	32	5 : Muy baja
19AO000144573	PROMOCIÓN DE MODALIDADES DE INTERVENCIÓN DEL PROGRAMA PARA DESARROLLO DE PROYECTOS INTENSIVOS EN MANO DE OBRA NO CALIFICADA - LA LIBERTAD	130101 : TRUJILLO	206,640.00	535 : ASISTENCIA TECNICA	14	12	0	0	0	0	0	0	0	0	0	0	26	5 : Muy baja

19AO000148413	PROMOCIÓN DE MODALIDADES DE INTERVENCIÓN DEL PROGRAMA PARA DESARROLLO DE PROYECTOS INTENSIVOS EN MANO DE OBRA NO CALIFICADA - LAMBAYEQUE	140101 : CHICLAYO	188,160.00	535 : ASISTENCIA TECNICA	9	8	0	0	0	0	0	0	0	0	0	0	17	5 : Muy baja
19AO000148665	PROMOCIÓN DE MODALIDADES DE INTERVENCIÓN DEL PROGRAMA PARA DESARROLLO DE PROYECTOS INTENSIVOS EN MANO DE OBRA NO CALIFICADA - LIMA	150101 : LIMA	7,306,764.00	535 : ASISTENCIA TECNICA	21	18	0	0	0	0	0	0	0	0	0	0	39	5 : Muy baja
19AO000148677	PROMOCIÓN DE MODALIDADES DE INTERVENCIÓN DEL PROGRAMA PARA DESARROLLO DE PROYECTOS INTENSIVOS EN MANO DE OBRA NO CALIFICADA - LORETO	160301 : NAUTA	163,920.00	535 : ASISTENCIA TECNICA	15	13	0	0	0	0	0	0	0	0	0	0	28	5 : Muy baja
19AO000148684	PROMOCIÓN DE MODALIDADES DE INTERVENCIÓN DEL PROGRAMA PARA DESARROLLO DE PROYECTOS INTENSIVOS EN MANO DE OBRA NO CALIFICADA - MADRE DE DIOS	170101 : TAMBOPATA	60,000.00	535 : ASISTENCIA TECNICA	8	6	0	0	0	0	0	0	0	0	0	0	14	5 : Muy baja
19AO000148775	PROMOCIÓN DE MODALIDADES DE INTERVENCIÓN DEL PROGRAMA PARA DESARROLLO DE PROYECTOS INTENSIVOS EN MANO DE OBRA NO CALIFICADA - MOQUEGUA	180101 : MOQUEGUA	24,000.00	535 : ASISTENCIA TECNICA	2	2	0	0	0	0	0	0	0	0	0	0	4	5 : Muy baja
19AO000148792	PROMOCIÓN DE MODALIDADES DE INTERVENCIÓN DEL PROGRAMA PARA DESARROLLO DE PROYECTOS INTENSIVOS EN MANO DE OBRA NO CALIFICADA - PASCO	190101 : CHAUPIMARCA	90,520.00	535 : ASISTENCIA TECNICA	5	4	0	0	0	0	0	0	0	0	0	0	9	5 : Muy baja
19AO000148834	PROMOCIÓN DE MODALIDADES DE INTERVENCIÓN DEL PROGRAMA PARA DESARROLLO DE PROYECTOS INTENSIVOS EN MANO DE OBRA NO CALIFICADA - PIURA	200101 : PIURA	231,840.00	535 : ASISTENCIA TECNICA	19	16	0	0	0	0	0	0	0	0	0	0	35	5 : Muy baja
19AO000149017	PROMOCIÓN DE MODALIDADES DE INTERVENCIÓN DEL PROGRAMA PARA DESARROLLO DE PROYECTOS INTENSIVOS EN MANO DE OBRA NO CALIFICADA - PUNO	210101 : PUNO	318,160.00	535 : ASISTENCIA TECNICA	26	22	0	0	0	0	0	0	0	0	0	0	48	5 : Muy baja
19AO000149074	PROMOCIÓN DE MODALIDADES DE INTERVENCIÓN DEL PROGRAMA PARA DESARROLLO DE PROYECTOS INTENSIVOS EN MANO DE OBRA NO CALIFICADA - SAN MARTÍN	220101 : MOYOBAMBA	131,920.00	535 : ASISTENCIA TECNICA	11	9	0	0	0	0	0	0	0	0	0	0	20	5 : Muy baja
19AO000149608	PROMOCIÓN DE MODALIDADES DE INTERVENCIÓN DEL PROGRAMA PARA DESARROLLO DE PROYECTOS INTENSIVOS EN MANO DE OBRA NO CALIFICADA - TACNA	230101 : TACNA	32,000.00	535 : ASISTENCIA TECNICA	3	3	0	0	0	0	0	0	0	0	0	0	6	5 : Muy baja
19AO000149726	PROMOCIÓN DE MODALIDADES DE INTERVENCIÓN DEL PROGRAMA PARA DESARROLLO DE PROYECTOS INTENSIVOS EN MANO DE OBRA NO CALIFICADA - TUMBES	240101 : TUMBES	28,000.00	535 : ASISTENCIA TECNICA	3	3	0	0	0	0	0	0	0	0	0	0	6	5 : Muy baja
19AO000149740	PROMOCIÓN DE MODALIDADES DE INTERVENCIÓN DEL PROGRAMA PARA DESARROLLO DE PROYECTOS INTENSIVOS EN MANO DE OBRA NO CALIFICADA - UCAYALI	250101 : CALLARIA	36,000.00	535 : ASISTENCIA TECNICA	4	3	0	0	0	0	0	0	0	0	0	0	7	5 : Muy baja
19AO000149808	SEGUIMIENTO DE LOS PROYECTOS EN EJECUCIÓN - AMAZONAS	010101 : CHACHAPOYAS	388,859.00	411 : EMPLEO TEMPORAL	0	0	0	0	91	195	212	157	51	0	0	0	706	5 : Muy baja
19AO000149820	SEGUIMIENTO DE LOS PROYECTOS EN EJECUCIÓN - ANCASH	020101 : HUARAZ	841,129.00	411 : EMPLEO TEMPORAL	0	0	0	0	195	419	456	339	111	0	0	0	1,520	5 : Muy baja
19AO000149847	SEGUIMIENTO DE LOS PROYECTOS EN EJECUCIÓN - APURIMAC	030101 : ABANCAY	596,803.00	411 : EMPLEO TEMPORAL	0	0	0	0	182	389	424	314	103	0	0	0	1,412	5 : Muy baja
19AO000149865	SEGUIMIENTO DE LOS PROYECTOS EN EJECUCIÓN - AREQUIPA	040101 : AREQUIPA	386,080.00	411 : EMPLEO TEMPORAL	0	0	0	0	156	344	375	282	94	0	0	0	1,251	5 : Muy baja
19AO000149884	SEGUIMIENTO DE LOS PROYECTOS EN EJECUCIÓN - AYACUCHO	050101 : AYACUCHO	923,471.00	411 : EMPLEO TEMPORAL	0	0	0	0	182	389	424	314	103	0	0	0	1,412	5 : Muy baja
19AO000149896	SEGUIMIENTO DE LOS PROYECTOS EN EJECUCIÓN - CAJAMARCA	060101 : CAJAMARCA	865,360.00	411 : EMPLEO TEMPORAL	0	0	0	0	273	584	635	472	154	0	0	0	2,118	5 : Muy baja
19AO000149915	SEGUIMIENTO DE LOS PROYECTOS EN EJECUCIÓN - CUSCO	080101 : CUSCO	715,900.00	411 : EMPLEO TEMPORAL	0	0	0	0	286	614	668	497	162	0	0	0	2,227	5 : Muy baja
19AO000149926	SEGUIMIENTO DE LOS PROYECTOS EN EJECUCIÓN - HUANCAVELICA	090101 : HUANCAVELICA	570,852.00	411 : EMPLEO TEMPORAL	0	0	0	0	156	330	358	265	86	0	0	0	1,195	5 : Muy baja
19AO000149943	SEGUIMIENTO DE LOS PROYECTOS EN EJECUCIÓN - HUANUCO	100101 : HUANUCO	588,320.00	411 : EMPLEO TEMPORAL	0	0	0	0	208	449	489	364	120	0	0	0	1,630	5 : Muy baja
19AO000149949	SEGUIMIENTO DE LOS PROYECTOS EN EJECUCIÓN - ICA	110101 : ICA	262,220.00	411 : EMPLEO TEMPORAL	0	0	0	0	91	195	212	157	51	0	0	0	706	5 : Muy baja
19AO000149967	SEGUIMIENTO DE LOS PROYECTOS EN	120101 :	807,160.00	411 : EMPLEO	0	0	0	0	221	479	522	389	128	0	0	0	1,739	5 : Muy baja

	EJECUCIÓN - JUNIN	HUANCAYO		TEMPORAL															
19AO0000149982	SEGUIMIENTO DE LOS PROYECTOS EN EJECUCIÓN - LA LIBERTAD	130101 : TRUJILLO	512,320.00	411 : EMPLEO TEMPORAL	0	0	0	0	182	389	424	314	103	0	0	0	1,412	5 : Muy baja
19AO0000149997	SEGUIMIENTO DE LOS PROYECTOS EN EJECUCIÓN - LAMBAYEQUE	140101 : CHICLAYO	385,300.00	411 : EMPLEO TEMPORAL	0	0	0	0	117	254	277	207	68	0	0	0	923	5 : Muy baja
19AO0000150004	SEGUIMIENTO DE LOS PROYECTOS EN EJECUCIÓN - LIMA	150101 : LIMA	8,387,020.00	411 : EMPLEO TEMPORAL	0	0	0	0	273	584	635	472	154	0	0	0	2,118	5 : Muy baja
19AO0000150019	SEGUIMIENTO DE LOS PROYECTOS EN EJECUCIÓN - LORETO	160101 : IQUITOS	769,612.00	411 : EMPLEO TEMPORAL	0	0	0	0	195	419	456	339	111	0	0	0	1,520	5 : Muy baja
19AO0000150031	SEGUIMIENTO DE LOS PROYECTOS EN EJECUCIÓN - MADRE DE DIOS	170101 : TAMBOPATA	368,960.00	411 : EMPLEO TEMPORAL	0	0	0	0	104	210	227	165	51	0	0	0	757	5 : Muy baja
19AO0000150077	SEGUIMIENTO DE LOS PROYECTOS EN EJECUCIÓN - MOQUEGUA	180101 : MOQUEGUA	189,740.00	411 : EMPLEO TEMPORAL	0	0	0	0	26	60	65	50	17	0	0	0	218	5 : Muy baja
19AO0000150094	SEGUIMIENTO DE LOS PROYECTOS EN EJECUCIÓN - PASCO	190101 : CHAUPIMARCA	270,941.00	411 : EMPLEO TEMPORAL	0	0	0	0	65	135	146	107	34	0	0	0	487	5 : Muy baja
19AO0000150110	SEGUIMIENTO DE LOS PROYECTOS EN EJECUCIÓN - PIURA	200101 : PIURA	794,787.00	411 : EMPLEO TEMPORAL	0	0	0	0	247	524	570	422	137	0	0	0	1,900	5 : Muy baja
19AO0000150118	SEGUIMIENTO DE LOS PROYECTOS EN EJECUCIÓN - PUNO	210101 : PUNO	726,010.00	411 : EMPLEO TEMPORAL	0	0	0	0	338	719	782	579	188	0	0	0	2,606	5 : Muy baja
19AO0000150135	SEGUIMIENTO DE LOS PROYECTOS EN EJECUCIÓN - SAN MARTIN	220101 : MOYOBAMBA	446,954.00	411 : EMPLEO TEMPORAL	0	0	0	0	143	300	326	240	77	0	0	0	1,086	5 : Muy baja
19AO0000150259	SEGUIMIENTO DE LOS PROYECTOS EN EJECUCIÓN - TACNA	230101 : TACNA	339,490.00	411 : EMPLEO TEMPORAL	0	0	0	0	39	90	98	75	26	0	0	0	328	5 : Muy baja
19AO0000150270	SEGUIMIENTO DE LOS PROYECTOS EN EJECUCIÓN - TUMBES	240101 : TUMBES	224,000.00	411 : EMPLEO TEMPORAL	0	0	0	0	39	90	98	75	26	0	0	0	328	5 : Muy baja
19AO0000150278	SEGUIMIENTO DE LOS PROYECTOS EN EJECUCIÓN - UCAYALI	250101 : CALLARIA	250,507.00	411 : EMPLEO TEMPORAL	0	0	0	0	52	105	114	83	26	0	0	0	380	5 : Muy baja
19AO0000150317	PROMOCIÓN DE MODALIDADES DE INTERVENCIÓN DEL PROGRAMA PARA DESARROLLO DE PROYECTOS INTENSIVOS EN MANO DE OBRA NO CALIFICADA - ANCASH	020101 : HUARAZ	1,562,351.00	535 : ASISTENCIA TECNICA	15	13	0	0	0	0	0	0	0	0	0	0	28	5 : Muy baja

Centro de Costo: 08.01 - PROGRAMA PERÚ RESPONSABLE

OEI.01 PROMOVER LA FORMALIZACIÓN LABORAL EN LOS EMPLEADORES Y TRABAJADORES

AEI.01.01 Asistencia técnica integral especializada en formalización laboral, normatividad laboral, seguridad y salud en el trabajo, seguridad social, buenas prácticas laborales y responsabilidad social empresa

COD.	Actividad Operativa	Ubigeo	Meta Anual S/.	U.M.	PROGRAMACION 1	2	3	4	5	6	7	8	9	10	11	12	Meta Fisica Anual	Prioridad
19AO0000172384	REGISTROS DE EMPRESAS SOCIALMENTE RESPONSABLES-FORTALECIMIENTO DE LA GESTIÓN SOCIALMENTE RESPONSABLE	150113 : JESUS MARIA	763,052.00	086 : PERSONA	0	0	10	10	10	10	10	10	10	10	10	10	100	5 : Muy baja
19AO0000172452	CERTIFICACIÓN DE EMPRESAS SOCIALMENTE RESPONSABLES (CERTIFICACIÓN "PERÚ RESPONSABLE")-FORTALECIMIENTO DE LA GESTIÓN SOCIALMENTE RESPONSABLE	150113 : JESUS MARIA	636,452.00	086 : PERSONA	0	0	3	3	3	3	3	4	4	4	4	4	35	5 : Muy baja

OEI.07 PROMOVER EL EMPLEO A TRAVÉS DEL MEJORAMIENTO DE LAS COMPETENCIAS LABORALES Y NIVELES DE EMPLEABILIDAD DE LA POBLACIÓN, PARTICULARMENTE EN CONDICIONES DE DESEMPLEO Y SUBEMPLEO.

AEI.07.04 Oportunidades de empleo, empleabilidad y emprendimiento generados, en beneficio de la población, particularmente en condiciones de desempleo y subempleo.

COD.	Actividad Operativa	Ubigeo	Meta Anual S/.	U.M.	PROGRAMACION 1	2	3	4	5	6	7	8	9	10	11	12	Meta Fisica Anual	Prioridad
19AO0000172485	ELABORACIÓN DE INSTRUMENTOS TÉCNICOS NORMATIVOS EN MATERIA DE EMPLEABILIDAD E INSERCIÓN LABORAL	150113 : JESUS MARIA	636,800.00	416 : INSTRUMENTOS	0	0	3	3	3	3	3	3	3	3	3	3	30	5 : Muy baja
19AO0000175526	PROMOCIÓN DE LA CULTURA Y PRACTICA EN RSE	150113 : JESUS MARIA	518,068.00	096 : PROYECTO	0	0	10	10	10	10	10	10	10	10	10	10	100	5 : Muy baja
19AO0000175565	GESTIÓN ADMINISTRATIVA	150113 : JESUS MARIA	363,603.00	269 : PROCEDIMIENTOS	0	5	0	5	0	5	0	5	0	5	0	5	30	5 : Muy baja
19AO0000175585	SEGUIMIENTO Y MONITOREO ASESORAMIENTO	150113 : JESUS MARIA	443,254.00	416 : INSTRUMENTOS	5	0	5	0	5	0	5	0	5	0	5	0	30	5 : Muy baja
19AO0000175609	CONSUMO RESPONSABLE	150113 : JESUS MARIA	104,046.00	088 : PERSONA CAPACITADA	0	0	100	100	100	100	100	100	100	100	100	100	1,000	5 : Muy baja
19AO0000175635	EMPLEADORES CAPACITADOS Y ASISTIDOS	150113 :	104,046.00	086 : PERSONA	0	0	30	30	30	30	30	30	30	30	30	30	300	5 : Muy baja

PARA INCREMENTAR SUS CAPACIDADES DE GESTIÓN PARA LA FORMALIZACION Y GESTIÓN SOCIALMENTE RESPONSABLE	JESUS MARIA	

TOTAL GENERAL : 237,177,473.00

U.M. = Unidad de Medida.

Nota : La Prioridad se determinará en la Comisión de Planeamiento Estratégico

FIRMA

Anexo B-3
PLAN OPERATIVO INSTITUCIONAL CONSOLIDADO CON META FISICA
Año : 2019

Periodo PEI : 2017 - 2019
Nivel de Gobierno : E - GOBIERNO NACIONAL
Sector : 12 - TRABAJO Y PROMOCION DEL EMPLEO
Pliego : 012 - M. DE TRABAJO Y PROMOCION DEL EMPLEO
Unidad Ejecutora : 001633 - PROGR. NAC. PARA LA PROM. DE OPORTUNIDADES LABORALES "IMPULSA PERU"

Centro de Costo: 01 - coordinaciona ejecutiva

OEI.07 PROMOVER EL EMPLEO A TRAVÉS DEL MEJORAMIENTO DE LAS COMPETENCIAS LABORALES Y NIVELES DE EMPLEABILIDAD DE LA POBLACIÓN, PARTICULARMENTE EN CONDICIONES DE DESEMPLEO Y SUBEMPLEO.

AEI.07.02 Asistencia técnica integral para la inserción laboral y autoempleo de las personas en condiciones de desempleo y subempleo.

COD.	Actividad Operativa	Ubigeo	Meta Anual S/.	U.M.	PROGRAMACION 1	2	3	4	5	6	7	8	9	10	11	12	Meta Fisica Anual	Prioridad
19AO0000065215	GESTION DEL PROGRAMA - COORDINACIÓN EJECUTIVA 0002	150113 : JESUS MARIA	683,004.00	001 : ACCION	0	1	0	0	0	1	0	0	1	0	0	0	3	1 : Muy Alta

Centro de Costo: 01.01 - unidad gerencial de administracion

OEI.07 PROMOVER EL EMPLEO A TRAVÉS DEL MEJORAMIENTO DE LAS COMPETENCIAS LABORALES Y NIVELES DE EMPLEABILIDAD DE LA POBLACIÓN, PARTICULARMENTE EN CONDICIONES DE DESEMPLEO Y SUBEMPLEO.

AEI.07.02 Asistencia técnica integral para la inserción laboral y autoempleo de las personas en condiciones de desempleo y subempleo.

COD.	Actividad Operativa	Ubigeo	Meta Anual S/.	U.M.	PROGRAMACION 1	2	3	4	5	6	7	8	9	10	11	12	Meta Fisica Anual	Prioridad
19AO0000065211	GESTION DEL PROGRAMA - ADMINISTRACIÓN 0001	150101 : LIMA	1,117,652.00	001 : ACCION	1	1	1	1	1	1	1	1	1	1	1	1	12	1 : Muy Alta

Centro de Costo: 01.02 - UNIDAD GERENCIAL DE PLANIFICACION PRESUPUESTO MONITOREO Y EVALUACION

OEI.07 PROMOVER EL EMPLEO A TRAVÉS DEL MEJORAMIENTO DE LAS COMPETENCIAS LABORALES Y NIVELES DE EMPLEABILIDAD DE LA POBLACIÓN, PARTICULARMENTE EN CONDICIONES DE DESEMPLEO Y SUBEMPLEO.

AEI.07.02 Asistencia técnica integral para la inserción laboral y autoempleo de las personas en condiciones de desempleo y subempleo.

COD.	Actividad Operativa	Ubigeo	Meta Anual S/.	U.M.	PROGRAMACION 1	2	3	4	5	6	7	8	9	10	11	12	Meta Fisica Anual	Prioridad
19AO0000065213	GESTION DEL PROGRAMA - UNIDAD GERENCIAL DE PLANIFICACIÓN PRESUPUESTO MONITOREO Y EVALUACIÓN 0003	150113 : JESUS MARIA	484,692.00	001 : ACCION	2	1	1	1	1	1	2	1	1	1	1	1	14	1 : Muy Alta
19AO0000065218	SEGUIMIENTO Y EVALUACIÓN DEL PROGRAMA 0004	150116 : LINCE	75,912.00	060 : INFORME	0	0	0	2	0	2	0	2	0	2	0	1	9	1 : Muy Alta

Centro de Costo: 01.03 - unidad gerencial de capacitacion laboral y certificacion de competencias laborales

OEI.06 GENERAR COMPETENCIAS Y OPORTUNIDADES LABORALES PARA POBLACIONES VULNERABLES, CON ÉNFASIS EN AQUELLAS EN CONDICIONES DE POBREZA Y POBREZA EXTREMA.

AEI.06.01 Asistencia técnica integral para la inserción laboral y autoempleo de las poblaciones vulnerables, en condiciones de pobreza y pobreza extrema

COD.	Actividad Operativa	Ubigeo	Meta Anual S/.	U.M.	PROGRAMACION 1	2	3	4	5	6	7	8	9	10	11	12	Meta Fisica Anual	Prioridad
19AO0000064218	CAPACITACION ESPECIALIZADA PARA PERSONAS CON DISCAPACIDAD - LIMA 0016	150100 : MULTIDISTRITAL	328,181.00	088 : PERSONA CAPACITADA	0	0	0	0	0	0	20	20	20	20	20	0	100	1 : Muy Alta

OEI.06 GENERAR COMPETENCIAS Y OPORTUNIDADES LABORALES PARA POBLACIONES VULNERABLES, CON ÉNFASIS EN AQUELLAS EN CONDICIONES DE POBREZA Y POBREZA EXTREMA.

AEI.06.03 Intermediación laboral acorde a la demanda del mercado laboral, para poblaciones vulnerables, en condiciones de pobreza y pobreza extrema.

COD.	Actividad Operativa	Ubigeo	PROGRAMACION	Meta Fisica Anual	Prioridad

			Meta Anual S/.	U.M.	1	2	3	4	5	6	7	8	9	10	11	12		
19AO0000064663	COLOCACION LABORAL ESPECIALIZADA PARA PERSONAS CON DISCAPACIDAD - LIMA - 0047	150100 : MULTIDISTRITAL	36,000.00	322 : PERSONA ASISTIDA	0	0	0	0	0	0	0	0	0	0	20	20	40	1 : Muy Alta

OEI.07 PROMOVER EL EMPLEO A TRAVÉS DEL MEJORAMIENTO DE LAS COMPETENCIAS LABORALES Y NIVELES DE EMPLEABILIDAD DE LA POBLACIÓN, PARTICULARMENTE EN CONDICIONES DE DESEMPLEO Y SUBEMPLEO.

AEI.07.01 Intermediación laboral acorde a la demanda del mercado laboral de las personas en condiciones de desempleo y subempleo.

COD.	Actividad Operativa	Ubigeo	Meta Anual S/.	U.M.	PROGRAMACION 1	2	3	4	5	6	7	8	9	10	11	12	Meta Fisica Anual	Prioridad
19AO0000064668	ACERCAMIENTO EMPRESARIAL, BOLSA DE TRABAJO - ÁNCASH - 0048	020101 : HUARAZ	15,000.00	322 : PERSONA ASISTIDA	0	0	14	0	0	0	0	56	56	0	0	0	126	1 : Muy Alta
19AO0000064670	ACERCAMIENTO EMPRESARIAL, BOLSA DE TRABAJO - AREQUIPA - 0049	040101 : AREQUIPA	15,000.00	322 : PERSONA ASISTIDA	0	0	14	0	0	0	0	56	56	0	0	0	126	1 : Muy Alta
19AO0000064673	ACERCAMIENTO EMPRESARIAL, BOLSA DE TRABAJO - AYACUCHO - 0050	050101 : AYACUCHO	15,000.00	322 : PERSONA ASISTIDA	0	0	14	0	0	0	0	56	56	0	0	0	126	1 : Muy Alta
19AO0000064675	ACERCAMIENTO EMPRESARIAL, BOLSA DE TRABAJO - CUSCO 0051	080101 : CUSCO	15,000.00	322 : PERSONA ASISTIDA	0	0	14	0	0	0	0	56	56	0	0	0	126	1 : Muy Alta
19AO0000064677	ACERCAMIENTO EMPRESARIAL, BOLSA DE TRABAJO - ICA - 0052	110101 : ICA	15,000.00	322 : PERSONA ASISTIDA	0	0	14	0	0	0	0	56	56	0	0	0	126	1 : Muy Alta
19AO0000064680	ACERCAMIENTO EMPRESARIAL, BOLSA DE TRABAJO - JUNÍN - 0053	120101 : HUANCAYO	15,000.00	322 : PERSONA ASISTIDA	0	0	14	0	0	0	0	56	56	0	0	0	126	1 : Muy Alta
19AO0000064682	ACERCAMIENTO EMPRESARIAL, BOLSA DE TRABAJO - LA LIBERTAD - 0054	130101 : TRUJILLO	20,000.00	322 : PERSONA ASISTIDA	0	0	27	0	0	0	0	68	69	0	0	0	164	1 : Muy Alta
19AO0000064685	ACERCAMIENTO EMPRESARIAL, BOLSA DE TRABAJO - LAMBAYEQUE - 0055	140101 : CHICLAYO	20,000.00	322 : PERSONA ASISTIDA	0	0	27	0	0	0	0	68	69	0	0	0	164	1 : Muy Alta
19AO0000064686	ACERCAMIENTO EMPRESARIAL, BOLSA DE TRABAJO - LIMA - 0056	150100 : MULTIDISTRITAL	299,604.00	322 : PERSONA ASISTIDA	0	0	28	0	0	0	0	112	112	0	0	0	252	1 : Muy Alta
19AO0000064688	ACERCAMIENTO EMPRESARIAL, BOLSA DE TRABAJO - PIURA - 0057	200101 : PIURA	20,000.00	322 : PERSONA ASISTIDA	0	0	27	0	0	0	0	68	69	0	0	0	164	1 : Muy Alta
19AO0000064694	ASESORIA PARA LA BUSQUEDA DE EMPLEO PARA LA VINCULACION LABORAL - ÁNCASH - 0058	020101 : HUARAZ	5,000.00	087 : PERSONA ATENDIDA	0	0	0	20	0	0	0	0	80	80	0	0	180	1 : Muy Alta
19AO0000064697	ASESORIA PARA LA BUSQUEDA DE EMPLEO PARA LA VINCULACION LABORAL - AREQUIPA - 0059	040101 : AREQUIPA	5,000.00	087 : PERSONA ATENDIDA	0	0	0	20	0	0	0	0	80	80	0	0	180	1 : Muy Alta
19AO0000064698	ASESORIA PARA LA BUSQUEDA DE EMPLEO PARA LA VINCULACION LABORAL - AYACUCHO - 0060	050101 : AYACUCHO	5,000.00	087 : PERSONA ATENDIDA	0	0	0	20	0	0	0	0	80	80	0	0	180	1 : Muy Alta
19AO0000064700	ASESORIA PARA LA BUSQUEDA DE EMPLEO PARA LA VINCULACION LABORAL - CUSCO - 0061	080101 : CUSCO	5,000.00	087 : PERSONA ATENDIDA	0	0	0	20	0	0	0	0	80	80	0	0	180	1 : Muy Alta
19AO0000064702	ASESORIA PARA LA BUSQUEDA DE EMPLEO PARA LA VINCULACION LABORAL - ICA - 0062	110101 : ICA	5,000.00	087 : PERSONA ATENDIDA	0	0	0	20	0	0	0	0	80	80	0	0	180	1 : Muy Alta
19AO0000064704	ASESORIA PARA LA BUSQUEDA DE EMPLEO PARA LA VINCULACION LABORAL - JUNIN - 0063	120101 : HUANCAYO	5,000.00	087 : PERSONA ATENDIDA	0	0	0	20	0	0	0	0	80	80	0	0	180	1 : Muy Alta
19AO0000064711	ASESORIA PARA LA BUSQUEDA DE EMPLEO PARA LA VINCULACION LABORAL - LA LIBERTAD - 0064	130101 : TRUJILLO	7,500.00	087 : PERSONA ATENDIDA	0	0	0	38	0	0	0	0	98	98	0	0	234	1 : Muy Alta
19AO0000064714	ASESORIA PARA LA BUSQUEDA DE EMPLEO PARA LA VINCULACION LABORAL - LAMBAYEQUE - 0065	140101 : CHICLAYO	7,500.00	087 : PERSONA ATENDIDA	0	0	0	38	0	0	0	0	98	98	0	0	234	1 : Muy Alta
19AO0000064716	ASESORIA PARA LA BUSQUEDA DE EMPLEO PARA LA VINCULACION LABORAL - PIURA - 0067	200101 : PIURA	7,500.00	087 : PERSONA ATENDIDA	0	0	0	38	0	0	0	0	98	98	0	0	234	1 : Muy Alta
19AO0000064723	ASESORIA PARA LA BUSQUEDA DE EMPLEO PARA LA VINCULACION LABORAL - LIMA - 0066	150100 : MULTIDISTRITAL	40,000.00	087 : PERSONA	0	0	0	40	0	0	0	0	160	160	0	0	360	1 : Muy Alta

Anexo B-3 : POI Anual Consolidado Con Meta Fisica

ATENDIDA

OEI.07 PROMOVER EL EMPLEO A TRAVÉS DEL MEJORAMIENTO DE LAS COMPETENCIAS LABORALES Y NIVELES DE EMPLEABILIDAD DE LA POBLACIÓN, PARTICULARMENTE EN CONDICIONES DE DESEMPLEO Y SUBEMPLEO.

AEI.07.02 Asistencia técnica integral para la inserción laboral y autoempleo de las personas en condiciones de desempleo y subempleo.

COD.	Actividad Operativa	Ubigeo	Meta Anual S/.	U.M.	PROGRAMACION 1	2	3	4	5	6	7	8	9	10	11	12	Meta Fisica Anual	Prioridad
19AO000064220	CAPACITACION TECNICA BASICA PARA EL EMPLEO PARA EL GRUPO DE EDAD DE 30 A MAS AÑOS - ÁNCASH 0017	020101 : HUARAZ	270,000.00	088 : PERSONA CAPACITADA	0	0	20	0	0	0	0	80	80	0	0	0	180	1 : Muy Alta
19AO000064221	CAPACITACION TECNICA BASICA PARA EL EMPLEO PARA EL GRUPO DE EDAD DE 30 A MAS AÑOS - AREQUIPA 0018	040101 : AREQUIPA	270,000.00	088 : PERSONA CAPACITADA	0	0	20	0	0	0	0	80	80	0	0	0	180	1 : Muy Alta
19AO000064223	CAPACITACION TECNICA BASICA PARA EL EMPLEO PARA EL GRUPO DE EDAD DE 30 A MAS AÑOS - AYACUCHO 0020	050101 : AYACUCHO	270,000.00	088 : PERSONA CAPACITADA	0	0	20	0	0	0	0	80	80	0	0	0	180	1 : Muy Alta
19AO000064225	CAPACITACION TECNICA BASICA PARA EL EMPLEO PARA EL GRUPO DE EDAD DE 30 A MAS AÑOS - CUSCO 0020	080101 : CUSCO	270,000.00	088 : PERSONA CAPACITADA	0	0	20	0	0	0	0	80	80	0	0	0	180	1 : Muy Alta
19AO000064227	CAPACITACION TECNICA BASICA PARA EL EMPLEO PARA EL GRUPO DE EDAD DE 30 A MAS AÑOS - ICA 0021	110101 : ICA	270,000.00	088 : PERSONA CAPACITADA	0	0	20	0	0	0	0	80	80	0	0	0	180	1 : Muy Alta
19AO000064231	CAPACITACION TECNICA BASICA PARA EL EMPLEO PARA EL GRUPO DE EDAD DE 30 A MAS AÑOS - JUNIN 0022	120101 : HUANCAYO	270,000.00	088 : PERSONA CAPACITADA	0	0	20	0	0	0	0	80	80	0	0	0	180	1 : Muy Alta
19AO000064234	CAPACITACION TECNICA BASICA PARA EL EMPLEO PARA EL GRUPO DE EDAD DE 30 A MAS AÑOS - LA LIBERTAD 0023	130101 : TRUJILLO	345,000.00	088 : PERSONA CAPACITADA	0	0	38	0	0	0	0	98	98	0	0	0	234	1 : Muy Alta
19AO000064235	CAPACITACION TECNICA BASICA PARA EL EMPLEO PARA EL GRUPO DE EDAD DE 30 A MAS AÑOS - LAMBAYEQUE 0024	140101 : CHICLAYO	345,000.00	088 : PERSONA CAPACITADA	0	0	38	0	0	0	0	0	98	98	0	0	234	1 : Muy Alta
19AO000064236	CAPACITACION TECNICA BASICA PARA EL EMPLEO PARA EL GRUPO DE EDAD DE 30 A MAS AÑOS - LIMA 0025	150101 : LIMA	1,215,703.00	088 : PERSONA CAPACITADA	0	0	40	0	0	0	0	160	160	0	0	0	360	1 : Muy Alta
19AO000064238	CAPACITACION TECNICA BASICA PARA EL EMPLEO PARA EL GRUPO DE EDAD DE 30 A MAS AÑOS - PIURA 0026	200101 : PIURA	345,000.00	088 : PERSONA CAPACITADA	0	0	38	0	0	0	0	98	98	0	0	0	234	1 : Muy Alta
19AO000064245	GESTIÓN DE EXPEDIENTES PARA DETERMINACIÓN DE LA OFERTA LABORAL, FORMATIVA Y COMPETENCIAS A CERTIFICAR - ÁNCASH 0027	020101 : HUARAZ	64,556.00	051 : EXPEDIENTE	0	1	0	0	0	0	2	0	0	0	0	0	3	1 : Muy Alta
19AO000064248	GESTION DE EXPEDIENTES PARA DETERMINACION DE LA OFERTA LABORAL, FORMATIVA Y COMPETENCIAS A CERTIFICAR - AREQUIPA 0028	040101 : AREQUIPA	64,556.00	051 : EXPEDIENTE	0	1	0	0	0	0	2	0	0	0	0	0	3	1 : Muy Alta
19AO000064250	GESTION DE EXPEDIENTES PARA DETERMINACION DE LA OFERTA LABORAL, FORMATIVA Y COMPETENCIAS A CERTIFICAR - AYACUCHO 0029	050101 : AYACUCHO	63,556.00	051 : EXPEDIENTE	0	1	0	0	0	0	2	0	0	0	0	0	3	1 : Muy Alta
19AO000064251	GESTION DE EXPEDIENTES PARA DETERMINACION DE LA OFERTA LABORAL, FORMATIVA Y COMPETENCIAS A CERTIFICAR - CUSCO 0030	080101 : CUSCO	132,578.00	051 : EXPEDIENTE	0	1	0	0	0	0	2	0	0	0	0	0	3	1 : Muy Alta
19AO000064253	GESTION DE EXPEDIENTES PARA DETERMINACION DE LA OFERTA LABORAL, FORMATIVA Y COMPETENCIAS A CERTIFICAR - ICA 0031	110101 : ICA	74,756.00	051 : EXPEDIENTE	0	1	0	0	0	0	2	0	0	0	0	0	3	1 : Muy Alta
19AO000064255	GESTION DE EXPEDIENTES PARA DETERMINACION DE LA OFERTA LABORAL, FORMATIVA Y COMPETENCIAS A CERTIFICAR - JUNIN 0032	120501 : JUNIN	132,820.00	051 : EXPEDIENTE	0	1	0	0	0	0	2	0	0	0	0	0	3	1 : Muy Alta
19AO000064258	GESTION DE EXPEDIENTES PARA DETERMINACION DE LA OFERTA LABORAL, FORMATIVA Y COMPETENCIAS A CERTIFICAR - LA LIBERTAD 0033	130101 : TRUJILLO	64,556.00	051 : EXPEDIENTE	0	1	0	0	0	0	2	0	0	0	0	0	3	1 : Muy Alta
19AO000064262	GESTION DE EXPEDIENTES PARA DETERMINACION DE LA OFERTA LABORAL, FORMATIVA Y COMPETENCIAS A CERTIFICAR - LAMBAYEQUE 0034	140101 : CHICLAYO	64,556.00	051 : EXPEDIENTE	0	1	0	0	0	0	2	0	0	0	0	0	3	1 : Muy Alta
19AO000064265	GESTION DE EXPEDIENTES PARA DETERMINACION DE LA OFERTA LABORAL,	150100 : MULTIDISTRITAL	122,981.00	051 : EXPEDIENTE	0	3	0	0	0	0	3	0	0	0	0	0	6	1 : Muy Alta

	FORMATIVA Y COMPETENCIAS A CERTIFICAR - LIMA 0035																	
19AO000064267	GESTION DE EXPEDIENTES PARA DETERMINACION DE LA OFERTA LABORAL, FORMATIVA Y COMPETENCIAS A CERTIFICAR - PIURA 0036	200101 : PIURA	63,556.00	051 : EXPEDIENTE	0	1	0	0	0	0	2	0	0	0	0	0	3	1 : Muy Alta
19AO000064636	PROMOCION DE LOS SERVICIOS DE CAPACITACION Y FOCALIZACION DE BENEFICIARIOS - ÁNCASH 0037	020101 : HUARAZ	15,000.00	466 : PERSONA ACREDITADA	0	0	24	0	0	0	0	88	88	0	0	0	200	1 : Muy Alta
19AO000064639	PROMOCION DE LOS SERVICIOS DE CAPACITACION Y FOCALIZACION DE BENEFICIARIOS - AREQUIPA 0038	040101 : AREQUIPA	15,000.00	466 : PERSONA ACREDITADA	0	0	24	0	0	0	0	88	88	0	0	0	200	1 : Muy Alta
19AO000064640	PROMOCION DE LOS SERVICIOS DE CAPACITACION Y FOCALIZACION DE BENEFICIARIOS - AYACUCHO 0039	050101 : AYACUCHO	15,000.00	466 : PERSONA ACREDITADA	0	0	24	0	0	0	0	88	88	0	0	0	200	1 : Muy Alta
19AO000064641	PROMOCION DE LOS SERVICIOS DE CAPACITACION Y FOCALIZACION DE BENEFICIARIOS - CUSCO 0040	080101 : CUSCO	15,000.00	466 : PERSONA ACREDITADA	0	0	24	0	0	0	0	88	88	0	0	0	200	1 : Muy Alta
19AO000064643	PROMOCION DE LOS SERVICIOS DE CAPACITACION Y FOCALIZACION DE BENEFICIARIOS - ICA 0041	110101 : ICA	15,000.00	466 : PERSONA ACREDITADA	0	0	24	0	0	0	0	88	88	0	0	0	200	1 : Muy Alta
19AO000064646	PROMOCION DE LOS SERVICIOS DE CAPACITACION Y FOCALIZACION DE BENEFICIARIOS - JUNIN 0042	120101 : HUANCAYO	15,000.00	466 : PERSONA ACREDITADA	0	0	24	0	0	0	0	88	88	0	0	0	200	1 : Muy Alta
19AO000064648	PROMOCION DE LOS SERVICIOS DE CAPACITACION Y FOCALIZACION DE BENEFICIARIOS - LA LIBERTAD 0043	130101 : TRUJILLO	15,000.00	466 : PERSONA ACREDITADA	0	0	44	0	0	0	0	108	108	0	0	0	260	1 : Muy Alta
19AO000064650	PROMOCION DE LOS SERVICIOS DE CAPACITACION Y FOCALIZACION DE BENEFICIARIOS - LAMBAYEQUE 0044	140101 : CHICLAYO	15,000.00	466 : PERSONA ACREDITADA	0	0	44	0	0	0	0	108	108	0	0	0	260	1 : Muy Alta
19AO000064653	PROMOCION DE LOS SERVICIOS DE CAPACITACION Y FOCALIZACION DE BENEFICIARIOS - LIMA 0045	150101 : LIMA	248,593.00	466 : PERSONA ACREDITADA	0	0	46	0	0	0	0	178	176	0	0	0	400	1 : Muy Alta
19AO000064655	PROMOCION DE LOS SERVICIOS DE CAPACITACION Y FOCALIZACION DE BENEFICIARIOS - PIURA 0046	200101 : PIURA	15,000.00	466 : PERSONA ACREDITADA	0	0	44	0	0	0	0	108	108	0	0	0	260	1 : Muy Alta

OEI.07 PROMOVER EL EMPLEO A TRAVÉS DEL MEJORAMIENTO DE LAS COMPETENCIAS LABORALES Y NIVELES DE EMPLEABILIDAD DE LA POBLACIÓN, PARTICULARMENTE EN CONDICIONES DE DESEMPLEO Y SUBEMPLEO.

AEI.07.03 Certificación oficial de competencias laborales para mejorar la empleabilidad de la población, particularmente en condiciones de desempleo y subempleo.

COD.	Actividad Operativa	Ubigeo	Meta Anual S/.	U.M.	PROGRAMACION 1	2	3	4	5	6	7	8	9	10	11	12	Meta Fisica Anual	Prioridad
19AO000064191	CERTIFICACION DE COMPETENCIAS LABORALES LOGRADAS A TRAVES DE LA EXPERIENCIA LABORAL - ÁNCASH 0006	020101 : HUARAZ	48,640.00	090 : PERSONA EVALUADA	0	0	0	50	0	0	0	0	0	0	0	0	50	1 : Muy Alta
19AO000064197	CERTIFICACION DE COMPETENCIAS LABORALES LOGRADAS A TRAVES DE LA EXPERIENCIA LABORAL - AREQUIPA 0007	040101 : AREQUIPA	48,640.00	090 : PERSONA EVALUADA	0	0	0	50	0	0	0	0	0	0	0	0	50	1 : Muy Alta
19AO000064200	CERTIFICACION DE COMPETENCIAS LABORALES LOGRADAS A TRAVES DE LA EXPERIENCIA LABORAL - AYACUCHO 0008	050101 : AYACUCHO	88,640.00	090 : PERSONA EVALUADA	0	0	0	0	0	50	0	0	50	0	0	0	100	1 : Muy Alta
19AO000064201	CERTIFICACION DE COMPETENCIAS LABORALES LOGRADAS A TRAVES DE LA EXPERIENCIA LABORAL - CUSCO	080101 : CUSCO	88,640.00	090 : PERSONA EVALUADA	0	0	0	0	0	50	0	0	50	0	0	0	100	1 : Muy Alta
19AO000064202	CERTIFICACION DE COMPETENCIAS LABORALES LOGRADAS A TRAVES DE LA EXPERIENCIA LABORAL - ICA 0009	110101 : ICA	88,640.00	090 : PERSONA EVALUADA	0	0	0	0	0	50	0	0	50	0	0	0	100	1 : Muy Alta
19AO000064204	CERTIFICACION DE COMPETENCIAS LABORALES LOGRADAS A TRAVES DE LA EXPERIENCIA LABORAL - JUNIN 0010	120101 : HUANCAYO	88,640.00	090 : PERSONA EVALUADA	0	0	0	0	0	50	0	0	50	0	0	0	100	1 : Muy Alta
19AO000064206	CERTIFICACION DE COMPETENCIAS LABORALES LOGRADAS A TRAVES DE LA EXPERIENCIA LABORAL - LA LIBERTAD 0011	130101 : TRUJILLO	88,640.00	090 : PERSONA EVALUADA	0	0	0	0	0	50	0	0	50	0	0	0	100	1 : Muy Alta
19AO000064208	CERTIFICACION DE COMPETENCIAS LABORALES LOGRADAS A TRAVES DE LA EXPERIENCIA LABORAL - LAMBAYEQUE 0012	140101 : CHICLAYO	88,640.00	090 : PERSONA EVALUADA	0	0	0	0	0	50	0	0	50	0	0	0	100	1 : Muy Alta
19AO000064211	CERTIFICACION DE COMPETENCIAS LABORALES LOGRADAS A TRAVES DE LA EXPERIENCIA LABORAL - LIMA 0013	150100 : MULTIDISTRITAL	516,093.00	090 : PERSONA EVALUADA	0	0	0	0	0	100	0	0	100	100	0	0	300	1 : Muy Alta
19AO000064213	CERTIFICACION DE COMPETENCIAS	200101 : PIURA	88,640.00	090 :	0	0	0	0	0	50	0	0	50	0	0	0	100	1 : Muy Alta

Anexo B-3 : POI Anual Consolidado Con Meta Fisica

LABORALES LOGRADAS A TRAVES DE LA EXPERIENCIA LABORAL - PIURA 0015

PERSONA EVALUADA

Centro de Costo: 01.04 - unidad gerencial de emprendimiento

OEI.07 PROMOVER EL EMPLEO A TRAVÉS DEL MEJORAMIENTO DE LAS COMPETENCIAS LABORALES Y NIVELES DE EMPLEABILIDAD DE LA POBLACIÓN, PARTICULARMENTE EN CONDICIONES DE DESEMPLEO Y SUBEMPLEO.

AEI.07.02 Asistencia técnica integral para la inserción laboral y autoempleo de las personas en condiciones de desempleo y subempleo.

COD.	Actividad Operativa	Ubigeo	Meta Anual S/.	U.M.	PROGRAMACION 1	2	3	4	5	6	7	8	9	10	11	12	Meta Fisica Anual	Prioridad
19AO0000065203	MODELO DE INTERVENCION PARA LA ORIENTACION, CAPACITACION Y ASISTENCIA TECNICA PARA EL AUTOEMPLEO - LIMA - 0005	150113 : JESUS MARIA	274,676.00	060 : INFORME	0	0	1	0	0	1	0	0	1	0	0	1	4	1 : Muy Alta
19AO0000065204	MODELO DE INTERVENCION PARA LA ORIENTACION, CAPACITACION Y ASISTENCIA TECNICA PARA EL AUTOEMPLEO - APURÍMAC	030101 : ABANCAY	132,000.00	060 : INFORME	0	0	0	0	0	0	0	0	1	0	0	0	1	1 : Muy Alta
19AO0000065205	MODELO DE INTERVENCION PARA LA ORIENTACION, CAPACITACION Y ASISTENCIA TECNICA PARA EL AUTOEMPLEO - CAJAMARCA	060101 : CAJAMARCA	132,000.00	060 : INFORME	0	0	0	0	0	0	0	0	1	0	0	0	1	1 : Muy Alta
19AO0000065206	MODELO DE INTERVENCION PARA LA ORIENTACION, CAPACITACION Y ASISTENCIA TECNICA PARA EL AUTOEMPLEO - HUÁNUCO	100101 : HUANUCO	132,000.00	060 : INFORME	0	0	0	0	0	0	0	0	1	0	0	0	1	1 : Muy Alta
19AO0000065207	MODELO DE INTERVENCION PARA LA ORIENTACION, CAPACITACION Y ASISTENCIA TECNICA PARA EL AUTOEMPLEO - HUANCAVELICA	090101 : HUANCAVELICA	132,000.00	060 : INFORME	0	0	0	0	0	0	0	0	1	0	0	0	1	1 : Muy Alta
19AO0000065208	MODELO DE INTERVENCION PARA LA ORIENTACION, CAPACITACION Y ASISTENCIA TECNICA PARA EL AUTOEMPLEO - TUMBES	240101 : TUMBES	132,000.00	060 : INFORME	0	0	0	0	0	0	0	0	1	0	0	0	1	1 : Muy Alta
19AO0000065209	MODELO DE INTERVENCION PARA LA ORIENTACION, CAPACITACION Y ASISTENCIA TECNICA PARA EL AUTOEMPLEO - UCAYALI	250100 : MULTIDISTRITAL	132,004.00	060 : INFORME	0	0	0	0	0	0	0	0	1	0	0	0	1	1 : Muy Alta
19AO0000089307	MODELO DE INTERVENCION PARA LA ORIENTACION, CAPACITACION Y ASISTENCIA TECNICA PARA EL AUTOEMPLEO - LIMA INTERVENCIÓN	150100 : MULTIDISTRITAL	503,864.00	060 : INFORME	0	0	0	0	0	0	0	0	0	1	0	0	1	5 : Muy baja

TOTAL GENERAL : 11,174,709.00

U.M. = Unidad de Medida.

Nota : La Prioridad se determinará en la Comisión de Planeamiento Estratégico

FIRMA

Anexo B-3
PLAN OPERATIVO INSTITUCIONAL CONSOLIDADO CON META FISICA
Año : 2019

Periodo PEI : 2017 - 2019
Nivel de Gobierno : E - GOBIERNO NACIONAL
Sector : 12 - TRABAJO Y PROMOCION DEL EMPLEO
Pliego : 012 - M. DE TRABAJO Y PROMOCION DEL EMPLEO
Unidad Ejecutora : 001658 - PROGR. PARA EL MEJORAMIENTO Y AMPLIAC. DE LOS SERV. DEL CENTRO DE EMPLEO "FORTALECE PERU"

Centro de Costo: 01 - DIRECCION EJECUTIVA

OEI.02 PROMOVER LA EMPLEABILIDAD DE LOS JÓVENES PARA SU INSERCIÓN LABORAL EN EL MERCADO DE TRABAJO
AEI.02.05 Ejecutar el Proyecto de Inversión Pública N° 308669: Mejoramiento y Ampliación de los Servicios del Centro de Empleo para la Inserción Laboral Formal de los jóvenes en las Regiones de Arequipa, Ica, L

COD.	Actividad Operativa	Ubigeo	Meta Anual S/.	U.M.	PROGRAMACION 1	2	3	4	5	6	7	8	9	10	11	12	Meta Fisica Anual	Prioridad
19AO0000062922	GESTIÓN DEL PROYECTO	150113 : JESUS MARIA	1,341,867.00	001 : ACCION	1	1	1	1	1	1	1	1	1	1	1	1	12	1 : Muy Alta

Centro de Costo: 02 - UNIDAD ADMINISTRATIVA

OEI.02 PROMOVER LA EMPLEABILIDAD DE LOS JÓVENES PARA SU INSERCIÓN LABORAL EN EL MERCADO DE TRABAJO
AEI.02.05 Ejecutar el Proyecto de Inversión Pública N° 308669: Mejoramiento y Ampliación de los Servicios del Centro de Empleo para la Inserción Laboral Formal de los jóvenes en las Regiones de Arequipa, Ica, L

COD.	Actividad Operativa	Ubigeo	Meta Anual S/.	U.M.	PROGRAMACION 1	2	3	4	5	6	7	8	9	10	11	12	Meta Fisica Anual	Prioridad
19AO0000062932	GESTIÓN ADMINISTRATIVA	150113 : JESUS MARIA	680,217.00	001 : ACCION	1	1	1	1	1	1	1	1	1	1	1	1	12	1 : Muy Alta

Centro de Costo: 03 - UNIDAD DE PLANIFICACION, PRESUPUESTO Y SISTEMAS

OEI.02 PROMOVER LA EMPLEABILIDAD DE LOS JÓVENES PARA SU INSERCIÓN LABORAL EN EL MERCADO DE TRABAJO
AEI.02.05 Ejecutar el Proyecto de Inversión Pública N° 308669: Mejoramiento y Ampliación de los Servicios del Centro de Empleo para la Inserción Laboral Formal de los jóvenes en las Regiones de Arequipa, Ica, L

COD.	Actividad Operativa	Ubigeo	Meta Anual S/.	U.M.	PROGRAMACION 1	2	3	4	5	6	7	8	9	10	11	12	Meta Fisica Anual	Prioridad
19AO0000062940	GESTIÓN DE LA PLANIFICACIÓN Y PRESUPUESTO	150113 : JESUS MARIA	367,500.00	001 : ACCION	1	1	1	1	1	1	1	1	1	1	1	1	12	1 : Muy Alta

Centro de Costo: 04 - UNIDAD DE PROMOCION DE LA INSERCION LABORAL DE LOS JOVENES

OEI.02 PROMOVER LA EMPLEABILIDAD DE LOS JÓVENES PARA SU INSERCIÓN LABORAL EN EL MERCADO DE TRABAJO
AEI.02.05 Ejecutar el Proyecto de Inversión Pública N° 308669: Mejoramiento y Ampliación de los Servicios del Centro de Empleo para la Inserción Laboral Formal de los jóvenes en las Regiones de Arequipa, Ica, L

COD.	Actividad Operativa	Ubigeo	Meta Anual S/.	U.M.	PROGRAMACION 1	2	3	4	5	6	7	8	9	10	11	12	Meta Fisica Anual	Prioridad
19AO0000062960	ADECUADA DIFUSIÓN HACIA EL SECTOR PRODUCTIVO DE LOS SERVICIOS DEL CE	150113 : JESUS MARIA	2,505,000.00	310 : CAMPAÑA EJECUTADA	0	0	0	1	0	1	0	1	0	1	0	1	5	1 : Muy Alta
19AO0000062968	SUFICIENTE INFORMACIÓN SOBRE LA DEMANDA DEL SECTOR PRODUCTIVO Y SU UTILIZACIÓN PARA ORIENTAR LOS SERVICIOS DEL CENTRO DE EMPLEO	150113 : JESUS MARIA	3,484,032.00	060 : INFORME	0	0	0	0	0	0	0	0	0	0	0	7	7	1 : Muy Alta
19AO0000062992	SUFICIENTES MECANISMOS DE ARTICULACIÓN CON EL SECTOR PRODUCTIVO	150113 : JESUS MARIA	6,128,068.00	461 : MECANISMO IMPLEMENTADO	0	0	2	2	4	4	4	4	3	2	2	1	28	1 : Muy Alta

19AO0000063113	SUFICIENTES MECANISMOS DE ATENCIÓN A LOS BENEFICIARIOS	150113 : JESUS MARIA	1,074,113.00	461 : MECANISMO IMPLEMENTADO	0	0	0	0	0	0	0	0	0	0	0	9	9	1 : Muy Alta
19AO0000063119	ADECUADO SERVICIO DE ASESORÍA PARA LA BÚSQUEDA DE EMPLEO (ABE)	150113 : JESUS MARIA	462,000.00	120 : ENTIDAD	0	0	0	0	0	0	0	0	0	0	0	9	9	1 : Muy Alta

Centro de Costo: 05 - UNIDAD DE INFORMACION Y CAPACITACION LABORAL

OEI.02 PROMOVER LA EMPLEABILIDAD DE LOS JÓVENES PARA SU INSERCIÓN LABORAL EN EL MERCADO DE TRABAJO

AEI.02.05 Ejecutar el Proyecto de Inversión Pública N° 308669: Mejoramiento y Ampliación de los Servicios del Centro de Empleo para la Inserción Laboral Formal de los jóvenes en las Regiones de Arequipa, Ica, L

COD.	Actividad Operativa	Ubigeo	Meta Anual S/.	U.M.	PROGRAMACION 1	2	3	4	5	6	7	8	9	10	11	12	Meta Fisica Anual	Prioridad
19AO0000064005	ADECUADO SERVICIO DE CAPACITACIÓN LABORAL A JÓVENES	150113 : JESUS MARIA	1,561,312.00	088 : PERSONA CAPACITADA	0	0	0	0	0	0	0	0	0	0	0	1	1	1 : Muy Alta
19AO0000064008	ADECUADA IDENTIFICACIÓN DE NECESIDADES DE EMPLEABILIDAD DE LOS JÓVENES	150113 : JESUS MARIA	484,545.00	416 : INSTRUMENTOS	0	0	0	0	0	0	0	1	0	0	0	0	1	1 : Muy Alta

Centro de Costo: 06 - UNIDAD DE FORTALECIMIENTO DE SERVICIOS Y FORTALECIMIENTO INSTITUCIONAL

OEI.02 PROMOVER LA EMPLEABILIDAD DE LOS JÓVENES PARA SU INSERCIÓN LABORAL EN EL MERCADO DE TRABAJO

AEI.02.05 Ejecutar el Proyecto de Inversión Pública N° 308669: Mejoramiento y Ampliación de los Servicios del Centro de Empleo para la Inserción Laboral Formal de los jóvenes en las Regiones de Arequipa, Ica, L

COD.	Actividad Operativa	Ubigeo	Meta Anual S/.	U.M.	PROGRAMACION 1	2	3	4	5	6	7	8	9	10	11	12	Meta Fisica Anual	Prioridad
19AO0000064036	ADECUADA INFRAESTRUCTURA Y EQUIPAMIENTO DE LAS OFICINAS DEL CE	150113 : JESUS MARIA	666,036.00	120 : ENTIDAD	0	0	1	0	0	1	0	0	1	0	0	1	4	1 : Muy Alta
19AO0000064040	ADECUADO SISTEMA DE INFORMACIÓN PARA LA GESTIÓN DE PROMOCIÓN DEL EMPLEO JUVENIL	150113 : JESUS MARIA	1,611,708.00	108 : SISTEMA	0	0	0	0	0	0	0	0	0	0	0	1	1	1 : Muy Alta
19AO0000064045	ADECUADOS PROCESOS OPERATIVOS DE LOS SERVICIOS DEL CENTRO DE EMPLEO	150113 : JESUS MARIA	750,703.00	036 : DOCUMENTO	0	0	0	0	0	0	0	0	0	0	0	1	1	1 : Muy Alta
19AO0000064048	ADECUADA ORGANIZACIÓN DEL CENTRO DE EMPLEO	150113 : JESUS MARIA	506,929.00	036 : DOCUMENTO	0	0	0	0	0	0	0	0	0	0	0	1	1	1 : Muy Alta
19AO0000064051	SUFICIENTE CAPACIDAD PARA LA FORMULACIÓN DE ESTRATEGIA DE INSERCIÓN LABORAL	150113 : JESUS MARIA	1,278,295.00	071 : MANUAL	0	0	0	0	0	0	0	0	0	0	0	1	1	1 : Muy Alta
19AO0000064053	ADECUADA ARTICULACIÓN DEL VMPECL Y DE LAS DIRECCIONES REGIONALES PARA LA OPERACIÓN DE LA VMPECL	150113 : JESUS MARIA	724,611.00	036 : DOCUMENTO	0	0	0	0	0	0	0	0	0	0	0	2	2	1 : Muy Alta
19AO0000064057	SUFICIENTE MECANISMOS DE GESTIÓN PARA PROMOVER LA INSERCIÓN LABORAL EN LAS REGIONES	150113 : JESUS MARIA	270,270.00	461 : MECANISMO IMPLEMENTADO	0	0	0	0	0	0	0	0	0	0	0	1	1	1 : Muy Alta

TOTAL GENERAL : 23,897,206.00

U.M. = Unidad de Medida.

Nota : La Prioridad se determinará en la Comisión de Planeamiento Estratégico

FIRMA

REPORTE B-4 POI CONSOLIDADO CON META FINANCIERA

Anexo B-4
PLAN OPERATIVO INSTITUCIONAL CONSOLIDADO CON MONTO FINANCIERO
Año : 2019

Periodo PEI : 2017 - 2019
Nivel de Gobierno : E - GOBIERNO NACIONAL
Sector : 12 - TRABAJO Y PROMOCION DEL EMPLEO
Pliego : 012 - M. DE TRABAJO Y PROMOCION DEL EMPLEO
Unidad Ejecutora : 000154 - MINISTERIO DE TRABAJO-OFICINA GENERAL DE ADMINISTRACION

Centro de Costo: 01 - DESPACHO MINISTERIAL

OEI.08 MEJORAR EL MODELO DE GESTIÓN INSTITUCIONAL CENTRADO EN EL CIUDADANO
AEI.08.04 Impulsar el cumplimiento óptimo de los procesos del MTPE

COD.	Actividad Operativa	Ubigeo	Meta Anual	U.M.	PROGRAMACION 1	2	3	4	5	6	7	8	9	10	11	12	Monto POI S/.
19AO0000054066	SUPERVISIÓN DE LA POLÍTICA NACIONAL Y SECTORIAL DE TRABAJO Y PROMOCIÓN DEL EMPLEO; SEGUIMIENTO DEL DESEMPEÑO Y LOGROS DEL SECTOR A NIVEL NACIONAL.	150113 : JESUS MARIA	12	001 : ACCION	99,057.87	122,318.87	95,196.87	103,646.60	105,182.57	128,646.87	132,685.87	140,846.87	103,146.87	103,146.87	93,946.87	135,683.00	1,363,506.00
19AO0000099660	REVISIÓN DE DOCUMENTOS DE PROYECTOS NORMATIVOS, POLÍTICAS DEL SECTOR, LINEAMIENTOS, PLANES, LOGROS O METAS DEL SECTOR	150113 : JESUS MARIA	24	001 : ACCION	42,627.30	54,148.00	51,172.60	54,348.20	39,148.20	39,148.20	45,224.20	54,148.20	39,148.20	39,148.20	39,148.30	41,054.40	538,464.00
19AO0000099665	REVISIÓN O ELABORACIÓN DE PRESENTACIONES, AYUDAS MEMORIAS, DISCURSOS Y/O CARPETAS A SOLICITUD DEL DESPACHO MINISTERIAL/GABINETE ASESORES	150113 : JESUS MARIA	90	001 : ACCION	36,036.15	36,036.15	36,036.15	36,036.15	36,036.15	36,036.15	36,636.15	36,036.15	36,036.15	36,036.15	36,036.15	36,412.35	433,410.00

Centro de Costo: 01.02 - PROCURADURIA PUBLICA

OEI.08 MEJORAR EL MODELO DE GESTIÓN INSTITUCIONAL CENTRADO EN EL CIUDADANO
AEI.08.04 Impulsar el cumplimiento óptimo de los procesos del MTPE

COD.	Actividad Operativa	Ubigeo	Meta Anual	U.M.	PROGRAMACION 1	2	3	4	5	6	7	8	9	10	11	12	Monto POI S/.
19AO0000114998	ATENCIÓN DE PROCESOS JUDICIALES (CIVILES, PENALES, LABORALES, CONTENCIOSO ADMINISTRATIVO, CONSTITUCIONALES, PROCEDIMIENTOS DE CONCILIACIÓN, PROCEDIMIENTOS ARBITRALES)	150113 : JESUS MARIA	11,146	051 : EXPEDIENTE	118,689.00	119,239.00	119,359.00	119,430.00	119,510.00	118,520.00	126,910.00	118,610.00	118,477.00	120,303.00	118,501.00	126,225.00	1,443,773.00

Centro de Costo: 01.03 - ORGANO DE CONTROL INSTITUCIONAL

OEI.08 MEJORAR EL MODELO DE GESTIÓN INSTITUCIONAL CENTRADO EN EL CIUDADANO
AEI.08.04 Impulsar el cumplimiento óptimo de los procesos del MTPE

COD.	Actividad Operativa	Ubigeo	Meta Anual	U.M.	PROGRAMACION 1	2	3	4	5	6	7	8	9	10	11	12	Monto POI S/.
19AO0000064782	SERVICIOS DE CONTROL POSTERIOR, SIMULTANEO Y RELACIONADO.	150113 : JESUS MARIA	49	183 : ACCIONES DE AUDITORIA	104,329.00	103,068.00	116,454.00	110,879.00	115,180.00	110,756.00	132,059.00	110,880.00	105,955.00	110,880.00	111,980.00	118,544.00	1,350,964.00

Centro de Costo: 01.04 - CONSEJO NACIONAL DE TRABAJO Y PROMOCIÓN DEL EMPLEO

OEI.03 POTENCIAR EL DIÁLOGO SOCIAL PARA OBTENER UNA LEGISLACIÓN LABORAL QUE FOMENTE LA PRODUCTIVIDAD Y GARANTICE LOS DERECHOS LABORALES
AEI.03.01 Fortalecer el diálogo social en materia laboral y de seguridad y salud en el trabajo.

COD.	Actividad Operativa	Ubigeo	Meta Anual	U.M.	PROGRAMACION 1	2	3	4	5	6	7	8	9	10	11	12	Monto POI S/.
19AO0000105777	REALIZACIÓN Y PARTICIPACIÓN DE CAPACITACIONES QUE FORTALEZCAN EL	150113 : JESUS	13	060 : INFORME	10,595.38	10,595.38	10,595.38	10,595.38	10,595.38	10,595.38	10,595.38	10,595.38	10,595.38	10,595.38	10,595.38	10,595.42	127,144.60

	PROCESO DE DIÁLOGO SOCIAL EN MATERIA LABORAL A NIVEL NACIONAL E INTERNACIONAL.	MARIA																
19AO000105782	EVENTOS INTERREGIONALES PARA EL FORTALECIMIENTO DE INSTANCIAS DE DIÁLOGO SOCIAL.	150113 : JESUS MARIA	2	117 : EVENTOS	0.00	0.00	0.00	0.00	47,521.43	0.00	0.00	47,521.42	0.00	0.00	0.00	0.00	95,042.85
19AO000105792	ASISTENCIA TÉCNICA A REGIONES PARA ARTICULAR, PROMOVER Y CONSOLIDAR ESPACIOS DE DIÁLOGO SOCIO LABORAL.	150113 : JESUS MARIA	25	060 : INFORME	22,915.16	22,915.16	22,915.16	22,915.16	22,915.16	22,915.16	22,915.16	22,915.16	22,915.16	22,915.16	22,915.16	22,915.19	274,981.95
19AO000105807	ORGANIZACIÓN Y EJECUCIÓN DEL PROCEDIMIENTO PARA EL OTORGAMIENTO DE LA CONDECORACIÓN DE LA ORDEN DE TRABAJO.	150113 : JESUS MARIA	1	117 : EVENTOS	0.00	0.00	0.00	0.00	27,640.00	0.00	0.00	0.00	0.00	0.00	0.00	0.00	27,640.00
19AO000105815	PARTICIPACIÓN EN INSTANCIAS DE DIÁLOGO SOCIAL DE CARÁCTER INTERNACIONAL.	150113 : JESUS MARIA	9	086 : PERSONA	0.00	0.00	0.00	0.00	0.00	331,507.40	0.00	0.00	0.00	0.00	0.00	0.00	331,507.40
19AO000106483	ARTICULACIÓN DE PROYECTOS DE COOPERACIÓN INTERNACIONALES PARA EL FORTALECIMIENTO DEL DIÁLOGO SOCIO LABORAL.	150113 : JESUS MARIA	2	060 : INFORME	2,766.67	2,766.67	2,766.67	2,766.67	2,766.67	2,766.67	2,766.67	2,766.67	2,766.67	2,766.67	2,766.67	2,766.63	33,200.00
19AO000106814	ARTICULACIÓN Y MONITOREO DE ACCIONES PARA EL IMPULSO DEL DIÁLOGO SOCIAL, EN VIRTUD DE LA RM Nº 050-2017-TR.	150113 : JESUS MARIA	6	060 : INFORME	8,324.10	8,324.10	8,324.10	8,324.10	8,324.10	8,324.10	8,324.10	8,324.10	8,324.10	8,324.10	8,324.10	8,324.10	99,889.20

OEI.03 POTENCIAR EL DIÁLOGO SOCIAL PARA OBTENER UNA LEGISLACIÓN LABORAL QUE FOMENTE LA PRODUCTIVIDAD Y GARANTICE LOS DERECHOS LABORALES

AEI.03.02 Impulsar propuestas normativas o de políticas y lineamientos de manera estratégica que contribuyan o beneficien la paz laboral.

COD.	Actividad Operativa	Ubigeo	Meta Anual	U.M.	PROGRAMACION 1	2	3	4	5	6	7	8	9	10	11	12	Monto POI S/.
19AO000107168	ASESORÍA TÉCNICA Y SOPORTE PARA EL DIÁLOGO SOCIAL TRIPARTITO EN EL PLENO Y COMISIONES TÉCNICAS Y ESPECIALES DEL CNTPE.	150113 : JESUS MARIA	20	060 : INFORME	45,760.91	45,760.91	45,760.91	45,760.91	45,760.91	45,760.91	45,760.91	45,760.91	45,760.91	45,760.91	45,760.91	45,760.99	549,131.00

Centro de Costo: 01.05 - CONSEJO NACIONAL DE SEGURIDAD Y SALUD EN EL TRABAJO

OEI.03 POTENCIAR EL DIÁLOGO SOCIAL PARA OBTENER UNA LEGISLACIÓN LABORAL QUE FOMENTE LA PRODUCTIVIDAD Y GARANTICE LOS DERECHOS LABORALES

AEI.03.01 Fortalecer el diálogo social en materia laboral y de seguridad y salud en el trabajo.

COD.	Actividad Operativa	Ubigeo	Meta Anual	U.M.	PROGRAMACION 1	2	3	4	5	6	7	8	9	10	11	12	Monto POI S/.
19AO000102032	ELABORACIÓN DE GUÍAS Y HERRAMIENTAS DE GESTIÓN PARA LOS CONSEJOS REGIONALES DE SEGURIDAD Y SALUD EN EL TRABAJO	150117 : LOS OLIVOS	7	060 : INFORME	19,071.42	19,071.42	20,819.12	19,637.12	19,637.12	20,437.12	20,237.12	19,637.12	19,637.12	19,637.12	19,637.12	20,237.12	237,696.04
19AO000102040	ASISTENCIA TÉCNICA Y/O CAPACITACIÓN A LOS CONSEJOS REGIONALES DE SEGURIDAD Y SALUD EN EL TRABAJO	150117 : LOS OLIVOS	26	060 : INFORME	4,428.00	4,028.00	8,798.00	7,998.00	9,958.00	10,758.00	8,298.00	11,458.00	7,998.00	9,958.00	7,998.00	4,904.00	96,582.00
19AO000102041	PLATAFORMA DE DIÁLOGO SOCIAL EN MATERIA DE SEGURIDAD Y SALUD EN EL TRABAJO	150117 : LOS OLIVOS	14	060 : INFORME	6,451.92	6,451.92	7,251.92	6,451.92	6,451.90	7,251.90	7,051.90	6,451.90	6,451.92	6,451.92	6,451.92	7,051.92	80,222.96

Centro de Costo: 02.01 - SECRETARIA GENERAL

OEI.08 MEJORAR EL MODELO DE GESTIÓN INSTITUCIONAL CENTRADO EN EL CIUDADANO

AEI.08.04 Impulsar el cumplimiento óptimo de los procesos del MTPE

COD.	Actividad Operativa	Ubigeo	Meta Anual	U.M.	PROGRAMACION 1	2	3	4	5	6	7	8	9	10	11	12	Monto POI S/.
19AO000046883	MONITOREO Y SUPERVISIÓN DE LAS ACTIVIDADES Y FUNCIONES DE LAS UNIDADES ORGÁNICAS, ÓRGANOS DE APOYO Y DE ASESORAMIENTO DEPENDIENTES DE LA SECRETARÍA GENERAL.	150113 : JESUS MARIA	48	036 : DOCUMENTO	207,264.00	144,243.00	144,243.00	144,243.00	144,243.00	144,243.00	176,595.00	147,694.00	147,694.00	147,694.00	147,694.00	176,089.00	1,871,939.00
19AO000046914	SEGUIMIENTO DEL CUMPLIMIENTO DE LAS ACCIONES Y/O ACTIVIDADES EN EL MARCO DE LA MODERNIZACIÓN Y EFICIENCIA DE LA GESTIÓN INSTITUCIONAL.	150113 : JESUS MARIA	12	036 : DOCUMENTO	95,925.00	95,925.00	173,970.00	173,970.00	193,570.00	173,970.00	173,970.00	173,970.00	193,970.00	173,970.00	173,970.00	173,974.00	1,971,154.00
19AO000046919	FORMULACIÓN Y APROBACIÓN DE DIRECTIVAS PARA EL ADECUADO FUNCIONAMIENTO DE LOS ÓRGANOS DE APOYO ADMINISTRATIVO Y DE ASESORÍA.	150113 : JESUS MARIA	4	036 : DOCUMENTO	626.00	659.00	634.00	784.00	625.00	280.00	601.00	727.00	625.00	601.00	602.00	834.00	7,598.00
19AO000047315	SUPERVISIÓN DE LA ACTUALIZACIÓN DEL	150113 :	4	060 :	6,195.00	2,437.00	2,437.00	3,437.00	2,435.00	2,435.00	2,435.00	3,055.00	2,055.00	2,055.00	2,055.00	3,209.00	34,240.00

	PORTAL DE TRANSPARENCIA DEL MTPE	JESUS MARIA		INFORME														
19AO0000047317	EMISIÓN DE RESOLUCIÓN DE SECRETARÍA GENERAL PARA RESOLVER RECURSOS COMO INSTANCIA ADMINISTRATIVA.	150113 : JESUS MARIA	12	036 : DOCUMENTO	417.00	417.00	2,917.00	417.00	417.00	2,917.00	417.00	417.00	2,917.00	417.00	417.00	2,913.00	15,000.00
19AO0000047319	PUBLICACIÓN DE RESOLUCIONES, COMUNICADOS Y NOTIFICACIONES OFICINALES EMITIDAS POR EL SECTOR.	150113 : JESUS MARIA	314	036 : DOCUMENTO	41,666.00	41,666.00	41,666.00	41,666.00	41,666.00	41,666.00	41,666.00	41,666.00	41,666.00	41,666.00	41,666.00	41,674.00	500,000.00

Centro de Costo: 02.02 - OFICINA DE ATENCION AL CIUDADANO Y GESTIÓN DOCUMENTARIA

OEI.08 MEJORAR EL MODELO DE GESTIÓN INSTITUCIONAL CENTRADO EN EL CIUDADANO

AEI.08.04 Impulsar el cumplimiento óptimo de los procesos del MTPE

COD.	Actividad Operativa	Ubigeo	Meta Anual	U.M.	PROGRAMACION 1	2	3	4	5	6	7	8	9	10	11	12	Monto POI S/.
19AO0000069116	ADMINISTRACIÓN DEL FLUJO DOCUMENTARIO INTERNO Y EXTERNO	150101 : LIMA	24	036 : DOCUMENTO	157,091.86	157,091.86	257,091.86	157,091.86	157,091.86	157,091.86	157,091.86	157,091.86	157,091.86	157,091.86	157,091.86	157,091.88	1,985,102.34
19AO0000069126	APROBACIÓN Y SUPERVISIÓN DEL PLAN ANUAL DE ADMINISTRACIÓN DE ARCHIVO DEL MTPE	150101 : LIMA	29	036 : DOCUMENTO	108,649.95	108,649.95	158,649.95	108,649.96	108,649.95	108,649.95	108,649.95	108,649.95	108,649.95	108,649.95	108,649.95	108,649.95	1,353,799.41
19AO0000069133	ATENCIONES OTORGADAS A LA CIUDADANÍA SOBRE ACCESO A LA INFORMACIÓN PÚBLICA, ASÍ COMO EN EL ARCHIVO CENTRAL Y BIBLIOTECA	150101 : LIMA	36	036 : DOCUMENTO	44,753.39	44,753.39	124,753.39	44,753.39	44,753.40	44,753.40	44,753.40	44,753.40	44,753.39	44,753.39	44,753.39	44,753.39	617,040.72

Centro de Costo: 02.03 - OFICINA DE COMUNICACIÓN E IMAGEN INSTITUCIONAL

OEI.08 MEJORAR EL MODELO DE GESTIÓN INSTITUCIONAL CENTRADO EN EL CIUDADANO

AEI.08.02 Sistemas Administrativos modernizados con herramientas de gestión orientadas al beneficio de clientes internos y externos

COD.	Actividad Operativa	Ubigeo	Meta Anual	U.M.	PROGRAMACION 1	2	3	4	5	6	7	8	9	10	11	12	Monto POI S/.
19AO0000111094	EJECUCIÓN DE ACTIVIDADES DEFINIDAS EN EL PLAN DE COMUNICACIONES	150113 : JESUS MARIA	4	060 : INFORME	30,131.00	30,131.00	30,131.00	63,131.00	30,131.00	60,131.00	46,569.00	1,030,131.00	30,131.00	30,131.00	30,131.00	60,131.00	1,471,010.00
19AO0000111161	ORGANIZACIÓN Y SOPORTE DE EVENTOS INSTITUCIONALES EN COORDINACIÓN CON LOS ÓRGANOS , UNIDADES ORGÁNICAS Y PROGRAMAS.	150113 : JESUS MARIA	68	117 : EVENTOS	49,971.99	49,971.99	49,971.99	49,971.99	49,971.99	49,971.99	73,079.16	49,971.99	49,971.99	49,971.99	49,971.99	49,971.99	622,771.05
19AO0000111169	ELABORACIÓN DE INFORME DE GENERACIÓN DE INFORMACIÓN PERIODÍSTICA Y REDES SOCIALES, DIFUSIÓN DE ACTIVIDADES DEL SECTOR.	150113 : JESUS MARIA	4	060 : INFORME	41,642.63	41,642.63	41,642.63	41,642.63	41,642.63	41,642.63	41,942.63	41,642.63	41,642.63	41,642.63	41,642.63	41,942.63	500,311.56

Centro de Costo: 02.04 - OFICINA DE DEFENSA NACIONAL

OEI.08 MEJORAR EL MODELO DE GESTIÓN INSTITUCIONAL CENTRADO EN EL CIUDADANO

AEI.08.02 Sistemas Administrativos modernizados con herramientas de gestión orientadas al beneficio de clientes internos y externos

COD.	Actividad Operativa	Ubigeo	Meta Anual	U.M.	PROGRAMACION 1	2	3	4	5	6	7	8	9	10	11	12	Monto POI S/.
19AO0000042633	SERVICIO DE SEGURIDAD Y VIGILANCIA DEL MTPE.	150113 : JESUS MARIA	44	036 : DOCUMENTO	454,526.00	474,526.00	525,826.00	454,526.00	454,526.00	454,526.00	454,526.00	454,526.00	454,526.00	454,526.00	454,526.00	454,526.00	5,545,612.00

Centro de Costo: 02.05 - OFICINA GENERAL DE ESTADISTICA Y TECNOLOGIAS DE INFORMACION Y COMUNICACIONES

OEI.08 MEJORAR EL MODELO DE GESTIÓN INSTITUCIONAL CENTRADO EN EL CIUDADANO

AEI.08.02 Sistemas Administrativos modernizados con herramientas de gestión orientadas al beneficio de clientes internos y externos

COD.	Actividad Operativa	Ubigeo	Meta Anual	U.M.	PROGRAMACION 1	2	3	4	5	6	7	8	9	10	11	12	Monto POI S/.
19AO0000064240	GESTIÓN DE LA INFRAESTRUCTURA TECNOLÓGICA	150100 : MULTIDISTRITAL	10	036 : DOCUMENTO	233,078.00	233,378.00	233,378.00	233,776.00	233,378.00	235,376.00	234,278.00	233,378.00	233,378.00	234,778.00	233,378.00	234,977.00	2,806,531.00
19AO0000064252	SOPORTE, MANTENIMIENTO Y MODERNIZACIÓN DEL SISTEMA INFORMÁTICO	150100 : MULTIDISTRITAL	13	001 : ACCION	245,167.00	245,167.00	245,167.00	245,168.00	245,167.00	245,168.00	245,168.00	245,168.00	245,167.00	245,168.00	245,167.00	245,168.00	2,942,010.00

Centro de Costo: 02.05.03 - OFICINA DE ESTADISTICA

OEI.08 MEJORAR EL MODELO DE GESTIÓN INSTITUCIONAL CENTRADO EN EL CIUDADANO

AEI.08.02 Sistemas Administrativos modernizados con herramientas de gestión orientadas al beneficio de clientes internos y externos

COD.	Actividad Operativa	Ubigeo	Meta Anual	U.M.	PROGRAMACION 1	2	3	4	5	6	7	8	9	10	11	12	Monto POI S/.
19AO0000064695	GESTION ADMINISTRATIVA	150113 : JESUS MARIA	3	036 : DOCUMENTO	55,440.00	89,680.00	296,820.00	63,300.00	96,560.00	55,830.00	74,460.00	56,200.00	55,680.00	63,240.00	59,290.00	47,127.00	1,013,627.00

Centro de Costo: 02.06.01 - OFICINA GENERAL DE ADMINISTRACION

OEI.08 MEJORAR EL MODELO DE GESTIÓN INSTITUCIONAL CENTRADO EN EL CIUDADANO

AEI.08.02 Sistemas Administrativos modernizados con herramientas de gestión orientadas al beneficio de clientes internos y externos

COD.	Actividad Operativa	Ubigeo	Meta Anual	U.M.	PROGRAMACION 1	2	3	4	5	6	7	8	9	10	11	12	Monto POI S/.
19AO0000107722	SUPERVISAR LA GESTIÓN DE LAS DEPENDENCIAS QUE CONFORMAN LA OFICINA GENERAL DE ADMINISTRACIÓN; EMITIR RESOLUCIONES Y ELABORAR PROPUESTAS NORMATIVAS EN MATERIA DE SU COMPETENCIA; IMPLEMENTAR MEDIDAS DE ECOEFICIENCIA; ASÍ COMO CONDUCIR LA GESTIÓN FINANCIERA Y PRESUPUESTARIA EN EL MARCO FUNCIONAL A SU CARGO.	150113 : JESUS MARIA	900	036 : DOCUMENTO	205,651.00	365,651.00	205,651.00	205,651.00	205,651.00	205,651.00	214,574.00	205,651.00	205,651.00	205,651.00	205,651.00	214,574.00	2,645,658.00

Centro de Costo: 02.06.02 - OFICINA DE FINANZAS

OEI.08 MEJORAR EL MODELO DE GESTIÓN INSTITUCIONAL CENTRADO EN EL CIUDADANO

AEI.08.02 Sistemas Administrativos modernizados con herramientas de gestión orientadas al beneficio de clientes internos y externos

COD.	Actividad Operativa	Ubigeo	Meta Anual	U.M.	PROGRAMACION 1	2	3	4	5	6	7	8	9	10	11	12	Monto POI S/.
19AO0000032245	ELABORACIÓN DE ESTADOS FINANCIEROS, ESTADOS PRESUPUESTARIOS Y DEMÁS INFORMACIÓN PARA LA CUENTA GENERAL DE LA REPÚBLICA, VIÁTICOS Y/O ENCARGOS INTERNOS OTORGADOS, VENCIMIENTOS Y EJECUCIÓN DE LAS CARTAS FIANZAS, GARANTÍAS, PÓLIZAS Y OTROS VALORES REMITIDOS PARA SU CUSTODIA.	150113 : JESUS MARIA	330	037 : DOCUMENTO EMITIDO	226,257.51	169,573.06	173,464.52	174,857.30	172,418.32	177,204.72	192,197.97	181,053.89	177,542.22	178,764.16	178,541.04	190,647.29	2,192,522.00

Centro de Costo: 02.06.03 - OFICINA DE ABASTECIMIENTO Y SERVICIOS AUXILIARES

OEI.08 MEJORAR EL MODELO DE GESTIÓN INSTITUCIONAL CENTRADO EN EL CIUDADANO

AEI.08.02 Sistemas Administrativos modernizados con herramientas de gestión orientadas al beneficio de clientes internos y externos

COD.	Actividad Operativa	Ubigeo	Meta Anual	U.M.	PROGRAMACION 1	2	3	4	5	6	7	8	9	10	11	12	Monto POI S/.
19AO0000068294	EJECUCIÓN, GESTIÓN Y SEGUIMIENTO DE LOS PROCEDIMIENTOS DE SELECCIÓN PROGRAMADOS Y NO PROGRAMADOS EN EL PLAN ANUAL DE CONTRATACIONES INCLUYENDO LA ETAPA CONTRACTUAL, MANTENIMIENTO DE BIENES MUEBLES E INMUEBLES, ASÍ COMO LA CONSERVACIÓN Y DESTINO DE LOS BIENES INGRESADOS AL ALMACÉN DEL MTPE.	150113 : JESUS MARIA	2,655	036 : DOCUMENTO	704,011.43	768,583.93	873,880.93	665,583.93	732,733.93	670,583.93	669,283.93	709,513.93	664,583.93	663,783.93	660,583.93	664,783.93	8,447,911.66

Centro de Costo: 02.06.04 - UNIDAD DE INFRAESTRUCTURA

OEI.08 MEJORAR EL MODELO DE GESTIÓN INSTITUCIONAL CENTRADO EN EL CIUDADANO

AEI.08.02 Sistemas Administrativos modernizados con herramientas de gestión orientadas al beneficio de clientes internos y externos

COD.	Actividad Operativa	Ubigeo	Meta Anual	U.M.	PROGRAMACION 1	2	3	4	5	6	7	8	9	10	11	12	Monto POI S/.
19AO0000068551	ELABORAR Y SUPERVISAR LA EJECUCIÓN DE ESTUDIOS, EXPEDIENTES Y/O TÉRMINOS DE REFERENCIA ORIENTADOS AL MEJORAMIENTO, ADECUACIÓN Y/O ACONDICIONAMIENTO DE LA INFRAESTRUCTURA FÍSICA DEL MTPE	150113 : JESUS MARIA	53	036 : DOCUMENTO	46,453.00	49,807.00	57,780.00	59,639.00	61,779.00	104,017.00	54,460.00	45,604.00	59,473.00	50,999.00	45,706.00	48,175.00	683,892.00

Centro de Costo: 02.06.05 - UNIDAD DE CONTROL DE MULTAS

OEI.08 MEJORAR EL MODELO DE GESTIÓN INSTITUCIONAL CENTRADO EN EL CIUDADANO

AEI.08.02 Sistemas Administrativos modernizados con herramientas de gestión orientadas al beneficio de clientes internos y externos

COD.	Actividad Operativa	Ubigeo	Meta Anual	U.M.	PROGRAMACION 1	2	3	4	5	6	7	8	9	10	11	12	Monto POI S/.
19AO0000074929	GESTIÓN DEL ACOGIMIENTO AL BENEFICIO DE FRACCIONAMIENTO Y COBROS DE CUOTAS Y PAGOS TOTALES Y/O PARCIALES DE MULTAS	150113 : JESUS MARIA	3,650	036 : DOCUMENTO	44,720.67	56,720.67	44,720.67	44,720.67	44,720.67	44,720.67	45,020.67	44,720.67	44,720.67	44,720.67	44,720.67	44,730.63	548,958.00

Centro de Costo: 02.06.06 - UNIDAD DE COBRANZA COACTIVA

OEI.08 MEJORAR EL MODELO DE GESTIÓN INSTITUCIONAL CENTRADO EN EL CIUDADANO

AEI.08.02 Sistemas Administrativos modernizados con herramientas de gestión orientadas al beneficio de clientes internos y externos

COD.	Actividad Operativa	Ubigeo	Meta Anual	U.M.	PROGRAMACION 1	2	3	4	5	6	7	8	9	10	11	12	Monto POI S/.
19AO0000054123	EJECUCIÓN DE LAS ACCIONES DE COBRANZA COACTIVA	150113 : JESUS MARIA	18,800	036 : DOCUMENTO	105,971.66	105,971.66	105,971.66	105,971.66	105,971.66	105,971.66	105,971.66	105,971.66	105,971.66	105,971.66	105,971.66	105,971.66	1,271,659.92

Centro de Costo: 02.06.07 - UNIDAD DE FISCALIZACIÓN Y CONTROL PREVIO

OEI.08 MEJORAR EL MODELO DE GESTIÓN INSTITUCIONAL CENTRADO EN EL CIUDADANO

AEI.08.02 Sistemas Administrativos modernizados con herramientas de gestión orientadas al beneficio de clientes internos y externos

COD.	Actividad Operativa	Ubigeo	Meta Anual	U.M.	PROGRAMACION 1	2	3	4	5	6	7	8	9	10	11	12	Monto POI S/.
19AO0000042024	EFECTUAR LA FISCALIZACIÓN Y CONTROL PREVIO DE LA DOCUMENTACIÓN SUSTENTATORIA DEL GASTO, MEDIANTE LA REVISIÓN Y ANÁLISIS DE LOS DOCUMENTOS DE SUSTENTO CORRESPONDIENTES (ORDENES DE COMPRA Y DE SERVICIO EN LA FASE COMPROMISO Y DEVENGADO, COMPROBANTES DE PAGO, RENDICIÓN DE CAJA CHICA, REINTEGROS, PLANILLAS DE VIÁTICOS Y SUS RESPECTIVAS RENDICIONES, PLANILLA DE PAGO DE REMUNERACIONES: CAS, DL N° 276, DL N° 728, PENSIONES, LEY N° 30057 Y PRACTICANTES, ENTRE OTROS DOCUMENTOS; ASÍ COMO REALIZAR EL ARQUEO DE CAJA CHICA)	150113 : JESUS MARIA	20,640	036 : DOCUMENTO	28,412.40	86,630.06	31,462.87	29,099.64	28,736.53	29,501.04	30,471.35	29,519.33	29,406.53	34,378.49	34,906.28	36,389.09	428,913.61

Centro de Costo: 02.06.08 - UNIDAD DE CONTROL PATRIMONIAL

OEI.08 MEJORAR EL MODELO DE GESTIÓN INSTITUCIONAL CENTRADO EN EL CIUDADANO

AEI.08.02 Sistemas Administrativos modernizados con herramientas de gestión orientadas al beneficio de clientes internos y externos

COD.	Actividad Operativa	Ubigeo	Meta Anual	U.M.	PROGRAMACION 1	2	3	4	5	6	7	8	9	10	11	12	Monto POI S/.
19AO0000042504	ADMINISTRACIÓN Y CONTROL DE BIENES PATRIMONIALES	150113 : JESUS MARIA	891	036 : DOCUMENTO	20,326.82	21,723.29	23,279.36	21,932.13	25,849.29	21,082.07	22,529.27	35,365.36	20,917.90	21,130.69	1,207,122.44	68,944.38	1,510,203.00

Centro de Costo: 02.07 - OFICINA GENERAL DE RECURSOS HUMANOS

OEI.08 MEJORAR EL MODELO DE GESTIÓN INSTITUCIONAL CENTRADO EN EL CIUDADANO

AEI.08.02 Sistemas Administrativos modernizados con herramientas de gestión orientadas al beneficio de clientes internos y externos

COD.	Actividad Operativa	Ubigeo	Meta Anual	U.M.	PROGRAMACION 1	2	3	4	5	6	7	8	9	10	11	12	Monto POI S/.
19AO0000059030	PLANIFICACIÓN DE LAS POLÍTICAS DE RECURSOS HUMANOS DEL MTPE	150113 : JESUS MARIA	4	060 : INFORME	34,887.00	34,887.00	34,887.00	34,887.00	43,887.00	34,887.00	34,887.00	34,887.00	34,887.00	44,887.00	34,879.00	34,887.00	437,636.00
19AO0000068856	GESTIÓN DE LA ADMINISTRACIÓN DE LOS RECURSOS HUMANOS DEL MTPE (INCORPORACIÓN RRHH, COMPENSACIÓN Y FORTALECIMIENTO DE LOS RRHH)	150113 : JESUS MARIA	96	060 : INFORME	55,246.00	79,313.00	604,403.00	79,313.00	79,311.00	115,307.00	79,307.00	68,106.00	68,106.00	68,106.00	79,321.00	79,321.00	1,455,160.00
19AO0000068875	FORTALECIMIENTO DE LA SEGURIDAD Y SALUD EN EL TRABAJO	150113 : JESUS MARIA	6	060 : INFORME	4,082.00	17,882.00	18,582.00	19,582.00	19,582.00	19,582.00	18,222.00	17,922.00	19,922.00	19,922.00	19,922.00	21,222.00	216,424.00
19AO0000068998	GESTIÓN DE LOS RRHH DEL MTPE (CAPACITACIÓN, BIENESTAR SOCIAL,	150113 : JESUS	898	060 : INFORME	58,513.00	157,875.00	215,853.00	240,512.00	240,512.00	270,917.00	246,512.00	250,512.00	240,512.00	250,513.00	240,512.00	225,814.00	2,638,557.00

	CULTURA, CLIMA ORGANIZACIONAL Y GESTIÓN DE RENDIMIENTO)	MARIA																
19AO0000069009	GESTIÓN DE LAS RELACIONES LABORALES	150113 : JESUS MARIA	4	060 : INFORME	0.00	0.00	0.00	0.00	75,348.00	75,348.00	75,348.00	75,348.00	75,348.00	75,348.00	75,348.00	75,348.00	602,784.00

OEI.08 MEJORAR EL MODELO DE GESTIÓN INSTITUCIONAL CENTRADO EN EL CIUDADANO

AEI.08.04 Impulsar el cumplimiento óptimo de los procesos del MTPE

COD.	Actividad Operativa	Ubigeo	Meta Anual	U.M.	PROGRAMACION 1	2	3	4	5	6	7	8	9	10	11	12	Monto POI S/.
19AO0000059022	ELABORACIÓN DE PLANILLA DE PENSIONISTA	150113 : JESUS MARIA	12	036 : DOCUMENTO	824,596.10	602,445.88	699,275.82	699,275.80	699,275.80	699,275.80	699,275.80	699,275.80	699,275.80	699,275.80	699,275.80	699,275.80	8,419,800.00

Centro de Costo: 02.08 - OFICINA GENERAL DE PLANEAMIENTO Y PRESUPUESTO

OEI.08 MEJORAR EL MODELO DE GESTIÓN INSTITUCIONAL CENTRADO EN EL CIUDADANO

AEI.08.02 Sistemas Administrativos modernizados con herramientas de gestión orientadas al beneficio de clientes internos y externos

COD.	Actividad Operativa	Ubigeo	Meta Anual	U.M.	PROGRAMACION 1	2	3	4	5	6	7	8	9	10	11	12	Monto POI S/.
19AO0000102028	CONDUCIR, COORDINAR Y MONITORIAR LOS SISTEMAS DE PRESUPUESTO Y PLANEAMIENTO ESTRATÉGICO, EL PROCESO DE DESENTRALIZACION, ORGANIZACIÓN Y MODERNIZACIÓN	150113 : JESUS MARIA	41	001 : ACCION	91,322.01	91,322.01	91,322.01	91,322.01	91,322.01	91,322.01	91,322.01	91,322.01	91,322.01	91,322.01	91,321.97	91,321.93	1,095,864.00

Centro de Costo: 02.08.02 - OFICINA DE PLANEAMIENTO E INVERSIONES

OEI.08 MEJORAR EL MODELO DE GESTIÓN INSTITUCIONAL CENTRADO EN EL CIUDADANO

AEI.08.02 Sistemas Administrativos modernizados con herramientas de gestión orientadas al beneficio de clientes internos y externos

COD.	Actividad Operativa	Ubigeo	Meta Anual	U.M.	PROGRAMACION 1	2	3	4	5	6	7	8	9	10	11	12	Monto POI S/.
19AO0000123423	ELABORACIÓN, ACTUALIZACIÓN Y SEGUIMIENTO DE LA PROGRAMACIÓN MULTIANUAL DE INVERSIONES DEL SECTOR; MONITOREO DE LA EJECUCION FISICA Y FINANCIERA DE INVERSIONES	150113 : JESUS MARIA	42	036 : DOCUMENTO	21,779.66	21,779.66	21,779.66	21,779.66	21,779.66	21,779.66	22,379.66	21,779.66	21,779.66	21,779.66	21,779.66	22,379.66	262,555.92
19AO0000123509	ADMINISTRACIÓN Y EVALUACIÓN DE RIESGOS A NIVEL DE ENTIDAD Y PROCESOS.	150113 : JESUS MARIA	17	060 : INFORME	19,279.66	19,279.66	19,279.66	19,279.66	19,279.66	19,279.66	19,879.66	19,279.66	19,279.66	19,279.66	19,279.66	19,879.66	232,555.92
19AO0000129380	GESTIÓN DEL PLANEAMIENTO ESTRATÉGICO, ASÍ COMO DE POLÍTICAS Y OTROS DOCUMENTOS DE GESTIÓN RELACIONADOS A PLANEAMIENTO SECTORIAL E INSTITUCIONAL.	150113 : JESUS MARIA	73	036 : DOCUMENTO	52,054.48	52,054.48	52,054.48	152,054.48	52,054.48	152,054.48	53,554.48	152,054.48	52,054.48	152,054.48	52,054.48	153,554.48	1,127,653.76

Centro de Costo: 02.08.03 - OFICINA DE PRESUPUESTO

OEI.08 MEJORAR EL MODELO DE GESTIÓN INSTITUCIONAL CENTRADO EN EL CIUDADANO

AEI.08.04 Impulsar el cumplimiento óptimo de los procesos del MTPE

COD.	Actividad Operativa	Ubigeo	Meta Anual	U.M.	PROGRAMACION 1	2	3	4	5	6	7	8	9	10	11	12	Monto POI S/.
19AO0000064669	PROGRAMACIÓN, FORMULACIÓN, APROBACIÓN, EJECUCIÓN Y EVALUACIÓN DEL PROCESO PRESUPUESTARIO DEL PLIEGO : 012 MTPE	150113 : JESUS MARIA	61	060 : INFORME	97,130.00	95,930.00	125,930.00	95,930.00	95,930.00	95,930.00	96,830.00	95,930.00	95,930.00	95,930.00	95,930.00	96,836.00	1,184,166.00

Centro de Costo: 02.08.04 - OFICINA DE ORGANIZACIÓN Y MODERNIZACIÓN

OEI.08 MEJORAR EL MODELO DE GESTIÓN INSTITUCIONAL CENTRADO EN EL CIUDADANO

AEI.08.02 Sistemas Administrativos modernizados con herramientas de gestión orientadas al beneficio de clientes internos y externos

COD.	Actividad Operativa	Ubigeo	Meta Anual	U.M.	PROGRAMACION 1	2	3	4	5	6	7	8	9	10	11	12	Monto POI S/.
19AO0000101182	ORGANIZACIÓN Y MODERNIZACIÓN INSTITUCIONAL PARA LA MEJORA CONTINUA DE LA CALIDAD DE LOS SERVICIOS PÚBLICOS QUE SE BRINDAN A LA CIUDADANÍA	150113 : JESUS MARIA	94	036 : DOCUMENTO	58,517.12	58,517.12	133,517.12	58,517.12	58,517.12	133,517.12	58,517.12	58,517.12	133,517.11	58,517.11	58,517.11	133,516.71	1,002,205.00

Centro de Costo: 02.08.05 - OFICINA DE DESCENTRALIZACION

OEI.08 MEJORAR EL MODELO DE GESTIÓN INSTITUCIONAL CENTRADO EN EL CIUDADANO

AEI.08.01 Fortalecer y articular territorialmente al Ente Rector para beneficio de la población

COD.	Actividad Operativa	Ubigeo	Meta Anual	U.M.	PROGRAMACION 1	2	3	4	5	6	7	8	9	10	11	12	Monto POI S/.
19AO0000099353	FORTALECIMIENTO DE LA GESTIÓN DESCENTRALIZADA EN EL MARCO DEL PROCESO DE MEJORA CONTINUA PARA LA PROVISIÓN DE LOS SERVICIOS PÚBLICOS DE CALIDAD A LA CIUDADANÍA	150113 : JESUS MARIA	78	036 : DOCUMENTO	167,237.50	77,237.50	77,237.50	77,237.50	81,237.50	77,237.50	81,237.50	77,237.50	81,237.50	77,237.50	81,237.50	81,237.50	1,036,850.00

Centro de Costo: 02.09 - OFICINA GENERAL DE ASESORIA JURIDICA

OEI.08 MEJORAR EL MODELO DE GESTIÓN INSTITUCIONAL CENTRADO EN EL CIUDADANO

AEI.08.04 Impulsar el cumplimiento óptimo de los procesos del MTPE

COD.	Actividad Operativa	Ubigeo	Meta Anual	U.M.	PROGRAMACION 1	2	3	4	5	6	7	8	9	10	11	12	Monto POI S/.
19AO0000053002	ASESORAMIENTO TECNICO Y JURIDICO	150113 : JESUS MARIA	2,640	060 : INFORME	90,461.00	91,262.00	90,462.00	90,462.00	90,461.00	90,463.00	91,061.00	90,462.00	90,462.00	90,462.00	90,461.00	91,062.00	1,087,541.00

Centro de Costo: 02.10 - OFICINA GENERAL DE COOPERACION Y ASUNTOS INTERNACIONALES

OEI.08 MEJORAR EL MODELO DE GESTIÓN INSTITUCIONAL CENTRADO EN EL CIUDADANO

AEI.08.04 Impulsar el cumplimiento óptimo de los procesos del MTPE

COD.	Actividad Operativa	Ubigeo	Meta Anual	U.M.	PROGRAMACION 1	2	3	4	5	6	7	8	9	10	11	12	Monto POI S/.
19AO0000111243	GESTIÓN DE COOPERACIÓN INTERNACIONAL Y ASUNTOS INTERNACIONALES	150113 : JESUS MARIA	125	036 : DOCUMENTO	18,356.13	18,356.13	18,356.13	18,356.13	18,356.13	18,356.13	18,356.13	18,356.13	18,356.13	18,356.13	18,356.13	18,356.57	220,274.00

Centro de Costo: 03 - VICEMINISTERIO DE TRABAJO

OEI.01 PROMOVER LA FORMALIZACIÓN LABORAL EN LOS EMPLEADORES Y TRABAJADORES

AEI.01.01 Asistencia técnica integral especializada en formalización laboral, normatividad laboral, seguridad y salud en el trabajo, seguridad social, buenas prácticas laborales y responsabilidad social empresa

COD.	Actividad Operativa	Ubigeo	Meta Anual	U.M.	PROGRAMACION 1	2	3	4	5	6	7	8	9	10	11	12	Monto POI S/.
19AO0000100066	CONDUCCIÓN Y ORIENTACIÓN SUPERIOR DEL VICEMINISTERIO DE TRABAJO	150113 : JESUS MARIA	72	060 : INFORME	137,236.50	137,236.50	137,236.50	137,236.50	137,236.50	137,236.50	137,236.50	137,236.50	137,236.50	137,236.50	137,236.50	137,236.50	1,646,838.00

Centro de Costo: 03.02.01 - DIRECCION GENERAL DE TRABAJO

OEI.01 PROMOVER LA FORMALIZACIÓN LABORAL EN LOS EMPLEADORES Y TRABAJADORES

AEI.01.01 Asistencia técnica integral especializada en formalización laboral, normatividad laboral, seguridad y salud en el trabajo, seguridad social, buenas prácticas laborales y responsabilidad social empresa

COD.	Actividad Operativa	Ubigeo	Meta Anual	U.M.	PROGRAMACION 1	2	3	4	5	6	7	8	9	10	11	12	Monto POI S/.
19AO0000102814	SUPERVISIÓN Y ASISTENCIA TÉCNICA DE LOS REGISTROS ADMINISTRATIVOS DEL SECTOR DE CONSTRUCCIÓN CIVIL IMPLEMENTADOS EN LAS DRTPE	150113 : JESUS MARIA	14	060 : INFORME	12,281.00	12,281.00	12,281.00	12,281.00	12,281.00	12,281.00	12,881.00	12,281.00	12,281.00	12,281.00	12,281.00	12,853.00	148,544.00
19AO0000103152	CAPACITACIÓN Y SENSIBILIZACIÓN A TRABAJADORES Y EMPLEADORES EN MATERIA DE LOS REGISTROS ADMINISTRATIVOS DE CONSTRUCCIÓN CIVIL	150113 : JESUS MARIA	600	086 : PERSONA	2,868.00	290.00	290.00	290.00	290.00	290.00	290.00	290.00	290.00	290.00	290.00	290.00	6,058.00
19AO0000103157	CAPACITACIÓN Y SENSIBILIZACIÓN A SERVIDORES PÚBLICOS DE LAS DRTPE RESPECTO DE LAS RENOVACIONES EN EL RETCC O DE LAS NORMAS ESPECIALES SOBRE MATERIA SINDICAL	150113 : JESUS MARIA	110	086 : PERSONA	14,221.00	14,221.00	15,721.00	14,221.00	14,221.00	15,721.00	14,821.00	14,221.00	15,721.00	14,221.00	14,221.00	16,321.00	177,852.00
19AO0000103162	SUPERVISIÓN DE ACTIVIDADES Y MONITOREO DE LA META PRESUPUESTAL	150113 : JESUS MARIA	4	060 : INFORME	9,111.00	9,111.00	9,111.00	9,111.00	9,111.00	13,111.00	9,411.00	9,111.00	9,111.00	9,111.00	9,111.00	13,411.00	117,932.00
19AO0000103210	FORMULACIÓN DE PROPUESTAS NORMATIVAS EN MATERIA DE RELACIONES LABORALES	150113 : JESUS MARIA	14	060 : INFORME	36,854.00	42,354.00	36,854.00	38,854.00	36,854.00	36,854.00	40,574.00	37,774.00	36,854.00	37,354.00	36,854.00	38,654.00	456,688.00
19AO0000103215	EMISIÓN DE RESOLUCIONES DIRECTORALES EN	150113 :	60	105 :	33,912.00	33,912.00	33,912.00	33,912.00	33,912.00	33,912.00	35,412.00	33,912.00	33,912.00	33,912.00	33,912.00	35,412.00	409,944.00

		MATERIA DE RELACIONES LABORALES.	JESUS MARIA		RESOLUCION													
	19AO000103217	EMISIÓN DE OPINIONES TÉCNICAS EN MATERIA DE RELACIONES DE TRABAJO	150113 : JESUS MARIA	84	060 : INFORME	17,491.00	15,991.00	15,650.00	16,491.00	15,491.00	15,672.00	17,691.00	15,491.00	15,491.00	15,491.00	15,491.00	16,691.00	193,132.00
	19AO000103219	SUPERVISIÓN DE LAS DISPOSICIONES DEL DECRETO SUPREMO N° 017-2012-TR	150113 : JESUS MARIA	2	060 : INFORME	12,483.00	12,252.00	11,626.00	11,887.00	12,097.00	11,939.00	12,339.00	11,611.00	11,694.00	11,673.00	11,675.00	12,324.00	143,600.00
	19AO000209047	FORMULACIÓN DE PROYECTOS NORMATIVOS SOBRE LOS REGISTROS ADMINISTRATIVOS DEL SECTOR DE CONSTRUCCIÓN CIVIL	150113 : JESUS MARIA	3	060 : INFORME	7,721.00	7,721.00	7,721.00	7,721.00	7,721.00	7,721.00	7,721.00	7,721.00	7,721.00	7,721.00	7,721.00	8,321.00	93,252.00

Centro de Costo: 03.02.02 - DIRECCION DE POLITICAS Y NORMATIVA DE TRABAJO

OEI.04 MEJORAR LA GESTIÓN DE CONFLICTOS ENTRE LOS ACTORES LABORALES.

AEI.04.02 Dictámenes económicos laborales entregados oportunamente a los sindicatos y empleadores

COD.	Actividad Operativa	Ubigeo	Meta Anual	U.M.	PROGRAMACION 1	2	3	4	5	6	7	8	9	10	11	12	Monto POI S/.
19AO000068940	ELABORACIÓN DEL DICTAMEN ECONÓMICO LABORAL	150113 : JESUS MARIA	34,927	086 : PERSONA	37,512.00	35,415.00	33,357.00	34,915.00	35,391.00	33,382.00	35,491.00	35,382.00	33,391.00	33,382.00	35,391.00	35,482.00	418,491.00
19AO000068967	ELABORACIÓN DEL SEGUNDO Y ULTIMO DICTAMEN ECONÓMICO LABORAL	150113 : JESUS MARIA	3,100	086 : PERSONA	4,725.00	4,753.00	4,725.00	4,750.00	4,725.00	4,753.00	5,025.00	4,750.00	4,725.00	4,754.00	4,725.00	5,053.00	57,463.00
19AO000070638	ELABORACIÓN DE INFORMES LABORALES	150113 : JESUS MARIA	150	086 : PERSONA	1,130.00	5,930.00	1,130.00	930.00	6,130.00	961.00	1,130.00	961.00	1,130.00	961.00	1,130.00	1,130.00	22,653.00
19AO000070645	CAPACITACIÓN A REPRESENTANTES DE LAS EMPRESAS U ORGANIZACIONES SINDICALES	150113 : JESUS MARIA	200	086 : PERSONA	1,669.00	7,133.00	1,669.00	1,619.00	7,682.00	2,552.00	1,969.00	7,632.00	1,669.00	1,619.00	7,682.00	1,921.00	44,816.00

Centro de Costo: 03.02.03 - DIRECCION DE PREVENCION Y SOLUCION DE CONFLICTOS LABORALES Y RESPONSABILIDAD SOCIAL EMPRESARIAL

OEI.01 PROMOVER LA FORMALIZACIÓN LABORAL EN LOS EMPLEADORES Y TRABAJADORES

AEI.01.01 Asistencia técnica integral especializada en formalización laboral, normatividad laboral, seguridad y salud en el trabajo, seguridad social, buenas prácticas laborales y responsabilidad social empresa

COD.	Actividad Operativa	Ubigeo	Meta Anual	U.M.	PROGRAMACION 1	2	3	4	5	6	7	8	9	10	11	12	Monto POI S/.
19AO000068905	RECONOCIMIENTO DE LAS BUENAS PRÁCTICAS LABORALES	150113 : JESUS MARIA	34	086 : PERSONA	29,469.00	32,069.00	38,069.00	37,869.00	37,869.00	29,319.00	31,149.00	35,276.00	35,269.00	35,069.00	62,688.00	30,882.00	434,997.00
19AO000068931	CERTIFICACIÓN A EMPRESAS CON RESPONSABILIDAD SOCIAL	150113 : JESUS MARIA	5	086 : PERSONA	27,497.00	29,581.00	29,581.00	29,581.00	29,581.00	29,581.00	31,081.00	29,581.00	35,502.00	35,502.00	35,507.00	58,848.00	401,423.00

OEI.04 MEJORAR LA GESTIÓN DE CONFLICTOS ENTRE LOS ACTORES LABORALES.

AEI.04.01 Asistencia técnica integral en materia de conciliación individual, patrocinio jurídico, liquidaciones, consultas laborales; prevención y solución de conflictos colectivos a los servidores de las DRTPE

COD.	Actividad Operativa	Ubigeo	Meta Anual	U.M.	PROGRAMACION 1	2	3	4	5	6	7	8	9	10	11	12	Monto POI S/.
19AO000068764	CAPACITACIÓN EN MATERIA DE DEFENSA LEGAL, LIQUIDACIONES Y PATROCINIO JUDICIAL A SERVIDORES DE LAS DIRECCIONES REGIONALES DE TRABAJO Y PROMOCIÓN DEL EMPLEO.	150113 : JESUS MARIA	100	086 : PERSONA	16,890.00	16,490.00	21,990.00	16,790.00	16,590.00	21,990.00	17,590.00	21,990.00	16,690.00	21,990.00	16,704.00	15,484.00	221,188.00
19AO000068843	PROMOCIÓN DE MECANISMOS PARA LA PREVENCIÓN Y SOLUCIÓN DE CONFLICTOS LABORALES COLECTIVOS A SERVIDORES DE LAS DRTPE'S, EMPLEADORES, TRABAJADORES, SINDICATOS, EMPRESAS Y PUBLICO GENERAL	150113 : JESUS MARIA	1,017	086 : PERSONA	86,204.00	85,004.00	85,004.00	85,004.00	85,004.00	85,004.00	89,204.00	85,004.00	85,004.00	85,004.00	85,004.00	89,859.00	1,030,303.00

Centro de Costo: 03.02.04 - DIRECCION DE SEGURIDAD SOCIAL

OEI.01 PROMOVER LA FORMALIZACIÓN LABORAL EN LOS EMPLEADORES Y TRABAJADORES

AEI.01.01 Asistencia técnica integral especializada en formalización laboral, normatividad laboral, seguridad y salud en el trabajo, seguridad social, buenas prácticas laborales y responsabilidad social empresa

COD.	Actividad Operativa	Ubigeo	Meta Anual	U.M.	PROGRAMACION 1	2	3	4	5	6	7	8	9	10	11	12	Monto POI S/.
19AO000102248	CAPACITACIÓN A EMPLEADORES Y TRABAJADORES A TRAVÉS DE TALLERES DE	150101 : LIMA	1,500	086 : PERSONA	33,230.00	24,150.00	16,230.00	18,190.00	16,230.00	22,190.00	16,830.00	20,150.00	16,230.00	20,150.00	16,230.00	16,530.00	236,340.00

	SEGURIDAD SOCIAL A NIVEL NACIONAL, REGIONAL Y LOCAL.																
19AO0000102262	CAPACITACIÓN A LOS FUNCIONARIOS DE LOS GOBIERNOS REGIONALES DE TRABAJO Y PROMOCIÓN DEL EMPLEO EN TEMAS DE SEGURIDAD SOCIAL.	150101 : LIMA	150	086 : PERSONA	0.00	9,075.00	18,970.00	18,150.00	16,970.00	11,375.00	17,090.00	16,970.00	18,490.00	9,075.00	9,075.00	0.00	145,240.00
19AO0000102273	ACTIVIDADES DE PROMOCIÓN EN CULTURA EN SEGURIDAD SOCIAL	150101 : LIMA	1,200	086 : PERSONA	5,115.00	20,115.00	12,115.00	5,115.00	5,115.00	27,115.00	5,415.00	5,115.00	12,115.00	5,115.00	5,115.00	12,415.00	119,980.00
19AO0000102293	ELABORACIÓN DE PROYECTOS NORMATIVOS Y ATENCIÓN DE DOCUMENTOS EN CALIDAD DE INFORMES Y OPINIONES LEGALES QUE PROMUEVAN LA AMPLIACIÓN DE LA COBERTURA Y LA MEJORA DE LA CALIDAD DE LAS PRESTACIONES DE LA SEGURIDAD SOCIAL	150101 : LIMA	250	060 : INFORME	24,460.00	24,460.00	25,460.00	30,460.00	24,960.00	24,460.00	27,160.00	24,460.00	24,960.00	24,960.00	30,460.00	25,660.00	311,920.00

Centro de Costo: 03.03 - DIRECCION GENERAL DE DERECHOS FUNDAMENTALES Y SEGURIDAD Y SALUD EN EL TRABAJO

OEI.01 PROMOVER LA FORMALIZACIÓN LABORAL EN LOS EMPLEADORES Y TRABAJADORES

AEI.01.01 Asistencia técnica integral especializada en formalización laboral, normatividad laboral, seguridad y salud en el trabajo, seguridad social, buenas prácticas laborales y responsabilidad social empresa

COD.	Actividad Operativa	Ubigeo	Meta Anual	U.M.	PROGRAMACION 1	2	3	4	5	6	7	8	9	10	11	12	Monto POI S/.
19AO0000101279	SEGUIMIENTO Y MONITOREO EN MATERIA DE SEGURIDAD Y SALUD EN EL TRABAJO.	150100 : MULTIDISTRITAL	4	036 : DOCUMENTO	0.00	0.00	8,000.00	10,000.00	0.00	0.00	0.00	10,000.00	0.00	0.00	0.00	0.00	28,000.00

OEI.05 PROMOVER LOS DERECHOS FUNDAMENTALES EN EL TRABAJO DE LA POBLACIÓN

AEI.05.01 Asistencia técnica especializada para fortalecer la capacidad de respuesta de las entidades públicas en la prevención y la erradicación del trabajo infantil, del trabajo forzoso y trata de personas

COD.	Actividad Operativa	Ubigeo	Meta Anual	U.M.	PROGRAMACION 1	2	3	4	5	6	7	8	9	10	11	12	Monto POI S/.
19AO0000102212	SEGUIMIENTO Y MONITOREO EN MATERIA DE DERECHOS FUNDAMENTALES LABORALES	150100 : MULTIDISTRITAL	16	036 : DOCUMENTO	0.00	0.00	0.00	25,560.00	0.00	4,920.00	0.00	0.00	3,280.00	0.00	0.00	6,560.00	40,320.00

OEI.05 PROMOVER LOS DERECHOS FUNDAMENTALES EN EL TRABAJO DE LA POBLACIÓN

AEI.05.02 Información específica para la promoción de igualdad y no discriminación en el empleo con énfasis en la igualdad de género.

COD.	Actividad Operativa	Ubigeo	Meta Anual	U.M.	PROGRAMACION 1	2	3	4	5	6	7	8	9	10	11	12	Monto POI S/.
19AO0000115006	PLANIFICACIÓN EN MATERIA DE DERECHOS FUNDAMENTALES Y SEGURIDAD Y SALUD EN EL TRABAJO	150100 : MULTIDISTRITAL	2	036 : DOCUMENTO	0.00	0.00	0.00	0.00	0.00	6,673.00	0.00	0.00	0.00	0.00	0.00	7,000.00	13,673.00

Centro de Costo: 03.03.02 - DIRECCION DE PROMOCION Y PROTECCION DE LOS DERECHOS FUNDAMENTALES LABORALES

OEI.01 PROMOVER LA FORMALIZACIÓN LABORAL EN LOS EMPLEADORES Y TRABAJADORES

AEI.01.01 Asistencia técnica integral especializada en formalización laboral, normatividad laboral, seguridad y salud en el trabajo, seguridad social, buenas prácticas laborales y responsabilidad social empresa

COD.	Actividad Operativa	Ubigeo	Meta Anual	U.M.	PROGRAMACION 1	2	3	4	5	6	7	8	9	10	11	12	Monto POI S/.
19AO0000099394	ELABORACIÓN DE PROPUESTAS NORMATIVAS, TÉCNICAS O DE COOPERACIÓN INTERSECTORIAL EN MATERIA DE LIBERTAD SINDICAL	150100 : MULTIDISTRITAL	4	060 : INFORME	0.00	479.00	479.00	500.00	500.00	500.00	500.00	500.00	500.00	500.00	0.00	0.00	4,458.00
19AO0000099396	ASISTENCIA TÉCNICA EN MATERIA DE LIBERTAD SINDICAL	150100 : MULTIDISTRITAL	5	060 : INFORME	0.00	4,067.50	479.00	4,067.50	479.00	4,067.50	0.00	4,067.50	0.00	4,067.50	0.00	0.00	21,295.50

OEI.05 PROMOVER LOS DERECHOS FUNDAMENTALES EN EL TRABAJO DE LA POBLACIÓN

AEI.05.01 Asistencia técnica especializada para fortalecer la capacidad de respuesta de las entidades públicas en la prevención y la erradicación del trabajo infantil, del trabajo forzoso y trata de personas

COD.	Actividad Operativa	Ubigeo	Meta Anual	U.M.	PROGRAMACION 1	2	3	4	5	6	7	8	9	10	11	12	Monto POI S/.
19AO0000099350	CAPACITACIÓN Y SENSIBILIZACIÓN EN MATERIA DE PREVENCIÓN Y ERRADICACIÓN DE LA TRATA DE PERSONAS	150101 : LIMA	290	086 : PERSONA	0.00	0.00	9,000.00	7,900.00	0.00	9,900.00	8,500.00	5,000.00	9,900.00	7,500.00	9,900.00	0.00	67,600.00
19AO0000099369	CAPACITACIÓN Y SENSIBILIZACIÓN EN MATERIA DE PREVENCIÓN Y ERRADICACIÓN DEL TRABAJO FORZOSO	150100 : MULTIDISTRITAL	320	086 : PERSONA	2,610.72	2,610.72	4,362.72	12,610.72	2,610.72	2,610.72	9,662.72	2,610.72	7,610.72	2,610.72	8,000.00	0.00	57,911.20
19AO0000099640	ELABORACIÓN DE PROPUESTAS NORMATIVAS, DOCUMENTOS TÉCNICOS O DE COOPERACIÓN INTERSECTORIAL PARA PROMOVER Y EJECUTAR INICIATIVAS EN MATERIA DE ERRADICACIÓN DEL TRABAJO INFANTIL	150100 : MULTIDISTRITAL	6	060 : INFORME	177.00	177.00	30,134.50	177.00	27,177.00	17,177.00	30,134.50	39,177.00	24,177.00	34,177.00	10,177.00	58,177.00	271,039.00

19AO0000099641	FORTALECIMIENTO DE LAS CAPACIDADES EN MATERIA DE PREVENCIÓN Y ERRADICACIÓN DEL TRABAJO INFANTIL A LOS SERVIDORES PÚBLICOS	150100 : MULTIDISTRITAL	8	535 : ASISTENCIA TECNICA	0.00	0.00	30,017.50	12,060.00	8,348.00	0.00	10,017.50	39,060.00	7,060.00	7,060.00	7,060.00	0.00	120,683.00
19AO0000099643	EVENTO DE SENSIBILIZACIÓN EN CONMEMORACIÓN DEL "DÍA MUNDIAL CONTRA EL TRABAJO INFANTIL"	150100 : MULTIDISTRITAL	2	117 : EVENTOS	0.00	0.00	0.00	0.00	0.00	394,160.00	0.00	0.00	0.00	0.00	0.00	0.00	394,160.00
19AO0000099645	MONITOREO DE LA ESTRATEGIA NACIONAL PARA LA PREVENCIÓN Y ERRADICACIÓN DEL TRABAJO INFANTIL 2012-2021	150100 : MULTIDISTRITAL	6	060 : INFORME	2,350.00	2,350.00	33,227.50	2,350.00	2,350.00	2,350.00	33,227.50	27,350.00	31,350.00	31,350.00	30,270.00	2,350.00	200,875.00
19AO0000166122	REALIZACIÓN DE SESIONES DEL COMITÉ DIRECTIVO NACIONAL PARA LA PREVENCIÓN Y ERRADICACIÓN DEL TRABAJO INFANTIL	150100 : MULTIDISTRITAL	12	599 : ACTA	500.00	500.00	500.00	500.00	500.00	500.00	500.00	500.00	500.00	500.00	500.00	500.00	6,000.00
19AO0000184979	ELABORACIÓN DE PROPUESTAS NORMATIVAS, TÉCNICAS O DE COOPERACIÓN INTERSECTORIAL PARA PROMOVER Y EJECUTAR INICIATIVAS EN MATERIA DE ERRADICACIÓN DE TRATA DE PERSONAS.	150101 : LIMA	2	060 : INFORME	16,350.00	16,350.00	26,250.00	28,950.00	16,910.00	18,350.00	24,030.00	16,910.00	16,910.00	16,910.00	16,910.00	21,060.00	235,890.00
19AO0000186308	ELABORACIÓN DE PROPUESTAS NORMATIVAS, TÉCNICAS O DE COOPERACIÓN INTERSECTORIAL PARA PROMOVER Y EJECUTAR INICIATIVAS EN MATERIA DE ERRADICACIÓN DEL TRABAJO FORZOSO	150100 : MULTIDISTRITAL	3	060 : INFORME	8,200.00	8,200.00	10,000.00	16,200.00	8,200.00	8,200.00	10,200.00	15,150.00	8,100.00	5,000.00	1,000.00	0.00	98,450.00
19AO0000186320	IMPLEMENTACIÓN DEL MODELO DE RESCATE Y REINSERCIÓN DE VICTIMAS EN TRABAJO FORZOSO.	150100 : MULTIDISTRITAL	2	060 : INFORME	11,500.00	11,500.00	13,300.00	11,500.00	31,500.00	11,500.00	13,300.00	11,500.00	11,500.00	6,000.00	4,500.00	0.00	137,600.00

OEI.05 PROMOVER LOS DERECHOS FUNDAMENTALES EN EL TRABAJO DE LA POBLACIÓN

AEI.05.02 Información especifica para la promoción de igualdad y no discriminación en el empleo con énfasis en la igualdad de género.

COD.	Actividad Operativa	Ubigeo	Meta Anual	U.M.	PROGRAMACION 1	2	3	4	5	6	7	8	9	10	11	12	Monto POI S/.
19AO0000099400	PROMOCIÓN DE LAS NORMATIVAS E INSTRUMENTOS QUE REGULAN EL DESARROLLO EN MATERIA DE IGUALDAD DE OPORTUNIDADES Y NO DISCRIMINACIÓN EN EL ÁMBITO LABORAL	150100 : MULTIDISTRITAL	3	117 : EVENTOS	0.00	0.00	0.00	479.00	16,910.00	479.00	0.00	0.00	0.00	0.00	0.00	0.00	17,868.00
19AO0000099416	ELABORACIÓN DE PROPUESTAS NORMATIVAS, DOCUMENTOS TÉCNICOS O DE COOPERACIÓN INTERSECTORIAL EN MATERIA DE IGUALDAD DE OPORTUNIDADES Y NO DISCRIMINACIÓN EN EL AMBITO LABORAL	150100 : MULTIDISTRITAL	2	060 : INFORME	0.00	1,000.00	1,000.00	1,000.00	1,000.00	1,000.00	1,000.00	1,000.00	1,000.00	1,000.00	1,000.00	0.00	10,000.00
19AO0000099419	REALIZACIÓN DEL "ENCUENTRO MACROREGIONAL PARA FORTALECER LOS CONOCIMIENTOS DE FUNCIONARIOS Y SERVIDORES DE LAS DRTPE/GRTPE SOBRE LOS DERECHOS FUNDAMENTALES LABORALES"	150100 : MULTIDISTRITAL	1	117 : EVENTOS	0.00	0.00	0.00	0.00	0.00	0.00	0.00	0.00	5,000.00	45,000.00	0.00	479.00	50,479.00
19AO0000109769	REALIZACIÓN DE LA "FERIA DE PROMOCIÓN DE LOS DERECHOS DE LOS TRABAJADORES Y TRABAJADORAS DEL HOGAR"	150100 : MULTIDISTRITAL	1	117 : EVENTOS	0.00	10,000.00	50,000.00	0.00	0.00	0.00	0.00	0.00	0.00	0.00	0.00	0.00	60,000.00
19AO0000166531	MONITOREO DE PLANES SECTORIALES EN MATERIA DE IGUALDAD Y NO DISCRIMINACIÓN EN EL ÁMBITO LABORAL	150100 : MULTIDISTRITAL	3	060 : INFORME	0.00	0.00	5,000.00	0.00	0.00	0.00	0.00	3,000.00	0.00	0.00	0.00	0.00	8,000.00
19AO0000166556	SEGUIMIENTO Y MONITOREO DE LA PARTICIPACIÓN EN INSTANCIAS DE COORDINACIÓN QUE PROMUEVAN LA IGUALDAD Y NO DISCRIMINACIÓN EN EL ÁMIBITO LABORAL	150100 : MULTIDISTRITAL	4	060 : INFORME	2,500.00	2,500.00	2,500.00	2,500.00	2,500.00	2,500.00	2,500.00	2,500.00	2,500.00	2,500.00	2,500.00	2,500.00	30,000.00

Centro de Costo: 03.03.03 - DIRECCION DE SEGURIDAD Y SALUD EN EL TRABAJO

OEI.01 PROMOVER LA FORMALIZACIÓN LABORAL EN LOS EMPLEADORES Y TRABAJADORES

AEI.01.01 Asistencia técnica integral especializada en formalización laboral, normatividad laboral, seguridad y salud en el trabajo, seguridad social, buenas prácticas laborales y responsabilidad social empresa

COD.	Actividad Operativa	Ubigeo	Meta Anual	U.M.	PROGRAMACION 1	2	3	4	5	6	7	8	9	10	11	12	Monto POI S/.
19AO0000102199	FORTALECIMIENTO DE CAPACIDADES, ORIENTACIÓN Y DIFUSIÓN EN MATERIA DE SEGURIDAD Y SALUD EN EL TRABAJO	150113 : JESUS MARIA	885	086 : PERSONA	0.00	6,500.00	20,103.45	26,416.45	6,603.45	7,103.45	6,603.45	6,603.45	6,603.45	6,603.45	10,103.45	103.45	103,347.50
19AO0000187584	SEGUIMIENTO Y MONITOREO DEL REGISTRO ÚNICO DE ACCIDENTES DE TRABAJO, INCIDENTES PELIGROSOS Y ENFERMEDADES OCUPACIONALES	150113 : JESUS MARIA	16	060 : INFORME	0.00	11,220.00	17,030.00	25,105.00	13,105.00	19,030.00	13,105.00	15,105.00	13,900.00	12,200.00	13,200.00	200.00	153,200.00
19AO0000188357	PROPUESTAS NORMATIVAS O DOCUMENTOS	150101 :	4	060 :	25,830.00	25,830.00	29,830.00	28,330.00	28,330.00	28,330.00	29,250.00	28,330.00	28,330.00	28,330.00	28,330.00	9,900.00	318,950.00

	TÉCNICOS EN MATERIA DE SEGURIDAD Y SALUD EN EL TRABAJO	LIMA		INFORME														
19AO0000188396	PROPUESTAS DE HERRAMIENTAS DE GESTIÓN PARA PREVENCIÓN DE RIESGOS LABORALES	150101 : LIMA	20	060 : INFORME	16,100.00	24,811.00	29,811.00	29,811.00	29,811.00	29,811.00	25,700.00	29,800.00	19,800.00	19,800.00	19,800.00	15,700.00	290,755.00
19AO0000188747	ELABORACIÓN DE ESTUDIOS SOBRE SEGURIDAD Y SALUD EN EL TRABAJO	150101 : LIMA	5	060 : INFORME	7,100.00	7,100.00	8,900.00	8,600.00	15,100.00	27,000.00	7,400.00	7,100.00	7,100.00	7,100.00	7,100.00	2,000.00	111,600.00

Centro de Costo: 03.04.01 - DIRECCION GENERAL DE POLITICAS DE INSPECCION DEL TRABAJO

OEI.01 PROMOVER LA FORMALIZACIÓN LABORAL EN LOS EMPLEADORES Y TRABAJADORES

AEI.01.01 Asistencia técnica integral especializada en formalización laboral, normatividad laboral, seguridad y salud en el trabajo, seguridad social, buenas prácticas laborales y responsabilidad social empresa

COD.	Actividad Operativa	Ubigeo	Meta Anual	U.M.	PROGRAMACION 1	2	3	4	5	6	7	8	9	10	11	12	Monto POI S/.
19AO0000206838	ABSOLUCIÓN DE CONSULTAS EN MATERIA LABORAL (TELEFÓNICA, TELEMÁTICA, SOPORTE PAPEL Y REDES SOCIALES)	150101 : LIMA	150,554	086 : PERSONA	96,464.29	96,737.62	97,809.23	101,721.65	99,238.15	97,208.84	102,777.50	93,177.50	93,177.50	93,177.50	93,170.89	102,765.33	1,167,426.00
19AO0000207317	CAPACITACIÓN Y DIFUSIÓN DE LA NORMATIVA LABORAL A TRAVES DE MEDIOS DE DIFUSIÓN MASIVA	150101 : LIMA	3,000	086 : PERSONA	57,520.48	51,128.82	27,738.82	51,128.82	27,738.83	51,128.83	37,738.83	51,128.83	27,738.83	51,128.83	26,248.83	55,221.25	515,590.00
19AO0000216393	ORIENTACION Y ASISTENCIA TECNICA EN EL SERVICIO INTEGRADO FORMALIZA PERU	150101 : LIMA	13,800	086 : PERSONA	150,719.97	201,972.01	82,122.86	260,522.03	90,101.28	256,513.10	116,561.03	193,979.10	139,561.03	189,479.10	104,828.00	126,260.49	1,912,620.00

OEI.01 PROMOVER LA FORMALIZACIÓN LABORAL EN LOS EMPLEADORES Y TRABAJADORES

AEI.01.03 Sistema de inspección del trabajo de amplia cobertura y calidad al que acceden los trabajadores y empleadores

COD.	Actividad Operativa	Ubigeo	Meta Anual	U.M.	PROGRAMACION 1	2	3	4	5	6	7	8	9	10	11	12	Monto POI S/.
19AO0000201665	FORMULACIÓN DE POLÍTICA Y PLANES NACIONALES Y SECTORIALES DE INSPECCIÓN DEL TRABAJO, PROPUESTAS NORMATIVAS Y, ARTICULACIÓN TERRITORIAL DEL PP 103	150101 : LIMA	4	060 : INFORME	162,858.32	149,621.58	163,352.53	176,641.24	169,862.48	157,248.57	151,423.69	149,670.39	161,320.89	163,661.59	190,699.43	149,775.29	1,946,136.00

Centro de Costo: 04.01 - VICEMINISTERIO DE PROMOCION DEL EMPLEO Y CAPACITACION LABORAL

OEI.02 PROMOVER LA EMPLEABILIDAD DE LOS JÓVENES PARA SU INSERCIÓN LABORAL EN EL MERCADO DE TRABAJO

AEI.02.05 Ejecutar el Proyecto de Inversión Pública N° 308669: Mejoramiento y Ampliación de los Servicios del Centro de Empleo para la Inserción Laboral Formal de los jóvenes en las Regiones de Arequipa, Ica, L

COD.	Actividad Operativa	Ubigeo	Meta Anual	U.M.	PROGRAMACION 1	2	3	4	5	6	7	8	9	10	11	12	Monto POI S/.
19AO0000199466	SUPERVISION DE POLÍTICAS, ESTRATEGIAS, PLANES, PROYECTOS EN MATERIA DE PROMOCION DEL EMPLEO Y CAPACITACIÓN LABORAL	150113 : JESUS MARIA	29	036 : DOCUMENTO	83,001.50	83,001.50	83,001.50	83,001.50	107,001.50	107,001.50	83,001.50	83,001.50	83,001.50	83,001.50	83,001.50	83,001.50	1,044,018.00

OEI.02 PROMOVER LA EMPLEABILIDAD DE LOS JÓVENES PARA SU INSERCIÓN LABORAL EN EL MERCADO DE TRABAJO

AEI.02.06 Certificación oficial de competencias laborales para mejorar la empleabilidad de los jóvenes.

COD.	Actividad Operativa	Ubigeo	Meta Anual	U.M.	PROGRAMACION 1	2	3	4	5	6	7	8	9	10	11	12	Monto POI S/.
19AO0000199971	ELABORACIÓN, REVISIÓN Y/O APROBACIÓN DE PROYECTOS NORMATIVOS EN MATERIA DE PROMOCIÓN DEL EMPLEO Y CAPACITACIÓN LABORAL	150113 : JESUS MARIA	30	036 : DOCUMENTO	40,000.00	40,000.00	66,000.00	66,000.00	40,000.00	40,000.00	40,000.00	40,000.00	40,000.00	40,000.00	40,000.00	40,000.00	532,000.00

OEI.07 PROMOVER EL EMPLEO A TRAVÉS DEL MEJORAMIENTO DE LAS COMPETENCIAS LABORALES Y NIVELES DE EMPLEABILIDAD DE LA POBLACIÓN, PARTICULARMENTE EN CONDICIONES DE DESEMPLEO Y SUBEMPLEO.

AEI.07.02 Asistencia técnica integral para la inserción laboral y autoempleo de las personas en condiciones de desempleo y subempleo.

COD.	Actividad Operativa	Ubigeo	Meta Anual	U.M.	PROGRAMACION 1	2	3	4	5	6	7	8	9	10	11	12	Monto POI S/.
19AO0000200046	ELABORACIÓN DE DOCUMENTOS TÉCNICOS EN MATERIA DE PROMOCIÓN DEL EMPLEO Y CAPACITACIÓN LABORAL. (PRESENTACIONES, AYUDAS MEMORIAS Y/O CARPETAS)	150113 : JESUS MARIA	2	036 : DOCUMENTO	18,210.25	18,210.25	18,210.25	18,210.25	18,210.25	18,210.25	18,210.25	18,210.25	18,210.25	18,210.25	18,210.25	18,210.25	218,523.00

Centro de Costo: 04.02 - DIRECCION GENERAL DE PROMOCION DEL EMPLEO

OEI.06 GENERAR COMPETENCIAS Y OPORTUNIDADES LABORALES PARA POBLACIONES VULNERABLES, CON ÉNFASIS EN AQUELLAS EN CONDICIONES DE POBREZA Y POBREZA EXTREMA.

AEI.06.04 Fortalecer capacidades de los servidores y funcionarios de los Gobiernos Regionales para fomentar la inserción laboral y autoempleo de grupos vulnerables, en condiciones de pobreza y pobreza extrema

COD.	Actividad Operativa	Ubigeo	PROGRAMACION	Monto POI

			Meta Anual	U.M.	1	2	3	4	5	6	7	8	9	10	11	12	S/.
19AO0000111605	MONITOREO Y SUPERVISIÓN DE ACTIVIDADES EN MATERIA DE PROMOCIÓN DEL EMPLEO	150113 : JESUS MARIA	213	036 : DOCUMENTO	80,828.00	100,648.00	112,328.00	97,348.00	117,148.00	100,748.00	105,128.00	97,348.00	121,309.00	97,148.00	97,348.00	118,709.00	1,246,038.00

Centro de Costo: 04.02.02 - DIRECCION DE PROMOCION DEL EMPLEO Y AUTOEMPLEO

OEI.02 PROMOVER LA EMPLEABILIDAD DE LOS JÓVENES PARA SU INSERCIÓN LABORAL EN EL MERCADO DE TRABAJO

AEI.02.02 Fortalecer capacidades de los servidores y funcionarios de los Gobiernos Regionales para fomentar la inserción laboral y autoempleo de los jóvenes.

COD.	Actividad Operativa	Ubigeo	Meta Anual	U.M.	PROGRAMACION 1	2	3	4	5	6	7	8	9	10	11	12	Monto POI S/.
19AO0000112916	PROMOCIÓN DEL EMPLEO JUVENIL	150113 : JESUS MARIA	4	036 : DOCUMENTO	9,960.00	10,000.00	13,470.00	11,557.00	11,420.00	11,557.00	11,670.00	10,030.00	10,030.00	12,860.00	9,990.00	10,260.00	132,804.00

OEI.06 GENERAR COMPETENCIAS Y OPORTUNIDADES LABORALES PARA POBLACIONES VULNERABLES, CON ÉNFASIS EN AQUELLAS EN CONDICIONES DE POBREZA Y POBREZA EXTREMA.

AEI.06.04 Fortalecer capacidades de los servidores y funcionarios de los Gobiernos Regionales para fomentar la inserción laboral y autoempleo de grupos vulnerables, en condiciones de pobreza y pobreza extrema

COD.	Actividad Operativa	Ubigeo	Meta Anual	U.M.	PROGRAMACION 1	2	3	4	5	6	7	8	9	10	11	12	Monto POI S/.
19AO0000112957	PROMOCIÓN DEL EMPLEO DE POBLACIONES VULNERABLES	150113 : JESUS MARIA	10	036 : DOCUMENTO	78,193.00	77,393.00	77,433.00	77,433.00	77,433.00	79,793.00	80,733.00	77,433.00	77,433.00	77,433.00	77,399.00	77,043.00	935,152.00

OEI.06 GENERAR COMPETENCIAS Y OPORTUNIDADES LABORALES PARA POBLACIONES VULNERABLES, CON ÉNFASIS EN AQUELLAS EN CONDICIONES DE POBREZA Y POBREZA EXTREMA.

AEI.06.05 Información y Orientación en materia de promoción del teletrabajo y migración laboral, en especial grupos vulnerables, en condiciones de pobreza y pobreza extrema.

COD.	Actividad Operativa	Ubigeo	Meta Anual	U.M.	PROGRAMACION 1	2	3	4	5	6	7	8	9	10	11	12	Monto POI S/.
19AO0000112976	PROMOCIÓN DEL TELETRABAJO	150113 : JESUS MARIA	4	036 : DOCUMENTO	24,038.00	29,556.00	24,038.00	25,158.00	24,336.00	26,469.00	25,238.00	24,038.00	30,353.00	24,038.00	24,038.00	25,238.00	306,538.00

Centro de Costo: 04.02.03 - DIRECCION DE INVESTIGACION SOCIO ECONOMICO LABORAL

OEI.06 GENERAR COMPETENCIAS Y OPORTUNIDADES LABORALES PARA POBLACIONES VULNERABLES, CON ÉNFASIS EN AQUELLAS EN CONDICIONES DE POBREZA Y POBREZA EXTREMA.

AEI.06.04 Fortalecer capacidades de los servidores y funcionarios de los Gobiernos Regionales para fomentar la inserción laboral y autoempleo de grupos vulnerables, en condiciones de pobreza y pobreza extrema

COD.	Actividad Operativa	Ubigeo	Meta Anual	U.M.	PROGRAMACION 1	2	3	4	5	6	7	8	9	10	11	12	Monto POI S/.
19AO0000102171	FORTALECER CAPACIDADES DE LOS SERVIDORES Y FUNCIONARIOS DE LOS GOBIERNOS REGIONALES EN MATERIA DE INFORMACIÓN DEL MERCADO DE TRABAJO	150113 : JESUS MARIA	26	088 : PERSONA CAPACITADA	18,074.00	18,124.00	19,734.00	21,104.00	18,074.00	19,734.00	19,324.00	19,714.00	19,734.00	19,764.00	18,074.00	19,274.00	230,728.00

OEI.08 MEJORAR EL MODELO DE GESTIÓN INSTITUCIONAL CENTRADO EN EL CIUDADANO

AEI.08.03 Implementar el Sistema de Información del Mercado de Trabajo

COD.	Actividad Operativa	Ubigeo	Meta Anual	U.M.	PROGRAMACION 1	2	3	4	5	6	7	8	9	10	11	12	Monto POI S/.
19AO0000101645	ESTUDIOS DE DEMANDA OCUPACIONAL	150113 : JESUS MARIA	8	416 : INSTRUMENTOS	5,754.00	5,754.00	5,754.00	53,754.00	63,554.00	11,884.00	20,884.00	91,784.00	56,754.00	14,754.00	5,794.00	6,354.00	342,778.00
19AO0000102021	ELABORACIÓN DE DOCUMENTOS CON INFORMACIÓN DEL MERCADO DE TRABAJO	150113 : JESUS MARIA	181	036 : DOCUMENTO	202,430.00	207,330.00	350,330.00	208,630.00	201,330.00	202,830.00	214,730.00	202,230.00	201,330.00	211,970.00	214,031.00	215,750.00	2,632,921.00
19AO0000102185	DOCUMENTOS CON INFORMACIÓN DEL MERCADO DE TRABAJO PARA JÓVENES	150113 : JESUS MARIA	4	036 : DOCUMENTO	11,284.00	13,305.00	12,665.00	11,305.00	11,275.00	12,763.00	13,405.00	11,781.00	12,644.00	11,254.00	12,094.00	11,874.00	145,649.00

Centro de Costo: 04.02.04 - DIRECCION DE MIGRACION LABORAL

OEI.06 GENERAR COMPETENCIAS Y OPORTUNIDADES LABORALES PARA POBLACIONES VULNERABLES, CON ÉNFASIS EN AQUELLAS EN CONDICIONES DE POBREZA Y POBREZA EXTREMA.

AEI.06.05 Información y Orientación en materia de promoción del teletrabajo y migración laboral, en especial grupos vulnerables, en condiciones de pobreza y pobreza extrema.

COD.	Actividad Operativa	Ubigeo	Meta Anual	U.M.	PROGRAMACION 1	2	3	4	5	6	7	8	9	10	11	12	Monto POI S/.
19AO0000102034	GESTIÓN DE LA MIGRACIÓN LABORAL, SEGURIDAD SOCIAL Y FLUJO MIGRATORIO PARA LOS TRABAJADORES MIGRANTES Y SUS FAMILIAS	150113 : JESUS MARIA	4	037 : DOCUMENTO EMITIDO	17,118.30	29,250.50	29,218.50	41,911.80	41,811.80	41,961.80	42,812.00	41,861.80	41,861.75	41,811.65	41,911.45	42,611.65	454,143.00

19AO0000102179	MONITOREO DE LA EJECUCIÓN DE REMESAS III	150113 : JESUS MARIA	1	037 : DOCUMENTO EMITIDO	8,112.05	8,922.35	9,372.35	8,922.35	8,922.30	12,422.35	9,222.30	8,922.30	12,372.35	8,922.30	8,922.30	9,222.30	114,257.60
19AO0000102194	PROPONER Y PROMOVER SISTEMAS Y MECANISMOS DE INFORMACIÓN DIRIGIDOS A LOS ACTORES DE LA MIGRACIÓN LABORAL A FIN DE BRINDARLES LOS CANALES ADECUADOS PARA UNA MIGRACIÓN LABORAL REGULAR A FIN DE QUE INCREMENTE LOS NIVELES DE VIDA DE LOS MIGRANTES	150113 : JESUS MARIA	6	037 : DOCUMENTO EMITIDO	6,962.05	6,962.05	8,612.05	7,262.05	7,562.05	7,262.05	8,012.05	7,062.05	7,562.05	7,012.05	7,412.05	7,262.05	88,944.60
19AO0000105280	ANALIZAR Y SISTEMATIZAR LA INFORMACIÓN PROVENIENTE DEL AMBITO NACIONAL, REGIONAL Y LOCAL EN MATERIA DE MIGRACION LABORAL	150113 : JESUS MARIA	69	037 : DOCUMENTO EMITIDO	0.00	0.00	50.00	100.00	100.00	100.00	300.00	300.00	100.00	0.00	50.00	0.00	1,100.00
19AO0000105358	DISEÑAR E IMPLEMENTAR SISTEMAS O MECANISMOS DE ORIENTACIÓN DIRIGIDOS A LOS ACTORES DE LA MIGRACIÓN LABORAL	150113 : JESUS MARIA	4,020	087 : PERSONA ATENDIDA	5,462.05	5,462.05	5,712.05	5,962.05	5,462.05	5,462.05	5,762.05	5,462.05	5,462.05	5,462.05	5,462.05	5,762.05	66,894.60

OEI.06 GENERAR COMPETENCIAS Y OPORTUNIDADES LABORALES PARA POBLACIONES VULNERABLES, CON ÉNFASIS EN AQUELLAS EN CONDICIONES DE POBREZA Y POBREZA EXTREMA.

AEI.06.06 Asistencia técnica integral sobre mecanismos de empleo formal para personas en condiciones de vulnerabilidad sociolaboral, de pobreza y pobreza extrema

COD.	Actividad Operativa	Ubigeo	Meta Anual	U.M.	PROGRAMACION 1	2	3	4	5	6	7	8	9	10	11	12	Monto POI S/.
19AO0000115241	DIFUSIÓN SOBRE EL REGISTRO DE LOS CONTRATOS DE TRABAJADORES MIGRANTES DE LA COMUNIDAD ANDINA EN EL SISTEMA VIRTUAL DEL TRABAJADOR MIGRANTE ANDINO.	150113 : JESUS MARIA	85	041 : EMPRESA	0.00	0.00	0.00	250.00	0.00	100.00	200.00	100.00	0.00	100.00	200.00	100.00	1,050.00

Centro de Costo: 04.02.05 - DIRECCION DE PROMOCION LABORAL PARA PERSONAS CON DISCAPACIDAD

OEI.06 GENERAR COMPETENCIAS Y OPORTUNIDADES LABORALES PARA POBLACIONES VULNERABLES, CON ÉNFASIS EN AQUELLAS EN CONDICIONES DE POBREZA Y POBREZA EXTREMA.

AEI.06.04 Fortalecer capacidades de los servidores y funcionarios de los Gobiernos Regionales para fomentar la inserción laboral y autoempleo de grupos vulnerables, en condiciones de pobreza y pobreza extrema

COD.	Actividad Operativa	Ubigeo	Meta Anual	U.M.	PROGRAMACION 1	2	3	4	5	6	7	8	9	10	11	12	Monto POI S/.
19AO0000053336	ELABORACIÓN DE PROPUESTAS NORMATIVAS E INSTRUMENTOS Y DOCUMENTOS TÉCNICOS PARA LA PROMOCIÓN DEL EMPLEO DE PERSONAS CON DISCAPACIDAD	150113 : JESUS MARIA	14	036 : DOCUMENTO	16,193.00	15,564.00	22,532.00	15,765.00	15,764.00	22,064.00	16,492.00	15,564.00	15,564.00	15,514.00	15,314.00	17,182.00	203,512.00
19AO0000053358	CAPACITACIÓN Y ASISTENCIA TÉCNICA A LOS GOBIERNOS REGIONALES PARA LA PROMOCIÓN DEL EMPLEO DE PERSONAS CON DISCAPACIDAD	150113 : JESUS MARIA	17	001 : ACCION	7,516.00	9,892.00	16,018.00	14,718.00	14,518.00	13,555.00	13,018.00	12,225.00	12,225.00	12,225.00	12,232.00	13,080.00	151,222.00

OEI.06 GENERAR COMPETENCIAS Y OPORTUNIDADES LABORALES PARA POBLACIONES VULNERABLES, CON ÉNFASIS EN AQUELLAS EN CONDICIONES DE POBREZA Y POBREZA EXTREMA.

AEI.06.06 Asistencia técnica integral sobre mecanismos de empleo formal para personas en condiciones de vulnerabilidad sociolaboral, de pobreza y pobreza extrema

COD.	Actividad Operativa	Ubigeo	Meta Anual	U.M.	PROGRAMACION 1	2	3	4	5	6	7	8	9	10	11	12	Monto POI S/.
19AO0000053370	ELABORACIÓN DE INSTRUMENTOS TÉCNICOS EN MATERIA DE PROMOCIÓN DE EMPLEO PARA PERSONAS CON DISCAPACIDAD	150113 : JESUS MARIA	6	416 : INSTRUMENTOS	13,275.00	13,821.00	42,421.00	23,081.00	35,389.00	46,922.00	18,321.00	42,416.00	17,314.00	17,314.00	17,314.00	15,136.00	302,724.00

Centro de Costo: 04.03 - DIRECCION GENERAL DEL SERVICIO NACIONAL DEL EMPLEO

OEI.02 PROMOVER LA EMPLEABILIDAD DE LOS JÓVENES PARA SU INSERCIÓN LABORAL EN EL MERCADO DE TRABAJO

AEI.02.01 Intermediación laboral acorde a la demanda del mercado laboral para los jóvenes

COD.	Actividad Operativa	Ubigeo	Meta Anual	U.M.	PROGRAMACION 1	2	3	4	5	6	7	8	9	10	11	12	Monto POI S/.
19AO0000068839	IMPLEMENTAR POLÍTICAS Y NORMAS TÉCNICAS DEL SERVICIO NACIONAL DEL EMPLEO	150113 : JESUS MARIA	6	036 : DOCUMENTO	154,330.00	105,323.00	90,323.00	90,323.00	160,323.00	90,323.00	90,323.00	90,323.00	140,323.00	90,323.00	90,323.00	90,325.00	1,282,885.00
19AO0000068854	INSTRUMENTOS, HERRAMIENTAS EN MATERIA DE INTERMEDIACIÓN LABORAL DEL SERVICIO NACIONAL DEL EMPLEO	150113 : JESUS MARIA	5	036 : DOCUMENTO	0.00	0.00	0.00	0.00	0.00	25,000.00	0.00	0.00	0.00	0.00	0.00	0.00	25,000.00
19AO0000074742	ORGANIZACIÓN Y ARTICULACIÓN TERRITORIAL DEL CENTRO DE EMPLEO Y OFICINA DE EMPLEO DE LA RED DEL SERVICIO NACIONAL DEL EMPLEO	150113 : JESUS MARIA	10	060 : INFORME	0.00	0.00	0.00	0.00	0.00	0.00	0.00	0.00	0.00	0.00	0.00	0.00	0.00
19AO0000074873	ORGANIZACIÓN DE EVENTOS ITINERANTES DE PROMOCIÓN DEL EMPLEO	150113 : JESUS MARIA	12	060 : INFORME	0.00	0.00	198,451.00	176,000.00	73,000.00	73,000.00	146,000.00	95,500.00	73,000.00	73,000.00	73,000.00	0.00	980,951.00

19AO0000074920	SUPERVISIÓN Y MONITOREO DE LA RED NACIONAL DEL SERVICIO NACIONAL DEL EMPLEO	150113 : JESUS MARIA	25	060 : INFORME	0.00	0.00	0.00	0.00	0.00	0.00	40,000.00	0.00	0.00	0.00	0.00	0.00	40,000.00
19AO0000089324	ELABORACIÓN DE INSTRUMENTOS TÉCNICOS NORMATIVOS EN MATERIA DE EMPLEABILIDAD E INSERCIÓN LABORAL	150113 : JESUS MARIA	3	416 : INSTRUMENTOS	40,994.00	40,994.00	40,994.00	40,994.00	40,994.00	40,994.00	40,994.00	40,994.00	40,994.00	40,994.00	40,994.00	40,996.00	491,930.00
19AO0000089343	SUPERVISIÓN Y MONITOREO EN EL MARCO DEL PROGRAMA PRESUPUESTAL - PROEMPLEO	150113 : JESUS MARIA	6	060 : INFORME	0.00	0.00	66,150.00	0.00	32,650.00	3,380.00	41,083.00	0.00	3,380.00	1,380.00	0.00	3,380.00	151,403.00

OEI.02 PROMOVER LA EMPLEABILIDAD DE LOS JÓVENES PARA SU INSERCIÓN LABORAL EN EL MERCADO DE TRABAJO

AEI.02.02 Fortalecer capacidades de los servidores y funcionarios de los Gobiernos Regionales para fomentar la inserción laboral y autoempleo de los jóvenes.

COD.	Actividad Operativa	Ubigeo	Meta Anual	U.M.	PROGRAMACION 1	2	3	4	5	6	7	8	9	10	11	12	Monto POI S/.
19AO0000074888	FORTALECIMIENTO DE CAPACIDADES DEL CENTRO DE EMPLEO	150113 : JESUS MARIA	368	088 : PERSONA CAPACITADA	0.00	0.00	0.00	45,000.00	0.00	0.00	0.00	32,000.00	45,000.00	0.00	25,000.00	0.00	147,000.00
19AO0000089368	FORTALECIMIENTO DE CAPACIDADES EN EL MARCO DEL PP-PROEMPLEO	150113 : JESUS MARIA	34	088 : PERSONA CAPACITADA	0.00	1,350.00	6,750.00	2,700.00	28,350.00	28,350.00	2,700.00	4,050.00	11,610.00	17,820.00	11,610.00	14,750.00	130,040.00

OEI.07 PROMOVER EL EMPLEO A TRAVÉS DEL MEJORAMIENTO DE LAS COMPETENCIAS LABORALES Y NIVELES DE EMPLEABILIDAD DE LA POBLACIÓN, PARTICULARMENTE EN CONDICIONES DE DESEMPLEO Y SUBEMPLEO.

AEI.07.01 Intermediación laboral acorde a la demanda del mercado laboral de las personas en condiciones de desempleo y subempleo.

COD.	Actividad Operativa	Ubigeo	Meta Anual	U.M.	PROGRAMACION 1	2	3	4	5	6	7	8	9	10	11	12	Monto POI S/.
19AO0000068847	IMPLEMENTACIÓN DE POLÍTICAS Y NORMAS TÉCNICAS DEL SERVICIO NACIONAL DEL EMPLEO	150113 : JESUS MARIA	5	036 : DOCUMENTO	0.00	0.00	0.00	0.00	20,000.00	0.00	0.00	0.00	0.00	0.00	0.00	0.00	20,000.00
19AO0000074729	INSTRUMENTOS, HERRAMIENTAS EN MATERIA DE INTERMEDIACIÓN LABORAL DEL SERVICIO NACIONAL DEL EMPLEO (7.1)	150113 : JESUS MARIA	3	036 : DOCUMENTO	0.00	0.00	0.00	0.00	0.00	0.00	0.00	50,000.00	0.00	0.00	0.00	0.00	50,000.00
19AO0000074745	ORGANIZACIÓN Y ARTICULACIÓN TERRITORIAL DEL CENTRO DE EMPLEO Y OFICINA DE EMPLEO DE LA RED DEL SERVICIO NACIONAL DEL EMPLEO (7.1)	150113 : JESUS MARIA	8	060 : INFORME	0.00	0.00	0.00	0.00	0.00	0.00	0.00	0.00	0.00	0.00	0.00	0.00	0.00
19AO0000074878	ORGANIZACIÓN DE EVENTOS ITINERANTES DE PROMOCIÓN DEL EMPLEO (7.1)	150113 : JESUS MARIA	10	060 : INFORME	0.00	0.00	1,533.00	0.00	0.00	0.00	0.00	0.00	0.00	0.00	0.00	0.00	1,533.00
19AO0000074939	SUPERVISIÓN Y MONITOREO DE LA RED NACIONAL DEL SERVICIO NACIONAL DEL EMPLEO (7.1)	150113 : JESUS MARIA	22	060 : INFORME	0.00	4,620.00	4,620.00	4,620.00	4,620.00	16,620.00	4,620.00	4,620.00	4,620.00	4,620.00	4,620.00	4,620.00	62,820.00
19AO0000089333	ELABORACIÓN DE INSTRUMENTOS TÉCNICOS NORMATIVOS EN MATERIA DE EMPLEABILIDAD E INSERCIÓN LABORAL (7.1)	150113 : JESUS MARIA	3	416 : INSTRUMENTOS	0.00	0.00	1,809.00	0.00	22,000.00	0.00	1,809.00	0.00	20,000.00	0.00	1,809.00	0.00	47,427.00
19AO0000089348	SUPERVISIÓN Y MONITOREO EN EL MARCO DEL PROGRAMA PRESUPUESTAL - PROEMPLEO (7.1)	150113 : JESUS MARIA	8	060 : INFORME	0.00	0.00	0.00	300.00	0.00	0.00	0.00	300.00	0.00	0.00	300.00	0.00	900.00

Centro de Costo: 04.04 - DIRECCION GENERAL DE FORMACION PROFESIONAL Y CAPACITACION LABORAL

OEI.07 PROMOVER EL EMPLEO A TRAVÉS DEL MEJORAMIENTO DE LAS COMPETENCIAS LABORALES Y NIVELES DE EMPLEABILIDAD DE LA POBLACIÓN, PARTICULARMENTE EN CONDICIONES DE DESEMPLEO Y SUBEMPLEO.

AEI.07.03 Certificación oficial de competencias laborales para mejorar la empleabilidad de la población, particularmente en condiciones de desempleo y subempleo.

COD.	Actividad Operativa	Ubigeo	Meta Anual	U.M.	PROGRAMACION 1	2	3	4	5	6	7	8	9	10	11	12	Monto POI S/.
19AO0000112978	PLANIFICAR, COORDINAR, DIRIGIR Y SUPERVISAR PARA EL FORTALECIMIENTO DE COMPETENCIAS EN MATERIA DE FORMACIÓN PROFESIONAL Y CAPACITACIÓN LABORAL.	150113 : JESUS MARIA	125	036 : DOCUMENTO	78,156.00	110,255.00	105,115.00	141,475.00	102,276.00	123,717.00	91,865.00	143,035.00	105,755.00	102,565.00	112,466.00	91,135.00	1,307,815.00

Centro de Costo: 04.04.02 - DIRECCION DE FORMACION PROFESIONAL Y CAPACITACION LABORAL

OEI.02 PROMOVER LA EMPLEABILIDAD DE LOS JÓVENES PARA SU INSERCIÓN LABORAL EN EL MERCADO DE TRABAJO

AEI.02.02 Fortalecer capacidades de los servidores y funcionarios de los Gobiernos Regionales para fomentar la inserción laboral y autoempleo de los jóvenes.

COD.	Actividad Operativa	Ubigeo	Meta Anual	U.M.	PROGRAMACION 1	2	3	4	5	6	7	8	9	10	11	12	Monto POI S/.
19AO0000111130	FORTALECIMIENTO DE CAPACIDADES DE LOS GOBIERNOS REGIONALES EN MATERIA DE	150113 : JESUS MARIA	133	086 : PERSONA	0.00	5,430.00	30.00	7,420.00	58,772.00	60.00	7,420.00	5,460.00	7,390.00	7,420.00	30.00	60.00	99,492.00

FORMACIÓN PROFESIONAL Y CAPACITACIÓN LABORAL

OEI.02 PROMOVER LA EMPLEABILIDAD DE LOS JÓVENES PARA SU INSERCIÓN LABORAL EN EL MERCADO DE TRABAJO

AEI.02.03 Orientación e información para la construcción de trayectorias formativas laborales pertinentes dirigida a jóvenes.

COD.	Actividad Operativa	Ubigeo	Meta Anual	U.M.	PROGRAMACION 1	2	3	4	5	6	7	8	9	10	11	12	Monto POI S/.
19AO000111543	ELABORACIÓN DE DOCUMENTOS TÉCNICOS PARA PROMOVER LA CONSTRUCCIÓN DE LA TRAYECTORIA FORMATIVA LABORAL DE LAS PERSONAS PARA LA MEJORA DE SU EMPLEABILIDAD	150113 : JESUS MARIA	6	036 : DOCUMENTO	12,257.10	12,289.10	25,517.93	66,309.10	27,357.01	20,413.28	15,540.70	14,969.65	14,953.78	12,309.10	74,897.10	12,880.15	309,694.00

OEI.02 PROMOVER LA EMPLEABILIDAD DE LOS JÓVENES PARA SU INSERCIÓN LABORAL EN EL MERCADO DE TRABAJO

AEI.02.04 Asistencia técnica integral para la inserción laboral y autoempleo de los jóvenes en el mercado de trabajo.

COD.	Actividad Operativa	Ubigeo	Meta Anual	U.M.	PROGRAMACION 1	2	3	4	5	6	7	8	9	10	11	12	Monto POI S/.
19AO000112058	ELABORACIÓN DE DOCUMENTOS TÉCNICOS PARA PROMOVER LA CONSTRUCCIÓN DE LA TRAYECTORIA FORMATIVA LABORAL DE LAS PERSONAS PARA LA MEJORA DE SU EMPLEABILIDAD	150113 : JESUS MARIA	21	036 : DOCUMENTO	34,708.30	34,769.95	35,065.00	34,801.95	35,038.30	34,773.95	36,568.30	35,099.95	34,765.00	34,799.95	34,708.30	36,509.05	421,608.00
19AO000112858	ELABORACIÓN DE INSTRUMENTOS TÉCNICOS PARA PROMOVER EL DESARROLLO DE LAS COMPETENCIAS LABORALES A TRAVÉS DE LA CAPACITACIÓN LABORAL Y DUAL	150113 : JESUS MARIA	33	416 : INSTRUMENTOS	18,291.10	18,420.20	26,635.79	21,957.15	27,815.00	24,589.33	30,859.72	26,495.54	22,820.19	32,700.35	20,511.10	19,192.53	290,288.00
19AO000112881	ELABORACIÓN DE INSTRUMENTO TÉCNICOS PARA EL USO ADECUADO Y LA ACTIVACIÓN DE LAS COMPETENCIAS PARA EL DESARROLLO DEL CAPITAL HUMANO	150113 : JESUS MARIA	7	416 : INSTRUMENTOS	42,348.35	53,113.07	51,334.77	53,861.70	58,535.31	78,043.35	56,171.38	52,180.74	65,280.30	47,641.30	44,811.30	45,391.43	648,713.00

OEI.07 PROMOVER EL EMPLEO A TRAVÉS DEL MEJORAMIENTO DE LAS COMPETENCIAS LABORALES Y NIVELES DE EMPLEABILIDAD DE LA POBLACIÓN, PARTICULARMENTE EN CONDICIONES DE DESEMPLEO Y SUBEMPLEO.

AEI.07.02 Asistencia técnica integral para la inserción laboral y autoempleo de las personas en condiciones de desempleo y subempleo.

COD.	Actividad Operativa	Ubigeo	Meta Anual	U.M.	PROGRAMACION 1	2	3	4	5	6	7	8	9	10	11	12	Monto POI S/.
19AO000111598	ELABORACIÓN DE INSTRUMENTOS TÉCNICOS PARA EL USO ADECUADO Y LA ACTIVACIÓN DE LAS COMPETENCIAS PARA EL DESARROLLO DEL CAPITAL HUMANO	150113 : JESUS MARIA	2	416 : INSTRUMENTOS	0.00	587.70	1,184.85	587.70	599.70	587.70	599.70	597.55	5,199.75	35,211.75	5,199.75	5,482.85	55,839.00
19AO000112141	ELABORACIÓN DE DOCUMENTO TÉCNICOS PARA PROMOVER LA CONSTRUCCIÓN DE LA TRAYECTORIA FORMATIVA LABORAL DE LAS PERSONAS PARA LA MEJORA DE SU EMPLEABILIDAD	150113 : JESUS MARIA	24	036 : DOCUMENTO	47,095.10	46,295.10	52,653.10	46,345.10	46,355.10	46,295.10	48,775.10	47,035.10	46,375.10	46,325.10	46,355.10	48,995.90	568,900.00

Centro de Costo: 04.04.03 - DIRECCION DE NORMALIZACION Y CERTIFICACION DE COMPETENCIAS LABORALES

OEI.02 PROMOVER LA EMPLEABILIDAD DE LOS JÓVENES PARA SU INSERCIÓN LABORAL EN EL MERCADO DE TRABAJO

AEI.02.02 Fortalecer capacidades de los servidores y funcionarios de los Gobiernos Regionales para fomentar la inserción laboral y autoempleo de los jóvenes.

COD.	Actividad Operativa	Ubigeo	Meta Anual	U.M.	PROGRAMACION 1	2	3	4	5	6	7	8	9	10	11	12	Monto POI S/.
19AO000114228	FORTALECIMIENTO DE CAPACIDADES DE LOS GOBIERNOS REGIONALES EN MATERIA DE NORMALIZACIÓN Y CERTIFICACIÓN DE COMPETENCIAS LABORALES Y DESARROLLO DE LOS RECURSOS HUMANOS.	150113 : JESUS MARIA	110	086 : PERSONA	0.00	0.00	0.00	1,960.00	3,760.00	87.54	1,960.00	1,960.00	0.00	1,960.00	1,960.00	0.00	13,647.54

OEI.02 PROMOVER LA EMPLEABILIDAD DE LOS JÓVENES PARA SU INSERCIÓN LABORAL EN EL MERCADO DE TRABAJO

AEI.02.04 Asistencia técnica integral para la inserción laboral y autoempleo de los jóvenes en el mercado de trabajo.

COD.	Actividad Operativa	Ubigeo	Meta Anual	U.M.	PROGRAMACION 1	2	3	4	5	6	7	8	9	10	11	12	Monto POI S/.
19AO000114323	ELABORACIÓN DE DOCUMENTOS TÉCNICOS PARA EL USO ADECUADO Y LA ACTIVACIÓN DE LAS COMPETENCIAS PARA EL DESARROLLO DEL CAPITAL HUMANO	150113 : JESUS MARIA	1	036 : DOCUMENTO	6,612.05	6,612.05	6,612.05	6,615.25	6,612.05	6,755.80	6,912.05	6,615.25	6,612.05	6,612.05	6,612.05	6,912.05	80,094.75

OEI.02 PROMOVER LA EMPLEABILIDAD DE LOS JÓVENES PARA SU INSERCIÓN LABORAL EN EL MERCADO DE TRABAJO

AEI.02.06 Certificación oficial de competencias laborales para mejorar la empleabilidad de los jóvenes.

COD.	Actividad Operativa	Ubigeo	Meta Anual	U.M.	PROGRAMACION 1	2	3	4	5	6	7	8	9	10	11	12	Monto POI S/.
19AO000112990	ELABORACIÓN DE INSTRUMENTOS VINCULADOS A LOS PROCESOS DE NORMALIZACIÓN Y CERTIFICACIÓN DE COMPETENCIAS LABORALES PARA EL DESARROLLO DEL CAPITAL HUMANO	150113 : JESUS MARIA	8	416 : INSTRUMENTOS	12,729.00	12,729.00	17,729.00	22,729.00	26,169.00	22,209.00	30,869.00	21,689.00	23,749.00	25,819.00	23,729.00	13,760.00	253,909.00
19AO000114243	ELABORACIÓN DE DOCUMENTOS VINCULADOS A LOS PROCESOS DE NORMALIZACIÓN Y CERTIFICACIÓN DE COMPETENCIAS LABORALES PARA EL DESARROLLO DEL CAPITAL HUMANO - APNOP	150113 : JESUS MARIA	14	036 : DOCUMENTO	7,462.05	7,462.05	12,462.05	12,239.21	20,532.05	11,922.05	17,324.17	13,618.24	15,922.05	9,422.05	12,462.05	7,810.05	148,638.07
19AO000114263	GESTIÓN DE LA ARTICULACIÓN PÚBLICO - PRIVADA PARA EL USO ADECUADO DE LAS COMPETENCIAS LABORALES	150113 : JESUS MARIA	2	036 : DOCUMENTO	6,612.05	6,632.05	6,612.05	7,053.45	6,632.05	6,632.05	7,199.80	6,756.50	6,612.05	6,632.05	6,612.05	6,932.05	80,918.20

OEI.07 PROMOVER EL EMPLEO A TRAVÉS DEL MEJORAMIENTO DE LAS COMPETENCIAS LABORALES Y NIVELES DE EMPLEABILIDAD DE LA POBLACIÓN, PARTICULARMENTE EN CONDICIONES DE DESEMPLEO Y SUBEMPLEO.

AEI.07.02 Asistencia técnica integral para la inserción laboral y autoempleo de las personas en condiciones de desempleo y subempleo.

COD.	Actividad Operativa	Ubigeo	Meta Anual	U.M.	PROGRAMACION 1	2	3	4	5	6	7	8	9	10	11	12	Monto POI S/.
19AO000114337	ELABORACIÓN DE DOCUMENTOS TÉCNICOS PARA EL USO ADECUADO Y LA ACTIVACIÓN DE LAS COMPETENCIAS PARA EL DESARROLLO DEL CAPITAL HUMANO.	150113 : JESUS MARIA	5	036 : DOCUMENTO	8,612.05	8,612.05	8,632.05	10,592.05	25,632.05	10,592.05	10,432.05	258,632.05	8,632.05	10,592.05	8,632.05	8,932.05	378,524.60

OEI.07 PROMOVER EL EMPLEO A TRAVÉS DEL MEJORAMIENTO DE LAS COMPETENCIAS LABORALES Y NIVELES DE EMPLEABILIDAD DE LA POBLACIÓN, PARTICULARMENTE EN CONDICIONES DE DESEMPLEO Y SUBEMPLEO.

AEI.07.03 Certificación oficial de competencias laborales para mejorar la empleabilidad de la población, particularmente en condiciones de desempleo y subempleo.

COD.	Actividad Operativa	Ubigeo	Meta Anual	U.M.	PROGRAMACION 1	2	3	4	5	6	7	8	9	10	11	12	Monto POI S/.
19AO000112993	ELABORACIÓN DE INSTRUMENTOS VINCULADOS A LOS PROCESOS DE NORMALIZACIÓN Y CERTIFICACIÓN DE COMPETENCIAS LABORALES PARA EL DESARROLLO DEL CAPITAL HUMANO-PP	150113 : JESUS MARIA	36	416 : INSTRUMENTOS	15,336.15	15,396.15	15,934.15	16,202.38	15,790.15	15,447.43	16,690.15	16,770.64	15,790.15	15,376.15	15,376.15	16,276.15	190,385.80
19AO000114295	ELABORACIÓN DE DOCUMENTOS VINCULADOS A LOS PROCESOS DE NORMALIZACIÓN Y CERTIFICACIÓN DE COMPETENCIAS LABORALES PARA EL DESARROLLO DEL CAPITAL HUMANO-APNOP	150113 : JESUS MARIA	68	036 : DOCUMENTO	57,460.94	59,077.05	61,487.05	121,170.47	65,212.05	71,130.80	71,222.05	65,856.47	66,406.05	63,765.80	59,077.05	62,393.16	824,258.94
19AO000114310	GESTIÓN DE LA ARTICULACIÓN PÚBLICO - PRIVADA PARA EL USO ADECUADO DE LAS COMPETENCIAS LABORALES	150113 : JESUS MARIA	20	036 : DOCUMENTO	13,336.15	13,336.15	13,836.15	17,756.15	16,048.41	13,336.15	14,736.15	47,756.15	14,049.30	13,836.15	13,336.15	14,236.15	205,599.21

Centro de Costo: 05.01 - DIRECCION REGIONAL DE TRABAJO Y PROMOCION DEL EMPLEO DE LIMA METROPOLITANA

OEI.04 MEJORAR LA GESTIÓN DE CONFLICTOS ENTRE LOS ACTORES LABORALES.

AEI.04.01 Asistencia técnica integral en materia de conciliación individual, patrocinio jurídico, liquidaciones, consultas laborales; prevención y solución de conflictos colectivos a los servidores de las DRTPE

COD.	Actividad Operativa	Ubigeo	Meta Anual	U.M.	PROGRAMACION 1	2	3	4	5	6	7	8	9	10	11	12	Monto POI S/.
19AO000110466	EMISIÓN DE DOCUMENTOS Y RESOLUCIONES EN MATERIA DE TRABAJO Y PROMOCIÓN DEL EMPLEO DE LA DRTPELM.	150101 : LIMA	2,376	036 : DOCUMENTO	42,536.00	54,999.00	43,821.00	41,736.00	41,736.00	41,736.00	43,836.00	47,236.00	41,736.00	41,736.00	41,736.00	43,836.00	526,680.00
19AO000111085	SUSCRIPCION DE ACTA EN REUNIONES DE EXTRAPROCESO	150101 : LIMA	300	036 : DOCUMENTO	13,224.00	14,224.00	13,224.00	13,224.00	13,224.00	13,224.00	13,824.00	13,224.00	13,224.00	13,224.00	13,224.00	13,824.00	160,888.00

OEI.08 MEJORAR EL MODELO DE GESTIÓN INSTITUCIONAL CENTRADO EN EL CIUDADANO

AEI.08.02 Sistemas Administrativos modernizados con herramientas de gestión orientadas al beneficio de clientes internos y externos

COD.	Actividad Operativa	Ubigeo	Meta Anual	U.M.	PROGRAMACION 1	2	3	4	5	6	7	8	9	10	11	12	Monto POI S/.
19AO000112132	MONITOREO, SUPERVISIÓN Y EJECUCIÓN DE LA GESTIÓN ADMINISTRATIVA DE LAS UNIDADES ORGÁNICAS DE LA DRTPELM	150101 : LIMA	27	036 : DOCUMENTO	19,186.00	22,923.00	99,223.00	19,186.00	24,186.00	34,436.00	20,086.00	19,186.00	29,436.00	24,186.00	24,186.00	20,336.00	356,556.00

Centro de Costo: 05.02 - DIRECCION DE PREVENCION Y SOLUCION DE CONFLICTOS

OEI.04 MEJORAR LA GESTIÓN DE CONFLICTOS ENTRE LOS ACTORES LABORALES.

AEI.04.01 Asistencia técnica integral en materia de conciliación individual, patrocinio jurídico, liquidaciones, consultas laborales; prevención y solución de conflictos colectivos a los servidores de las DRTPE

Anexo B-4 : POI Anual Consolidado Con Monto Financiero

COD.	Actividad Operativa	Ubigeo	Meta Anual	U.M.	PROGRAMACION 1	2	3	4	5	6	7	8	9	10	11	12	Monto POI S/.
19AO000212214	REGISTRO DE TRABAJADORES DE CONSTRUCCIÓN CIVIL DE LIMA METROPOLITANA - RETCC	150113 : JESUS MARIA	54,400	086 : PERSONA	25,298.00	73,498.00	25,548.00	25,498.00	25,498.00	25,548.00	29,178.00	25,548.00	25,498.00	25,548.00	25,485.00	27,958.00	360,103.00
19AO000212245	REGISTRO DE CONVENIOS COLECTIVOS	150113 : JESUS MARIA	960	036 : DOCUMENTO	13,074.00	13,074.00	16,074.00	13,074.00	13,074.00	13,074.00	14,304.00	13,074.00	13,074.00	13,074.00	13,074.00	14,304.00	162,348.00
19AO000212328	EVALUACION DE EXPEDIENTES EN MATERIA DE PREVENCION Y SOLUCION DE CONFLICTOS LABORALES	150113 : JESUS MARIA	164,820	036 : DOCUMENTO	154,731.00	162,800.00	160,131.00	152,293.00	156,851.00	155,993.00	166,138.00	155,345.00	153,159.00	153,593.00	154,093.00	223,583.00	1,948,710.00
19AO000212621	CAPACITACION, DIFUSION Y ORIENTACION DE NORMAS SOBRE LA LEY DE RELACIONES COLECTIVAS Y GESTION DE LOS CONFLICTOS LABORALES	150113 : JESUS MARIA	28,200	086 : PERSONA	6,161.00	6,431.00	25,621.00	6,361.00	7,381.00	6,261.00	6,726.00	6,347.00	6,261.00	7,589.00	8,184.00	6,731.00	100,054.00

Centro de Costo: 05.02.01 - SUBDIRECCIÓN DE DEFENSA LEGAL GRATUITA Y ASESORÍA AL TRABAJADOR

OEI.04 MEJORAR LA GESTIÓN DE CONFLICTOS ENTRE LOS ACTORES LABORALES.

AEI.04.01 Asistencia técnica integral en materia de conciliación individual, patrocinio jurídico, liquidaciones, consultas laborales; prevención y solución de conflictos colectivos a los servidores de las DRTPE

COD.	Actividad Operativa	Ubigeo	Meta Anual	U.M.	PROGRAMACION 1	2	3	4	5	6	7	8	9	10	11	12	Monto POI S/.
19AO000069084	DEFENSA LEGAL GRATUITA	150101 : LIMA	191,616	086 : PERSONA	488,793.25	496,997.25	490,090.25	509,164.25	485,384.25	489,997.25	531,276.25	483,364.25	483,365.25	483,365.25	496,817.25	531,283.25	5,969,898.00

Centro de Costo: 05.04 - DIRECCION DE PROMOCION Y PROTECCION DE LOS DERECHOS FUNDAMENTALES Y SEGURIDAD Y SALUD EN EL TRABAJO

OEI.01 PROMOVER LA FORMALIZACIÓN LABORAL EN LOS EMPLEADORES Y TRABAJADORES

AEI.01.01 Asistencia técnica integral especializada en formalización laboral, normatividad laboral, seguridad y salud en el trabajo, seguridad social, buenas prácticas laborales y responsabilidad social empresa

COD.	Actividad Operativa	Ubigeo	Meta Anual	U.M.	PROGRAMACION 1	2	3	4	5	6	7	8	9	10	11	12	Monto POI S/.
19AO000103182	REGISTRO Y AUTORIZACIÓN DE PROCEDIMIENTOS ADMINISTRATIVOS EN MATERIA DE DERECHOS FUNDAMENTALES	150113 : JESUS MARIA	650	036 : DOCUMENTO	33,071.00	32,751.00	44,351.00	32,581.00	32,351.00	35,351.00	34,681.00	34,351.00	32,351.00	32,580.00	32,350.00	34,450.00	411,219.00
19AO000213835	CAPACITACIÓN Y DIFUSIÓN Y ORIENTACIÓN DE LA NORMATIVA DE SEGURIDAD Y SALUD EN EL TRABAJO A TRAVÉS DE MEDIOS DE DIFUSIÓN MASIVA	150113 : JESUS MARIA	10,000	086 : PERSONA	28,347.00	39,067.00	42,947.00	31,407.00	34,567.00	32,847.00	31,745.00	29,127.00	29,148.00	29,848.00	29,667.00	30,650.00	389,367.00

OEI.03 POTENCIAR EL DIÁLOGO SOCIAL PARA OBTENER UNA LEGISLACIÓN LABORAL QUE FOMENTE LA PRODUCTIVIDAD Y GARANTICE LOS DERECHOS LABORALES

AEI.03.01 Fortalecer el diálogo social en materia laboral y de seguridad y salud en el trabajo.

COD.	Actividad Operativa	Ubigeo	Meta Anual	U.M.	PROGRAMACION 1	2	3	4	5	6	7	8	9	10	11	12	Monto POI S/.
19AO000103201	ESPACIOS MULTISECTORIALES DE COORDINACIÓN PARA LA PROMOCIÓN Y PROTECCIÓN DE LOS DERECHOS FUNDAMENTALES LABORALES	150113 : JESUS MARIA	26	060 : INFORME	20,098.00	20,128.00	24,398.00	28,128.00	28,098.00	20,828.00	25,298.00	26,128.00	20,098.00	20,128.00	20,098.00	21,298.00	274,726.00
19AO000207290	FORTALECIMIENTO DEL CONSEJO REGIONAL DE SEGURIDAD Y SALUD EN EL TRABAJO DE LIMA METROPOLITANA	150113 : JESUS MARIA	13	060 : INFORME	28,686.00	17,286.00	18,746.00	23,986.00	18,686.00	16,686.00	17,886.00	18,746.00	16,686.00	28,986.00	16,686.00	17,589.00	240,655.00

OEI.05 PROMOVER LOS DERECHOS FUNDAMENTALES EN EL TRABAJO DE LA POBLACIÓN

AEI.05.01 Asistencia técnica especializada para fortalecer la capacidad de respuesta de las entidades públicas en la prevención y la erradicación del trabajo infantil, del trabajo forzoso y trata de personas

COD.	Actividad Operativa	Ubigeo	Meta Anual	U.M.	PROGRAMACION 1	2	3	4	5	6	7	8	9	10	11	12	Monto POI S/.
19AO000102795	PROMOCIÓN Y PROTECCIÓN DE LOS DERECHOS FUNDAMENTALES LABORALES: TRABAJO INFANTIL, TRABAJO FORZOSO Y TRATA DE PERSONAS	150113 : JESUS MARIA	4,195	086 : PERSONA	11,074.00	11,434.00	11,324.00	11,324.00	34,474.00	35,724.00	12,034.00	11,324.00	11,324.00	11,324.00	11,324.00	11,674.00	184,358.00

OEI.05 PROMOVER LOS DERECHOS FUNDAMENTALES EN EL TRABAJO DE LA POBLACIÓN

AEI.05.02 Información específica para la promoción de igualdad y no discriminación en el empleo con énfasis en la igualdad de género.

COD.	Actividad Operativa	Ubigeo	Meta Anual	U.M.	PROGRAMACION 1	2	3	4	5	6	7	8	9	10	11	12	Monto POI S/.
19AO000105397	PROMOCIÓN Y PROTECCIÓN DE LOS DERECHOS FUNDAMENTALES LABORALES : LIBERTAD	150113 : JESUS	1,865	086 : PERSONA	5,962.08	15,772.08	12,712.08	6,162.08	6,212.08	13,772.08	6,512.08	6,162.08	6,212.08	11,582.08	6,212.08	6,262.08	103,534.96

SINDICAL, IGUALDAD DE OPORTUNIDADES Y NO DISCRIMINACIÓN, RESPECTO A GRUPOS VULNERABLES. MARIA

Centro de Costo: 05.05 - DIRECCION DE INSPECCION DEL TRABAJO

OEI.01 PROMOVER LA FORMALIZACIÓN LABORAL EN LOS EMPLEADORES Y TRABAJADORES

AEI.01.04 Fiscalización laboral oportuna a microempresas según la normatividad laboral

COD.	Actividad Operativa	Ubigeo	Meta Anual	U.M.	PROGRAMACION 1	2	3	4	5	6	7	8	9	10	11	12	Monto POI S/.
19AO0000073097	INSPECCIONES DE FISCALIZACION DE LA NORMATIVA LABORAL	150113 : JESUS MARIA	2,500	063 : INSPECCION	113,367.00	192,649.00	152,924.00	195,789.00	133,322.00	121,223.00	166,785.00	118,899.00	116,665.00	115,899.00	147,353.00	200,609.00	1,775,484.00
19AO0000090558	PROCESO SANCIONATORIO Y MULTA POR INCUMPLIMIENTO	150113 : JESUS MARIA	2,000	105 : RESOLUCION	135,775.00	168,333.00	130,142.00	124,915.00	127,695.00	126,687.00	140,084.00	124,915.00	124,915.00	124,915.00	124,915.00	134,515.00	1,587,806.00
19AO0000090610	ORIENTACION Y DIFUSION DE LA NORMATIVIDAD LABORAL	150113 : JESUS MARIA	2,000	086 : PERSONA	500.00	17,496.00	6,300.00	7,744.00	6,300.00	6,090.00	8,125.00	6,090.00	6,090.00	2,250.00	2,890.00	2,250.00	72,125.00

Centro de Costo: 05.06 - DIRECCION DE PROMOCION DEL EMPLEO Y CAPACITACION LABORAL

OEI.01 PROMOVER LA FORMALIZACIÓN LABORAL EN LOS EMPLEADORES Y TRABAJADORES

AEI.01.01 Asistencia técnica integral especializada en formalización laboral, normatividad laboral, seguridad y salud en el trabajo, seguridad social, buenas prácticas laborales y responsabilidad social empresa

COD.	Actividad Operativa	Ubigeo	Meta Anual	U.M.	PROGRAMACION 1	2	3	4	5	6	7	8	9	10	11	12	Monto POI S/.
19AO0000104452	PROCEDIMIENTOS ADMINISTRATIVOS DE LIMA METROPOLITANA (RENEEIL, RENAPE, REPCD)	150100 : MULTIDISTRITAL	2,940	103 : REGISTRO	42,504.00	42,104.00	42,104.00	42,104.00	47,104.00	42,104.00	50,404.00	42,104.00	42,104.00	42,104.00	42,104.00	45,399.00	522,243.00
19AO0000104478	INFORMACIÓN Y ORIENTACIÓN SOBRE EL REGISTRO DE LA MICRO Y PEQUEÑA EMPRESA - REMYPE.	150100 : MULTIDISTRITAL	7,800	087 : PERSONA ATENDIDA	6,124.00	6,124.00	6,124.00	6,124.00	6,124.00	6,124.00	6,124.00	6,724.00	6,124.00	6,124.00	6,124.00	6,724.00	74,688.00
19AO0000104492	ELABORACIÓN DE PROPUESTAS DE PERFILES OCUPACIONALES E INSCRIPCIÓN Y RENOVACIÓN DE SOLICITUDES DE CENTROS DE CERTIFICACIÓN DE COMPETENCIAS LABORALES.	150100 : MULTIDISTRITAL	42	036 : DOCUMENTO	5,112.00	5,112.00	5,112.00	5,112.00	5,112.00	5,112.00	5,412.00	5,112.00	5,112.00	5,112.00	5,112.00	5,412.00	61,944.00

OEI.02 PROMOVER LA EMPLEABILIDAD DE LOS JÓVENES PARA SU INSERCIÓN LABORAL EN EL MERCADO DE TRABAJO

AEI.02.04 Asistencia técnica integral para la inserción laboral y autoempleo de los jóvenes en el mercado de trabajo.

COD.	Actividad Operativa	Ubigeo	Meta Anual	U.M.	PROGRAMACION 1	2	3	4	5	6	7	8	9	10	11	12	Monto POI S/.
19AO0000105208	INSERCIÓN LABORAL DE PERSONAS A TRAVÉS DEL CENTRO DE EMPLEO, OFICINAS DE EMPLEO Y SEMANAS DEL EMPLEO DE LIMA METROPOLITANA (TAMBIEN INCLUYE MODALIDADES FORMATIVAS LABORALES, PERSONAS VULNERABLES: PERSONAS CON DISCAPACIDAD Y MUJERES VÍCTIMAS DE VIOLENCIA).	150100 : MULTIDISTRITAL	16,000	089 : PERSONA COLOCADA	187,841.00	189,586.00	199,799.00	186,442.00	186,442.00	190,613.00	209,446.00	228,098.00	220,230.00	194,142.00	190,942.00	202,854.00	2,386,435.00
19AO0000105226	ASESORÍA PARA LA BÚSQUEDA DE EMPLEO PARA LA VINCULACIÓN LABORAL.	150100 : MULTIDISTRITAL	31,000	088 : PERSONA CAPACITADA	21,560.00	21,560.00	21,560.00	21,560.00	21,560.00	21,560.00	23,060.00	21,560.00	45,560.00	21,560.00	21,560.00	23,060.00	285,720.00
19AO0000105232	EMISIÓN DE CERTIFICADO ÚNICO LABORAL A JÓVENES DE 18 - 29 AÑOS DE EDAD.	150100 : MULTIDISTRITAL	52,000	018 : CERTIFICADO	4,924.00	4,924.00	4,924.00	4,924.00	4,924.00	4,924.00	5,524.00	4,924.00	33,924.00	4,924.00	4,924.00	5,524.00	89,288.00
19AO0000105236	REALIZACIÓN DE JORNADAS JUVENILES, EMPRESARIALES, Y DE ORIENTACIÓN VOCACIONAL.	150100 : MULTIDISTRITAL	24	117 : EVENTOS	0.00	10,000.00	10,000.00	10,000.00	10,000.00	10,000.00	21,000.00	21,000.00	10,000.00	10,000.00	10,000.00	10,000.00	132,000.00
19AO0000105271	ORIENTACIÓN Y CAPACITACIÓN PARA EL AUTOEMPLEO (EMPRENDIMIENTO)	150100 : MULTIDISTRITAL	3,200	006 : ATENCION	2,000.00	2,000.00	2,000.00	2,000.00	2,000.00	2,000.00	14,000.00	14,000.00	2,000.00	2,000.00	2,000.00	2,000.00	48,000.00
19AO0000105277	JÓVENES EVALUADOS VOCACIONALMENTE (INTERVENCIÓN PRINCIPAL)	150100 : MULTIDISTRITAL	21,000	010 : BENEFICIARIO	38,870.00	38,870.00	38,870.00	38,870.00	45,870.00	38,870.00	46,870.00	39,870.00	43,870.00	38,870.00	38,870.00	41,870.00	490,440.00
19AO0000105287	PERSONA ORIENTADA E INFORMADA EN INTERVENCIÓN COMPLEMENTARIA DEL SERVICIO DE ORIENTACIÓN VOCACIONAL E INFORMACIÓN OCUPACIONAL - SOVIO (SEMANAS DEL EMPLEO, TALLERES,	150100 : MULTIDISTRITAL	22,000	087 : PERSONA ATENDIDA	0.00	0.00	20,000.00	0.00	0.00	20,000.00	0.00	0.00	20,000.00	0.00	0.00	20,000.00	80,000.00

PANELES, VISITAS GUIADAS, CHARLAS
PARA PADRES, ENTRE OTROS)

OEI.06 GENERAR COMPETENCIAS Y OPORTUNIDADES LABORALES PARA POBLACIONES VULNERABLES, CON ÉNFASIS EN AQUELLAS EN CONDICIONES DE POBREZA Y POBREZA EXTREMA.

AEI.06.03 Intermediación laboral acorde a la demanda del mercado laboral, para poblaciones vulnerables, en condiciones de pobreza y pobreza extrema.

COD.	Actividad Operativa	Ubigeo	Meta Anual	U.M.	PROGRAMACION 1	2	3	4	5	6	7	8	9	10	11	12	Monto POI S/.
19AO000105291	REALIZACIÓN DE LA SEMANA DEL EMPLEO EN LIMA METROPOLITANA.	150100 : MULTIDISTRITAL	50,000	087 : PERSONA ATENDIDA	0.00	0.00	0.00	208,056.00	207,592.00	0.00	0.00	0.00	208,056.00	208,056.00	209,056.00	0.00	1,040,816.00

OEI.06 GENERAR COMPETENCIAS Y OPORTUNIDADES LABORALES PARA POBLACIONES VULNERABLES, CON ÉNFASIS EN AQUELLAS EN CONDICIONES DE POBREZA Y POBREZA EXTREMA.

AEI.06.05 Información y Orientación en materia de promoción del teletrabajo y migración laboral, en especial grupos vulnerables, en condiciones de pobreza y pobreza extrema.

COD.	Actividad Operativa	Ubigeo	Meta Anual	U.M.	PROGRAMACION 1	2	3	4	5	6	7	8	9	10	11	12	Monto POI S/.
19AO000105297	INFORMACIÓN Y ORIENTACIÓN EN MATERIA DE PROMOCIÓN DE TELETRABAJO.	150100 : MULTIDISTRITAL	15,000	087 : PERSONA ATENDIDA	9,224.00	9,224.00	9,224.00	9,224.00	9,224.00	25,224.00	14,824.00	34,224.00	26,874.00	9,224.00	9,224.00	9,824.00	175,538.00
19AO000105309	INFORMACIÓN Y ORIENTACIÓN EN MIGRACIÓN LABORAL.	150100 : MULTIDISTRITAL	900	087 : PERSONA ATENDIDA	8,724.00	8,724.00	8,724.00	8,724.00	8,724.00	8,724.00	9,324.00	8,724.00	15,724.00	8,724.00	8,724.00	9,324.00	112,888.00

TOTAL GENERAL : 122,908,948.94

U.M. = Unidad de Medida.

Nota : La Prioridad se determinará en la Comisión de Planeamiento Estratégico

FIRMA

Anexo B-4
PLAN OPERATIVO INSTITUCIONAL CONSOLIDADO CON MONTO FINANCIERO
Año : 2019

Periodo PEI : 2017 - 2019
Nivel de Gobierno : E - GOBIERNO NACIONAL
Sector : 12 - TRABAJO Y PROMOCION DEL EMPLEO
Pliego : 012 - M. DE TRABAJO Y PROMOCION DEL EMPLEO
Unidad Ejecutora : 000993 - PROGRAMA NACIONAL DE EMPLEO JUVENIL "JOVENES PRODUCTIVOS"

Centro de Costo: 05.01 -

OEI.06 GENERAR COMPETENCIAS Y OPORTUNIDADES LABORALES PARA POBLACIONES VULNERABLES, CON ÉNFASIS EN AQUELLAS EN CONDICIONES DE POBREZA Y POBREZA EXTREMA.

AEI.06.01 Asistencia técnica integral para la inserción laboral y autoempleo de las poblaciones vulnerables, en condiciones de pobreza y pobreza extrema

COD.	Actividad Operativa	Ubigeo	Meta Anual	U.M.	PROGRAMACION 1	2	3	4	5	6	7	8	9	10	11	12	Monto POI S/.
19AO0000099780	CAPACITACIÓN ESPECIALIZADA PARA PERSONAS CON DISCAPACIDAD - SEDE AREQUIPA	040101 : AREQUIPA	100	087 : PERSONA ATENDIDA	3,000.00	3,000.00	3,000.00	103,000.00	3,000.00	3,000.00	3,000.00	3,000.00	3,000.00	3,000.00	3,000.00	3,200.00	136,200.00
19AO0000099781	CAPACITACIÓN ESPECIALIZADA PARA PERSONAS CON DISCAPACIDAD - SEDE ICA	110100 : MULTIDISTRITAL	50	087 : PERSONA ATENDIDA	3,000.00	3,000.00	3,000.00	103,000.00	3,000.00	3,000.00	3,000.00	3,000.00	3,000.00	3,000.00	3,000.00	3,200.00	136,200.00
19AO0000099783	CAPACITACIÓN ESPECIALIZADA PARA PERSONAS CON DISCAPACIDAD - SEDE LIMA	150100 : MULTIDISTRITAL	250	087 : PERSONA ATENDIDA	16,782.12	16,782.08	16,782.08	240,652.08	21,492.08	21,842.08	17,732.08	23,012.08	17,352.08	22,202.08	16,782.08	20,972.08	452,385.00
19AO0000100206	CAPACITACIÓN ESPECIALIZADA PARA PERSONAS CON DISCAPACIDAD - SEDE AREQUIPA	040101 : AREQUIPA	100	087 : PERSONA ATENDIDA	3,000.00	3,000.00	3,000.00	103,000.00	3,000.00	3,000.00	3,000.00	3,000.00	3,000.00	3,000.00	3,000.00	3,200.00	136,200.00
19AO0000100207	CAPACITACIÓN ESPECIALIZADA PARA PERSONAS CON DISCAPACIDAD - SEDE ICA	110100 : MULTIDISTRITAL	50	087 : PERSONA ATENDIDA	3,000.00	3,000.00	3,000.00	103,000.00	3,000.00	3,000.00	3,000.00	3,000.00	3,000.00	3,000.00	3,000.00	3,200.00	136,200.00
19AO0000100209	CAPACITACIÓN ESPECIALIZADA PARA PERSONAS CON DISCAPACIDAD - SEDE LIMA	150100 : MULTIDISTRITAL	250	087 : PERSONA ATENDIDA	16,782.12	16,782.08	16,782.08	240,652.08	21,492.08	21,842.08	17,732.08	23,012.08	17,352.08	22,202.08	16,782.08	20,972.08	452,385.00
19AO0000100537	CAPACITACIÓN ESPECIALIZADA PARA PERSONAS CON DISCAPACIDAD - SEDE AREQUIPA	040101 : AREQUIPA	100	087 : PERSONA ATENDIDA	3,000.00	3,000.00	3,000.00	103,000.00	3,000.00	3,000.00	3,000.00	3,000.00	3,000.00	3,000.00	3,000.00	3,200.00	136,200.00
19AO0000100538	CAPACITACIÓN ESPECIALIZADA PARA PERSONAS CON DISCAPACIDAD - SEDE ICA	110100 : MULTIDISTRITAL	50	087 : PERSONA ATENDIDA	3,000.00	3,000.00	3,000.00	103,000.00	3,000.00	3,000.00	3,000.00	3,000.00	3,000.00	3,000.00	3,000.00	3,200.00	136,200.00
19AO0000100540	CAPACITACIÓN ESPECIALIZADA PARA PERSONAS CON DISCAPACIDAD - SEDE LIMA	150100 : MULTIDISTRITAL	250	087 : PERSONA ATENDIDA	16,782.12	16,782.08	16,782.08	240,652.08	21,492.08	21,842.08	17,732.08	23,012.08	17,352.08	22,202.08	16,782.08	20,972.08	452,385.00
19AO0000100859	CAPACITACIÓN ESPECIALIZADA PARA PERSONAS CON DISCAPACIDAD - SEDE AREQUIPA	040101 : AREQUIPA	100	087 : PERSONA ATENDIDA	3,000.00	3,000.00	3,000.00	103,000.00	3,000.00	3,000.00	3,000.00	3,000.00	3,000.00	3,000.00	3,000.00	3,200.00	136,200.00
19AO0000100860	CAPACITACIÓN ESPECIALIZADA PARA PERSONAS CON DISCAPACIDAD - SEDE ICA	110100 : MULTIDISTRITAL	50	087 : PERSONA ATENDIDA	3,000.00	3,000.00	3,000.00	103,000.00	3,000.00	3,000.00	3,000.00	3,000.00	3,000.00	3,000.00	3,000.00	3,200.00	136,200.00
19AO0000100862	CAPACITACIÓN ESPECIALIZADA PARA PERSONAS CON DISCAPACIDAD - SEDE LIMA	150100 : MULTIDISTRITAL	250	087 : PERSONA ATENDIDA	16,782.12	16,782.08	16,782.08	240,652.08	21,492.08	21,842.08	17,732.08	23,012.08	17,352.08	22,202.08	16,782.08	20,972.08	452,385.00
19AO0000104562	CAPACITACIÓN ESPECIALIZADA PARA PERSONAS CON DISCAPACIDAD - SEDE AREQUIPA	040101 : AREQUIPA	100	087 : PERSONA ATENDIDA	3,000.00	3,000.00	3,000.00	103,000.00	3,000.00	3,000.00	3,000.00	3,000.00	3,000.00	3,000.00	3,000.00	3,200.00	136,200.00
19AO0000104563	CAPACITACIÓN ESPECIALIZADA PARA PERSONAS CON DISCAPACIDAD - SEDE ICA	110100 : MULTIDISTRITAL	50	087 : PERSONA ATENDIDA	3,000.00	3,000.00	3,000.00	103,000.00	3,000.00	3,000.00	3,000.00	3,000.00	3,000.00	3,000.00	3,000.00	3,200.00	136,200.00
19AO0000104565	CAPACITACIÓN ESPECIALIZADA PARA PERSONAS CON DISCAPACIDAD - SEDE LIMA	150100 : MULTIDISTRITAL	250	087 : PERSONA ATENDIDA	16,782.12	16,782.08	16,782.08	240,652.08	21,492.08	21,842.08	17,732.08	23,012.08	17,352.08	22,202.08	16,782.08	20,972.08	452,385.00
19AO0000104919	CAPACITACIÓN ESPECIALIZADA PARA	040101 :	100	087 :	3,000.00	3,000.00	3,000.00	103,000.00	3,000.00	3,000.00	3,000.00	3,000.00	3,000.00	3,000.00	3,000.00	3,200.00	136,200.00

	PERSONAS CON DISCAPACIDAD - SEDE AREQUIPA	AREQUIPA		PERSONA ATENDIDA														
19AO0000104920	CAPACITACIÓN ESPECIALIZADA PARA PERSONAS CON DISCAPACIDAD - SEDE ICA	110100 : MULTIDISTRITAL	50	087 : PERSONA ATENDIDA	3,000.00	3,000.00	3,000.00	103,000.00	3,000.00	3,000.00	3,000.00	3,000.00	3,000.00	3,000.00	3,000.00	3,200.00	136,200.00
19AO0000104922	CAPACITACIÓN ESPECIALIZADA PARA PERSONAS CON DISCAPACIDAD - SEDE LIMA	150100 : MULTIDISTRITAL	250	087 : PERSONA ATENDIDA	16,782.12	16,782.08	16,782.08	240,652.08	21,492.08	21,842.08	17,732.08	23,012.08	17,352.08	22,202.08	16,782.08	20,972.08	452,385.00
19AO0000105457	CAPACITACIÓN ESPECIALIZADA PARA PERSONAS CON DISCAPACIDAD - SEDE AREQUIPA	040101 : AREQUIPA	100	087 : PERSONA ATENDIDA	3,000.00	3,000.00	3,000.00	103,000.00	3,000.00	3,000.00	3,000.00	3,000.00	3,000.00	3,000.00	3,000.00	3,200.00	136,200.00
19AO0000105458	CAPACITACIÓN ESPECIALIZADA PARA PERSONAS CON DISCAPACIDAD - SEDE ICA	110100 : MULTIDISTRITAL	50	087 : PERSONA ATENDIDA	3,000.00	3,000.00	3,000.00	103,000.00	3,000.00	3,000.00	3,000.00	3,000.00	3,000.00	3,000.00	3,000.00	3,200.00	136,200.00
19AO0000105460	CAPACITACIÓN ESPECIALIZADA PARA PERSONAS CON DISCAPACIDAD - SEDE LIMA	150100 : MULTIDISTRITAL	250	087 : PERSONA ATENDIDA	16,782.12	16,782.08	16,782.08	240,652.08	21,492.08	21,842.08	17,732.08	23,012.08	17,352.08	22,202.08	16,782.08	20,972.08	452,385.00
19AO0000105876	CAPACITACIÓN ESPECIALIZADA PARA PERSONAS CON DISCAPACIDAD - SEDE AREQUIPA	040101 : AREQUIPA	100	087 : PERSONA ATENDIDA	3,000.00	3,000.00	3,000.00	103,000.00	3,000.00	3,000.00	3,000.00	3,000.00	3,000.00	3,000.00	3,000.00	3,200.00	136,200.00
19AO0000105877	CAPACITACIÓN ESPECIALIZADA PARA PERSONAS CON DISCAPACIDAD - SEDE ICA	110100 : MULTIDISTRITAL	50	087 : PERSONA ATENDIDA	3,000.00	3,000.00	3,000.00	103,000.00	3,000.00	3,000.00	3,000.00	3,000.00	3,000.00	3,000.00	3,000.00	3,200.00	136,200.00
19AO0000105879	CAPACITACIÓN ESPECIALIZADA PARA PERSONAS CON DISCAPACIDAD - SEDE LIMA	150100 : MULTIDISTRITAL	250	087 : PERSONA ATENDIDA	16,782.12	16,782.08	16,782.08	240,652.08	21,492.08	21,842.08	17,732.08	23,012.08	17,352.08	22,202.08	16,782.08	20,972.08	452,385.00
19AO0000106205	CAPACITACIÓN ESPECIALIZADA PARA PERSONAS CON DISCAPACIDAD - SEDE AREQUIPA	040101 : AREQUIPA	100	087 : PERSONA ATENDIDA	3,000.00	3,000.00	3,000.00	103,000.00	3,000.00	3,000.00	3,000.00	3,000.00	3,000.00	3,000.00	3,000.00	3,200.00	136,200.00
19AO0000106206	CAPACITACIÓN ESPECIALIZADA PARA PERSONAS CON DISCAPACIDAD - SEDE ICA	110100 : MULTIDISTRITAL	50	087 : PERSONA ATENDIDA	3,000.00	3,000.00	3,000.00	103,000.00	3,000.00	3,000.00	3,000.00	3,000.00	3,000.00	3,000.00	3,000.00	3,200.00	136,200.00
19AO0000106208	CAPACITACIÓN ESPECIALIZADA PARA PERSONAS CON DISCAPACIDAD - SEDE LIMA	150100 : MULTIDISTRITAL	250	087 : PERSONA ATENDIDA	16,782.12	16,782.08	16,782.08	240,652.08	21,492.08	21,842.08	17,732.08	23,012.08	17,352.08	22,202.08	16,782.08	20,972.08	452,385.00
19AO0000106538	CAPACITACIÓN ESPECIALIZADA PARA PERSONAS CON DISCAPACIDAD - SEDE AREQUIPA	040101 : AREQUIPA	100	087 : PERSONA ATENDIDA	3,000.00	3,000.00	3,000.00	103,000.00	3,000.00	3,000.00	3,000.00	3,000.00	3,000.00	3,000.00	3,000.00	3,200.00	136,200.00
19AO0000106539	CAPACITACIÓN ESPECIALIZADA PARA PERSONAS CON DISCAPACIDAD - SEDE ICA	110100 : MULTIDISTRITAL	50	087 : PERSONA ATENDIDA	3,000.00	3,000.00	3,000.00	103,000.00	3,000.00	3,000.00	3,000.00	3,000.00	3,000.00	3,000.00	3,000.00	3,200.00	136,200.00
19AO0000106541	CAPACITACIÓN ESPECIALIZADA PARA PERSONAS CON DISCAPACIDAD - SEDE LIMA	150100 : MULTIDISTRITAL	250	087 : PERSONA ATENDIDA	16,782.12	16,782.08	16,782.08	240,652.08	21,492.08	21,842.08	17,732.08	23,012.08	17,352.08	22,202.08	16,782.08	20,972.08	452,385.00
19AO0000106880	CAPACITACIÓN ESPECIALIZADA PARA PERSONAS CON DISCAPACIDAD - SEDE AREQUIPA	040101 : AREQUIPA	100	087 : PERSONA ATENDIDA	3,000.00	3,000.00	3,000.00	103,000.00	3,000.00	3,000.00	3,000.00	3,000.00	3,000.00	3,000.00	3,000.00	3,200.00	136,200.00
19AO0000106881	CAPACITACIÓN ESPECIALIZADA PARA PERSONAS CON DISCAPACIDAD - SEDE ICA	110100 : MULTIDISTRITAL	50	087 : PERSONA ATENDIDA	3,000.00	3,000.00	3,000.00	103,000.00	3,000.00	3,000.00	3,000.00	3,000.00	3,000.00	3,000.00	3,000.00	3,200.00	136,200.00
19AO0000106883	CAPACITACIÓN ESPECIALIZADA PARA PERSONAS CON DISCAPACIDAD - SEDE LIMA	150100 : MULTIDISTRITAL	250	087 : PERSONA ATENDIDA	16,782.12	16,782.08	16,782.08	240,652.08	21,492.08	21,842.08	17,732.08	23,012.08	17,352.08	22,202.08	16,782.08	20,972.08	452,385.00
19AO0000108410	CAPACITACIÓN ESPECIALIZADA PARA PERSONAS CON DISCAPACIDAD - SEDE AREQUIPA	040101 : AREQUIPA	100	087 : PERSONA ATENDIDA	3,000.00	3,000.00	3,000.00	103,000.00	3,000.00	3,000.00	3,000.00	3,000.00	3,000.00	3,000.00	3,000.00	3,200.00	136,200.00
19AO0000108411	CAPACITACIÓN ESPECIALIZADA PARA PERSONAS CON DISCAPACIDAD - SEDE ICA	110100 : MULTIDISTRITAL	50	087 : PERSONA ATENDIDA	3,000.00	3,000.00	3,000.00	103,000.00	3,000.00	3,000.00	3,000.00	3,000.00	3,000.00	3,000.00	3,000.00	3,200.00	136,200.00
19AO0000108413	CAPACITACIÓN ESPECIALIZADA PARA PERSONAS CON DISCAPACIDAD - SEDE LIMA	150100 : MULTIDISTRITAL	250	087 : PERSONA ATENDIDA	16,782.12	16,782.08	16,782.08	240,652.08	21,492.08	21,842.08	17,732.08	23,012.08	17,352.08	22,202.08	16,782.08	20,972.08	452,385.00
19AO0000108956	CAPACITACIÓN ESPECIALIZADA PARA PERSONAS CON DISCAPACIDAD - SEDE AREQUIPA	040101 : AREQUIPA	100	087 : PERSONA ATENDIDA	3,000.00	3,000.00	3,000.00	103,000.00	3,000.00	3,000.00	3,000.00	3,000.00	3,000.00	3,000.00	3,000.00	3,200.00	136,200.00
19AO0000108957	CAPACITACIÓN ESPECIALIZADA PARA PERSONAS CON DISCAPACIDAD - SEDE ICA	110100 : MULTIDISTRITAL	50	087 : PERSONA ATENDIDA	3,000.00	3,000.00	3,000.00	103,000.00	3,000.00	3,000.00	3,000.00	3,000.00	3,000.00	3,000.00	3,000.00	3,200.00	136,200.00
19AO0000108959	CAPACITACIÓN ESPECIALIZADA PARA PERSONAS CON DISCAPACIDAD - SEDE LIMA	150100 : MULTIDISTRITAL	250	087 : PERSONA ATENDIDA	16,782.12	16,782.08	16,782.08	240,652.08	21,492.08	21,842.08	17,732.08	23,012.08	17,352.08	22,202.08	16,782.08	20,972.08	452,385.00

19AO0000110757	CAPACITACIÓN ESPECIALIZADA PARA PERSONAS CON DISCAPACIDAD - SEDE AREQUIPA	040101 : AREQUIPA	100	087 : PERSONA ATENDIDA	3,000.00	3,000.00	3,000.00	103,000.00	3,000.00	3,000.00	3,000.00	3,000.00	3,000.00	3,000.00	3,000.00	3,200.00	136,200.00
19AO0000110758	CAPACITACIÓN ESPECIALIZADA PARA PERSONAS CON DISCAPACIDAD - SEDE ICA	110100 : MULTIDISTRITAL	50	087 : PERSONA ATENDIDA	3,000.00	3,000.00	3,000.00	103,000.00	3,000.00	3,000.00	3,000.00	3,000.00	3,000.00	3,000.00	3,000.00	3,200.00	136,200.00
19AO0000110760	CAPACITACIÓN ESPECIALIZADA PARA PERSONAS CON DISCAPACIDAD - SEDE LIMA	150100 : MULTIDISTRITAL	250	087 : PERSONA ATENDIDA	16,782.12	16,782.08	16,782.08	240,652.08	21,492.08	21,842.08	17,732.08	23,012.08	17,352.08	22,202.08	16,782.08	20,972.08	452,385.00
19AO0000112291	CAPACITACIÓN ESPECIALIZADA PARA PERSONAS CON DISCAPACIDAD - SEDE AREQUIPA	040101 : AREQUIPA	100	087 : PERSONA ATENDIDA	3,000.00	3,000.00	3,000.00	103,000.00	3,000.00	3,000.00	3,000.00	3,000.00	3,000.00	3,000.00	3,000.00	3,200.00	136,200.00
19AO0000112292	CAPACITACIÓN ESPECIALIZADA PARA PERSONAS CON DISCAPACIDAD - SEDE ICA	110100 : MULTIDISTRITAL	50	087 : PERSONA ATENDIDA	3,000.00	3,000.00	3,000.00	103,000.00	3,000.00	3,000.00	3,000.00	3,000.00	3,000.00	3,000.00	3,000.00	3,200.00	136,200.00
19AO0000112294	CAPACITACIÓN ESPECIALIZADA PARA PERSONAS CON DISCAPACIDAD - SEDE LIMA	150100 : MULTIDISTRITAL	250	087 : PERSONA ATENDIDA	16,782.12	16,782.08	16,782.08	240,652.08	21,492.08	21,842.08	17,732.08	23,012.08	17,352.08	22,202.08	16,782.08	20,972.08	452,385.00

OEI.06 GENERAR COMPETENCIAS Y OPORTUNIDADES LABORALES PARA POBLACIONES VULNERABLES, CON ÉNFASIS EN AQUELLAS EN CONDICIONES DE POBREZA Y POBREZA EXTREMA.

AEI.06.03 Intermediación laboral acorde a la demanda del mercado laboral, para poblaciones vulnerables, en condiciones de pobreza y pobreza extrema.

COD.	Actividad Operativa	Ubigeo	Meta Anual	U.M.	PROGRAMACION 1	2	3	4	5	6	7	8	9	10	11	12	Monto POI S/.
19AO0000099837	COLOCACIÓN LABORAL ESPECIALIZADA PARA PERSONAS CON DISCAPACIDAD - SEDE AREQUIPA	040000 : MULTIDISTRITAL	50	322 : PERSONA ASISTIDA	2,500.00	2,500.00	2,500.00	2,500.00	2,500.00	2,500.00	2,500.00	2,500.00	2,500.00	2,500.00	2,500.00	0.00	27,500.00
19AO0000099838	COLOCACION LABORAL ESPECIALIZADA PARA PERSONAS CON DISCAPACIDAD - SEDE ICA	110000 : MULTIDISTRITAL	25	322 : PERSONA ASISTIDA	2,500.00	2,500.00	2,500.00	2,500.00	2,500.00	2,500.00	2,500.00	2,500.00	2,500.00	2,500.00	2,500.00	0.00	27,500.00
19AO0000099839	COLOCACION LABORAL ESPECIALIZADA PARA PERSONAS CON DISCAPACIDAD - SEDE LIMA UGC	150100 : MULTIDISTRITAL	125	322 : PERSONA ASISTIDA	15,057.33	15,057.33	16,537.33	56,897.33	47,017.33	20,558.48	21,158.48	20,558.48	20,558.48	20,558.48	20,558.48	11,100.47	285,618.00
19AO0000100263	COLOCACIÓN LABORAL ESPECIALIZADA PARA PERSONAS CON DISCAPACIDAD - SEDE AREQUIPA	040000 : MULTIDISTRITAL	50	322 : PERSONA ASISTIDA	2,500.00	2,500.00	2,500.00	2,500.00	2,500.00	2,500.00	2,500.00	2,500.00	2,500.00	2,500.00	2,500.00	0.00	27,500.00
19AO0000100264	COLOCACION LABORAL ESPECIALIZADA PARA PERSONAS CON DISCAPACIDAD - SEDE ICA	110000 : MULTIDISTRITAL	25	322 : PERSONA ASISTIDA	2,500.00	2,500.00	2,500.00	2,500.00	2,500.00	2,500.00	2,500.00	2,500.00	2,500.00	2,500.00	2,500.00	0.00	27,500.00
19AO0000100265	COLOCACION LABORAL ESPECIALIZADA PARA PERSONAS CON DISCAPACIDAD - SEDE LIMA UGC	150100 : MULTIDISTRITAL	125	322 : PERSONA ASISTIDA	15,057.33	15,057.33	16,537.33	56,897.33	47,017.33	20,558.48	21,158.48	20,558.48	20,558.48	20,558.48	20,558.48	11,100.47	285,618.00
19AO0000100594	COLOCACIÓN LABORAL ESPECIALIZADA PARA PERSONAS CON DISCAPACIDAD - SEDE AREQUIPA	040000 : MULTIDISTRITAL	50	322 : PERSONA ASISTIDA	2,500.00	2,500.00	2,500.00	2,500.00	2,500.00	2,500.00	2,500.00	2,500.00	2,500.00	2,500.00	2,500.00	0.00	27,500.00
19AO0000100595	COLOCACION LABORAL ESPECIALIZADA PARA PERSONAS CON DISCAPACIDAD - SEDE ICA	110000 : MULTIDISTRITAL	25	322 : PERSONA ASISTIDA	2,500.00	2,500.00	2,500.00	2,500.00	2,500.00	2,500.00	2,500.00	2,500.00	2,500.00	2,500.00	2,500.00	0.00	27,500.00
19AO0000100596	COLOCACION LABORAL ESPECIALIZADA PARA PERSONAS CON DISCAPACIDAD - SEDE LIMA UGC	150100 : MULTIDISTRITAL	125	322 : PERSONA ASISTIDA	15,057.33	15,057.33	16,537.33	56,897.33	47,017.33	20,558.48	21,158.48	20,558.48	20,558.48	20,558.48	20,558.48	11,100.47	285,618.00
19AO0000100916	COLOCACIÓN LABORAL ESPECIALIZADA PARA PERSONAS CON DISCAPACIDAD - SEDE AREQUIPA	040000 : MULTIDISTRITAL	50	322 : PERSONA ASISTIDA	2,500.00	2,500.00	2,500.00	2,500.00	2,500.00	2,500.00	2,500.00	2,500.00	2,500.00	2,500.00	2,500.00	0.00	27,500.00
19AO0000100917	COLOCACION LABORAL ESPECIALIZADA PARA PERSONAS CON DISCAPACIDAD - SEDE ICA	110000 : MULTIDISTRITAL	25	322 : PERSONA ASISTIDA	2,500.00	2,500.00	2,500.00	2,500.00	2,500.00	2,500.00	2,500.00	2,500.00	2,500.00	2,500.00	2,500.00	0.00	27,500.00
19AO0000100918	COLOCACION LABORAL ESPECIALIZADA PARA PERSONAS CON DISCAPACIDAD - SEDE LIMA UGC	150100 : MULTIDISTRITAL	125	322 : PERSONA ASISTIDA	15,057.33	15,057.33	16,537.33	56,897.33	47,017.33	20,558.48	21,158.48	20,558.48	20,558.48	20,558.48	20,558.48	11,100.47	285,618.00
19AO0000104619	COLOCACIÓN LABORAL ESPECIALIZADA PARA PERSONAS CON DISCAPACIDAD - SEDE AREQUIPA	040000 : MULTIDISTRITAL	50	322 : PERSONA ASISTIDA	2,500.00	2,500.00	2,500.00	2,500.00	2,500.00	2,500.00	2,500.00	2,500.00	2,500.00	2,500.00	2,500.00	0.00	27,500.00
19AO0000104620	COLOCACION LABORAL ESPECIALIZADA PARA PERSONAS CON DISCAPACIDAD - SEDE ICA	110000 : MULTIDISTRITAL	25	322 : PERSONA ASISTIDA	2,500.00	2,500.00	2,500.00	2,500.00	2,500.00	2,500.00	2,500.00	2,500.00	2,500.00	2,500.00	2,500.00	0.00	27,500.00
19AO0000104621	COLOCACION LABORAL ESPECIALIZADA PARA PERSONAS CON DISCAPACIDAD - SEDE LIMA UGC	150100 : MULTIDISTRITAL	125	322 : PERSONA ASISTIDA	15,057.33	15,057.33	16,537.33	56,897.33	47,017.33	20,558.48	21,158.48	20,558.48	20,558.48	20,558.48	20,558.48	11,100.47	285,618.00
19AO0000104976	COLOCACIÓN LABORAL ESPECIALIZADA PARA PERSONAS CON DISCAPACIDAD - SEDE	040000 : MULTIDISTRITAL	50	322 : PERSONA	2,500.00	2,500.00	2,500.00	2,500.00	2,500.00	2,500.00	2,500.00	2,500.00	2,500.00	2,500.00	2,500.00	0.00	27,500.00

	AREQUIPA				ASISTIDA													
19AO0000104977	COLOCACION LABORAL ESPECIALIZADA PARA PERSONAS CON DISCAPACIDAD - SEDE ICA	110000 : MULTIDISTRITAL	25	322 : PERSONA ASISTIDA	2,500.00	2,500.00	2,500.00	2,500.00	2,500.00	2,500.00	2,500.00	2,500.00	2,500.00	2,500.00	2,500.00	0.00	27,500.00
19AO0000104978	COLOCACION LABORAL ESPECIALIZADA PARA PERSONAS CON DISCAPACIDAD - SEDE LIMA UGC	150100 : MULTIDISTRITAL	125	322 : PERSONA ASISTIDA	15,057.33	15,057.33	16,537.33	56,897.33	47,017.33	20,558.48	21,158.48	20,558.48	20,558.48	20,558.48	20,558.48	11,100.47	285,618.00
19AO0000105514	COLOCACIÓN LABORAL ESPECIALIZADA PARA PERSONAS CON DISCAPACIDAD - SEDE AREQUIPA	040000 : MULTIDISTRITAL	50	322 : PERSONA ASISTIDA	2,500.00	2,500.00	2,500.00	2,500.00	2,500.00	2,500.00	2,500.00	2,500.00	2,500.00	2,500.00	2,500.00	0.00	27,500.00
19AO0000105515	COLOCACION LABORAL ESPECIALIZADA PARA PERSONAS CON DISCAPACIDAD - SEDE ICA	110000 : MULTIDISTRITAL	25	322 : PERSONA ASISTIDA	2,500.00	2,500.00	2,500.00	2,500.00	2,500.00	2,500.00	2,500.00	2,500.00	2,500.00	2,500.00	2,500.00	0.00	27,500.00
19AO0000105516	COLOCACION LABORAL ESPECIALIZADA PARA PERSONAS CON DISCAPACIDAD - SEDE LIMA UGC	150100 : MULTIDISTRITAL	125	322 : PERSONA ASISTIDA	15,057.33	15,057.33	16,537.33	56,897.33	47,017.33	20,558.48	21,158.48	20,558.48	20,558.48	20,558.48	20,558.48	11,100.47	285,618.00
19AO0000105933	COLOCACIÓN LABORAL ESPECIALIZADA PARA PERSONAS CON DISCAPACIDAD - SEDE AREQUIPA	040000 : MULTIDISTRITAL	50	322 : PERSONA ASISTIDA	2,500.00	2,500.00	2,500.00	2,500.00	2,500.00	2,500.00	2,500.00	2,500.00	2,500.00	2,500.00	2,500.00	0.00	27,500.00
19AO0000105934	COLOCACION LABORAL ESPECIALIZADA PARA PERSONAS CON DISCAPACIDAD - SEDE ICA	110000 : MULTIDISTRITAL	25	322 : PERSONA ASISTIDA	2,500.00	2,500.00	2,500.00	2,500.00	2,500.00	2,500.00	2,500.00	2,500.00	2,500.00	2,500.00	2,500.00	0.00	27,500.00
19AO0000105935	COLOCACION LABORAL ESPECIALIZADA PARA PERSONAS CON DISCAPACIDAD - SEDE LIMA UGC	150100 : MULTIDISTRITAL	125	322 : PERSONA ASISTIDA	15,057.33	15,057.33	16,537.33	56,897.33	47,017.33	20,558.48	21,158.48	20,558.48	20,558.48	20,558.48	20,558.48	11,100.47	285,618.00
19AO0000106262	COLOCACIÓN LABORAL ESPECIALIZADA PARA PERSONAS CON DISCAPACIDAD - SEDE AREQUIPA	040000 : MULTIDISTRITAL	50	322 : PERSONA ASISTIDA	2,500.00	2,500.00	2,500.00	2,500.00	2,500.00	2,500.00	2,500.00	2,500.00	2,500.00	2,500.00	2,500.00	0.00	27,500.00
19AO0000106263	COLOCACION LABORAL ESPECIALIZADA PARA PERSONAS CON DISCAPACIDAD - SEDE ICA	110000 : MULTIDISTRITAL	25	322 : PERSONA ASISTIDA	2,500.00	2,500.00	2,500.00	2,500.00	2,500.00	2,500.00	2,500.00	2,500.00	2,500.00	2,500.00	2,500.00	0.00	27,500.00
19AO0000106264	COLOCACION LABORAL ESPECIALIZADA PARA PERSONAS CON DISCAPACIDAD - SEDE LIMA UGC	150100 : MULTIDISTRITAL	125	322 : PERSONA ASISTIDA	15,057.33	15,057.33	16,537.33	56,897.33	47,017.33	20,558.48	21,158.48	20,558.48	20,558.48	20,558.48	20,558.48	11,100.47	285,618.00
19AO0000106595	COLOCACIÓN LABORAL ESPECIALIZADA PARA PERSONAS CON DISCAPACIDAD - SEDE AREQUIPA	040000 : MULTIDISTRITAL	50	322 : PERSONA ASISTIDA	2,500.00	2,500.00	2,500.00	2,500.00	2,500.00	2,500.00	2,500.00	2,500.00	2,500.00	2,500.00	2,500.00	0.00	27,500.00
19AO0000106596	COLOCACION LABORAL ESPECIALIZADA PARA PERSONAS CON DISCAPACIDAD - SEDE ICA	110000 : MULTIDISTRITAL	25	322 : PERSONA ASISTIDA	2,500.00	2,500.00	2,500.00	2,500.00	2,500.00	2,500.00	2,500.00	2,500.00	2,500.00	2,500.00	2,500.00	0.00	27,500.00
19AO0000106597	COLOCACION LABORAL ESPECIALIZADA PARA PERSONAS CON DISCAPACIDAD - SEDE LIMA UGC	150100 : MULTIDISTRITAL	125	322 : PERSONA ASISTIDA	15,057.33	15,057.33	16,537.33	56,897.33	47,017.33	20,558.48	21,158.48	20,558.48	20,558.48	20,558.48	20,558.48	11,100.47	285,618.00
19AO0000106937	COLOCACIÓN LABORAL ESPECIALIZADA PARA PERSONAS CON DISCAPACIDAD - SEDE AREQUIPA	040000 : MULTIDISTRITAL	50	322 : PERSONA ASISTIDA	2,500.00	2,500.00	2,500.00	2,500.00	2,500.00	2,500.00	2,500.00	2,500.00	2,500.00	2,500.00	2,500.00	0.00	27,500.00
19AO0000106938	COLOCACION LABORAL ESPECIALIZADA PARA PERSONAS CON DISCAPACIDAD - SEDE ICA	110000 : MULTIDISTRITAL	25	322 : PERSONA ASISTIDA	2,500.00	2,500.00	2,500.00	2,500.00	2,500.00	2,500.00	2,500.00	2,500.00	2,500.00	2,500.00	2,500.00	0.00	27,500.00
19AO0000106939	COLOCACION LABORAL ESPECIALIZADA PARA PERSONAS CON DISCAPACIDAD - SEDE LIMA UGC	150100 : MULTIDISTRITAL	125	322 : PERSONA ASISTIDA	15,057.33	15,057.33	16,537.33	56,897.33	47,017.33	20,558.48	21,158.48	20,558.48	20,558.48	20,558.48	20,558.48	11,100.47	285,618.00
19AO0000108467	COLOCACIÓN LABORAL ESPECIALIZADA PARA PERSONAS CON DISCAPACIDAD - SEDE AREQUIPA	040000 : MULTIDISTRITAL	50	322 : PERSONA ASISTIDA	2,500.00	2,500.00	2,500.00	2,500.00	2,500.00	2,500.00	2,500.00	2,500.00	2,500.00	2,500.00	2,500.00	0.00	27,500.00
19AO0000108468	COLOCACION LABORAL ESPECIALIZADA PARA PERSONAS CON DISCAPACIDAD - SEDE ICA	110000 : MULTIDISTRITAL	25	322 : PERSONA ASISTIDA	2,500.00	2,500.00	2,500.00	2,500.00	2,500.00	2,500.00	2,500.00	2,500.00	2,500.00	2,500.00	2,500.00	0.00	27,500.00
19AO0000108469	COLOCACION LABORAL ESPECIALIZADA PARA PERSONAS CON DISCAPACIDAD - SEDE LIMA UGC	150100 : MULTIDISTRITAL	125	322 : PERSONA ASISTIDA	15,057.33	15,057.33	16,537.33	56,897.33	47,017.33	20,558.48	21,158.48	20,558.48	20,558.48	20,558.48	20,558.48	11,100.47	285,618.00
19AO0000109013	COLOCACIÓN LABORAL ESPECIALIZADA PARA PERSONAS CON DISCAPACIDAD - SEDE AREQUIPA	040000 : MULTIDISTRITAL	50	322 : PERSONA ASISTIDA	2,500.00	2,500.00	2,500.00	2,500.00	2,500.00	2,500.00	2,500.00	2,500.00	2,500.00	2,500.00	2,500.00	0.00	27,500.00
19AO0000109014	COLOCACION LABORAL ESPECIALIZADA PARA PERSONAS CON DISCAPACIDAD - SEDE ICA	110000 : MULTIDISTRITAL	25	322 : PERSONA ASISTIDA	2,500.00	2,500.00	2,500.00	2,500.00	2,500.00	2,500.00	2,500.00	2,500.00	2,500.00	2,500.00	2,500.00	0.00	27,500.00
19AO0000109015	COLOCACION LABORAL ESPECIALIZADA PARA PERSONAS CON DISCAPACIDAD - SEDE LIMA UGC	150100 : MULTIDISTRITAL	125	322 : PERSONA ASISTIDA	15,057.33	15,057.33	16,537.33	56,897.33	47,017.33	20,558.48	21,158.48	20,558.48	20,558.48	20,558.48	20,558.48	11,100.47	285,618.00
19AO0000110814	COLOCACIÓN LABORAL ESPECIALIZADA PARA	040000 :	50	322 :	2,500.00	2,500.00	2,500.00	2,500.00	2,500.00	2,500.00	2,500.00	2,500.00	2,500.00	2,500.00	2,500.00	0.00	27,500.00

	PERSONAS CON DISCAPACIDAD - SEDE AREQUIPA	MULTIDISTRITAL		PERSONA ASISTIDA														
19AO0000110815	COLOCACION LABORAL ESPECIALIZADA PARA PERSONAS CON DISCAPACIDAD - SEDE ICA	110000 : MULTIDISTRITAL	25	322 : PERSONA ASISTIDA	2,500.00	2,500.00	2,500.00	2,500.00	2,500.00	2,500.00	2,500.00	2,500.00	2,500.00	2,500.00	2,500.00	0.00	27,500.00
19AO0000110816	COLOCACION LABORAL ESPECIALIZADA PARA PERSONAS CON DISCAPACIDAD - SEDE LIMA UGC	150100 : MULTIDISTRITAL	125	322 : PERSONA ASISTIDA	15,057.33	15,057.33	16,537.33	56,897.33	47,017.33	20,558.48	21,158.48	20,558.48	20,558.48	20,558.48	20,558.48	11,100.47	285,618.00
19AO0000112348	COLOCACIÓN LABORAL ESPECIALIZADA PARA PERSONAS CON DISCAPACIDAD - SEDE AREQUIPA	040000 : MULTIDISTRITAL	50	322 : PERSONA ASISTIDA	2,500.00	2,500.00	2,500.00	2,500.00	2,500.00	2,500.00	2,500.00	2,500.00	2,500.00	2,500.00	2,500.00	0.00	27,500.00
19AO0000112349	COLOCACION LABORAL ESPECIALIZADA PARA PERSONAS CON DISCAPACIDAD - SEDE ICA	110000 : MULTIDISTRITAL	25	322 : PERSONA ASISTIDA	2,500.00	2,500.00	2,500.00	2,500.00	2,500.00	2,500.00	2,500.00	2,500.00	2,500.00	2,500.00	2,500.00	0.00	27,500.00
19AO0000112350	COLOCACION LABORAL ESPECIALIZADA PARA PERSONAS CON DISCAPACIDAD - SEDE LIMA UGC	150100 : MULTIDISTRITAL	125	322 : PERSONA ASISTIDA	15,057.33	15,057.33	16,537.33	56,897.33	47,017.33	20,558.48	21,158.48	20,558.48	20,558.48	20,558.48	20,558.48	11,100.47	285,618.00

OEI.07 PROMOVER EL EMPLEO A TRAVÉS DEL MEJORAMIENTO DE LAS COMPETENCIAS LABORALES Y NIVELES DE EMPLEABILIDAD DE LA POBLACIÓN, PARTICULARMENTE EN CONDICIONES DE DESEMPLEO Y SUBEMPLEO.

AEI.07.01 Intermediación laboral acorde a la demanda del mercado laboral de las personas en condiciones de desempleo y subempleo.

COD.	Actividad Operativa	Ubigeo	Meta Anual	U.M.	PROGRAMACION 1	2	3	4	5	6	7	8	9	10	11	12	Monto POI S/.
19AO0000099784	ACERCAMIENTO EMPRESARIAL, BOLSA DE TRABAJO - SEDE ANCASH	020100 : MULTIDISTRITAL	368	087 : PERSONA ATENDIDA	2,820.37	2,820.33	2,820.33	2,820.33	2,820.33	2,820.33	3,120.33	2,820.33	2,820.33	2,820.33	2,820.33	3,178.33	34,502.00
19AO0000099785	ACERCAMIENTO EMPRESARIAL, BOLSA DE TRABAJO - SEDE AREQUIPA	040101 : AREQUIPA	368	087 : PERSONA ATENDIDA	2,820.37	2,820.33	2,820.33	2,820.33	2,820.33	2,820.33	3,120.33	2,820.33	2,820.33	2,820.33	2,820.33	3,920.33	35,244.00
19AO0000099786	ACERCAMIENTO EMPRESARIAL, BOLSA DE TRABAJO - SEDE CAJAMARCA	060100 : MULTIDISTRITAL	218	087 : PERSONA ATENDIDA	0.00	0.00	2,500.00	2,500.00	2,500.00	2,500.00	2,500.00	2,500.00	2,500.00	3,100.00	0.00	0.00	20,600.00
19AO0000099787	ACERCAMIENTO EMPRESARIAL, BOLSA DE TRABAJO - SEDE CUSCO	010100 : MULTIDISTRITAL	218	087 : PERSONA ATENDIDA	2,820.37	2,820.33	5,320.33	5,320.33	5,320.33	5,320.33	5,620.33	5,320.33	5,320.33	5,320.33	2,820.33	3,720.33	55,044.00
19AO0000099788	ACERCAMIENTO EMPRESARIAL, BOLSA DE TRABAJO - SEDE ICA	110100 : MULTIDISTRITAL	318	087 : PERSONA ATENDIDA	0.00	0.00	2,500.00	0.00	2,500.00	0.00	2,500.00	0.00	2,500.00	2,500.00	2,500.00	3,100.00	18,100.00
19AO0000099789	ACERCAMIENTO EMPRESARIAL, BOLSA DE TRABAJO - SEDE JUNÍN	120100 : MULTIDISTRITAL	218	087 : PERSONA ATENDIDA	0.00	0.00	2,500.00	2,500.00	2,500.00	2,500.00	2,500.00	2,500.00	2,500.00	3,100.00	0.00	0.00	20,600.00
19AO0000099790	ACERCAMIENTO EMPRESARIAL, BOLSA DE TRABAJO - SEDE LA LIBERTAD	130100 : MULTIDISTRITAL	348	087 : PERSONA ATENDIDA	2,820.37	2,820.33	2,820.33	2,820.33	2,820.33	2,820.33	3,120.33	2,820.33	2,820.33	2,820.33	2,820.33	3,720.33	35,044.00
19AO0000099791	ACERCAMIENTO EMPRESARIAL, BOLSA DE TRABAJO - SEDE LAMBAYEQUE	140100 : MULTIDISTRITAL	368	087 : PERSONA ATENDIDA	2,820.37	2,820.33	2,820.33	2,820.33	2,820.33	2,820.33	3,120.33	2,820.33	2,820.33	2,820.33	2,820.33	3,720.33	35,044.00
19AO0000099793	ACERCAMIENTO EMPRESARIAL, BOLSA DE TRABAJO - SEDE LIMA UGC	150100 : MULTIDISTRITAL	1	087 : PERSONA ATENDIDA	62,467.40	62,467.60	62,467.60	92,067.60	150,952.60	126,860.60	74,567.60	62,467.60	62,467.60	62,467.60	62,467.60	65,967.60	947,689.00
19AO0000099794	ACERCAMIENTO EMPRESARIAL, BOLSA DE TRABAJO - SEDE LORETO	160100 : MULTIDISTRITAL	348	087 : PERSONA ATENDIDA	0.00	0.00	2,500.00	2,500.00	2,500.00	2,500.00	2,500.00	2,500.00	2,500.00	3,200.00	0.00	0.00	20,700.00
19AO0000099795	ACERCAMIENTO EMPRESARIAL, BOLSA DE TRABAJO - SEDE MADRE DE DIOS	170100 : MULTIDISTRITAL	218	087 : PERSONA ATENDIDA	0.00	0.00	2,500.00	2,500.00	2,500.00	2,500.00	2,500.00	2,500.00	2,500.00	3,200.00	0.00	0.00	20,700.00
19AO0000099796	ACERCAMIENTO EMPRESARIAL, BOLSA DE TRABAJO - SEDE CERRO DE PASCO	190100 : MULTIDISTRITAL	218	087 : PERSONA ATENDIDA	0.00	0.00	2,500.00	2,500.00	2,500.00	2,500.00	2,500.00	2,500.00	2,500.00	2,500.00	0.00	0.00	20,000.00
19AO0000099797	ACERCAMIENTO EMPRESARIAL, BOLSA DE TRABAJO - SEDE PIURA	200100 : MULTIDISTRITAL	318	087 : PERSONA ATENDIDA	2,820.37	2,820.33	2,820.33	2,820.33	2,820.33	2,820.33	3,120.33	2,820.33	2,820.33	2,820.33	2,820.33	3,820.33	35,144.00
19AO0000099798	ACERCAMIENTO EMPRESARIAL, BOLSA DE TRABAJO - SEDE PUNO	210100 : MULTIDISTRITAL	348	087 : PERSONA ATENDIDA	0.00	0.00	2,500.00	0.00	2,500.00	0.00	2,500.00	0.00	2,500.00	2,500.00	2,500.00	3,200.00	18,200.00
19AO0000099799	ACERCAMIENTO EMPRESARIAL, BOLSA DE TRABAJO - SEDE SAN MARTÍN	220100 : MULTIDISTRITAL	218	087 : PERSONA ATENDIDA	0.00	0.00	2,500.00	0.00	2,500.00	0.00	2,500.00	0.00	2,500.00	2,500.00	2,500.00	3,200.00	18,200.00
19AO0000099800	ACERCAMIENTO EMPRESARIAL, BOLSA DE TRABAJO - SEDE UCAYALI	250100 : MULTIDISTRITAL	218	087 : PERSONA ATENDIDA	0.00	0.00	2,500.00	0.00	2,500.00	0.00	2,500.00	0.00	2,500.00	2,500.00	2,500.00	3,200.00	18,200.00

19AO0000099801	ACERCAMIENTO EMPRESARIAL, BOLSA DE TRABAJO - SEDE AMAZONAS	010100 : MULTIDISTRITAL	105	087 : PERSONA ATENDIDA	0.00	0.00	2,500.00	2,500.00	2,500.00	2,500.00	2,500.00	2,500.00	2,500.00	2,500.00	0.00	0.00	20,000.00
19AO0000099802	ACERCAMIENTO EMPRESARIAL, BOLSA DE TRABAJO - SEDE APURÍMAC	030100 : MULTIDISTRITAL	105	087 : PERSONA ATENDIDA	2,820.37	2,820.33	2,820.33	2,820.33	2,820.33	2,820.33	3,120.33	2,820.33	2,820.33	2,820.33	2,820.33	3,120.33	34,444.00
19AO0000099803	ACERCAMIENTO EMPRESARIAL, BOLSA DE TRABAJO - SEDE AYACUCHO	050100 : MULTIDISTRITAL	105	087 : PERSONA ATENDIDA	0.00	0.00	2,500.00	2,500.00	2,500.00	2,500.00	2,500.00	2,500.00	2,500.00	2,500.00	0.00	0.00	20,000.00
19AO0000099804	ACERCAMIENTO EMPRESARIAL, BOLSA DE TRABAJO - SEDE HUÁNUCO	100100 : MULTIDISTRITAL	105	087 : PERSONA ATENDIDA	0.00	0.00	2,500.00	2,500.00	2,500.00	2,500.00	2,500.00	2,500.00	2,500.00	2,500.00	0.00	0.00	20,000.00
19AO0000099805	ACERCAMIENTO EMPRESARIAL, BOLSA DE TRABAJO - SEDE MOQUEGUA	180100 : MULTIDISTRITAL	105	087 : PERSONA ATENDIDA	0.00	0.00	2,500.00	2,500.00	2,500.00	2,500.00	2,500.00	2,500.00	2,500.00	2,500.00	0.00	0.00	20,000.00
19AO0000099806	ACERCAMIENTO EMPRESARIAL, BOLSA DE TRABAJO - SEDE TACNA	230100 : MULTIDISTRITAL	105	087 : PERSONA ATENDIDA	0.00	0.00	2,500.00	0.00	2,500.00	0.00	2,500.00	0.00	2,500.00	2,500.00	2,500.00	2,500.00	17,500.00
19AO0000099807	ACERCAMIENTO EMPRESARIAL, BOLSA DE TRABAJO - SEDE TUMBES	240100 : MULTIDISTRITAL	105	087 : PERSONA ATENDIDA	0.00	0.00	2,500.00	0.00	2,500.00	0.00	2,500.00	0.00	2,500.00	2,500.00	2,500.00	2,500.00	17,500.00
19AO0000099808	ACERCAMIENTO EMPRESARIAL, BOLSA DE TRABAJO - SEDE LIMA - CALLAO	070100 : MULTIDISTRITAL	2,886	087 : PERSONA ATENDIDA	10,086.00	10,086.00	10,086.00	19,086.00	19,086.00	19,086.00	15,986.00	19,086.00	19,586.00	19,586.00	10,086.00	10,986.00	182,832.00
19AO0000099813	ASESORÍA PARA LA BÚSQUEDA DE EMPLEO PARA LA VINCULACIÓN LABORAL - SEDE ANCASH	020100 : MULTIDISTRITAL	368	087 : PERSONA ATENDIDA	0.00	0.00	0.00	0.00	0.00	0.00	0.00	7,817.00	4,972.00	0.00	0.00	0.00	12,789.00
19AO0000099814	ASESORÍA PARA LA BÚSQUEDA DE EMPLEO PARA LA VINCULACIÓN LABORAL - SEDE AREQUIPA	040100 : MULTIDISTRITAL	368	087 : PERSONA ATENDIDA	0.00	0.00	0.00	0.00	0.00	0.00	31,694.00	20,240.00	0.00	0.00	0.00	0.00	51,934.00
19AO0000099815	ASESORÍA PARA LA BÚSQUEDA DE EMPLEO PARA LA VINCULACIÓN LABORAL - SEDE CAJAMARCA	060100 : MULTIDISTRITAL	218	087 : PERSONA ATENDIDA	0.00	0.00	0.00	0.00	0.00	0.00	0.00	12,275.00	5,920.00	0.00	0.00	0.00	18,195.00
19AO0000099816	ASESORÍA PARA LA BÚSQUEDA DE EMPLEO PARA LA VINCULACIÓN LABORAL - SEDE CUSCO	080100 : MULTIDISTRITAL	218	087 : PERSONA ATENDIDA	0.00	0.00	0.00	0.00	0.00	0.00	0.00	24,249.00	19,465.00	0.00	0.00	0.00	43,714.00
19AO0000099817	ASESORÍA PARA LA BÚSQUEDA DE EMPLEO PARA LA VINCULACIÓN LABORAL - SEDE ICA	110100 : MULTIDISTRITAL	318	087 : PERSONA ATENDIDA	0.00	0.00	0.00	0.00	0.00	0.00	0.00	13,303.00	8,140.00	0.00	0.00	0.00	21,443.00
19AO0000099818	ASESORÍA PARA LA BÚSQUEDA DE EMPLEO PARA LA VINCULACIÓN LABORAL - SEDE JUNÍN	120100 : MULTIDISTRITAL	218	087 : PERSONA ATENDIDA	0.00	0.00	0.00	0.00	0.00	0.00	0.00	12,275.00	7,920.00	0.00	0.00	0.00	20,195.00
19AO0000099819	ASESORÍA PARA LA BÚSQUEDA DE EMPLEO PARA LA VINCULACIÓN LABORAL - SEDE LA LIBERTAD	130100 : MULTIDISTRITAL	348	087 : PERSONA ATENDIDA	0.00	0.00	0.00	0.00	0.00	0.00	0.00	25,779.00	10,852.00	0.00	0.00	0.00	36,631.00
19AO0000099820	ASESORÍA PARA LA BÚSQUEDA DE EMPLEO PARA LA VINCULACIÓN LABORAL - SEDE LAMBAYEQUE	140100 : MULTIDISTRITAL	368	087 : PERSONA ATENDIDA	0.00	0.00	0.00	0.00	0.00	0.00	0.00	24,249.00	15,840.00	0.00	0.00	0.00	40,089.00
19AO0000099821	ASESORÍA PARA LA BÚSQUEDA DE EMPLEO PARA LA VINCULACIÓN LABORAL - SEDE LIMA UGC	150000 : MULTIDISTRITAL	1	087 : PERSONA ATENDIDA	3,362.00	3,362.00	3,362.00	22,282.00	9,322.00	19,832.00	4,622.00	10,282.00	7,782.00	3,362.00	6,822.00	6,152.00	100,544.00
19AO0000099822	ASESORÍA PARA LA BÚSQUEDA DE EMPLEO PARA LA VINCULACIÓN LABORAL - SEDE LORETO	160100 : MULTIDISTRITAL	348	087 : PERSONA ATENDIDA	0.00	0.00	0.00	0.00	0.00	0.00	0.00	24,249.00	10,840.00	0.00	0.00	0.00	35,089.00
19AO0000099823	ASESORÍA PARA LA BÚSQUEDA DE EMPLEO PARA LA VINCULACIÓN LABORAL - SEDE MADRE DE DIOS	170100 : MULTIDISTRITAL	218	087 : PERSONA ATENDIDA	0.00	0.00	0.00	0.00	0.00	0.00	0.00	7,884.00	5,016.00	0.00	0.00	0.00	12,900.00
19AO0000099824	ASESORÍA PARA LA BÚSQUEDA DE EMPLEO PARA LA VINCULACIÓN LABORAL - SEDE PASCO	190100 : MULTIDISTRITAL	218	087 : PERSONA ATENDIDA	0.00	0.00	0.00	0.00	0.00	0.00	0.00	7,884.00	5,016.00	0.00	0.00	0.00	12,900.00
19AO0000099825	ASESORÍA PARA LA BÚSQUEDA DE EMPLEO PARA LA VINCULACIÓN LABORAL - SEDE PIURA	200100 : MULTIDISTRITAL	318	087 : PERSONA ATENDIDA	0.00	0.00	0.00	0.00	0.00	0.00	0.00	24,249.00	10,840.00	0.00	0.00	0.00	35,089.00
19AO0000099826	ASESORÍA PARA LA BÚSQUEDA DE EMPLEO PARA LA VINCULACIÓN LABORAL - SEDE PUNO	210100 : MULTIDISTRITAL	348	087 : PERSONA ATENDIDA	0.00	0.00	0.00	0.00	0.00	0.00	0.00	25,779.00	11,852.00	0.00	0.00	0.00	37,631.00
19AO0000099827	ASESORÍA PARA LA BÚSQUEDA DE EMPLEO PARA LA VINCULACIÓN LABORAL - SEDE SAN MARTÍN	220100 : MULTIDISTRITAL	218	087 : PERSONA ATENDIDA	0.00	0.00	0.00	0.00	0.00	0.00	0.00	12,275.00	5,920.00	0.00	0.00	0.00	18,195.00
19AO0000099828	ASESORÍA PARA LA BÚSQUEDA DE EMPLEO PARA LA VINCULACIÓN LABORAL - SEDE	250100 : MULTIDISTRITAL	218	087 : PERSONA	0.00	0.00	0.00	0.00	0.00	0.00	0.00	7,884.00	5,014.00	0.00	0.00	0.00	12,898.00

	UCAYALI			ATENDIDA														
19AO0000099829	ASESORÍA PARA LA BÚSQUEDA DE EMPLEO PARA LA VINCULACIÓN LABORAL - SEDE AMAZONAS	010100 : MULTIDISTRITAL	105	087 : PERSONA ATENDIDA	0.00	0.00	0.00	0.00	0.00	0.00	0.00	7,884.00	5,016.00	0.00	0.00	0.00	12,900.00
19AO0000099830	ASESORÍA PARA LA BÚSQUEDA DE EMPLEO PARA LA VINCULACIÓN LABORAL - SEDE APURÍMAC	030100 : MULTIDISTRITAL	105	087 : PERSONA ATENDIDA	0.00	0.00	0.00	0.00	0.00	0.00	0.00	7,884.00	5,016.00	0.00	0.00	0.00	12,900.00
19AO0000099831	ASESORÍA PARA LA BÚSQUEDA DE EMPLEO PARA LA VINCULACIÓN LABORAL - SEDE AYACUCHO	050100 : MULTIDISTRITAL	105	087 : PERSONA ATENDIDA	0.00	0.00	0.00	0.00	0.00	0.00	0.00	7,884.00	5,016.00	0.00	0.00	0.00	12,900.00
19AO0000099832	ASESORÍA PARA LA BÚSQUEDA DE EMPLEO PARA LA VINCULACIÓN LABORAL - SEDE HUÁNUCO	100100 : MULTIDISTRITAL	105	087 : PERSONA ATENDIDA	0.00	0.00	0.00	0.00	0.00	0.00	0.00	7,884.00	5,016.00	0.00	0.00	0.00	12,900.00
19AO0000099833	ASESORÍA PARA LA BÚSQUEDA DE EMPLEO PARA LA VINCULACIÓN LABORAL - SEDE MOQUEGUA	180100 : MULTIDISTRITAL	105	087 : PERSONA ATENDIDA	0.00	0.00	0.00	0.00	0.00	0.00	0.00	7,884.00	5,016.00	0.00	0.00	0.00	12,900.00
19AO0000099834	ASESORÍA PARA LA BÚSQUEDA DE EMPLEO PARA LA VINCULACIÓN LABORAL - SEDE TACNA	230100 : MULTIDISTRITAL	105	087 : PERSONA ATENDIDA	0.00	0.00	0.00	0.00	0.00	0.00	0.00	7,884.00	5,016.00	0.00	0.00	0.00	12,900.00
19AO0000099835	ASESORÍA PARA LA BÚSQUEDA DE EMPLEO PARA LA VINCULACIÓN LABORAL - SEDE TUMBES	240100 : MULTIDISTRITAL	105	087 : PERSONA ATENDIDA	0.00	0.00	0.00	0.00	0.00	0.00	0.00	7,884.00	5,016.00	0.00	0.00	0.00	12,900.00
19AO0000099836	ASESORÍA PARA LA BÚSQUEDA DE EMPLEO PARA LA VINCULACIÓN LABORAL - SEDE LIMA - CALLAO	070100 : MULTIDISTRITAL	2,886	087 : PERSONA ATENDIDA	0.00	0.00	0.00	0.00	0.00	206,105.00	82,228.00	0.00	0.00	0.00	0.00	0.00	288,333.00
19AO0000100210	ACERCAMIENTO EMPRESARIAL, BOLSA DE TRABAJO - SEDE ANCASH	020100 : MULTIDISTRITAL	368	087 : PERSONA ATENDIDA	2,820.37	2,820.33	2,820.33	2,820.33	2,820.33	2,820.33	3,120.33	2,820.33	2,820.33	2,820.33	2,820.33	3,178.33	34,502.00
19AO0000100211	ACERCAMIENTO EMPRESARIAL, BOLSA DE TRABAJO - SEDE AREQUIPA	040101 : AREQUIPA	368	087 : PERSONA ATENDIDA	2,820.37	2,820.33	2,820.33	2,820.33	2,820.33	2,820.33	3,120.33	2,820.33	2,820.33	2,820.33	2,820.33	3,920.33	35,244.00
19AO0000100212	ACERCAMIENTO EMPRESARIAL, BOLSA DE TRABAJO - SEDE CAJAMARCA	060100 : MULTIDISTRITAL	218	087 : PERSONA ATENDIDA	0.00	0.00	2,500.00	2,500.00	2,500.00	2,500.00	2,500.00	2,500.00	2,500.00	3,100.00	0.00	0.00	20,600.00
19AO0000100213	ACERCAMIENTO EMPRESARIAL, BOLSA DE TRABAJO - SEDE CUSCO	010100 : MULTIDISTRITAL	218	087 : PERSONA ATENDIDA	2,820.37	2,820.33	5,320.33	5,320.33	5,320.33	5,320.33	5,620.33	5,320.33	5,320.33	5,320.33	2,820.33	3,720.33	55,044.00
19AO0000100214	ACERCAMIENTO EMPRESARIAL, BOLSA DE TRABAJO - SEDE ICA	110100 : MULTIDISTRITAL	318	087 : PERSONA ATENDIDA	0.00	0.00	2,500.00	0.00	2,500.00	0.00	2,500.00	0.00	2,500.00	2,500.00	2,500.00	3,100.00	18,100.00
19AO0000100215	ACERCAMIENTO EMPRESARIAL, BOLSA DE TRABAJO - SEDE JUNÍN	120100 : MULTIDISTRITAL	218	087 : PERSONA ATENDIDA	0.00	0.00	2,500.00	2,500.00	2,500.00	2,500.00	2,500.00	2,500.00	2,500.00	3,100.00	0.00	0.00	20,600.00
19AO0000100216	ACERCAMIENTO EMPRESARIAL, BOLSA DE TRABAJO - SEDE LA LIBERTAD	130100 : MULTIDISTRITAL	348	087 : PERSONA ATENDIDA	2,820.37	2,820.33	2,820.33	2,820.33	2,820.33	2,820.33	3,120.33	2,820.33	2,820.33	2,820.33	2,820.33	3,720.33	35,044.00
19AO0000100217	ACERCAMIENTO EMPRESARIAL, BOLSA DE TRABAJO - SEDE LAMBAYEQUE	140100 : MULTIDISTRITAL	368	087 : PERSONA ATENDIDA	2,820.37	2,820.33	2,820.33	2,820.33	2,820.33	2,820.33	3,120.33	2,820.33	2,820.33	2,820.33	2,820.33	3,720.33	35,044.00
19AO0000100219	ACERCAMIENTO EMPRESARIAL, BOLSA DE TRABAJO - SEDE LIMA UGC	150100 : MULTIDISTRITAL	1	087 : PERSONA ATENDIDA	62,467.40	62,467.60	62,467.60	92,067.60	150,952.60	126,860.60	74,567.60	62,467.60	62,467.60	62,467.60	62,467.60	65,967.60	947,689.00
19AO0000100220	ACERCAMIENTO EMPRESARIAL, BOLSA DE TRABAJO - SEDE LORETO	160100 : MULTIDISTRITAL	348	087 : PERSONA ATENDIDA	0.00	0.00	2,500.00	2,500.00	2,500.00	2,500.00	2,500.00	2,500.00	2,500.00	3,200.00	0.00	0.00	20,700.00
19AO0000100221	ACERCAMIENTO EMPRESARIAL, BOLSA DE TRABAJO - SEDE MADRE DE DIOS	170100 : MULTIDISTRITAL	218	087 : PERSONA ATENDIDA	0.00	0.00	2,500.00	2,500.00	2,500.00	2,500.00	2,500.00	2,500.00	2,500.00	3,200.00	0.00	0.00	20,700.00
19AO0000100222	ACERCAMIENTO EMPRESARIAL, BOLSA DE TRABAJO - SEDE CERRO DE PASCO	190100 : MULTIDISTRITAL	218	087 : PERSONA ATENDIDA	0.00	0.00	2,500.00	2,500.00	2,500.00	2,500.00	2,500.00	2,500.00	2,500.00	2,500.00	0.00	0.00	20,000.00
19AO0000100223	ACERCAMIENTO EMPRESARIAL, BOLSA DE TRABAJO - SEDE PIURA	200100 : MULTIDISTRITAL	318	087 : PERSONA ATENDIDA	2,820.37	2,820.33	2,820.33	2,820.33	2,820.33	2,820.33	3,120.33	2,820.33	2,820.33	2,820.33	2,820.33	3,820.33	35,144.00
19AO0000100224	ACERCAMIENTO EMPRESARIAL, BOLSA DE TRABAJO - SEDE PUNO	210100 : MULTIDISTRITAL	348	087 : PERSONA ATENDIDA	0.00	0.00	2,500.00	0.00	2,500.00	0.00	2,500.00	0.00	2,500.00	2,500.00	2,500.00	3,200.00	18,200.00
19AO0000100225	ACERCAMIENTO EMPRESARIAL, BOLSA DE TRABAJO - SEDE SAN MARTÍN	220100 : MULTIDISTRITAL	218	087 : PERSONA ATENDIDA	0.00	0.00	2,500.00	0.00	2,500.00	0.00	2,500.00	0.00	2,500.00	2,500.00	2,500.00	3,200.00	18,200.00
19AO0000100226	ACERCAMIENTO EMPRESARIAL, BOLSA DE	250100 :	218	087 :	0.00	0.00	2,500.00	0.00	2,500.00	0.00	2,500.00	0.00	2,500.00	2,500.00	2,500.00	3,200.00	18,200.00

	TRABAJO - SEDE UCAYALI	MULTIDISTRITAL		PERSONA ATENDIDA														
19AO0000100227	ACERCAMIENTO EMPRESARIAL, BOLSA DE TRABAJO - SEDE AMAZONAS	010100 : MULTIDISTRITAL	105	087 : PERSONA ATENDIDA	0.00	0.00	2,500.00	2,500.00	2,500.00	2,500.00	2,500.00	2,500.00	2,500.00	2,500.00	0.00	0.00	20,000.00
19AO0000100228	ACERCAMIENTO EMPRESARIAL, BOLSA DE TRABAJO - SEDE APURÍMAC	030100 : MULTIDISTRITAL	105	087 : PERSONA ATENDIDA	2,820.37	2,820.33	2,820.33	2,820.33	2,820.33	2,820.33	3,120.33	2,820.33	2,820.33	2,820.33	2,820.33	3,120.33	34,444.00
19AO0000100229	ACERCAMIENTO EMPRESARIAL, BOLSA DE TRABAJO - SEDE AYACUCHO	050100 : MULTIDISTRITAL	105	087 : PERSONA ATENDIDA	0.00	0.00	2,500.00	2,500.00	2,500.00	2,500.00	2,500.00	2,500.00	2,500.00	2,500.00	0.00	0.00	20,000.00
19AO0000100230	ACERCAMIENTO EMPRESARIAL, BOLSA DE TRABAJO - SEDE HUÁNUCO	100100 : MULTIDISTRITAL	105	087 : PERSONA ATENDIDA	0.00	0.00	2,500.00	2,500.00	2,500.00	2,500.00	2,500.00	2,500.00	2,500.00	2,500.00	0.00	0.00	20,000.00
19AO0000100231	ACERCAMIENTO EMPRESARIAL, BOLSA DE TRABAJO - SEDE MOQUEGUA	180100 : MULTIDISTRITAL	105	087 : PERSONA ATENDIDA	0.00	0.00	2,500.00	2,500.00	2,500.00	2,500.00	2,500.00	2,500.00	2,500.00	2,500.00	0.00	0.00	20,000.00
19AO0000100232	ACERCAMIENTO EMPRESARIAL, BOLSA DE TRABAJO - SEDE TACNA	230100 : MULTIDISTRITAL	105	087 : PERSONA ATENDIDA	0.00	0.00	2,500.00	0.00	2,500.00	0.00	2,500.00	0.00	2,500.00	2,500.00	2,500.00	2,500.00	17,500.00
19AO0000100233	ACERCAMIENTO EMPRESARIAL, BOLSA DE TRABAJO - SEDE TUMBES	240100 : MULTIDISTRITAL	105	087 : PERSONA ATENDIDA	0.00	0.00	2,500.00	0.00	2,500.00	0.00	2,500.00	0.00	2,500.00	2,500.00	2,500.00	2,500.00	17,500.00
19AO0000100234	ACERCAMIENTO EMPRESARIAL, BOLSA DE TRABAJO - SEDE LIMA - CALLAO	070100 : MULTIDISTRITAL	2,886	087 : PERSONA ATENDIDA	10,086.00	10,086.00	10,086.00	19,086.00	19,086.00	19,086.00	15,986.00	19,086.00	19,586.00	19,586.00	10,086.00	10,986.00	182,832.00
19AO0000100239	ASESORÍA PARA LA BÚSQUEDA DE EMPLEO PARA LA VINCULACIÓN LABORAL - SEDE ANCASH	020100 : MULTIDISTRITAL	368	087 : PERSONA ATENDIDA	0.00	0.00	0.00	0.00	0.00	0.00	0.00	7,817.00	4,972.00	0.00	0.00	0.00	12,789.00
19AO0000100240	ASESORÍA PARA LA BÚSQUEDA DE EMPLEO PARA LA VINCULACIÓN LABORAL - SEDE AREQUIPA	040100 : MULTIDISTRITAL	368	087 : PERSONA ATENDIDA	0.00	0.00	0.00	0.00	0.00	0.00	31,694.00	20,240.00	0.00	0.00	0.00	0.00	51,934.00
19AO0000100241	ASESORÍA PARA LA BÚSQUEDA DE EMPLEO PARA LA VINCULACIÓN LABORAL - SEDE CAJAMARCA	060100 : MULTIDISTRITAL	218	087 : PERSONA ATENDIDA	0.00	0.00	0.00	0.00	0.00	0.00	0.00	12,275.00	5,920.00	0.00	0.00	0.00	18,195.00
19AO0000100242	ASESORÍA PARA LA BÚSQUEDA DE EMPLEO PARA LA VINCULACIÓN LABORAL - SEDE CUSCO	080100 : MULTIDISTRITAL	218	087 : PERSONA ATENDIDA	0.00	0.00	0.00	0.00	0.00	0.00	0.00	24,249.00	19,465.00	0.00	0.00	0.00	43,714.00
19AO0000100243	ASESORÍA PARA LA BÚSQUEDA DE EMPLEO PARA LA VINCULACIÓN LABORAL - SEDE ICA	110100 : MULTIDISTRITAL	318	087 : PERSONA ATENDIDA	0.00	0.00	0.00	0.00	0.00	0.00	0.00	13,303.00	8,140.00	0.00	0.00	0.00	21,443.00
19AO0000100244	ASESORÍA PARA LA BÚSQUEDA DE EMPLEO PARA LA VINCULACIÓN LABORAL - SEDE JUNÍN	120100 : MULTIDISTRITAL	218	087 : PERSONA ATENDIDA	0.00	0.00	0.00	0.00	0.00	0.00	0.00	12,275.00	7,920.00	0.00	0.00	0.00	20,195.00
19AO0000100245	ASESORÍA PARA LA BÚSQUEDA DE EMPLEO PARA LA VINCULACIÓN LABORAL - SEDE LA LIBERTAD	130100 : MULTIDISTRITAL	348	087 : PERSONA ATENDIDA	0.00	0.00	0.00	0.00	0.00	0.00	0.00	25,779.00	10,852.00	0.00	0.00	0.00	36,631.00
19AO0000100246	ASESORÍA PARA LA BÚSQUEDA DE EMPLEO PARA LA VINCULACIÓN LABORAL - SEDE LAMBAYEQUE	140100 : MULTIDISTRITAL	368	087 : PERSONA ATENDIDA	0.00	0.00	0.00	0.00	0.00	0.00	0.00	24,249.00	15,840.00	0.00	0.00	0.00	40,089.00
19AO0000100247	ASESORÍA PARA LA BÚSQUEDA DE EMPLEO PARA LA VINCULACIÓN LABORAL - SEDE LIMA UGC	150000 : MULTIDISTRITAL	1	087 : PERSONA ATENDIDA	3,362.00	3,362.00	3,362.00	22,282.00	9,322.00	19,832.00	4,622.00	10,282.00	7,782.00	3,362.00	6,822.00	6,152.00	100,544.00
19AO0000100248	ASESORÍA PARA LA BÚSQUEDA DE EMPLEO PARA LA VINCULACIÓN LABORAL - SEDE LORETO	160100 : MULTIDISTRITAL	348	087 : PERSONA ATENDIDA	0.00	0.00	0.00	0.00	0.00	0.00	0.00	24,249.00	10,840.00	0.00	0.00	0.00	35,089.00
19AO0000100249	ASESORÍA PARA LA BÚSQUEDA DE EMPLEO PARA LA VINCULACIÓN LABORAL - SEDE MADRE DE DIOS	170100 : MULTIDISTRITAL	218	087 : PERSONA ATENDIDA	0.00	0.00	0.00	0.00	0.00	0.00	0.00	7,884.00	5,016.00	0.00	0.00	0.00	12,900.00
19AO0000100250	ASESORÍA PARA LA BÚSQUEDA DE EMPLEO PARA LA VINCULACIÓN LABORAL - SEDE PASCO	190100 : MULTIDISTRITAL	218	087 : PERSONA ATENDIDA	0.00	0.00	0.00	0.00	0.00	0.00	0.00	7,884.00	5,016.00	0.00	0.00	0.00	12,900.00
19AO0000100251	ASESORÍA PARA LA BÚSQUEDA DE EMPLEO PARA LA VINCULACIÓN LABORAL - SEDE PIURA	200100 : MULTIDISTRITAL	318	087 : PERSONA ATENDIDA	0.00	0.00	0.00	0.00	0.00	0.00	0.00	24,249.00	10,840.00	0.00	0.00	0.00	35,089.00
19AO0000100252	ASESORÍA PARA LA BÚSQUEDA DE EMPLEO PARA LA VINCULACIÓN LABORAL - SEDE PUNO	210100 : MULTIDISTRITAL	348	087 : PERSONA ATENDIDA	0.00	0.00	0.00	0.00	0.00	0.00	0.00	25,779.00	11,852.00	0.00	0.00	0.00	37,631.00
19AO0000100253	ASESORÍA PARA LA BÚSQUEDA DE EMPLEO PARA LA VINCULACIÓN LABORAL - SEDE SAN MARTÍN	220100 : MULTIDISTRITAL	218	087 : PERSONA ATENDIDA	0.00	0.00	0.00	0.00	0.00	0.00	0.00	12,275.00	5,920.00	0.00	0.00	0.00	18,195.00

19AO0000100254	ASESORÍA PARA LA BÚSQUEDA DE EMPLEO PARA LA VINCULACIÓN LABORAL - SEDE UCAYALI	250100 : MULTIDISTRITAL	218	087 : PERSONA ATENDIDA	0.00	0.00	0.00	0.00	0.00	0.00	0.00	7,884.00	5,014.00	0.00	0.00	0.00	12,898.00
19AO0000100255	ASESORÍA PARA LA BÚSQUEDA DE EMPLEO PARA LA VINCULACIÓN LABORAL - SEDE AMAZONAS	010100 : MULTIDISTRITAL	105	087 : PERSONA ATENDIDA	0.00	0.00	0.00	0.00	0.00	0.00	0.00	7,884.00	5,016.00	0.00	0.00	0.00	12,900.00
19AO0000100256	ASESORÍA PARA LA BÚSQUEDA DE EMPLEO PARA LA VINCULACIÓN LABORAL - SEDE APURÍMAC	030100 : MULTIDISTRITAL	105	087 : PERSONA ATENDIDA	0.00	0.00	0.00	0.00	0.00	0.00	0.00	7,884.00	5,016.00	0.00	0.00	0.00	12,900.00
19AO0000100257	ASESORÍA PARA LA BUSQUEDA DE EMPLEO PARA LA VINCULACIÓN LABORAL - SEDE AYACUCHO	050100 : MULTIDISTRITAL	105	087 : PERSONA ATENDIDA	0.00	0.00	0.00	0.00	0.00	0.00	0.00	7,884.00	5,016.00	0.00	0.00	0.00	12,900.00
19AO0000100258	ASESORÍA PARA LA BÚSQUEDA DE EMPLEO PARA LA VINCULACIÓN LABORAL - SEDE HUÁNUCO	100100 : MULTIDISTRITAL	105	087 : PERSONA ATENDIDA	0.00	0.00	0.00	0.00	0.00	0.00	0.00	7,884.00	5,016.00	0.00	0.00	0.00	12,900.00
19AO0000100259	ASESORÍA PARA LA BÚSQUEDA DE EMPLEO PARA LA VINCULACIÓN LABORAL - SEDE MOQUEGUA	180100 : MULTIDISTRITAL	105	087 : PERSONA ATENDIDA	0.00	0.00	0.00	0.00	0.00	0.00	0.00	7,884.00	5,016.00	0.00	0.00	0.00	12,900.00
19AO0000100260	ASESORÍA PARA LA BÚSQUEDA DE EMPLEO PARA LA VINCULACIÓN LABORAL - SEDE TACNA	230100 : MULTIDISTRITAL	105	087 : PERSONA ATENDIDA	0.00	0.00	0.00	0.00	0.00	0.00	0.00	7,884.00	5,016.00	0.00	0.00	0.00	12,900.00
19AO0000100261	ASESORÍA PARA LA BÚSQUEDA DE EMPLEO PARA LA VINCULACIÓN LABORAL - SEDE TUMBES	240100 : MULTIDISTRITAL	105	087 : PERSONA ATENDIDA	0.00	0.00	0.00	0.00	0.00	0.00	0.00	7,884.00	5,016.00	0.00	0.00	0.00	12,900.00
19AO0000100262	ASESORÍA PARA LA BUSQUEDA DE EMPLEO PARA LA VINCULACIÓN LABORAL - SEDE LIMA - CALLAO	070100 : MULTIDISTRITAL	2,886	087 : PERSONA ATENDIDA	0.00	0.00	0.00	0.00	0.00	206,105.00	82,228.00	0.00	0.00	0.00	0.00	0.00	288,333.00
19AO0000100541	ACERCAMIENTO EMPRESARIAL, BOLSA DE TRABAJO - SEDE ANCASH	020100 : MULTIDISTRITAL	368	087 : PERSONA ATENDIDA	2,820.37	2,820.33	2,820.33	2,820.33	2,820.33	2,820.33	3,120.33	2,820.33	2,820.33	2,820.33	2,820.33	3,178.33	34,502.00
19AO0000100542	ACERCAMIENTO EMPRESARIAL, BOLSA DE TRABAJO - SEDE AREQUIPA	040101 : AREQUIPA	368	087 : PERSONA ATENDIDA	2,820.37	2,820.33	2,820.33	2,820.33	2,820.33	2,820.33	3,120.33	2,820.33	2,820.33	2,820.33	2,820.33	3,920.33	35,244.00
19AO0000100543	ACERCAMIENTO EMPRESARIAL, BOLSA DE TRABAJO - SEDE CAJAMARCA	060100 : MULTIDISTRITAL	218	087 : PERSONA ATENDIDA	0.00	0.00	2,500.00	2,500.00	2,500.00	2,500.00	2,500.00	2,500.00	2,500.00	3,100.00	0.00	0.00	20,600.00
19AO0000100544	ACERCAMIENTO EMPRESARIAL, BOLSA DE TRABAJO - SEDE CUSCO	010100 : MULTIDISTRITAL	218	087 : PERSONA ATENDIDA	2,820.37	2,820.33	5,320.33	5,320.33	5,320.33	5,320.33	5,620.33	5,320.33	5,320.33	5,320.33	2,820.33	3,720.33	55,044.00
19AO0000100545	ACERCAMIENTO EMPRESARIAL, BOLSA DE TRABAJO - SEDE ICA	110100 : MULTIDISTRITAL	318	087 : PERSONA ATENDIDA	0.00	0.00	2,500.00	0.00	2,500.00	0.00	2,500.00	0.00	2,500.00	2,500.00	2,500.00	3,100.00	18,100.00
19AO0000100546	ACERCAMIENTO EMPRESARIAL, BOLSA DE TRABAJO - SEDE JUNÍN	120100 : MULTIDISTRITAL	218	087 : PERSONA ATENDIDA	0.00	0.00	2,500.00	2,500.00	2,500.00	2,500.00	2,500.00	2,500.00	2,500.00	3,100.00	0.00	0.00	20,600.00
19AO0000100547	ACERCAMIENTO EMPRESARIAL, BOLSA DE TRABAJO - SEDE LA LIBERTAD	130100 : MULTIDISTRITAL	348	087 : PERSONA ATENDIDA	2,820.37	2,820.33	2,820.33	2,820.33	2,820.33	2,820.33	3,120.33	2,820.33	2,820.33	2,820.33	2,820.33	3,720.33	35,044.00
19AO0000100548	ACERCAMIENTO EMPRESARIAL, BOLSA DE TRABAJO - SEDE LAMBAYEQUE	140100 : MULTIDISTRITAL	368	087 : PERSONA ATENDIDA	2,820.37	2,820.33	2,820.33	2,820.33	2,820.33	2,820.33	3,120.33	2,820.33	2,820.33	2,820.33	2,820.33	3,720.33	35,044.00
19AO0000100550	ACERCAMIENTO EMPRESARIAL, BOLSA DE TRABAJO - SEDE LIMA UGC	150100 : MULTIDISTRITAL	1	087 : PERSONA ATENDIDA	62,467.40	62,467.60	62,467.60	92,067.60	150,952.60	126,860.60	74,567.60	62,467.60	62,467.60	62,467.60	62,467.60	65,967.60	947,689.00
19AO0000100551	ACERCAMIENTO EMPRESARIAL, BOLSA DE TRABAJO - SEDE LORETO	160100 : MULTIDISTRITAL	348	087 : PERSONA ATENDIDA	0.00	0.00	2,500.00	2,500.00	2,500.00	2,500.00	2,500.00	2,500.00	2,500.00	3,200.00	0.00	0.00	20,700.00
19AO0000100552	ACERCAMIENTO EMPRESARIAL, BOLSA DE TRABAJO - SEDE MADRE DE DIOS	170100 : MULTIDISTRITAL	218	087 : PERSONA ATENDIDA	0.00	0.00	2,500.00	2,500.00	2,500.00	2,500.00	2,500.00	2,500.00	2,500.00	3,200.00	0.00	0.00	20,700.00
19AO0000100553	ACERCAMIENTO EMPRESARIAL, BOLSA DE TRABAJO - SEDE CERRO DE PASCO	190100 : MULTIDISTRITAL	218	087 : PERSONA ATENDIDA	0.00	0.00	2,500.00	2,500.00	2,500.00	2,500.00	2,500.00	2,500.00	2,500.00	2,500.00	0.00	0.00	20,000.00
19AO0000100554	ACERCAMIENTO EMPRESARIAL, BOLSA DE TRABAJO - SEDE PIURA	200100 : MULTIDISTRITAL	318	087 : PERSONA ATENDIDA	2,820.37	2,820.33	2,820.33	2,820.33	2,820.33	2,820.33	3,120.33	2,820.33	2,820.33	2,820.33	2,820.33	3,820.33	35,144.00
19AO0000100555	ACERCAMIENTO EMPRESARIAL, BOLSA DE TRABAJO - SEDE PUNO	210100 : MULTIDISTRITAL	348	087 : PERSONA ATENDIDA	0.00	0.00	2,500.00	0.00	2,500.00	0.00	2,500.00	0.00	2,500.00	2,500.00	2,500.00	3,200.00	18,200.00
19AO0000100556	ACERCAMIENTO EMPRESARIAL, BOLSA DE TRABAJO - SEDE SAN MARTÍN	220100 : MULTIDISTRITAL	218	087 : PERSONA	0.00	0.00	2,500.00	0.00	2,500.00	0.00	2,500.00	0.00	2,500.00	2,500.00	2,500.00	3,200.00	18,200.00

					ATENDIDA													
19AO0000100557	ACERCAMIENTO EMPRESARIAL, BOLSA DE TRABAJO - SEDE UCAYALI	250100 : MULTIDISTRITAL	218	087 : PERSONA ATENDIDA	0.00	0.00	2,500.00	0.00	2,500.00	0.00	2,500.00	0.00	2,500.00	2,500.00	2,500.00	3,200.00	18,200.00
19AO0000100558	ACERCAMIENTO EMPRESARIAL, BOLSA DE TRABAJO - SEDE AMAZONAS	010100 : MULTIDISTRITAL	105	087 : PERSONA ATENDIDA	0.00	0.00	2,500.00	2,500.00	2,500.00	2,500.00	2,500.00	2,500.00	2,500.00	2,500.00	0.00	0.00	20,000.00
19AO0000100559	ACERCAMIENTO EMPRESARIAL, BOLSA DE TRABAJO - SEDE APURÍMAC	030100 : MULTIDISTRITAL	105	087 : PERSONA ATENDIDA	2,820.37	2,820.33	2,820.33	2,820.33	2,820.33	2,820.33	3,120.33	2,820.33	2,820.33	2,820.33	2,820.33	3,120.33	34,444.00
19AO0000100560	ACERCAMIENTO EMPRESARIAL, BOLSA DE TRABAJO - SEDE AYACUCHO	050100 : MULTIDISTRITAL	105	087 : PERSONA ATENDIDA	0.00	0.00	2,500.00	2,500.00	2,500.00	2,500.00	2,500.00	2,500.00	2,500.00	2,500.00	0.00	0.00	20,000.00
19AO0000100561	ACERCAMIENTO EMPRESARIAL, BOLSA DE TRABAJO - SEDE HUÁNUCO	100100 : MULTIDISTRITAL	105	087 : PERSONA ATENDIDA	0.00	0.00	2,500.00	2,500.00	2,500.00	2,500.00	2,500.00	2,500.00	2,500.00	2,500.00	0.00	0.00	20,000.00
19AO0000100562	ACERCAMIENTO EMPRESARIAL, BOLSA DE TRABAJO - SEDE MOQUEGUA	180100 : MULTIDISTRITAL	105	087 : PERSONA ATENDIDA	0.00	0.00	2,500.00	2,500.00	2,500.00	2,500.00	2,500.00	2,500.00	2,500.00	2,500.00	0.00	0.00	20,000.00
19AO0000100563	ACERCAMIENTO EMPRESARIAL, BOLSA DE TRABAJO - SEDE TACNA	230100 : MULTIDISTRITAL	105	087 : PERSONA ATENDIDA	0.00	0.00	2,500.00	0.00	2,500.00	0.00	2,500.00	0.00	2,500.00	2,500.00	2,500.00	2,500.00	17,500.00
19AO0000100564	ACERCAMIENTO EMPRESARIAL, BOLSA DE TRABAJO - SEDE TUMBES	240100 : MULTIDISTRITAL	105	087 : PERSONA ATENDIDA	0.00	0.00	2,500.00	0.00	2,500.00	0.00	2,500.00	0.00	2,500.00	2,500.00	2,500.00	2,500.00	17,500.00
19AO0000100565	ACERCAMIENTO EMPRESARIAL, BOLSA DE TRABAJO - SEDE LIMA - CALLAO	070100 : MULTIDISTRITAL	2,886	087 : PERSONA ATENDIDA	10,086.00	10,086.00	10,086.00	19,086.00	19,086.00	19,086.00	15,986.00	19,086.00	19,586.00	19,586.00	10,086.00	10,986.00	182,832.00
19AO0000100570	ASESORÍA PARA LA BÚSQUEDA DE EMPLEO PARA LA VINCULACIÓN LABORAL - SEDE ANCASH	020100 : MULTIDISTRITAL	368	087 : PERSONA ATENDIDA	0.00	0.00	0.00	0.00	0.00	0.00	0.00	7,817.00	4,972.00	0.00	0.00	0.00	12,789.00
19AO0000100571	ASESORÍA PARA LA BÚSQUEDA DE EMPLEO PARA LA VINCULACIÓN LABORAL - SEDE AREQUIPA	040100 : MULTIDISTRITAL	368	087 : PERSONA ATENDIDA	0.00	0.00	0.00	0.00	0.00	0.00	31,694.00	20,240.00	0.00	0.00	0.00	0.00	51,934.00
19AO0000100572	ASESORÍA PARA LA BÚSQUEDA DE EMPLEO PARA LA VINCULACIÓN LABORAL - SEDE CAJAMARCA	060100 : MULTIDISTRITAL	218	087 : PERSONA ATENDIDA	0.00	0.00	0.00	0.00	0.00	0.00	0.00	12,275.00	5,920.00	0.00	0.00	0.00	18,195.00
19AO0000100573	ASESORÍA PARA LA BÚSQUEDA DE EMPLEO PARA LA VINCULACIÓN LABORAL - SEDE CUSCO	080100 : MULTIDISTRITAL	218	087 : PERSONA ATENDIDA	0.00	0.00	0.00	0.00	0.00	0.00	0.00	24,249.00	19,465.00	0.00	0.00	0.00	43,714.00
19AO0000100574	ASESORÍA PARA LA BÚSQUEDA DE EMPLEO PARA LA VINCULACIÓN LABORAL - SEDE ICA	110100 : MULTIDISTRITAL	318	087 : PERSONA ATENDIDA	0.00	0.00	0.00	0.00	0.00	0.00	0.00	13,303.00	8,140.00	0.00	0.00	0.00	21,443.00
19AO0000100575	ASESORÍA PARA LA BÚSQUEDA DE EMPLEO PARA LA VINCULACIÓN LABORAL - SEDE JUNÍN	120100 : MULTIDISTRITAL	218	087 : PERSONA ATENDIDA	0.00	0.00	0.00	0.00	0.00	0.00	0.00	12,275.00	7,920.00	0.00	0.00	0.00	20,195.00
19AO0000100576	ASESORÍA PARA LA BÚSQUEDA DE EMPLEO PARA LA VINCULACIÓN LABORAL - SEDE LA LIBERTAD	130100 : MULTIDISTRITAL	348	087 : PERSONA ATENDIDA	0.00	0.00	0.00	0.00	0.00	0.00	0.00	25,779.00	10,852.00	0.00	0.00	0.00	36,631.00
19AO0000100577	ASESORÍA PARA LA BÚSQUEDA DE EMPLEO PARA LA VINCULACIÓN LABORAL - SEDE LAMBAYEQUE	140100 : MULTIDISTRITAL	368	087 : PERSONA ATENDIDA	0.00	0.00	0.00	0.00	0.00	0.00	0.00	24,249.00	15,840.00	0.00	0.00	0.00	40,089.00
19AO0000100578	ASESORÍA PARA LA BÚSQUEDA DE EMPLEO PARA LA VINCULACIÓN LABORAL - SEDE LIMA UGC	150000 : MULTIDISTRITAL	1	087 : PERSONA ATENDIDA	3,362.00	3,362.00	3,362.00	22,282.00	9,322.00	19,832.00	4,622.00	10,282.00	7,782.00	3,362.00	6,822.00	6,152.00	100,544.00
19AO0000100579	ASESORÍA PARA LA BÚSQUEDA DE EMPLEO PARA LA VINCULACIÓN LABORAL - SEDE LORETO	160100 : MULTIDISTRITAL	348	087 : PERSONA ATENDIDA	0.00	0.00	0.00	0.00	0.00	0.00	0.00	24,249.00	10,840.00	0.00	0.00	0.00	35,089.00
19AO0000100580	ASESORÍA PARA LA BÚSQUEDA DE EMPLEO PARA LA VINCULACIÓN LABORAL - SEDE MADRE DE DIOS	170100 : MULTIDISTRITAL	218	087 : PERSONA ATENDIDA	0.00	0.00	0.00	0.00	0.00	0.00	0.00	7,884.00	5,016.00	0.00	0.00	0.00	12,900.00
19AO0000100581	ASESORÍA PARA LA BÚSQUEDA DE EMPLEO PARA LA VINCULACIÓN LABORAL - SEDE PASCO	190100 : MULTIDISTRITAL	218	087 : PERSONA ATENDIDA	0.00	0.00	0.00	0.00	0.00	0.00	0.00	7,884.00	5,016.00	0.00	0.00	0.00	12,900.00
19AO0000100582	ASESORÍA PARA LA BÚSQUEDA DE EMPLEO PARA LA VINCULACIÓN LABORAL - SEDE PIURA	200100 : MULTIDISTRITAL	318	087 : PERSONA ATENDIDA	0.00	0.00	0.00	0.00	0.00	0.00	0.00	24,249.00	10,840.00	0.00	0.00	0.00	35,089.00
19AO0000100583	ASESORÍA PARA LA BÚSQUEDA DE EMPLEO PARA LA VINCULACIÓN LABORAL - SEDE PUNO	210100 : MULTIDISTRITAL	348	087 : PERSONA ATENDIDA	0.00	0.00	0.00	0.00	0.00	0.00	0.00	25,779.00	11,852.00	0.00	0.00	0.00	37,631.00
19AO0000100584	ASESORÍA PARA LA BÚSQUEDA DE EMPLEO	220100 :	218	087 :	0.00	0.00	0.00	0.00	0.00	0.00	0.00	12,275.00	5,920.00	0.00	0.00	0.00	18,195.00

	PARA LA VINCULACIÓN LABORAL - SEDE SAN MARTÍN	MULTIDISTRITAL		PERSONA ATENDIDA														
19AO0000100585	ASESORÍA PARA LA BÚSQUEDA DE EMPLEO PARA LA VINCULACIÓN LABORAL - SEDE UCAYALI	250100 : MULTIDISTRITAL	218	087 : PERSONA ATENDIDA	0.00	0.00	0.00	0.00	0.00	0.00	0.00	7,884.00	5,014.00	0.00	0.00	0.00	12,898.00
19AO0000100586	ASESORÍA PARA LA BÚSQUEDA DE EMPLEO PARA LA VINCULACIÓN LABORAL - SEDE AMAZONAS	010100 : MULTIDISTRITAL	105	087 : PERSONA ATENDIDA	0.00	0.00	0.00	0.00	0.00	0.00	0.00	7,884.00	5,016.00	0.00	0.00	0.00	12,900.00
19AO0000100587	ASESORÍA PARA LA BÚSQUEDA DE EMPLEO PARA LA VINCULACIÓN LABORAL - SEDE APURÍMAC	030100 : MULTIDISTRITAL	105	087 : PERSONA ATENDIDA	0.00	0.00	0.00	0.00	0.00	0.00	0.00	7,884.00	5,016.00	0.00	0.00	0.00	12,900.00
19AO0000100588	ASESORÍA PARA LA BÚSQUEDA DE EMPLEO PARA LA VINCULACIÓN LABORAL - SEDE AYACUCHO	050100 : MULTIDISTRITAL	105	087 : PERSONA ATENDIDA	0.00	0.00	0.00	0.00	0.00	0.00	0.00	7,884.00	5,016.00	0.00	0.00	0.00	12,900.00
19AO0000100589	ASESORÍA PARA LA BÚSQUEDA DE EMPLEO PARA LA VINCULACIÓN LABORAL - SEDE HUANUCO	100100 : MULTIDISTRITAL	105	087 : PERSONA ATENDIDA	0.00	0.00	0.00	0.00	0.00	0.00	0.00	7,884.00	5,016.00	0.00	0.00	0.00	12,900.00
19AO0000100590	ASESORÍA PARA LA BÚSQUEDA DE EMPLEO PARA LA VINCULACIÓN LABORAL - SEDE MOQUEGUA	180100 : MULTIDISTRITAL	105	087 : PERSONA ATENDIDA	0.00	0.00	0.00	0.00	0.00	0.00	0.00	7,884.00	5,016.00	0.00	0.00	0.00	12,900.00
19AO0000100591	ASESORÍA PARA LA BÚSQUEDA DE EMPLEO PARA LA VINCULACIÓN LABORAL - SEDE TACNA	230100 : MULTIDISTRITAL	105	087 : PERSONA ATENDIDA	0.00	0.00	0.00	0.00	0.00	0.00	0.00	7,884.00	5,016.00	0.00	0.00	0.00	12,900.00
19AO0000100592	ASESORÍA PARA LA BÚSQUEDA DE EMPLEO PARA LA VINCULACIÓN LABORAL - SEDE TUMBES	240100 : MULTIDISTRITAL	105	087 : PERSONA ATENDIDA	0.00	0.00	0.00	0.00	0.00	0.00	0.00	7,884.00	5,016.00	0.00	0.00	0.00	12,900.00
19AO0000100593	ASESORÍA PARA LA BÚSQUEDA DE EMPLEO PARA LA VINCULACIÓN LABORAL - SEDE LIMA - CALLAO	070100 : MULTIDISTRITAL	2,886	087 : PERSONA ATENDIDA	0.00	0.00	0.00	0.00	0.00	206,105.00	82,228.00	0.00	0.00	0.00	0.00	0.00	288,333.00
19AO0000100863	ACERCAMIENTO EMPRESARIAL, BOLSA DE TRABAJO - SEDE ANCASH	020100 : MULTIDISTRITAL	368	087 : PERSONA ATENDIDA	2,820.37	2,820.33	2,820.33	2,820.33	2,820.33	2,820.33	3,120.33	2,820.33	2,820.33	2,820.33	2,820.33	3,178.33	34,502.00
19AO0000100864	ACERCAMIENTO EMPRESARIAL, BOLSA DE TRABAJO - SEDE AREQUIPA	040101 : AREQUIPA	368	087 : PERSONA ATENDIDA	2,820.37	2,820.33	2,820.33	2,820.33	2,820.33	2,820.33	3,120.33	2,820.33	2,820.33	2,820.33	2,820.33	3,920.33	35,244.00
19AO0000100865	ACERCAMIENTO EMPRESARIAL, BOLSA DE TRABAJO - SEDE CAJAMARCA	060100 : MULTIDISTRITAL	218	087 : PERSONA ATENDIDA	0.00	0.00	2,500.00	2,500.00	2,500.00	2,500.00	2,500.00	2,500.00	2,500.00	3,100.00	0.00	0.00	20,600.00
19AO0000100866	ACERCAMIENTO EMPRESARIAL, BOLSA DE TRABAJO - SEDE CUSCO	010100 : MULTIDISTRITAL	218	087 : PERSONA ATENDIDA	2,820.37	2,820.33	5,320.33	5,320.33	5,320.33	5,320.33	5,620.33	5,320.33	5,320.33	5,320.33	2,820.33	3,720.33	55,044.00
19AO0000100867	ACERCAMIENTO EMPRESARIAL, BOLSA DE TRABAJO - SEDE ICA	110100 : MULTIDISTRITAL	318	087 : PERSONA ATENDIDA	0.00	0.00	2,500.00	0.00	2,500.00	0.00	2,500.00	0.00	2,500.00	2,500.00	2,500.00	3,100.00	18,100.00
19AO0000100868	ACERCAMIENTO EMPRESARIAL, BOLSA DE TRABAJO - SEDE JUNÍN	120100 : MULTIDISTRITAL	218	087 : PERSONA ATENDIDA	0.00	0.00	2,500.00	2,500.00	2,500.00	2,500.00	2,500.00	2,500.00	2,500.00	3,100.00	0.00	0.00	20,600.00
19AO0000100869	ACERCAMIENTO EMPRESARIAL, BOLSA DE TRABAJO - SEDE LA LIBERTAD	130100 : MULTIDISTRITAL	348	087 : PERSONA ATENDIDA	2,820.37	2,820.33	2,820.33	2,820.33	2,820.33	2,820.33	3,120.33	2,820.33	2,820.33	2,820.33	2,820.33	3,720.33	35,044.00
19AO0000100870	ACERCAMIENTO EMPRESARIAL, BOLSA DE TRABAJO - SEDE LAMBAYEQUE	140100 : MULTIDISTRITAL	368	087 : PERSONA ATENDIDA	2,820.37	2,820.33	2,820.33	2,820.33	2,820.33	2,820.33	3,120.33	2,820.33	2,820.33	2,820.33	2,820.33	3,720.33	35,044.00
19AO0000100872	ACERCAMIENTO EMPRESARIAL, BOLSA DE TRABAJO - SEDE LIMA UGC	150100 : MULTIDISTRITAL	1	087 : PERSONA ATENDIDA	62,467.40	62,467.60	62,467.60	92,067.60	150,952.60	126,860.60	74,567.60	62,467.60	62,467.60	62,467.60	62,467.60	65,967.60	947,689.00
19AO0000100873	ACERCAMIENTO EMPRESARIAL, BOLSA DE TRABAJO - SEDE LORETO	160100 : MULTIDISTRITAL	348	087 : PERSONA ATENDIDA	0.00	0.00	2,500.00	2,500.00	2,500.00	2,500.00	2,500.00	2,500.00	2,500.00	3,200.00	0.00	0.00	20,700.00
19AO0000100874	ACERCAMIENTO EMPRESARIAL, BOLSA DE TRABAJO - SEDE MADRE DE DIOS	170100 : MULTIDISTRITAL	218	087 : PERSONA ATENDIDA	0.00	0.00	2,500.00	2,500.00	2,500.00	2,500.00	2,500.00	2,500.00	2,500.00	3,200.00	0.00	0.00	20,700.00
19AO0000100875	ACERCAMIENTO EMPRESARIAL, BOLSA DE TRABAJO - SEDE CERRO DE PASCO	190100 : MULTIDISTRITAL	218	087 : PERSONA ATENDIDA	0.00	0.00	2,500.00	2,500.00	2,500.00	2,500.00	2,500.00	2,500.00	2,500.00	2,500.00	0.00	0.00	20,000.00
19AO0000100876	ACERCAMIENTO EMPRESARIAL, BOLSA DE TRABAJO - SEDE PIURA	200100 : MULTIDISTRITAL	318	087 : PERSONA ATENDIDA	2,820.37	2,820.33	2,820.33	2,820.33	2,820.33	2,820.33	3,120.33	2,820.33	2,820.33	2,820.33	2,820.33	3,820.33	35,144.00
19AO0000100877	ACERCAMIENTO EMPRESARIAL, BOLSA DE TRABAJO - SEDE PUNO	210100 : MULTIDISTRITAL	348	087 : PERSONA ATENDIDA	0.00	0.00	2,500.00	0.00	2,500.00	0.00	2,500.00	0.00	2,500.00	2,500.00	2,500.00	3,200.00	18,200.00

19AO0000100878	ACERCAMIENTO EMPRESARIAL, BOLSA DE TRABAJO - SEDE SAN MARTÍN	220100 : MULTIDISTRITAL	218	087 : PERSONA ATENDIDA	0.00	0.00	2,500.00	0.00	2,500.00	0.00	2,500.00	0.00	2,500.00	2,500.00	2,500.00	3,200.00	18,200.00
19AO0000100879	ACERCAMIENTO EMPRESARIAL, BOLSA DE TRABAJO - SEDE UCAYALI	250100 : MULTIDISTRITAL	218	087 : PERSONA ATENDIDA	0.00	0.00	2,500.00	0.00	2,500.00	0.00	2,500.00	0.00	2,500.00	2,500.00	2,500.00	3,200.00	18,200.00
19AO0000100880	ACERCAMIENTO EMPRESARIAL, BOLSA DE TRABAJO - SEDE AMAZONAS	010100 : MULTIDISTRITAL	105	087 : PERSONA ATENDIDA	0.00	0.00	2,500.00	2,500.00	2,500.00	2,500.00	2,500.00	2,500.00	2,500.00	2,500.00	0.00	0.00	20,000.00
19AO0000100881	ACERCAMIENTO EMPRESARIAL, BOLSA DE TRABAJO - SEDE APURÍMAC	030100 : MULTIDISTRITAL	105	087 : PERSONA ATENDIDA	2,820.37	2,820.33	2,820.33	2,820.33	2,820.33	2,820.33	3,120.33	2,820.33	2,820.33	2,820.33	2,820.33	3,120.33	34,444.00
19AO0000100882	ACERCAMIENTO EMPRESARIAL, BOLSA DE TRABAJO - SEDE AYACUCHO	050100 : MULTIDISTRITAL	105	087 : PERSONA ATENDIDA	0.00	0.00	2,500.00	2,500.00	2,500.00	2,500.00	2,500.00	2,500.00	2,500.00	2,500.00	0.00	0.00	20,000.00
19AO0000100883	ACERCAMIENTO EMPRESARIAL, BOLSA DE TRABAJO - SEDE HUÁNUCO	100100 : MULTIDISTRITAL	105	087 : PERSONA ATENDIDA	0.00	0.00	2,500.00	2,500.00	2,500.00	2,500.00	2,500.00	2,500.00	2,500.00	2,500.00	0.00	0.00	20,000.00
19AO0000100884	ACERCAMIENTO EMPRESARIAL, BOLSA DE TRABAJO - SEDE MOQUEGUA	180100 : MULTIDISTRITAL	105	087 : PERSONA ATENDIDA	0.00	0.00	2,500.00	2,500.00	2,500.00	2,500.00	2,500.00	2,500.00	2,500.00	2,500.00	0.00	0.00	20,000.00
19AO0000100885	ACERCAMIENTO EMPRESARIAL, BOLSA DE TRABAJO - SEDE TACNA	230100 : MULTIDISTRITAL	105	087 : PERSONA ATENDIDA	0.00	0.00	2,500.00	0.00	2,500.00	0.00	2,500.00	0.00	2,500.00	2,500.00	2,500.00	2,500.00	17,500.00
19AO0000100886	ACERCAMIENTO EMPRESARIAL, BOLSA DE TRABAJO - SEDE TUMBES	240100 : MULTIDISTRITAL	105	087 : PERSONA ATENDIDA	0.00	0.00	2,500.00	0.00	2,500.00	0.00	2,500.00	0.00	2,500.00	2,500.00	2,500.00	2,500.00	17,500.00
19AO0000100887	ACERCAMIENTO EMPRESARIAL, BOLSA DE TRABAJO - SEDE LIMA - CALLAO	070100 : MULTIDISTRITAL	2,886	087 : PERSONA ATENDIDA	10,086.00	10,086.00	10,086.00	19,086.00	19,086.00	19,086.00	15,986.00	19,086.00	19,586.00	19,586.00	10,086.00	10,986.00	182,832.00
19AO0000100892	ASESORÍA PARA LA BÚSQUEDA DE EMPLEO PARA LA VINCULACIÓN LABORAL - SEDE ANCASH	020100 : MULTIDISTRITAL	368	087 : PERSONA ATENDIDA	0.00	0.00	0.00	0.00	0.00	0.00	0.00	7,817.00	4,972.00	0.00	0.00	0.00	12,789.00
19AO0000100893	ASESORÍA PARA LA BÚSQUEDA DE EMPLEO PARA LA VINCULACIÓN LABORAL - SEDE AREQUIPA	040100 : MULTIDISTRITAL	368	087 : PERSONA ATENDIDA	0.00	0.00	0.00	0.00	0.00	0.00	31,694.00	20,240.00	0.00	0.00	0.00	0.00	51,934.00
19AO0000100894	ASESORÍA PARA LA BÚSQUEDA DE EMPLEO PARA LA VINCULACIÓN LABORAL - SEDE CAJAMARCA	060100 : MULTIDISTRITAL	218	087 : PERSONA ATENDIDA	0.00	0.00	0.00	0.00	0.00	0.00	0.00	12,275.00	5,920.00	0.00	0.00	0.00	18,195.00
19AO0000100895	ASESORÍA PARA LA BÚSQUEDA DE EMPLEO PARA LA VINCULACIÓN LABORAL - SEDE CUSCO	080100 : MULTIDISTRITAL	218	087 : PERSONA ATENDIDA	0.00	0.00	0.00	0.00	0.00	0.00	0.00	24,249.00	19,465.00	0.00	0.00	0.00	43,714.00
19AO0000100896	ASESORÍA PARA LA BÚSQUEDA DE EMPLEO PARA LA VINCULACIÓN LABORAL - SEDE ICA	110100 : MULTIDISTRITAL	318	087 : PERSONA ATENDIDA	0.00	0.00	0.00	0.00	0.00	0.00	0.00	13,303.00	8,140.00	0.00	0.00	0.00	21,443.00
19AO0000100897	ASESORÍA PARA LA BÚSQUEDA DE EMPLEO PARA LA VINCULACIÓN LABORAL - SEDE JUNÍN	120100 : MULTIDISTRITAL	218	087 : PERSONA ATENDIDA	0.00	0.00	0.00	0.00	0.00	0.00	0.00	12,275.00	7,920.00	0.00	0.00	0.00	20,195.00
19AO0000100898	ASESORÍA PARA LA BÚSQUEDA DE EMPLEO PARA LA VINCULACIÓN LABORAL - SEDE LA LIBERTAD	130100 : MULTIDISTRITAL	348	087 : PERSONA ATENDIDA	0.00	0.00	0.00	0.00	0.00	0.00	0.00	25,779.00	10,852.00	0.00	0.00	0.00	36,631.00
19AO0000100899	ASESORÍA PARA LA BÚSQUEDA DE EMPLEO PARA LA VINCULACIÓN LABORAL - SEDE LAMBAYEQUE	140100 : MULTIDISTRITAL	368	087 : PERSONA ATENDIDA	0.00	0.00	0.00	0.00	0.00	0.00	0.00	24,249.00	15,840.00	0.00	0.00	0.00	40,089.00
19AO0000100900	ASESORÍA PARA LA BÚSQUEDA DE EMPLEO PARA LA VINCULACIÓN LABORAL - SEDE LIMA UGC	150000 : MULTIDISTRITAL	1	087 : PERSONA ATENDIDA	3,362.00	3,362.00	3,362.00	22,282.00	9,322.00	19,832.00	4,622.00	10,282.00	7,782.00	3,362.00	6,822.00	6,152.00	100,544.00
19AO0000100901	ASESORÍA PARA LA BÚSQUEDA DE EMPLEO PARA LA VINCULACIÓN LABORAL - SEDE LORETO	160100 : MULTIDISTRITAL	348	087 : PERSONA ATENDIDA	0.00	0.00	0.00	0.00	0.00	0.00	0.00	24,249.00	10,840.00	0.00	0.00	0.00	35,089.00
19AO0000100902	ASESORÍA PARA LA BÚSQUEDA DE EMPLEO PARA LA VINCULACIÓN LABORAL - SEDE MADRE DE DIOS	170100 : MULTIDISTRITAL	218	087 : PERSONA ATENDIDA	0.00	0.00	0.00	0.00	0.00	0.00	0.00	7,884.00	5,016.00	0.00	0.00	0.00	12,900.00
19AO0000100903	ASESORÍA PARA LA BÚSQUEDA DE EMPLEO PARA LA VINCULACIÓN LABORAL - SEDE PASCO	190100 : MULTIDISTRITAL	218	087 : PERSONA ATENDIDA	0.00	0.00	0.00	0.00	0.00	0.00	0.00	7,884.00	5,016.00	0.00	0.00	0.00	12,900.00
19AO0000100904	ASESORÍA PARA LA BÚSQUEDA DE EMPLEO PARA LA VINCULACIÓN LABORAL - SEDE PIURA	200100 : MULTIDISTRITAL	318	087 : PERSONA ATENDIDA	0.00	0.00	0.00	0.00	0.00	0.00	0.00	24,249.00	10,840.00	0.00	0.00	0.00	35,089.00
19AO0000100905	ASESORÍA PARA LA BÚSQUEDA DE EMPLEO PARA LA VINCULACIÓN LABORAL - SEDE PUNO	210100 : MULTIDISTRITAL	348	087 : PERSONA	0.00	0.00	0.00	0.00	0.00	0.00	0.00	25,779.00	11,852.00	0.00	0.00	0.00	37,631.00

					ATENDIDA													
19AO0000100906	ASESORÍA PARA LA BÚSQUEDA DE EMPLEO PARA LA VINCULACIÓN LABORAL - SEDE SAN MARTÍN	220100 : MULTIDISTRITAL	218	087 : PERSONA ATENDIDA	0.00	0.00	0.00	0.00	0.00	0.00	0.00	12,275.00	5,920.00	0.00	0.00	0.00	18,195.00
19AO0000100907	ASESORÍA PARA LA BÚSQUEDA DE EMPLEO PARA LA VINCULACIÓN LABORAL - SEDE UCAYALI	250100 : MULTIDISTRITAL	218	087 : PERSONA ATENDIDA	0.00	0.00	0.00	0.00	0.00	0.00	0.00	7,884.00	5,014.00	0.00	0.00	0.00	12,898.00
19AO0000100908	ASESORÍA PARA LA BÚSQUEDA DE EMPLEO PARA LA VINCULACIÓN LABORAL - SEDE AMAZONAS	010100 : MULTIDISTRITAL	105	087 : PERSONA ATENDIDA	0.00	0.00	0.00	0.00	0.00	0.00	0.00	7,884.00	5,016.00	0.00	0.00	0.00	12,900.00
19AO0000100909	ASESORÍA PARA LA BÚSQUEDA DE EMPLEO PARA LA VINCULACIÓN LABORAL - SEDE APURÍMAC	030100 : MULTIDISTRITAL	105	087 : PERSONA ATENDIDA	0.00	0.00	0.00	0.00	0.00	0.00	0.00	7,884.00	5,016.00	0.00	0.00	0.00	12,900.00
19AO0000100910	ASESORÍA PARA LA BÚSQUEDA DE EMPLEO PARA LA VINCULACIÓN LABORAL - SEDE AYACUCHO	050100 : MULTIDISTRITAL	105	087 : PERSONA ATENDIDA	0.00	0.00	0.00	0.00	0.00	0.00	0.00	7,884.00	5,016.00	0.00	0.00	0.00	12,900.00
19AO0000100911	ASESORÍA PARA LA BÚSQUEDA DE EMPLEO PARA LA VINCULACIÓN LABORAL - SEDE HUÁNUCO	100100 : MULTIDISTRITAL	105	087 : PERSONA ATENDIDA	0.00	0.00	0.00	0.00	0.00	0.00	0.00	7,884.00	5,016.00	0.00	0.00	0.00	12,900.00
19AO0000100912	ASESORÍA PARA LA BÚSQUEDA DE EMPLEO PARA LA VINCULACIÓN LABORAL - SEDE MOQUEGUA	180100 : MULTIDISTRITAL	105	087 : PERSONA ATENDIDA	0.00	0.00	0.00	0.00	0.00	0.00	0.00	7,884.00	5,016.00	0.00	0.00	0.00	12,900.00
19AO0000100913	ASESORÍA PARA LA BÚSQUEDA DE EMPLEO PARA LA VINCULACIÓN LABORAL - SEDE TACNA	230100 : MULTIDISTRITAL	105	087 : PERSONA ATENDIDA	0.00	0.00	0.00	0.00	0.00	0.00	0.00	7,884.00	5,016.00	0.00	0.00	0.00	12,900.00
19AO0000100914	ASESORÍA PARA LA BÚSQUEDA DE EMPLEO PARA LA VINCULACIÓN LABORAL - SEDE TUMBES	240100 : MULTIDISTRITAL	105	087 : PERSONA ATENDIDA	0.00	0.00	0.00	0.00	0.00	0.00	0.00	7,884.00	5,016.00	0.00	0.00	0.00	12,900.00
19AO0000100915	ASESORÍA PARA LA BÚSQUEDA DE EMPLEO PARA LA VINCULACIÓN LABORAL - SEDE LIMA - CALLAO	070100 : MULTIDISTRITAL	2,886	087 : PERSONA ATENDIDA	0.00	0.00	0.00	0.00	0.00	206,105.00	82,228.00	0.00	0.00	0.00	0.00	0.00	288,333.00
19AO0000104566	ACERCAMIENTO EMPRESARIAL, BOLSA DE TRABAJO - SEDE ANCASH	020100 : MULTIDISTRITAL	368	087 : PERSONA ATENDIDA	2,820.37	2,820.33	2,820.33	2,820.33	2,820.33	2,820.33	3,120.33	2,820.33	2,820.33	2,820.33	2,820.33	3,178.33	34,502.00
19AO0000104567	ACERCAMIENTO EMPRESARIAL, BOLSA DE TRABAJO - SEDE AREQUIPA	040101 : AREQUIPA	368	087 : PERSONA ATENDIDA	2,820.37	2,820.33	2,820.33	2,820.33	2,820.33	2,820.33	3,120.33	2,820.33	2,820.33	2,820.33	2,820.33	3,920.33	35,244.00
19AO0000104568	ACERCAMIENTO EMPRESARIAL, BOLSA DE TRABAJO - SEDE CAJAMARCA	060100 : MULTIDISTRITAL	218	087 : PERSONA ATENDIDA	0.00	0.00	2,500.00	2,500.00	2,500.00	2,500.00	2,500.00	2,500.00	2,500.00	3,100.00	0.00	0.00	20,600.00
19AO0000104569	ACERCAMIENTO EMPRESARIAL, BOLSA DE TRABAJO - SEDE CUSCO	010100 : MULTIDISTRITAL	218	087 : PERSONA ATENDIDA	2,820.37	2,820.33	5,320.33	5,320.33	5,320.33	5,320.33	5,620.33	5,320.33	5,320.33	5,320.33	2,820.33	3,720.33	55,044.00
19AO0000104570	ACERCAMIENTO EMPRESARIAL, BOLSA DE TRABAJO - SEDE ICA	110100 : MULTIDISTRITAL	318	087 : PERSONA ATENDIDA	0.00	0.00	2,500.00	0.00	2,500.00	0.00	2,500.00	0.00	2,500.00	2,500.00	2,500.00	3,100.00	18,100.00
19AO0000104571	ACERCAMIENTO EMPRESARIAL, BOLSA DE TRABAJO - SEDE JUNÍN	120100 : MULTIDISTRITAL	218	087 : PERSONA ATENDIDA	0.00	0.00	2,500.00	2,500.00	2,500.00	2,500.00	2,500.00	2,500.00	2,500.00	3,100.00	0.00	0.00	20,600.00
19AO0000104572	ACERCAMIENTO EMPRESARIAL, BOLSA DE TRABAJO - SEDE LA LIBERTAD	130100 : MULTIDISTRITAL	348	087 : PERSONA ATENDIDA	2,820.37	2,820.33	2,820.33	2,820.33	2,820.33	2,820.33	3,120.33	2,820.33	2,820.33	2,820.33	2,820.33	3,720.33	35,044.00
19AO0000104573	ACERCAMIENTO EMPRESARIAL, BOLSA DE TRABAJO - SEDE LAMBAYEQUE	140100 : MULTIDISTRITAL	368	087 : PERSONA ATENDIDA	2,820.37	2,820.33	2,820.33	2,820.33	2,820.33	2,820.33	3,120.33	2,820.33	2,820.33	2,820.33	2,820.33	3,720.33	35,044.00
19AO0000104575	ACERCAMIENTO EMPRESARIAL, BOLSA DE TRABAJO - SEDE LIMA UGC	150100 : MULTIDISTRITAL	1	087 : PERSONA ATENDIDA	62,467.40	62,467.60	62,467.60	92,067.60	150,952.60	126,860.60	74,567.60	62,467.60	62,467.60	62,467.60	62,467.60	65,967.60	947,689.00
19AO0000104576	ACERCAMIENTO EMPRESARIAL, BOLSA DE TRABAJO - SEDE LORETO	160100 : MULTIDISTRITAL	348	087 : PERSONA ATENDIDA	0.00	0.00	2,500.00	2,500.00	2,500.00	2,500.00	2,500.00	2,500.00	2,500.00	3,200.00	0.00	0.00	20,700.00
19AO0000104577	ACERCAMIENTO EMPRESARIAL, BOLSA DE TRABAJO - SEDE MADRE DE DIOS	170100 : MULTIDISTRITAL	218	087 : PERSONA ATENDIDA	0.00	0.00	2,500.00	2,500.00	2,500.00	2,500.00	2,500.00	2,500.00	2,500.00	3,200.00	0.00	0.00	20,700.00
19AO0000104578	ACERCAMIENTO EMPRESARIAL, BOLSA DE TRABAJO - SEDE CERRO DE PASCO	190100 : MULTIDISTRITAL	218	087 : PERSONA ATENDIDA	0.00	0.00	2,500.00	2,500.00	2,500.00	2,500.00	2,500.00	2,500.00	2,500.00	2,500.00	0.00	0.00	20,000.00
19AO0000104579	ACERCAMIENTO EMPRESARIAL, BOLSA DE TRABAJO - SEDE PIURA	200100 : MULTIDISTRITAL	318	087 : PERSONA ATENDIDA	2,820.37	2,820.33	2,820.33	2,820.33	2,820.33	2,820.33	3,120.33	2,820.33	2,820.33	2,820.33	2,820.33	3,820.33	35,144.00
19AO0000104580	ACERCAMIENTO EMPRESARIAL, BOLSA DE	210100 :	348	087 :	0.00	0.00	2,500.00	0.00	2,500.00	0.00	2,500.00	0.00	2,500.00	2,500.00	2,500.00	3,200.00	18,200.00

	TRABAJO - SEDE PUNO	MULTIDISTRITAL		PERSONA ATENDIDA														
19AO0000104581	ACERCAMIENTO EMPRESARIAL, BOLSA DE TRABAJO - SEDE SAN MARTÍN	220100 : MULTIDISTRITAL	218	087 : PERSONA ATENDIDA	0.00	0.00	2,500.00	0.00	2,500.00	0.00	2,500.00	0.00	2,500.00	2,500.00	2,500.00	3,200.00	18,200.00
19AO0000104582	ACERCAMIENTO EMPRESARIAL, BOLSA DE TRABAJO - SEDE UCAYALI	250100 : MULTIDISTRITAL	218	087 : PERSONA ATENDIDA	0.00	0.00	2,500.00	0.00	2,500.00	0.00	2,500.00	0.00	2,500.00	2,500.00	2,500.00	3,200.00	18,200.00
19AO0000104583	ACERCAMIENTO EMPRESARIAL, BOLSA DE TRABAJO - SEDE AMAZONAS	010100 : MULTIDISTRITAL	105	087 : PERSONA ATENDIDA	0.00	0.00	2,500.00	2,500.00	2,500.00	2,500.00	2,500.00	2,500.00	2,500.00	2,500.00	0.00	0.00	20,000.00
19AO0000104584	ACERCAMIENTO EMPRESARIAL, BOLSA DE TRABAJO - SEDE APURÍMAC	030100 : MULTIDISTRITAL	105	087 : PERSONA ATENDIDA	2,820.37	2,820.33	2,820.33	2,820.33	2,820.33	2,820.33	3,120.33	2,820.33	2,820.33	2,820.33	2,820.33	3,120.33	34,444.00
19AO0000104585	ACERCAMIENTO EMPRESARIAL, BOLSA DE TRABAJO - SEDE AYACUCHO	050100 : MULTIDISTRITAL	105	087 : PERSONA ATENDIDA	0.00	0.00	2,500.00	2,500.00	2,500.00	2,500.00	2,500.00	2,500.00	2,500.00	2,500.00	0.00	0.00	20,000.00
19AO0000104586	ACERCAMIENTO EMPRESARIAL, BOLSA DE TRABAJO - SEDE HUÁNUCO	100100 : MULTIDISTRITAL	105	087 : PERSONA ATENDIDA	0.00	0.00	2,500.00	2,500.00	2,500.00	2,500.00	2,500.00	2,500.00	2,500.00	2,500.00	0.00	0.00	20,000.00
19AO0000104587	ACERCAMIENTO EMPRESARIAL, BOLSA DE TRABAJO - SEDE MOQUEGUA	180100 : MULTIDISTRITAL	105	087 : PERSONA ATENDIDA	0.00	0.00	2,500.00	2,500.00	2,500.00	2,500.00	2,500.00	2,500.00	2,500.00	2,500.00	0.00	0.00	20,000.00
19AO0000104588	ACERCAMIENTO EMPRESARIAL, BOLSA DE TRABAJO - SEDE TACNA	230100 : MULTIDISTRITAL	105	087 : PERSONA ATENDIDA	0.00	0.00	2,500.00	0.00	2,500.00	0.00	2,500.00	0.00	2,500.00	2,500.00	2,500.00	2,500.00	17,500.00
19AO0000104589	ACERCAMIENTO EMPRESARIAL, BOLSA DE TRABAJO - SEDE TUMBES	240100 : MULTIDISTRITAL	105	087 : PERSONA ATENDIDA	0.00	0.00	2,500.00	0.00	2,500.00	0.00	2,500.00	0.00	2,500.00	2,500.00	2,500.00	2,500.00	17,500.00
19AO0000104590	ACERCAMIENTO EMPRESARIAL, BOLSA DE TRABAJO - SEDE LIMA - CALLAO	070100 : MULTIDISTRITAL	2,886	087 : PERSONA ATENDIDA	10,086.00	10,086.00	10,086.00	19,086.00	19,086.00	19,086.00	15,986.00	19,086.00	19,586.00	19,586.00	10,086.00	10,986.00	182,832.00
19AO0000104595	ASESORÍA PARA LA BÚSQUEDA DE EMPLEO PARA LA VINCULACIÓN LABORAL - SEDE ANCASH	020100 : MULTIDISTRITAL	368	087 : PERSONA ATENDIDA	0.00	0.00	0.00	0.00	0.00	0.00	0.00	7,817.00	4,972.00	0.00	0.00	0.00	12,789.00
19AO0000104596	ASESORÍA PARA LA BÚSQUEDA DE EMPLEO PARA LA VINCULACIÓN LABORAL - SEDE AREQUIPA	040100 : MULTIDISTRITAL	368	087 : PERSONA ATENDIDA	0.00	0.00	0.00	0.00	0.00	0.00	31,694.00	20,240.00	0.00	0.00	0.00	0.00	51,934.00
19AO0000104597	ASESORÍA PARA LA BÚSQUEDA DE EMPLEO PARA LA VINCULACIÓN LABORAL - SEDE CAJAMARCA	060100 : MULTIDISTRITAL	218	087 : PERSONA ATENDIDA	0.00	0.00	0.00	0.00	0.00	0.00	0.00	12,275.00	5,920.00	0.00	0.00	0.00	18,195.00
19AO0000104598	ASESORÍA PARA LA BÚSQUEDA DE EMPLEO PARA LA VINCULACIÓN LABORAL - SEDE CUSCO	080100 : MULTIDISTRITAL	218	087 : PERSONA ATENDIDA	0.00	0.00	0.00	0.00	0.00	0.00	0.00	24,249.00	19,465.00	0.00	0.00	0.00	43,714.00
19AO0000104599	ASESORÍA PARA LA BÚSQUEDA DE EMPLEO PARA LA VINCULACIÓN LABORAL - SEDE ICA	110100 : MULTIDISTRITAL	318	087 : PERSONA ATENDIDA	0.00	0.00	0.00	0.00	0.00	0.00	0.00	13,303.00	8,140.00	0.00	0.00	0.00	21,443.00
19AO0000104600	ASESORÍA PARA LA BÚSQUEDA DE EMPLEO PARA LA VINCULACIÓN LABORAL - SEDE JUNÍN	120100 : MULTIDISTRITAL	218	087 : PERSONA ATENDIDA	0.00	0.00	0.00	0.00	0.00	0.00	0.00	12,275.00	7,920.00	0.00	0.00	0.00	20,195.00
19AO0000104601	ASESORÍA PARA LA BÚSQUEDA DE EMPLEO PARA LA VINCULACIÓN LABORAL - SEDE LA LIBERTAD	130100 : MULTIDISTRITAL	348	087 : PERSONA ATENDIDA	0.00	0.00	0.00	0.00	0.00	0.00	0.00	25,779.00	10,852.00	0.00	0.00	0.00	36,631.00
19AO0000104602	ASESORÍA PARA LA BÚSQUEDA DE EMPLEO PARA LA VINCULACIÓN LABORAL - SEDE LAMBAYEQUE	140100 : MULTIDISTRITAL	368	087 : PERSONA ATENDIDA	0.00	0.00	0.00	0.00	0.00	0.00	0.00	24,249.00	15,840.00	0.00	0.00	0.00	40,089.00
19AO0000104603	ASESORÍA PARA LA BÚSQUEDA DE EMPLEO PARA LA VINCULACIÓN LABORAL - SEDE LIMA UGC	150000 : MULTIDISTRITAL	1	087 : PERSONA ATENDIDA	3,362.00	3,362.00	3,362.00	22,282.00	9,322.00	19,832.00	4,622.00	10,282.00	7,782.00	3,362.00	6,822.00	6,152.00	100,544.00
19AO0000104604	ASESORÍA PARA LA BÚSQUEDA DE EMPLEO PARA LA VINCULACIÓN LABORAL - SEDE LORETO	160100 : MULTIDISTRITAL	348	087 : PERSONA ATENDIDA	0.00	0.00	0.00	0.00	0.00	0.00	0.00	24,249.00	10,840.00	0.00	0.00	0.00	35,089.00
19AO0000104605	ASESORÍA PARA LA BÚSQUEDA DE EMPLEO PARA LA VINCULACIÓN LABORAL - SEDE MADRE DE DIOS	170100 : MULTIDISTRITAL	218	087 : PERSONA ATENDIDA	0.00	0.00	0.00	0.00	0.00	0.00	0.00	7,884.00	5,016.00	0.00	0.00	0.00	12,900.00
19AO0000104606	ASESORÍA PARA LA BÚSQUEDA DE EMPLEO PARA LA VINCULACIÓN LABORAL - SEDE PASCO	190100 : MULTIDISTRITAL	218	087 : PERSONA ATENDIDA	0.00	0.00	0.00	0.00	0.00	0.00	0.00	7,884.00	5,016.00	0.00	0.00	0.00	12,900.00
19AO0000104607	ASESORÍA PARA LA BÚSQUEDA DE EMPLEO PARA LA VINCULACIÓN LABORAL - SEDE PIURA	200100 : MULTIDISTRITAL	318	087 : PERSONA ATENDIDA	0.00	0.00	0.00	0.00	0.00	0.00	0.00	24,249.00	10,840.00	0.00	0.00	0.00	35,089.00

19AO0000104608	ASESORÍA PARA LA BÚSQUEDA DE EMPLEO PARA LA VINCULACIÓN LABORAL - SEDE PUNO	210100 : MULTIDISTRITAL	348	087 : PERSONA ATENDIDA	0.00	0.00	0.00	0.00	0.00	0.00	0.00	25,779.00	11,852.00	0.00	0.00	0.00	37,631.00
19AO0000104609	ASESORÍA PARA LA BÚSQUEDA DE EMPLEO PARA LA VINCULACIÓN LABORAL - SEDE SAN MARTÍN	220100 : MULTIDISTRITAL	218	087 : PERSONA ATENDIDA	0.00	0.00	0.00	0.00	0.00	0.00	0.00	12,275.00	5,920.00	0.00	0.00	0.00	18,195.00
19AO0000104610	ASESORÍA PARA LA BÚSQUEDA DE EMPLEO PARA LA VINCULACIÓN LABORAL - SEDE UCAYALI	250100 : MULTIDISTRITAL	218	087 : PERSONA ATENDIDA	0.00	0.00	0.00	0.00	0.00	0.00	0.00	7,884.00	5,014.00	0.00	0.00	0.00	12,898.00
19AO0000104611	ASESORÍA PARA LA BÚSQUEDA DE EMPLEO PARA LA VINCULACIÓN LABORAL - SEDE AMAZONAS	010100 : MULTIDISTRITAL	105	087 : PERSONA ATENDIDA	0.00	0.00	0.00	0.00	0.00	0.00	0.00	7,884.00	5,016.00	0.00	0.00	0.00	12,900.00
19AO0000104612	ASESORÍA PARA LA BÚSQUEDA DE EMPLEO PARA LA VINCULACIÓN LABORAL - SEDE APURIMAC	030100 : MULTIDISTRITAL	105	087 : PERSONA ATENDIDA	0.00	0.00	0.00	0.00	0.00	0.00	0.00	7,884.00	5,016.00	0.00	0.00	0.00	12,900.00
19AO0000104613	ASESORÍA PARA LA BÚSQUEDA DE EMPLEO PARA LA VINCULACIÓN LABORAL - SEDE AYACUCHO	050100 : MULTIDISTRITAL	105	087 : PERSONA ATENDIDA	0.00	0.00	0.00	0.00	0.00	0.00	0.00	7,884.00	5,016.00	0.00	0.00	0.00	12,900.00
19AO0000104614	ASESORÍA PARA LA BÚSQUEDA DE EMPLEO PARA LA VINCULACIÓN LABORAL - SEDE HUÁNUCO	100100 : MULTIDISTRITAL	105	087 : PERSONA ATENDIDA	0.00	0.00	0.00	0.00	0.00	0.00	0.00	7,884.00	5,016.00	0.00	0.00	0.00	12,900.00
19AO0000104615	ASESORÍA PARA LA BÚSQUEDA DE EMPLEO PARA LA VINCULACIÓN LABORAL - SEDE MOQUEGUA	180100 : MULTIDISTRITAL	105	087 : PERSONA ATENDIDA	0.00	0.00	0.00	0.00	0.00	0.00	0.00	7,884.00	5,016.00	0.00	0.00	0.00	12,900.00
19AO0000104616	ASESORÍA PARA LA BÚSQUEDA DE EMPLEO PARA LA VINCULACIÓN LABORAL - SEDE TACNA	230100 : MULTIDISTRITAL	105	087 : PERSONA ATENDIDA	0.00	0.00	0.00	0.00	0.00	0.00	0.00	7,884.00	5,016.00	0.00	0.00	0.00	12,900.00
19AO0000104617	ASESORÍA PARA LA BÚSQUEDA DE EMPLEO PARA LA VINCULACIÓN LABORAL - SEDE TUMBES	240100 : MULTIDISTRITAL	105	087 : PERSONA ATENDIDA	0.00	0.00	0.00	0.00	0.00	0.00	0.00	7,884.00	5,016.00	0.00	0.00	0.00	12,900.00
19AO0000104618	ASESORÍA PARA LA BÚSQUEDA DE EMPLEO PARA LA VINCULACIÓN LABORAL - SEDE LIMA - CALLAO	070100 : MULTIDISTRITAL	2,886	087 : PERSONA ATENDIDA	0.00	0.00	0.00	0.00	0.00	206,105.00	82,228.00	0.00	0.00	0.00	0.00	0.00	288,333.00
19AO0000104923	ACERCAMIENTO EMPRESARIAL, BOLSA DE TRABAJO - SEDE ANCASH	020100 : MULTIDISTRITAL	368	087 : PERSONA ATENDIDA	2,820.37	2,820.33	2,820.33	2,820.33	2,820.33	2,820.33	3,120.33	2,820.33	2,820.33	2,820.33	2,820.33	3,178.33	34,502.00
19AO0000104924	ACERCAMIENTO EMPRESARIAL, BOLSA DE TRABAJO - SEDE AREQUIPA	040101 : AREQUIPA	368	087 : PERSONA ATENDIDA	2,820.37	2,820.33	2,820.33	2,820.33	2,820.33	2,820.33	3,120.33	2,820.33	2,820.33	2,820.33	2,820.33	3,920.33	35,244.00
19AO0000104925	ACERCAMIENTO EMPRESARIAL, BOLSA DE TRABAJO - SEDE CAJAMARCA	060100 : MULTIDISTRITAL	218	087 : PERSONA ATENDIDA	0.00	0.00	2,500.00	2,500.00	2,500.00	2,500.00	2,500.00	2,500.00	2,500.00	3,100.00	0.00	0.00	20,600.00
19AO0000104926	ACERCAMIENTO EMPRESARIAL, BOLSA DE TRABAJO - SEDE CUSCO	010100 : MULTIDISTRITAL	218	087 : PERSONA ATENDIDA	2,820.37	2,820.33	5,320.33	5,320.33	5,320.33	5,320.33	5,620.33	5,320.33	5,320.33	5,320.33	2,820.33	3,720.33	55,044.00
19AO0000104927	ACERCAMIENTO EMPRESARIAL, BOLSA DE TRABAJO - SEDE ICA	110100 : MULTIDISTRITAL	318	087 : PERSONA ATENDIDA	0.00	0.00	2,500.00	0.00	2,500.00	0.00	2,500.00	0.00	2,500.00	2,500.00	2,500.00	3,100.00	18,100.00
19AO0000104928	ACERCAMIENTO EMPRESARIAL, BOLSA DE TRABAJO - SEDE JUNÍN	120100 : MULTIDISTRITAL	218	087 : PERSONA ATENDIDA	0.00	0.00	2,500.00	2,500.00	2,500.00	2,500.00	2,500.00	2,500.00	2,500.00	3,100.00	0.00	0.00	20,600.00
19AO0000104929	ACERCAMIENTO EMPRESARIAL, BOLSA DE TRABAJO - SEDE LA LIBERTAD	130100 : MULTIDISTRITAL	348	087 : PERSONA ATENDIDA	2,820.37	2,820.33	2,820.33	2,820.33	2,820.33	2,820.33	3,120.33	2,820.33	2,820.33	2,820.33	2,820.33	3,720.33	35,044.00
19AO0000104930	ACERCAMIENTO EMPRESARIAL, BOLSA DE TRABAJO - SEDE LAMBAYEQUE	140100 : MULTIDISTRITAL	368	087 : PERSONA ATENDIDA	2,820.37	2,820.33	2,820.33	2,820.33	2,820.33	2,820.33	3,120.33	2,820.33	2,820.33	2,820.33	2,820.33	3,720.33	35,044.00
19AO0000104932	ACERCAMIENTO EMPRESARIAL, BOLSA DE TRABAJO - SEDE LIMA UGC	150100 : MULTIDISTRITAL	1	087 : PERSONA ATENDIDA	62,467.40	62,467.60	62,467.60	92,067.60	150,952.60	126,860.60	74,567.60	62,467.60	62,467.60	62,467.60	62,467.60	65,967.60	947,689.00
19AO0000104933	ACERCAMIENTO EMPRESARIAL, BOLSA DE TRABAJO - SEDE LORETO	160100 : MULTIDISTRITAL	348	087 : PERSONA ATENDIDA	0.00	0.00	2,500.00	2,500.00	2,500.00	2,500.00	2,500.00	2,500.00	2,500.00	3,200.00	0.00	0.00	20,700.00
19AO0000104934	ACERCAMIENTO EMPRESARIAL, BOLSA DE TRABAJO - SEDE MADRE DE DIOS	170100 : MULTIDISTRITAL	218	087 : PERSONA ATENDIDA	0.00	0.00	2,500.00	2,500.00	2,500.00	2,500.00	2,500.00	2,500.00	2,500.00	3,200.00	0.00	0.00	20,700.00
19AO0000104935	ACERCAMIENTO EMPRESARIAL, BOLSA DE TRABAJO - SEDE CERRO DE PASCO	190100 : MULTIDISTRITAL	218	087 : PERSONA ATENDIDA	0.00	0.00	2,500.00	2,500.00	2,500.00	2,500.00	2,500.00	2,500.00	2,500.00	2,500.00	0.00	0.00	20,000.00
19AO0000104936	ACERCAMIENTO EMPRESARIAL, BOLSA DE TRABAJO - SEDE PIURA	200100 : MULTIDISTRITAL	318	087 : PERSONA	2,820.37	2,820.33	2,820.33	2,820.33	2,820.33	2,820.33	3,120.33	2,820.33	2,820.33	2,820.33	2,820.33	3,820.33	35,144.00

					ATENDIDA													
19AO0000104937	ACERCAMIENTO EMPRESARIAL, BOLSA DE TRABAJO - SEDE PUNO	210100 : MULTIDISTRITAL	348	087 : PERSONA ATENDIDA	0.00	0.00	2,500.00	0.00	2,500.00	0.00	2,500.00	0.00	2,500.00	2,500.00	2,500.00	3,200.00	18,200.00
19AO0000104938	ACERCAMIENTO EMPRESARIAL, BOLSA DE TRABAJO - SEDE SAN MARTÍN	220100 : MULTIDISTRITAL	218	087 : PERSONA ATENDIDA	0.00	0.00	2,500.00	0.00	2,500.00	0.00	2,500.00	0.00	2,500.00	2,500.00	2,500.00	3,200.00	18,200.00
19AO0000104939	ACERCAMIENTO EMPRESARIAL, BOLSA DE TRABAJO - SEDE UCAYALI	250100 : MULTIDISTRITAL	218	087 : PERSONA ATENDIDA	0.00	0.00	2,500.00	0.00	2,500.00	0.00	2,500.00	0.00	2,500.00	2,500.00	2,500.00	3,200.00	18,200.00
19AO0000104940	ACERCAMIENTO EMPRESARIAL, BOLSA DE TRABAJO - SEDE AMAZONAS	010100 : MULTIDISTRITAL	105	087 : PERSONA ATENDIDA	0.00	0.00	2,500.00	2,500.00	2,500.00	2,500.00	2,500.00	2,500.00	2,500.00	2,500.00	0.00	0.00	20,000.00
19AO0000104941	ACERCAMIENTO EMPRESARIAL, BOLSA DE TRABAJO - SEDE APURÍMAC	030100 : MULTIDISTRITAL	105	087 : PERSONA ATENDIDA	2,820.37	2,820.33	2,820.33	2,820.33	2,820.33	2,820.33	3,120.33	2,820.33	2,820.33	2,820.33	2,820.33	3,120.33	34,444.00
19AO0000104942	ACERCAMIENTO EMPRESARIAL, BOLSA DE TRABAJO - SEDE AYACUCHO	050100 : MULTIDISTRITAL	105	087 : PERSONA ATENDIDA	0.00	0.00	2,500.00	2,500.00	2,500.00	2,500.00	2,500.00	2,500.00	2,500.00	2,500.00	0.00	0.00	20,000.00
19AO0000104943	ACERCAMIENTO EMPRESARIAL, BOLSA DE TRABAJO - SEDE HUÁNUCO	100100 : MULTIDISTRITAL	105	087 : PERSONA ATENDIDA	0.00	0.00	2,500.00	2,500.00	2,500.00	2,500.00	2,500.00	2,500.00	2,500.00	2,500.00	0.00	0.00	20,000.00
19AO0000104944	ACERCAMIENTO EMPRESARIAL, BOLSA DE TRABAJO - SEDE MOQUEGUA	180100 : MULTIDISTRITAL	105	087 : PERSONA ATENDIDA	0.00	0.00	2,500.00	2,500.00	2,500.00	2,500.00	2,500.00	2,500.00	2,500.00	2,500.00	0.00	0.00	20,000.00
19AO0000104945	ACERCAMIENTO EMPRESARIAL, BOLSA DE TRABAJO - SEDE TACNA	230100 : MULTIDISTRITAL	105	087 : PERSONA ATENDIDA	0.00	0.00	2,500.00	0.00	2,500.00	0.00	2,500.00	0.00	2,500.00	2,500.00	2,500.00	2,500.00	17,500.00
19AO0000104946	ACERCAMIENTO EMPRESARIAL, BOLSA DE TRABAJO - SEDE TUMBES	240100 : MULTIDISTRITAL	105	087 : PERSONA ATENDIDA	0.00	0.00	2,500.00	0.00	2,500.00	0.00	2,500.00	0.00	2,500.00	2,500.00	2,500.00	2,500.00	17,500.00
19AO0000104947	ACERCAMIENTO EMPRESARIAL, BOLSA DE TRABAJO - SEDE LIMA - CALLAO	070100 : MULTIDISTRITAL	2,886	087 : PERSONA ATENDIDA	10,086.00	10,086.00	10,086.00	19,086.00	19,086.00	19,086.00	15,986.00	19,086.00	19,586.00	19,586.00	10,086.00	10,986.00	182,832.00
19AO0000104952	ASESORÍA PARA LA BÚSQUEDA DE EMPLEO PARA LA VINCULACIÓN LABORAL - SEDE ANCASH	020100 : MULTIDISTRITAL	368	087 : PERSONA ATENDIDA	0.00	0.00	0.00	0.00	0.00	0.00	0.00	7,817.00	4,972.00	0.00	0.00	0.00	12,789.00
19AO0000104953	ASESORÍA PARA LA BÚSQUEDA DE EMPLEO PARA LA VINCULACIÓN LABORAL - SEDE AREQUIPA	040100 : MULTIDISTRITAL	368	087 : PERSONA ATENDIDA	0.00	0.00	0.00	0.00	0.00	0.00	31,694.00	20,240.00	0.00	0.00	0.00	0.00	51,934.00
19AO0000104954	ASESORÍA PARA LA BÚSQUEDA DE EMPLEO PARA LA VINCULACIÓN LABORAL - SEDE CAJAMARCA	060100 : MULTIDISTRITAL	218	087 : PERSONA ATENDIDA	0.00	0.00	0.00	0.00	0.00	0.00	0.00	12,275.00	5,920.00	0.00	0.00	0.00	18,195.00
19AO0000104955	ASESORÍA PARA LA BÚSQUEDA DE EMPLEO PARA LA VINCULACIÓN LABORAL - SEDE CUSCO	080100 : MULTIDISTRITAL	218	087 : PERSONA ATENDIDA	0.00	0.00	0.00	0.00	0.00	0.00	0.00	24,249.00	19,465.00	0.00	0.00	0.00	43,714.00
19AO0000104956	ASESORÍA PARA LA BÚSQUEDA DE EMPLEO PARA LA VINCULACIÓN LABORAL - SEDE ICA	110100 : MULTIDISTRITAL	318	087 : PERSONA ATENDIDA	0.00	0.00	0.00	0.00	0.00	0.00	0.00	13,303.00	8,140.00	0.00	0.00	0.00	21,443.00
19AO0000104957	ASESORÍA PARA LA BÚSQUEDA DE EMPLEO PARA LA VINCULACIÓN LABORAL - SEDE JUNÍN	120100 : MULTIDISTRITAL	218	087 : PERSONA ATENDIDA	0.00	0.00	0.00	0.00	0.00	0.00	0.00	12,275.00	7,920.00	0.00	0.00	0.00	20,195.00
19AO0000104958	ASESORÍA PARA LA BÚSQUEDA DE EMPLEO PARA LA VINCULACIÓN LABORAL - SEDE LA LIBERTAD	130100 : MULTIDISTRITAL	348	087 : PERSONA ATENDIDA	0.00	0.00	0.00	0.00	0.00	0.00	0.00	25,779.00	10,852.00	0.00	0.00	0.00	36,631.00
19AO0000104959	ASESORÍA PARA LA BÚSQUEDA DE EMPLEO PARA LA VINCULACIÓN LABORAL - SEDE LAMBAYEQUE	140100 : MULTIDISTRITAL	368	087 : PERSONA ATENDIDA	0.00	0.00	0.00	0.00	0.00	0.00	0.00	24,249.00	15,840.00	0.00	0.00	0.00	40,089.00
19AO0000104960	ASESORÍA PARA LA BÚSQUEDA DE EMPLEO PARA LA VINCULACIÓN LABORAL - SEDE LIMA UGC	150000 : MULTIDISTRITAL	1	087 : PERSONA ATENDIDA	3,362.00	3,362.00	3,362.00	22,282.00	9,322.00	19,832.00	4,622.00	10,282.00	7,782.00	3,362.00	6,822.00	6,152.00	100,544.00
19AO0000104961	ASESORÍA PARA LA BÚSQUEDA DE EMPLEO PARA LA VINCULACIÓN LABORAL - SEDE LORETO	160100 : MULTIDISTRITAL	348	087 : PERSONA ATENDIDA	0.00	0.00	0.00	0.00	0.00	0.00	0.00	24,249.00	10,840.00	0.00	0.00	0.00	35,089.00
19AO0000104962	ASESORÍA PARA LA BÚSQUEDA DE EMPLEO PARA LA VINCULACIÓN LABORAL - SEDE MADRE DE DIOS	170100 : MULTIDISTRITAL	218	087 : PERSONA ATENDIDA	0.00	0.00	0.00	0.00	0.00	0.00	0.00	7,884.00	5,016.00	0.00	0.00	0.00	12,900.00
19AO0000104963	ASESORÍA PARA LA BÚSQUEDA DE EMPLEO PARA LA VINCULACIÓN LABORAL - SEDE PASCO	190100 : MULTIDISTRITAL	218	087 : PERSONA ATENDIDA	0.00	0.00	0.00	0.00	0.00	0.00	0.00	7,884.00	5,016.00	0.00	0.00	0.00	12,900.00
19AO0000104964	ASESORÍA PARA LA BÚSQUEDA DE EMPLEO	200100 :	318	087 :	0.00	0.00	0.00	0.00	0.00	0.00	0.00	24,249.00	10,840.00	0.00	0.00	0.00	35,089.00

	PARA LA VINCULACIÓN LABORAL - SEDE PIURA	MULTIDISTRITAL		PERSONA ATENDIDA														
19AO0000104965	ASESORÍA PARA LA BÚSQUEDA DE EMPLEO PARA LA VINCULACIÓN LABORAL - SEDE PUNO	210100 : MULTIDISTRITAL	348	087 : PERSONA ATENDIDA	0.00	0.00	0.00	0.00	0.00	0.00	0.00	25,779.00	11,852.00	0.00	0.00	0.00	37,631.00
19AO0000104966	ASESORÍA PARA LA BÚSQUEDA DE EMPLEO PARA LA VINCULACIÓN LABORAL - SEDE SAN MARTÍN	220100 : MULTIDISTRITAL	218	087 : PERSONA ATENDIDA	0.00	0.00	0.00	0.00	0.00	0.00	0.00	12,275.00	5,920.00	0.00	0.00	0.00	18,195.00
19AO0000104967	ASESORÍA PARA LA BÚSQUEDA DE EMPLEO PARA LA VINCULACIÓN LABORAL - SEDE UCAYALI	250100 : MULTIDISTRITAL	218	087 : PERSONA ATENDIDA	0.00	0.00	0.00	0.00	0.00	0.00	0.00	7,884.00	5,014.00	0.00	0.00	0.00	12,898.00
19AO0000104968	ASESORÍA PARA LA BÚSQUEDA DE EMPLEO PARA LA VINCULACIÓN LABORAL - SEDE AMAZONAS	010100 : MULTIDISTRITAL	105	087 : PERSONA ATENDIDA	0.00	0.00	0.00	0.00	0.00	0.00	0.00	7,884.00	5,016.00	0.00	0.00	0.00	12,900.00
19AO0000104969	ASESORÍA PARA LA BÚSQUEDA DE EMPLEO PARA LA VINCULACIÓN LABORAL - SEDE APURÍMAC	030100 : MULTIDISTRITAL	105	087 : PERSONA ATENDIDA	0.00	0.00	0.00	0.00	0.00	0.00	0.00	7,884.00	5,016.00	0.00	0.00	0.00	12,900.00
19AO0000104970	ASESORÍA PARA LA BÚSQUEDA DE EMPLEO PARA LA VINCULACIÓN LABORAL - SEDE AYACUCHO	050100 : MULTIDISTRITAL	105	087 : PERSONA ATENDIDA	0.00	0.00	0.00	0.00	0.00	0.00	0.00	7,884.00	5,016.00	0.00	0.00	0.00	12,900.00
19AO0000104971	ASESORÍA PARA LA BÚSQUEDA DE EMPLEO PARA LA VINCULACIÓN LABORAL - SEDE HUÁNUCO	100100 : MULTIDISTRITAL	105	087 : PERSONA ATENDIDA	0.00	0.00	0.00	0.00	0.00	0.00	0.00	7,884.00	5,016.00	0.00	0.00	0.00	12,900.00
19AO0000104972	ASESORÍA PARA LA BÚSQUEDA DE EMPLEO PARA LA VINCULACIÓN LABORAL - SEDE MOQUEGUA	180100 : MULTIDISTRITAL	105	087 : PERSONA ATENDIDA	0.00	0.00	0.00	0.00	0.00	0.00	0.00	7,884.00	5,016.00	0.00	0.00	0.00	12,900.00
19AO0000104973	ASESORÍA PARA LA BÚSQUEDA DE EMPLEO PARA LA VINCULACIÓN LABORAL - SEDE TACNA	230100 : MULTIDISTRITAL	105	087 : PERSONA ATENDIDA	0.00	0.00	0.00	0.00	0.00	0.00	0.00	7,884.00	5,016.00	0.00	0.00	0.00	12,900.00
19AO0000104974	ASESORÍA PARA LA BÚSQUEDA DE EMPLEO PARA LA VINCULACIÓN LABORAL - SEDE TUMBES	240100 : MULTIDISTRITAL	105	087 : PERSONA ATENDIDA	0.00	0.00	0.00	0.00	0.00	0.00	0.00	7,884.00	5,016.00	0.00	0.00	0.00	12,900.00
19AO0000104975	ASESORÍA PARA LA BÚSQUEDA DE EMPLEO PARA LA VINCULACIÓN LABORAL - SEDE LIMA - CALLAO	070100 : MULTIDISTRITAL	2,886	087 : PERSONA ATENDIDA	0.00	0.00	0.00	0.00	0.00	206,105.00	82,228.00	0.00	0.00	0.00	0.00	0.00	288,333.00
19AO0000105461	ACERCAMIENTO EMPRESARIAL, BOLSA DE TRABAJO - SEDE ANCASH	020100 : MULTIDISTRITAL	368	087 : PERSONA ATENDIDA	2,820.37	2,820.33	2,820.33	2,820.33	2,820.33	2,820.33	3,120.33	2,820.33	2,820.33	2,820.33	2,820.33	3,178.33	34,502.00
19AO0000105462	ACERCAMIENTO EMPRESARIAL, BOLSA DE TRABAJO - SEDE AREQUIPA	040101 : AREQUIPA	368	087 : PERSONA ATENDIDA	2,820.37	2,820.33	2,820.33	2,820.33	2,820.33	2,820.33	3,120.33	2,820.33	2,820.33	2,820.33	2,820.33	3,920.33	35,244.00
19AO0000105463	ACERCAMIENTO EMPRESARIAL, BOLSA DE TRABAJO - SEDE CAJAMARCA	060100 : MULTIDISTRITAL	218	087 : PERSONA ATENDIDA	0.00	0.00	2,500.00	2,500.00	2,500.00	2,500.00	2,500.00	2,500.00	2,500.00	3,100.00	0.00	0.00	20,600.00
19AO0000105464	ACERCAMIENTO EMPRESARIAL, BOLSA DE TRABAJO - SEDE CUSCO	010100 : MULTIDISTRITAL	218	087 : PERSONA ATENDIDA	2,820.37	2,820.33	5,320.33	5,320.33	5,320.33	5,320.33	5,620.33	5,320.33	5,320.33	5,320.33	2,820.33	3,720.33	55,044.00
19AO0000105465	ACERCAMIENTO EMPRESARIAL, BOLSA DE TRABAJO - SEDE ICA	110100 : MULTIDISTRITAL	318	087 : PERSONA ATENDIDA	0.00	0.00	2,500.00	0.00	2,500.00	0.00	2,500.00	0.00	2,500.00	2,500.00	2,500.00	3,100.00	18,100.00
19AO0000105466	ACERCAMIENTO EMPRESARIAL, BOLSA DE TRABAJO - SEDE JUNÍN	120100 : MULTIDISTRITAL	218	087 : PERSONA ATENDIDA	0.00	0.00	2,500.00	2,500.00	2,500.00	2,500.00	2,500.00	2,500.00	2,500.00	3,100.00	0.00	0.00	20,600.00
19AO0000105467	ACERCAMIENTO EMPRESARIAL, BOLSA DE TRABAJO - SEDE LA LIBERTAD	130100 : MULTIDISTRITAL	348	087 : PERSONA ATENDIDA	2,820.37	2,820.33	2,820.33	2,820.33	2,820.33	2,820.33	3,120.33	2,820.33	2,820.33	2,820.33	2,820.33	3,720.33	35,044.00
19AO0000105468	ACERCAMIENTO EMPRESARIAL, BOLSA DE TRABAJO - SEDE LAMBAYEQUE	140100 : MULTIDISTRITAL	368	087 : PERSONA ATENDIDA	2,820.37	2,820.33	2,820.33	2,820.33	2,820.33	2,820.33	3,120.33	2,820.33	2,820.33	2,820.33	2,820.33	3,720.33	35,044.00
19AO0000105470	ACERCAMIENTO EMPRESARIAL, BOLSA DE TRABAJO - SEDE LIMA UGC	150100 : MULTIDISTRITAL	1	087 : PERSONA ATENDIDA	62,467.40	62,467.60	62,467.60	92,067.60	150,952.60	126,860.60	74,567.60	62,467.60	62,467.60	62,467.60	62,467.60	65,967.60	947,689.00
19AO0000105471	ACERCAMIENTO EMPRESARIAL, BOLSA DE TRABAJO - SEDE LORETO	160100 : MULTIDISTRITAL	348	087 : PERSONA ATENDIDA	0.00	0.00	2,500.00	2,500.00	2,500.00	2,500.00	2,500.00	2,500.00	2,500.00	3,200.00	0.00	0.00	20,700.00
19AO0000105472	ACERCAMIENTO EMPRESARIAL, BOLSA DE TRABAJO - SEDE MADRE DE DIOS	170100 : MULTIDISTRITAL	218	087 : PERSONA ATENDIDA	0.00	0.00	2,500.00	2,500.00	2,500.00	2,500.00	2,500.00	2,500.00	2,500.00	3,200.00	0.00	0.00	20,700.00
19AO0000105473	ACERCAMIENTO EMPRESARIAL, BOLSA DE TRABAJO - SEDE CERRO DE PASCO	190100 : MULTIDISTRITAL	218	087 : PERSONA ATENDIDA	0.00	0.00	2,500.00	2,500.00	2,500.00	2,500.00	2,500.00	2,500.00	2,500.00	2,500.00	0.00	0.00	20,000.00

19AO0000105474	ACERCAMIENTO EMPRESARIAL, BOLSA DE TRABAJO - SEDE PIURA	200100 : MULTIDISTRITAL	318	087 : PERSONA ATENDIDA	2,820.37	2,820.33	2,820.33	2,820.33	2,820.33	2,820.33	3,120.33	2,820.33	2,820.33	2,820.33	2,820.33	3,820.33	35,144.00
19AO0000105475	ACERCAMIENTO EMPRESARIAL, BOLSA DE TRABAJO - SEDE PUNO	210100 : MULTIDISTRITAL	348	087 : PERSONA ATENDIDA	0.00	0.00	2,500.00	0.00	2,500.00	0.00	2,500.00	0.00	2,500.00	2,500.00	2,500.00	3,200.00	18,200.00
19AO0000105476	ACERCAMIENTO EMPRESARIAL, BOLSA DE TRABAJO - SEDE SAN MARTÍN	220100 : MULTIDISTRITAL	218	087 : PERSONA ATENDIDA	0.00	0.00	2,500.00	0.00	2,500.00	0.00	2,500.00	0.00	2,500.00	2,500.00	2,500.00	3,200.00	18,200.00
19AO0000105477	ACERCAMIENTO EMPRESARIAL, BOLSA DE TRABAJO - SEDE UCAYALI	250100 : MULTIDISTRITAL	218	087 : PERSONA ATENDIDA	0.00	0.00	2,500.00	0.00	2,500.00	0.00	2,500.00	0.00	2,500.00	2,500.00	2,500.00	3,200.00	18,200.00
19AO0000105478	ACERCAMIENTO EMPRESARIAL, BOLSA DE TRABAJO - SEDE AMAZONAS	010100 : MULTIDISTRITAL	105	087 : PERSONA ATENDIDA	0.00	0.00	2,500.00	2,500.00	2,500.00	2,500.00	2,500.00	2,500.00	2,500.00	2,500.00	0.00	0.00	20,000.00
19AO0000105479	ACERCAMIENTO EMPRESARIAL, BOLSA DE TRABAJO - SEDE APURÍMAC	030100 : MULTIDISTRITAL	105	087 : PERSONA ATENDIDA	2,820.37	2,820.33	2,820.33	2,820.33	2,820.33	2,820.33	3,120.33	2,820.33	2,820.33	2,820.33	2,820.33	3,120.33	34,444.00
19AO0000105480	ACERCAMIENTO EMPRESARIAL, BOLSA DE TRABAJO - SEDE AYACUCHO	050100 : MULTIDISTRITAL	105	087 : PERSONA ATENDIDA	0.00	0.00	2,500.00	2,500.00	2,500.00	2,500.00	2,500.00	2,500.00	2,500.00	2,500.00	0.00	0.00	20,000.00
19AO0000105481	ACERCAMIENTO EMPRESARIAL, BOLSA DE TRABAJO - SEDE HUÁNUCO	100100 : MULTIDISTRITAL	105	087 : PERSONA ATENDIDA	0.00	0.00	2,500.00	2,500.00	2,500.00	2,500.00	2,500.00	2,500.00	2,500.00	2,500.00	0.00	0.00	20,000.00
19AO0000105482	ACERCAMIENTO EMPRESARIAL, BOLSA DE TRABAJO - SEDE MOQUEGUA	180100 : MULTIDISTRITAL	105	087 : PERSONA ATENDIDA	0.00	0.00	2,500.00	2,500.00	2,500.00	2,500.00	2,500.00	2,500.00	2,500.00	2,500.00	0.00	0.00	20,000.00
19AO0000105483	ACERCAMIENTO EMPRESARIAL, BOLSA DE TRABAJO - SEDE TACNA	230100 : MULTIDISTRITAL	105	087 : PERSONA ATENDIDA	0.00	0.00	2,500.00	0.00	2,500.00	0.00	2,500.00	0.00	2,500.00	2,500.00	2,500.00	2,500.00	17,500.00
19AO0000105484	ACERCAMIENTO EMPRESARIAL, BOLSA DE TRABAJO - SEDE TUMBES	240100 : MULTIDISTRITAL	105	087 : PERSONA ATENDIDA	0.00	0.00	2,500.00	0.00	2,500.00	0.00	2,500.00	0.00	2,500.00	2,500.00	2,500.00	2,500.00	17,500.00
19AO0000105485	ACERCAMIENTO EMPRESARIAL, BOLSA DE TRABAJO - SEDE LIMA - CALLAO	070100 : MULTIDISTRITAL	2,886	087 : PERSONA ATENDIDA	10,086.00	10,086.00	10,086.00	19,086.00	19,086.00	19,086.00	15,986.00	19,086.00	19,586.00	19,586.00	10,086.00	10,986.00	182,832.00
19AO0000105490	ASESORÍA PARA LA BÚSQUEDA DE EMPLEO PARA LA VINCULACIÓN LABORAL - SEDE ANCASH	020100 : MULTIDISTRITAL	368	087 : PERSONA ATENDIDA	0.00	0.00	0.00	0.00	0.00	0.00	0.00	7,817.00	4,972.00	0.00	0.00	0.00	12,789.00
19AO0000105491	ASESORÍA PARA LA BÚSQUEDA DE EMPLEO PARA LA VINCULACIÓN LABORAL - SEDE AREQUIPA	040100 : MULTIDISTRITAL	368	087 : PERSONA ATENDIDA	0.00	0.00	0.00	0.00	0.00	0.00	31,694.00	20,240.00	0.00	0.00	0.00	0.00	51,934.00
19AO0000105492	ASESORÍA PARA LA BÚSQUEDA DE EMPLEO PARA LA VINCULACIÓN LABORAL - SEDE CAJAMARCA	060100 : MULTIDISTRITAL	218	087 : PERSONA ATENDIDA	0.00	0.00	0.00	0.00	0.00	0.00	0.00	12,275.00	5,920.00	0.00	0.00	0.00	18,195.00
19AO0000105493	ASESORÍA PARA LA BÚSQUEDA DE EMPLEO PARA LA VINCULACIÓN LABORAL - SEDE CUSCO	080100 : MULTIDISTRITAL	218	087 : PERSONA ATENDIDA	0.00	0.00	0.00	0.00	0.00	0.00	0.00	24,249.00	19,465.00	0.00	0.00	0.00	43,714.00
19AO0000105494	ASESORÍA PARA LA BÚSQUEDA DE EMPLEO PARA LA VINCULACIÓN LABORAL - SEDE ICA	110100 : MULTIDISTRITAL	318	087 : PERSONA ATENDIDA	0.00	0.00	0.00	0.00	0.00	0.00	0.00	13,303.00	8,140.00	0.00	0.00	0.00	21,443.00
19AO0000105495	ASESORÍA PARA LA BÚSQUEDA DE EMPLEO PARA LA VINCULACIÓN LABORAL - SEDE JUNÍN	120100 : MULTIDISTRITAL	218	087 : PERSONA ATENDIDA	0.00	0.00	0.00	0.00	0.00	0.00	0.00	12,275.00	7,920.00	0.00	0.00	0.00	20,195.00
19AO0000105496	ASESORÍA PARA LA BÚSQUEDA DE EMPLEO PARA LA VINCULACIÓN LABORAL - SEDE LA LIBERTAD	130100 : MULTIDISTRITAL	348	087 : PERSONA ATENDIDA	0.00	0.00	0.00	0.00	0.00	0.00	0.00	25,779.00	10,852.00	0.00	0.00	0.00	36,631.00
19AO0000105497	ASESORÍA PARA LA BÚSQUEDA DE EMPLEO PARA LA VINCULACIÓN LABORAL - SEDE LAMBAYEQUE	140100 : MULTIDISTRITAL	368	087 : PERSONA ATENDIDA	0.00	0.00	0.00	0.00	0.00	0.00	0.00	24,249.00	15,840.00	0.00	0.00	0.00	40,089.00
19AO0000105498	ASESORÍA PARA LA BÚSQUEDA DE EMPLEO PARA LA VINCULACIÓN LABORAL - SEDE LIMA UGC	150000 : MULTIDISTRITAL	1	087 : PERSONA ATENDIDA	3,362.00	3,362.00	3,362.00	22,282.00	9,322.00	19,832.00	4,622.00	10,282.00	7,782.00	3,362.00	6,822.00	6,152.00	100,544.00
19AO0000105499	ASESORÍA PARA LA BÚSQUEDA DE EMPLEO PARA LA VINCULACIÓN LABORAL - SEDE LORETO	160100 : MULTIDISTRITAL	348	087 : PERSONA ATENDIDA	0.00	0.00	0.00	0.00	0.00	0.00	0.00	24,249.00	10,840.00	0.00	0.00	0.00	35,089.00
19AO0000105500	ASESORÍA PARA LA BÚSQUEDA DE EMPLEO PARA LA VINCULACIÓN LABORAL - SEDE MADRE DE DIOS	170100 : MULTIDISTRITAL	218	087 : PERSONA ATENDIDA	0.00	0.00	0.00	0.00	0.00	0.00	0.00	7,884.00	5,016.00	0.00	0.00	0.00	12,900.00
19AO0000105501	ASESORÍA PARA LA BÚSQUEDA DE EMPLEO PARA LA VINCULACIÓN LABORAL - SEDE	190100 : MULTIDISTRITAL	218	087 : PERSONA	0.00	0.00	0.00	0.00	0.00	0.00	0.00	7,884.00	5,016.00	0.00	0.00	0.00	12,900.00

	PASCO				ATENDIDA													
19AO0000105502	ASESORÍA PARA LA BÚSQUEDA DE EMPLEO PARA LA VINCULACIÓN LABORAL - SEDE PIURA	200100 : MULTIDISTRITAL	318	087 : PERSONA ATENDIDA	0.00	0.00	0.00	0.00	0.00	0.00	0.00	24,249.00	10,840.00	0.00	0.00	0.00	35,089.00
19AO0000105503	ASESORÍA PARA LA BÚSQUEDA DE EMPLEO PARA LA VINCULACIÓN LABORAL - SEDE PUNO	210100 : MULTIDISTRITAL	348	087 : PERSONA ATENDIDA	0.00	0.00	0.00	0.00	0.00	0.00	0.00	25,779.00	11,852.00	0.00	0.00	0.00	37,631.00
19AO0000105504	ASESORÍA PARA LA BÚSQUEDA DE EMPLEO PARA LA VINCULACIÓN LABORAL - SEDE SAN MARTÍN	220100 : MULTIDISTRITAL	218	087 : PERSONA ATENDIDA	0.00	0.00	0.00	0.00	0.00	0.00	0.00	12,275.00	5,920.00	0.00	0.00	0.00	18,195.00
19AO0000105505	ASESORÍA PARA LA BÚSQUEDA DE EMPLEO PARA LA VINCULACIÓN LABORAL - SEDE UCAYALI	250100 : MULTIDISTRITAL	218	087 : PERSONA ATENDIDA	0.00	0.00	0.00	0.00	0.00	0.00	0.00	7,884.00	5,014.00	0.00	0.00	0.00	12,898.00
19AO0000105506	ASESORÍA PARA LA BÚSQUEDA DE EMPLEO PARA LA VINCULACIÓN LABORAL - SEDE AMAZONAS	010100 : MULTIDISTRITAL	105	087 : PERSONA ATENDIDA	0.00	0.00	0.00	0.00	0.00	0.00	0.00	7,884.00	5,016.00	0.00	0.00	0.00	12,900.00
19AO0000105507	ASESORÍA PARA LA BÚSQUEDA DE EMPLEO PARA LA VINCULACIÓN LABORAL - SEDE APURIMAC	030100 : MULTIDISTRITAL	105	087 : PERSONA ATENDIDA	0.00	0.00	0.00	0.00	0.00	0.00	0.00	7,884.00	5,016.00	0.00	0.00	0.00	12,900.00
19AO0000105508	ASESORÍA PARA LA BÚSQUEDA DE EMPLEO PARA LA VINCULACIÓN LABORAL - SEDE AYACUCHO	050100 : MULTIDISTRITAL	105	087 : PERSONA ATENDIDA	0.00	0.00	0.00	0.00	0.00	0.00	0.00	7,884.00	5,016.00	0.00	0.00	0.00	12,900.00
19AO0000105509	ASESORÍA PARA LA BÚSQUEDA DE EMPLEO PARA LA VINCULACIÓN LABORAL - SEDE HUÁNUCO	100100 : MULTIDISTRITAL	105	087 : PERSONA ATENDIDA	0.00	0.00	0.00	0.00	0.00	0.00	0.00	7,884.00	5,016.00	0.00	0.00	0.00	12,900.00
19AO0000105510	ASESORÍA PARA LA BÚSQUEDA DE EMPLEO PARA LA VINCULACIÓN LABORAL - SEDE MOQUEGUA	180100 : MULTIDISTRITAL	105	087 : PERSONA ATENDIDA	0.00	0.00	0.00	0.00	0.00	0.00	0.00	7,884.00	5,016.00	0.00	0.00	0.00	12,900.00
19AO0000105511	ASESORÍA PARA LA BÚSQUEDA DE EMPLEO PARA LA VINCULACIÓN LABORAL - SEDE TACNA	230100 : MULTIDISTRITAL	105	087 : PERSONA ATENDIDA	0.00	0.00	0.00	0.00	0.00	0.00	0.00	7,884.00	5,016.00	0.00	0.00	0.00	12,900.00
19AO0000105512	ASESORÍA PARA LA BÚSQUEDA DE EMPLEO PARA LA VINCULACIÓN LABORAL - SEDE TUMBES	240100 : MULTIDISTRITAL	105	087 : PERSONA ATENDIDA	0.00	0.00	0.00	0.00	0.00	0.00	0.00	7,884.00	5,016.00	0.00	0.00	0.00	12,900.00
19AO0000105513	ASESORÍA PARA LA BÚSQUEDA DE EMPLEO PARA LA VINCULACIÓN LABORAL - SEDE LIMA - CALLAO	070100 : MULTIDISTRITAL	2,886	087 : PERSONA ATENDIDA	0.00	0.00	0.00	0.00	0.00	206,105.00	82,228.00	0.00	0.00	0.00	0.00	0.00	288,333.00
19AO0000105880	ACERCAMIENTO EMPRESARIAL, BOLSA DE TRABAJO - SEDE ANCASH	020100 : MULTIDISTRITAL	368	087 : PERSONA ATENDIDA	2,820.37	2,820.33	2,820.33	2,820.33	2,820.33	2,820.33	3,120.33	2,820.33	2,820.33	2,820.33	2,820.33	3,178.33	34,502.00
19AO0000105881	ACERCAMIENTO EMPRESARIAL, BOLSA DE TRABAJO - SEDE AREQUIPA	040101 : AREQUIPA	368	087 : PERSONA ATENDIDA	2,820.37	2,820.33	2,820.33	2,820.33	2,820.33	2,820.33	3,120.33	2,820.33	2,820.33	2,820.33	2,820.33	3,920.33	35,244.00
19AO0000105882	ACERCAMIENTO EMPRESARIAL, BOLSA DE TRABAJO - SEDE CAJAMARCA	060100 : MULTIDISTRITAL	218	087 : PERSONA ATENDIDA	0.00	0.00	2,500.00	2,500.00	2,500.00	2,500.00	2,500.00	2,500.00	2,500.00	3,100.00	0.00	0.00	20,600.00
19AO0000105883	ACERCAMIENTO EMPRESARIAL, BOLSA DE TRABAJO - SEDE CUSCO	010100 : MULTIDISTRITAL	218	087 : PERSONA ATENDIDA	2,820.37	2,820.33	5,320.33	5,320.33	5,320.33	5,320.33	5,620.33	5,320.33	5,320.33	5,320.33	2,820.33	3,720.33	55,044.00
19AO0000105884	ACERCAMIENTO EMPRESARIAL, BOLSA DE TRABAJO - SEDE ICA	110100 : MULTIDISTRITAL	318	087 : PERSONA ATENDIDA	0.00	0.00	2,500.00	0.00	2,500.00	0.00	2,500.00	0.00	2,500.00	2,500.00	2,500.00	3,100.00	18,100.00
19AO0000105885	ACERCAMIENTO EMPRESARIAL, BOLSA DE TRABAJO - SEDE JUNÍN	120100 : MULTIDISTRITAL	218	087 : PERSONA ATENDIDA	0.00	0.00	2,500.00	2,500.00	2,500.00	2,500.00	2,500.00	2,500.00	2,500.00	3,100.00	0.00	0.00	20,600.00
19AO0000105886	ACERCAMIENTO EMPRESARIAL, BOLSA DE TRABAJO - SEDE LA LIBERTAD	130100 : MULTIDISTRITAL	348	087 : PERSONA ATENDIDA	2,820.37	2,820.33	2,820.33	2,820.33	2,820.33	2,820.33	3,120.33	2,820.33	2,820.33	2,820.33	2,820.33	3,720.33	35,044.00
19AO0000105887	ACERCAMIENTO EMPRESARIAL, BOLSA DE TRABAJO - SEDE LAMBAYEQUE	140100 : MULTIDISTRITAL	368	087 : PERSONA ATENDIDA	2,820.37	2,820.33	2,820.33	2,820.33	2,820.33	2,820.33	3,120.33	2,820.33	2,820.33	2,820.33	2,820.33	3,720.33	35,044.00
19AO0000105889	ACERCAMIENTO EMPRESARIAL, BOLSA DE TRABAJO - SEDE LIMA UGC	150100 : MULTIDISTRITAL	1	087 : PERSONA ATENDIDA	62,467.40	62,467.60	62,467.60	92,067.60	150,952.60	126,860.60	74,567.60	62,467.60	62,467.60	62,467.60	62,467.60	65,967.60	947,689.00
19AO0000105890	ACERCAMIENTO EMPRESARIAL, BOLSA DE TRABAJO - SEDE LORETO	160100 : MULTIDISTRITAL	348	087 : PERSONA ATENDIDA	0.00	0.00	2,500.00	2,500.00	2,500.00	2,500.00	2,500.00	2,500.00	2,500.00	3,200.00	0.00	0.00	20,700.00
19AO0000105891	ACERCAMIENTO EMPRESARIAL, BOLSA DE TRABAJO - SEDE MADRE DE DIOS	170100 : MULTIDISTRITAL	218	087 : PERSONA ATENDIDA	0.00	0.00	2,500.00	2,500.00	2,500.00	2,500.00	2,500.00	2,500.00	2,500.00	3,200.00	0.00	0.00	20,700.00
19AO0000105892	ACERCAMIENTO EMPRESARIAL, BOLSA DE	190100 :	218	087 :	0.00	0.00	2,500.00	2,500.00	2,500.00	2,500.00	2,500.00	2,500.00	2,500.00	2,500.00	0.00	0.00	20,000.00

	TRABAJO - SEDE CERRO DE PASCO	MULTIDISTRITAL		PERSONA ATENDIDA														
19AO0000105893	ACERCAMIENTO EMPRESARIAL, BOLSA DE TRABAJO - SEDE PIURA	200100 : MULTIDISTRITAL	318	087 : PERSONA ATENDIDA	2,820.37	2,820.33	2,820.33	2,820.33	2,820.33	2,820.33	3,120.33	2,820.33	2,820.33	2,820.33	2,820.33	3,820.33	35,144.00
19AO0000105894	ACERCAMIENTO EMPRESARIAL, BOLSA DE TRABAJO - SEDE PUNO	210100 : MULTIDISTRITAL	348	087 : PERSONA ATENDIDA	0.00	0.00	2,500.00	0.00	2,500.00	0.00	2,500.00	0.00	2,500.00	2,500.00	2,500.00	3,200.00	18,200.00
19AO0000105895	ACERCAMIENTO EMPRESARIAL, BOLSA DE TRABAJO - SEDE SAN MARTÍN	220100 : MULTIDISTRITAL	218	087 : PERSONA ATENDIDA	0.00	0.00	2,500.00	0.00	2,500.00	0.00	2,500.00	0.00	2,500.00	2,500.00	2,500.00	3,200.00	18,200.00
19AO0000105896	ACERCAMIENTO EMPRESARIAL, BOLSA DE TRABAJO - SEDE UCAYALI	250100 : MULTIDISTRITAL	218	087 : PERSONA ATENDIDA	0.00	0.00	2,500.00	0.00	2,500.00	0.00	2,500.00	0.00	2,500.00	2,500.00	2,500.00	3,200.00	18,200.00
19AO0000105897	ACERCAMIENTO EMPRESARIAL, BOLSA DE TRABAJO - SEDE AMAZONAS	010100 : MULTIDISTRITAL	105	087 : PERSONA ATENDIDA	0.00	0.00	2,500.00	2,500.00	2,500.00	2,500.00	2,500.00	2,500.00	2,500.00	2,500.00	0.00	0.00	20,000.00
19AO0000105898	ACERCAMIENTO EMPRESARIAL, BOLSA DE TRABAJO - SEDE APURÍMAC	030100 : MULTIDISTRITAL	105	087 : PERSONA ATENDIDA	2,820.37	2,820.33	2,820.33	2,820.33	2,820.33	2,820.33	3,120.33	2,820.33	2,820.33	2,820.33	2,820.33	3,120.33	34,444.00
19AO0000105899	ACERCAMIENTO EMPRESARIAL, BOLSA DE TRABAJO - SEDE AYACUCHO	050100 : MULTIDISTRITAL	105	087 : PERSONA ATENDIDA	0.00	0.00	2,500.00	2,500.00	2,500.00	2,500.00	2,500.00	2,500.00	2,500.00	2,500.00	0.00	0.00	20,000.00
19AO0000105900	ACERCAMIENTO EMPRESARIAL, BOLSA DE TRABAJO - SEDE HUÁNUCO	100100 : MULTIDISTRITAL	105	087 : PERSONA ATENDIDA	0.00	0.00	2,500.00	2,500.00	2,500.00	2,500.00	2,500.00	2,500.00	2,500.00	2,500.00	0.00	0.00	20,000.00
19AO0000105901	ACERCAMIENTO EMPRESARIAL, BOLSA DE TRABAJO - SEDE MOQUEGUA	180100 : MULTIDISTRITAL	105	087 : PERSONA ATENDIDA	0.00	0.00	2,500.00	2,500.00	2,500.00	2,500.00	2,500.00	2,500.00	2,500.00	2,500.00	0.00	0.00	20,000.00
19AO0000105902	ACERCAMIENTO EMPRESARIAL, BOLSA DE TRABAJO - SEDE TACNA	230100 : MULTIDISTRITAL	105	087 : PERSONA ATENDIDA	0.00	0.00	2,500.00	0.00	2,500.00	0.00	2,500.00	0.00	2,500.00	2,500.00	2,500.00	2,500.00	17,500.00
19AO0000105903	ACERCAMIENTO EMPRESARIAL, BOLSA DE TRABAJO - SEDE TUMBES	240100 : MULTIDISTRITAL	105	087 : PERSONA ATENDIDA	0.00	0.00	2,500.00	0.00	2,500.00	0.00	2,500.00	0.00	2,500.00	2,500.00	2,500.00	2,500.00	17,500.00
19AO0000105904	ACERCAMIENTO EMPRESARIAL, BOLSA DE TRABAJO - SEDE LIMA - CALLAO	070100 : MULTIDISTRITAL	2,886	087 : PERSONA ATENDIDA	10,086.00	10,086.00	10,086.00	19,086.00	19,086.00	19,086.00	15,986.00	19,086.00	19,586.00	19,586.00	10,086.00	10,986.00	182,832.00
19AO0000105909	ASESORÍA PARA LA BÚSQUEDA DE EMPLEO PARA LA VINCULACIÓN LABORAL - SEDE ANCASH	020100 : MULTIDISTRITAL	368	087 : PERSONA ATENDIDA	0.00	0.00	0.00	0.00	0.00	0.00	0.00	7,817.00	4,972.00	0.00	0.00	0.00	12,789.00
19AO0000105910	ASESORÍA PARA LA BÚSQUEDA DE EMPLEO PARA LA VINCULACIÓN LABORAL - SEDE AREQUIPA	040100 : MULTIDISTRITAL	368	087 : PERSONA ATENDIDA	0.00	0.00	0.00	0.00	0.00	0.00	31,694.00	20,240.00	0.00	0.00	0.00	0.00	51,934.00
19AO0000105911	ASESORÍA PARA LA BÚSQUEDA DE EMPLEO PARA LA VINCULACIÓN LABORAL - SEDE CAJAMARCA	060100 : MULTIDISTRITAL	218	087 : PERSONA ATENDIDA	0.00	0.00	0.00	0.00	0.00	0.00	0.00	12,275.00	5,920.00	0.00	0.00	0.00	18,195.00
19AO0000105912	ASESORÍA PARA LA BÚSQUEDA DE EMPLEO PARA LA VINCULACIÓN LABORAL - SEDE CUSCO	080100 : MULTIDISTRITAL	218	087 : PERSONA ATENDIDA	0.00	0.00	0.00	0.00	0.00	0.00	0.00	24,249.00	19,465.00	0.00	0.00	0.00	43,714.00
19AO0000105913	ASESORÍA PARA LA BÚSQUEDA DE EMPLEO PARA LA VINCULACIÓN LABORAL - SEDE ICA	110100 : MULTIDISTRITAL	318	087 : PERSONA ATENDIDA	0.00	0.00	0.00	0.00	0.00	0.00	0.00	13,303.00	8,140.00	0.00	0.00	0.00	21,443.00
19AO0000105914	ASESORÍA PARA LA BÚSQUEDA DE EMPLEO PARA LA VINCULACIÓN LABORAL - SEDE JUNÍN	120100 : MULTIDISTRITAL	218	087 : PERSONA ATENDIDA	0.00	0.00	0.00	0.00	0.00	0.00	0.00	12,275.00	7,920.00	0.00	0.00	0.00	20,195.00
19AO0000105915	ASESORÍA PARA LA BÚSQUEDA DE EMPLEO PARA LA VINCULACIÓN LABORAL - SEDE LA LIBERTAD	130100 : MULTIDISTRITAL	348	087 : PERSONA ATENDIDA	0.00	0.00	0.00	0.00	0.00	0.00	0.00	25,779.00	10,852.00	0.00	0.00	0.00	36,631.00
19AO0000105916	ASESORÍA PARA LA BÚSQUEDA DE EMPLEO PARA LA VINCULACIÓN LABORAL - SEDE LAMBAYEQUE	140100 : MULTIDISTRITAL	368	087 : PERSONA ATENDIDA	0.00	0.00	0.00	0.00	0.00	0.00	0.00	24,249.00	15,840.00	0.00	0.00	0.00	40,089.00
19AO0000105917	ASESORÍA PARA LA BÚSQUEDA DE EMPLEO PARA LA VINCULACIÓN LABORAL - SEDE LIMA UGC	150000 : MULTIDISTRITAL	1	087 : PERSONA ATENDIDA	3,362.00	3,362.00	3,362.00	22,282.00	9,322.00	19,832.00	4,622.00	10,282.00	7,782.00	3,362.00	6,822.00	6,152.00	100,544.00
19AO0000105918	ASESORÍA PARA LA BÚSQUEDA DE EMPLEO PARA LA VINCULACIÓN LABORAL - SEDE LORETO	160100 : MULTIDISTRITAL	348	087 : PERSONA ATENDIDA	0.00	0.00	0.00	0.00	0.00	0.00	0.00	24,249.00	10,840.00	0.00	0.00	0.00	35,089.00
19AO0000105919	ASESORÍA PARA LA BÚSQUEDA DE EMPLEO PARA LA VINCULACIÓN LABORAL - SEDE MADRE DE DIOS	170100 : MULTIDISTRITAL	218	087 : PERSONA ATENDIDA	0.00	0.00	0.00	0.00	0.00	0.00	0.00	7,884.00	5,016.00	0.00	0.00	0.00	12,900.00

19AO0000105920	ASESORÍA PARA LA BÚSQUEDA DE EMPLEO PARA LA VINCULACIÓN LABORAL - SEDE PASCO	190100 : MULTIDISTRITAL	218	087 : PERSONA ATENDIDA	0.00	0.00	0.00	0.00	0.00	0.00	0.00	7,884.00	5,016.00	0.00	0.00	0.00	12,900.00
19AO0000105921	ASESORÍA PARA LA BÚSQUEDA DE EMPLEO PARA LA VINCULACIÓN LABORAL - SEDE PIURA	200100 : MULTIDISTRITAL	318	087 : PERSONA ATENDIDA	0.00	0.00	0.00	0.00	0.00	0.00	0.00	24,249.00	10,840.00	0.00	0.00	0.00	35,089.00
19AO0000105922	ASESORÍA PARA LA BÚSQUEDA DE EMPLEO PARA LA VINCULACIÓN LABORAL - SEDE PUNO	210100 : MULTIDISTRITAL	348	087 : PERSONA ATENDIDA	0.00	0.00	0.00	0.00	0.00	0.00	0.00	25,779.00	11,852.00	0.00	0.00	0.00	37,631.00
19AO0000105923	ASESORÍA PARA LA BÚSQUEDA DE EMPLEO PARA LA VINCULACIÓN LABORAL - SEDE SAN MARTÍN	220100 : MULTIDISTRITAL	218	087 : PERSONA ATENDIDA	0.00	0.00	0.00	0.00	0.00	0.00	0.00	12,275.00	5,920.00	0.00	0.00	0.00	18,195.00
19AO0000105924	ASESORÍA PARA LA BÚSQUEDA DE EMPLEO PARA LA VINCULACIÓN LABORAL - SEDE UCAYALI	250100 : MULTIDISTRITAL	218	087 : PERSONA ATENDIDA	0.00	0.00	0.00	0.00	0.00	0.00	0.00	7,884.00	5,014.00	0.00	0.00	0.00	12,898.00
19AO0000105925	ASESORÍA PARA LA BÚSQUEDA DE EMPLEO PARA LA VINCULACIÓN LABORAL - SEDE AMAZONAS	010100 : MULTIDISTRITAL	105	087 : PERSONA ATENDIDA	0.00	0.00	0.00	0.00	0.00	0.00	0.00	7,884.00	5,016.00	0.00	0.00	0.00	12,900.00
19AO0000105926	ASESORÍA PARA LA BÚSQUEDA DE EMPLEO PARA LA VINCULACIÓN LABORAL - SEDE APURÍMAC	030100 : MULTIDISTRITAL	105	087 : PERSONA ATENDIDA	0.00	0.00	0.00	0.00	0.00	0.00	0.00	7,884.00	5,016.00	0.00	0.00	0.00	12,900.00
19AO0000105927	ASESORÍA PARA LA BÚSQUEDA DE EMPLEO PARA LA VINCULACIÓN LABORAL - SEDE AYACUCHO	050100 : MULTIDISTRITAL	105	087 : PERSONA ATENDIDA	0.00	0.00	0.00	0.00	0.00	0.00	0.00	7,884.00	5,016.00	0.00	0.00	0.00	12,900.00
19AO0000105928	ASESORÍA PARA LA BÚSQUEDA DE EMPLEO PARA LA VINCULACIÓN LABORAL - SEDE HUANUCO	100100 : MULTIDISTRITAL	105	087 : PERSONA ATENDIDA	0.00	0.00	0.00	0.00	0.00	0.00	0.00	7,884.00	5,016.00	0.00	0.00	0.00	12,900.00
19AO0000105929	ASESORÍA PARA LA BÚSQUEDA DE EMPLEO PARA LA VINCULACIÓN LABORAL - SEDE MOQUEGUA	180100 : MULTIDISTRITAL	105	087 : PERSONA ATENDIDA	0.00	0.00	0.00	0.00	0.00	0.00	0.00	7,884.00	5,016.00	0.00	0.00	0.00	12,900.00
19AO0000105930	ASESORÍA PARA LA BÚSQUEDA DE EMPLEO PARA LA VINCULACIÓN LABORAL - SEDE TACNA	230100 : MULTIDISTRITAL	105	087 : PERSONA ATENDIDA	0.00	0.00	0.00	0.00	0.00	0.00	0.00	7,884.00	5,016.00	0.00	0.00	0.00	12,900.00
19AO0000105931	ASESORÍA PARA LA BÚSQUEDA DE EMPLEO PARA LA VINCULACIÓN LABORAL - SEDE TUMBES	240100 : MULTIDISTRITAL	105	087 : PERSONA ATENDIDA	0.00	0.00	0.00	0.00	0.00	0.00	0.00	7,884.00	5,016.00	0.00	0.00	0.00	12,900.00
19AO0000105932	ASESORÍA PARA LA BÚSQUEDA DE EMPLEO PARA LA VINCULACIÓN LABORAL - SEDE LIMA - CALLAO	070100 : MULTIDISTRITAL	2,886	087 : PERSONA ATENDIDA	0.00	0.00	0.00	0.00	0.00	206,105.00	82,228.00	0.00	0.00	0.00	0.00	0.00	288,333.00
19AO0000106209	ACERCAMIENTO EMPRESARIAL, BOLSA DE TRABAJO - SEDE ANCASH	020100 : MULTIDISTRITAL	368	087 : PERSONA ATENDIDA	2,820.37	2,820.33	2,820.33	2,820.33	2,820.33	2,820.33	3,120.33	2,820.33	2,820.33	2,820.33	2,820.33	3,178.33	34,502.00
19AO0000106210	ACERCAMIENTO EMPRESARIAL, BOLSA DE TRABAJO - SEDE AREQUIPA	040101 : AREQUIPA	368	087 : PERSONA ATENDIDA	2,820.37	2,820.33	2,820.33	2,820.33	2,820.33	2,820.33	3,120.33	2,820.33	2,820.33	2,820.33	2,820.33	3,920.33	35,244.00
19AO0000106211	ACERCAMIENTO EMPRESARIAL, BOLSA DE TRABAJO - SEDE CAJAMARCA	060100 : MULTIDISTRITAL	218	087 : PERSONA ATENDIDA	0.00	0.00	2,500.00	2,500.00	2,500.00	2,500.00	2,500.00	2,500.00	2,500.00	3,100.00	0.00	0.00	20,600.00
19AO0000106212	ACERCAMIENTO EMPRESARIAL, BOLSA DE TRABAJO - SEDE CUSCO	010100 : MULTIDISTRITAL	218	087 : PERSONA ATENDIDA	2,820.37	2,820.33	5,320.33	5,320.33	5,320.33	5,320.33	5,620.33	5,320.33	5,320.33	5,320.33	2,820.33	3,720.33	55,044.00
19AO0000106213	ACERCAMIENTO EMPRESARIAL, BOLSA DE TRABAJO - SEDE ICA	110100 : MULTIDISTRITAL	318	087 : PERSONA ATENDIDA	0.00	0.00	2,500.00	0.00	2,500.00	0.00	2,500.00	0.00	2,500.00	2,500.00	2,500.00	3,100.00	18,100.00
19AO0000106214	ACERCAMIENTO EMPRESARIAL, BOLSA DE TRABAJO - SEDE JUNÍN	120100 : MULTIDISTRITAL	218	087 : PERSONA ATENDIDA	0.00	0.00	2,500.00	2,500.00	2,500.00	2,500.00	2,500.00	2,500.00	2,500.00	3,100.00	0.00	0.00	20,600.00
19AO0000106215	ACERCAMIENTO EMPRESARIAL, BOLSA DE TRABAJO - SEDE LA LIBERTAD	130100 : MULTIDISTRITAL	348	087 : PERSONA ATENDIDA	2,820.37	2,820.33	2,820.33	2,820.33	2,820.33	2,820.33	3,120.33	2,820.33	2,820.33	2,820.33	2,820.33	3,720.33	35,044.00
19AO0000106216	ACERCAMIENTO EMPRESARIAL, BOLSA DE TRABAJO - SEDE LAMBAYEQUE	140100 : MULTIDISTRITAL	368	087 : PERSONA ATENDIDA	2,820.37	2,820.33	2,820.33	2,820.33	2,820.33	2,820.33	3,120.33	2,820.33	2,820.33	2,820.33	2,820.33	3,720.33	35,044.00
19AO0000106218	ACERCAMIENTO EMPRESARIAL, BOLSA DE TRABAJO - SEDE LIMA UGC	150100 : MULTIDISTRITAL	1	087 : PERSONA ATENDIDA	62,467.40	62,467.60	62,467.60	92,067.60	150,952.60	126,860.60	74,567.60	62,467.60	62,467.60	62,467.60	62,467.60	65,967.60	947,689.00
19AO0000106219	ACERCAMIENTO EMPRESARIAL, BOLSA DE TRABAJO - SEDE LORETO	160100 : MULTIDISTRITAL	348	087 : PERSONA ATENDIDA	0.00	0.00	2,500.00	2,500.00	2,500.00	2,500.00	2,500.00	2,500.00	2,500.00	3,200.00	0.00	0.00	20,700.00
19AO0000106220	ACERCAMIENTO EMPRESARIAL, BOLSA DE TRABAJO - SEDE MADRE DE DIOS	170100 : MULTIDISTRITAL	218	087 : PERSONA	0.00	0.00	2,500.00	2,500.00	2,500.00	2,500.00	2,500.00	2,500.00	2,500.00	3,200.00	0.00	0.00	20,700.00

					ATENDIDA													
19AO0000106221	ACERCAMIENTO EMPRESARIAL, BOLSA DE TRABAJO - SEDE CERRO DE PASCO	190100 : MULTIDISTRITAL	218	087 : PERSONA ATENDIDA	0.00	0.00	2,500.00	2,500.00	2,500.00	2,500.00	2,500.00	2,500.00	2,500.00	2,500.00	0.00	0.00	20,000.00
19AO0000106222	ACERCAMIENTO EMPRESARIAL, BOLSA DE TRABAJO - SEDE PIURA	200100 : MULTIDISTRITAL	318	087 : PERSONA ATENDIDA	2,820.37	2,820.33	2,820.33	2,820.33	2,820.33	2,820.33	3,120.33	2,820.33	2,820.33	2,820.33	2,820.33	3,820.33	35,144.00
19AO0000106223	ACERCAMIENTO EMPRESARIAL, BOLSA DE TRABAJO - SEDE PUNO	210100 : MULTIDISTRITAL	348	087 : PERSONA ATENDIDA	0.00	0.00	2,500.00	0.00	2,500.00	0.00	2,500.00	0.00	2,500.00	2,500.00	2,500.00	3,200.00	18,200.00
19AO0000106224	ACERCAMIENTO EMPRESARIAL, BOLSA DE TRABAJO - SEDE SAN MARTÍN	220100 : MULTIDISTRITAL	218	087 : PERSONA ATENDIDA	0.00	0.00	2,500.00	0.00	2,500.00	0.00	2,500.00	0.00	2,500.00	2,500.00	2,500.00	3,200.00	18,200.00
19AO0000106225	ACERCAMIENTO EMPRESARIAL, BOLSA DE TRABAJO - SEDE UCAYALI	250100 : MULTIDISTRITAL	218	087 : PERSONA ATENDIDA	0.00	0.00	2,500.00	0.00	2,500.00	0.00	2,500.00	0.00	2,500.00	2,500.00	2,500.00	3,200.00	18,200.00
19AO0000106226	ACERCAMIENTO EMPRESARIAL, BOLSA DE TRABAJO - SEDE AMAZONAS	010100 : MULTIDISTRITAL	105	087 : PERSONA ATENDIDA	0.00	0.00	2,500.00	2,500.00	2,500.00	2,500.00	2,500.00	2,500.00	2,500.00	2,500.00	0.00	0.00	20,000.00
19AO0000106227	ACERCAMIENTO EMPRESARIAL, BOLSA DE TRABAJO - SEDE APURÍMAC	030100 : MULTIDISTRITAL	105	087 : PERSONA ATENDIDA	2,820.37	2,820.33	2,820.33	2,820.33	2,820.33	2,820.33	3,120.33	2,820.33	2,820.33	2,820.33	2,820.33	3,120.33	34,444.00
19AO0000106228	ACERCAMIENTO EMPRESARIAL, BOLSA DE TRABAJO - SEDE AYACUCHO	050100 : MULTIDISTRITAL	105	087 : PERSONA ATENDIDA	0.00	0.00	2,500.00	2,500.00	2,500.00	2,500.00	2,500.00	2,500.00	2,500.00	2,500.00	0.00	0.00	20,000.00
19AO0000106229	ACERCAMIENTO EMPRESARIAL, BOLSA DE TRABAJO - SEDE HUÁNUCO	100100 : MULTIDISTRITAL	105	087 : PERSONA ATENDIDA	0.00	0.00	2,500.00	2,500.00	2,500.00	2,500.00	2,500.00	2,500.00	2,500.00	2,500.00	0.00	0.00	20,000.00
19AO0000106230	ACERCAMIENTO EMPRESARIAL, BOLSA DE TRABAJO - SEDE MOQUEGUA	180100 : MULTIDISTRITAL	105	087 : PERSONA ATENDIDA	0.00	0.00	2,500.00	2,500.00	2,500.00	2,500.00	2,500.00	2,500.00	2,500.00	2,500.00	0.00	0.00	20,000.00
19AO0000106231	ACERCAMIENTO EMPRESARIAL, BOLSA DE TRABAJO - SEDE TACNA	230100 : MULTIDISTRITAL	105	087 : PERSONA ATENDIDA	0.00	0.00	2,500.00	0.00	2,500.00	0.00	2,500.00	0.00	2,500.00	2,500.00	2,500.00	2,500.00	17,500.00
19AO0000106232	ACERCAMIENTO EMPRESARIAL, BOLSA DE TRABAJO - SEDE TUMBES	240100 : MULTIDISTRITAL	105	087 : PERSONA ATENDIDA	0.00	0.00	2,500.00	0.00	2,500.00	0.00	2,500.00	0.00	2,500.00	2,500.00	2,500.00	2,500.00	17,500.00
19AO0000106233	ACERCAMIENTO EMPRESARIAL, BOLSA DE TRABAJO - SEDE LIMA - CALLAO	070100 : MULTIDISTRITAL	2,886	087 : PERSONA ATENDIDA	10,086.00	10,086.00	10,086.00	19,086.00	19,086.00	19,086.00	15,986.00	19,086.00	19,586.00	19,586.00	10,086.00	10,986.00	182,832.00
19AO0000106238	ASESORÍA PARA LA BÚSQUEDA DE EMPLEO PARA LA VINCULACIÓN LABORAL - SEDE ANCASH	020100 : MULTIDISTRITAL	368	087 : PERSONA ATENDIDA	0.00	0.00	0.00	0.00	0.00	0.00	0.00	7,817.00	4,972.00	0.00	0.00	0.00	12,789.00
19AO0000106239	ASESORÍA PARA LA BÚSQUEDA DE EMPLEO PARA LA VINCULACIÓN LABORAL - SEDE AREQUIPA	040100 : MULTIDISTRITAL	368	087 : PERSONA ATENDIDA	0.00	0.00	0.00	0.00	0.00	0.00	31,694.00	20,240.00	0.00	0.00	0.00	0.00	51,934.00
19AO0000106240	ASESORÍA PARA LA BÚSQUEDA DE EMPLEO PARA LA VINCULACIÓN LABORAL - SEDE CAJAMARCA	060100 : MULTIDISTRITAL	218	087 : PERSONA ATENDIDA	0.00	0.00	0.00	0.00	0.00	0.00	0.00	12,275.00	5,920.00	0.00	0.00	0.00	18,195.00
19AO0000106241	ASESORÍA PARA LA BÚSQUEDA DE EMPLEO PARA LA VINCULACIÓN LABORAL - SEDE CUSCO	080100 : MULTIDISTRITAL	218	087 : PERSONA ATENDIDA	0.00	0.00	0.00	0.00	0.00	0.00	0.00	24,249.00	19,465.00	0.00	0.00	0.00	43,714.00
19AO0000106242	ASESORÍA PARA LA BÚSQUEDA DE EMPLEO PARA LA VINCULACIÓN LABORAL - SEDE ICA	110100 : MULTIDISTRITAL	318	087 : PERSONA ATENDIDA	0.00	0.00	0.00	0.00	0.00	0.00	0.00	13,303.00	8,140.00	0.00	0.00	0.00	21,443.00
19AO0000106243	ASESORÍA PARA LA BÚSQUEDA DE EMPLEO PARA LA VINCULACIÓN LABORAL - SEDE JUNÍN	120100 : MULTIDISTRITAL	218	087 : PERSONA ATENDIDA	0.00	0.00	0.00	0.00	0.00	0.00	0.00	12,275.00	7,920.00	0.00	0.00	0.00	20,195.00
19AO0000106244	ASESORÍA PARA LA BÚSQUEDA DE EMPLEO PARA LA VINCULACIÓN LABORAL - SEDE LA LIBERTAD	130100 : MULTIDISTRITAL	348	087 : PERSONA ATENDIDA	0.00	0.00	0.00	0.00	0.00	0.00	0.00	25,779.00	10,852.00	0.00	0.00	0.00	36,631.00
19AO0000106245	ASESORÍA PARA LA BÚSQUEDA DE EMPLEO PARA LA VINCULACIÓN LABORAL - SEDE LAMBAYEQUE	140100 : MULTIDISTRITAL	368	087 : PERSONA ATENDIDA	0.00	0.00	0.00	0.00	0.00	0.00	0.00	24,249.00	15,840.00	0.00	0.00	0.00	40,089.00
19AO0000106246	ASESORÍA PARA LA BÚSQUEDA DE EMPLEO PARA LA VINCULACIÓN LABORAL - SEDE LIMA UGC	150000 : MULTIDISTRITAL	1	087 : PERSONA ATENDIDA	3,362.00	3,362.00	3,362.00	22,282.00	9,322.00	19,832.00	4,622.00	10,282.00	7,782.00	3,362.00	6,822.00	6,152.00	100,544.00
19AO0000106247	ASESORÍA PARA LA BÚSQUEDA DE EMPLEO PARA LA VINCULACIÓN LABORAL - SEDE LORETO	160100 : MULTIDISTRITAL	348	087 : PERSONA ATENDIDA	0.00	0.00	0.00	0.00	0.00	0.00	0.00	24,249.00	10,840.00	0.00	0.00	0.00	35,089.00
19AO0000106248	ASESORÍA PARA LA BÚSQUEDA DE EMPLEO	170100 :	218	087 :	0.00	0.00	0.00	0.00	0.00	0.00	0.00	7,884.00	5,016.00	0.00	0.00	0.00	12,900.00

	PARA LA VINCULACIÓN LABORAL - SEDE MADRE DE DIOS	MULTIDISTRITAL		PERSONA ATENDIDA														
19AO0000106249	ASESORÍA PARA LA BÚSQUEDA DE EMPLEO PARA LA VINCULACIÓN LABORAL - SEDE PASCO	190100 : MULTIDISTRITAL	218	087 : PERSONA ATENDIDA	0.00	0.00	0.00	0.00	0.00	0.00	0.00	7,884.00	5,016.00	0.00	0.00	0.00	12,900.00
19AO0000106250	ASESORÍA PARA LA BÚSQUEDA DE EMPLEO PARA LA VINCULACIÓN LABORAL - SEDE PIURA	200100 : MULTIDISTRITAL	318	087 : PERSONA ATENDIDA	0.00	0.00	0.00	0.00	0.00	0.00	0.00	24,249.00	10,840.00	0.00	0.00	0.00	35,089.00
19AO0000106251	ASESORÍA PARA LA BÚSQUEDA DE EMPLEO PARA LA VINCULACIÓN LABORAL - SEDE PUNO	210100 : MULTIDISTRITAL	348	087 : PERSONA ATENDIDA	0.00	0.00	0.00	0.00	0.00	0.00	0.00	25,779.00	11,852.00	0.00	0.00	0.00	37,631.00
19AO0000106252	ASESORÍA PARA LA BÚSQUEDA DE EMPLEO PARA LA VINCULACIÓN LABORAL - SEDE SAN MARTÍN	220100 : MULTIDISTRITAL	218	087 : PERSONA ATENDIDA	0.00	0.00	0.00	0.00	0.00	0.00	0.00	12,275.00	5,920.00	0.00	0.00	0.00	18,195.00
19AO0000106253	ASESORÍA PARA LA BÚSQUEDA DE EMPLEO PARA LA VINCULACIÓN LABORAL - SEDE UCAYALI	250100 : MULTIDISTRITAL	218	087 : PERSONA ATENDIDA	0.00	0.00	0.00	0.00	0.00	0.00	0.00	7,884.00	5,014.00	0.00	0.00	0.00	12,898.00
19AO0000106254	ASESORÍA PARA LA BÚSQUEDA DE EMPLEO PARA LA VINCULACIÓN LABORAL - SEDE AMAZONAS	010100 : MULTIDISTRITAL	105	087 : PERSONA ATENDIDA	0.00	0.00	0.00	0.00	0.00	0.00	0.00	7,884.00	5,016.00	0.00	0.00	0.00	12,900.00
19AO0000106255	ASESORÍA PARA LA BÚSQUEDA DE EMPLEO PARA LA VINCULACIÓN LABORAL - SEDE APURÍMAC	030100 : MULTIDISTRITAL	105	087 : PERSONA ATENDIDA	0.00	0.00	0.00	0.00	0.00	0.00	0.00	7,884.00	5,016.00	0.00	0.00	0.00	12,900.00
19AO0000106256	ASESORÍA PARA LA BÚSQUEDA DE EMPLEO PARA LA VINCULACIÓN LABORAL - SEDE AYACUCHO	050100 : MULTIDISTRITAL	105	087 : PERSONA ATENDIDA	0.00	0.00	0.00	0.00	0.00	0.00	0.00	7,884.00	5,016.00	0.00	0.00	0.00	12,900.00
19AO0000106257	ASESORÍA PARA LA BÚSQUEDA DE EMPLEO PARA LA VINCULACIÓN LABORAL - SEDE HUÁNUCO	100100 : MULTIDISTRITAL	105	087 : PERSONA ATENDIDA	0.00	0.00	0.00	0.00	0.00	0.00	0.00	7,884.00	5,016.00	0.00	0.00	0.00	12,900.00
19AO0000106258	ASESORÍA PARA LA BÚSQUEDA DE EMPLEO PARA LA VINCULACIÓN LABORAL - SEDE MOQUEGUA	180100 : MULTIDISTRITAL	105	087 : PERSONA ATENDIDA	0.00	0.00	0.00	0.00	0.00	0.00	0.00	7,884.00	5,016.00	0.00	0.00	0.00	12,900.00
19AO0000106259	ASESORÍA PARA LA BÚSQUEDA DE EMPLEO PARA LA VINCULACIÓN LABORAL - SEDE TACNA	230100 : MULTIDISTRITAL	105	087 : PERSONA ATENDIDA	0.00	0.00	0.00	0.00	0.00	0.00	0.00	7,884.00	5,016.00	0.00	0.00	0.00	12,900.00
19AO0000106260	ASESORÍA PARA LA BÚSQUEDA DE EMPLEO PARA LA VINCULACIÓN LABORAL - SEDE TUMBES	240100 : MULTIDISTRITAL	105	087 : PERSONA ATENDIDA	0.00	0.00	0.00	0.00	0.00	0.00	0.00	7,884.00	5,016.00	0.00	0.00	0.00	12,900.00
19AO0000106261	ASESORÍA PARA LA BÚSQUEDA DE EMPLEO PARA LA VINCULACIÓN LABORAL - SEDE LIMA - CALLAO	070100 : MULTIDISTRITAL	2,886	087 : PERSONA ATENDIDA	0.00	0.00	0.00	0.00	0.00	206,105.00	82,228.00	0.00	0.00	0.00	0.00	0.00	288,333.00
19AO0000106542	ACERCAMIENTO EMPRESARIAL, BOLSA DE TRABAJO - SEDE ANCASH	020100 : MULTIDISTRITAL	368	087 : PERSONA ATENDIDA	2,820.37	2,820.33	2,820.33	2,820.33	2,820.33	2,820.33	3,120.33	2,820.33	2,820.33	2,820.33	2,820.33	3,178.33	34,502.00
19AO0000106543	ACERCAMIENTO EMPRESARIAL, BOLSA DE TRABAJO - SEDE AREQUIPA	040101 : AREQUIPA	368	087 : PERSONA ATENDIDA	2,820.37	2,820.33	2,820.33	2,820.33	2,820.33	2,820.33	3,120.33	2,820.33	2,820.33	2,820.33	2,820.33	3,920.33	35,244.00
19AO0000106544	ACERCAMIENTO EMPRESARIAL, BOLSA DE TRABAJO - SEDE CAJAMARCA	060100 : MULTIDISTRITAL	218	087 : PERSONA ATENDIDA	0.00	0.00	2,500.00	2,500.00	2,500.00	2,500.00	2,500.00	2,500.00	2,500.00	3,100.00	0.00	0.00	20,600.00
19AO0000106545	ACERCAMIENTO EMPRESARIAL, BOLSA DE TRABAJO - SEDE CUSCO	010100 : MULTIDISTRITAL	218	087 : PERSONA ATENDIDA	2,820.37	2,820.33	5,320.33	5,320.33	5,320.33	5,320.33	5,620.33	5,320.33	5,320.33	5,320.33	2,820.33	3,720.33	55,044.00
19AO0000106546	ACERCAMIENTO EMPRESARIAL, BOLSA DE TRABAJO - SEDE ICA	110100 : MULTIDISTRITAL	318	087 : PERSONA ATENDIDA	0.00	0.00	2,500.00	0.00	2,500.00	0.00	2,500.00	0.00	2,500.00	2,500.00	2,500.00	3,100.00	18,100.00
19AO0000106547	ACERCAMIENTO EMPRESARIAL, BOLSA DE TRABAJO - SEDE JUNÍN	120100 : MULTIDISTRITAL	218	087 : PERSONA ATENDIDA	0.00	0.00	2,500.00	2,500.00	2,500.00	2,500.00	2,500.00	2,500.00	2,500.00	3,100.00	0.00	0.00	20,600.00
19AO0000106548	ACERCAMIENTO EMPRESARIAL, BOLSA DE TRABAJO - SEDE LA LIBERTAD	130100 : MULTIDISTRITAL	348	087 : PERSONA ATENDIDA	2,820.37	2,820.33	2,820.33	2,820.33	2,820.33	2,820.33	3,120.33	2,820.33	2,820.33	2,820.33	2,820.33	3,720.33	35,044.00
19AO0000106549	ACERCAMIENTO EMPRESARIAL, BOLSA DE TRABAJO - SEDE LAMBAYEQUE	140100 : MULTIDISTRITAL	368	087 : PERSONA ATENDIDA	2,820.37	2,820.33	2,820.33	2,820.33	2,820.33	2,820.33	3,120.33	2,820.33	2,820.33	2,820.33	2,820.33	3,720.33	35,044.00
19AO0000106551	ACERCAMIENTO EMPRESARIAL, BOLSA DE TRABAJO - SEDE LIMA UGC	150100 : MULTIDISTRITAL	1	087 : PERSONA ATENDIDA	62,467.40	62,467.60	62,467.60	92,067.60	150,952.60	126,860.60	74,567.60	62,467.60	62,467.60	62,467.60	62,467.60	65,967.60	947,689.00
19AO0000106552	ACERCAMIENTO EMPRESARIAL, BOLSA DE TRABAJO - SEDE LORETO	160100 : MULTIDISTRITAL	348	087 : PERSONA ATENDIDA	0.00	0.00	2,500.00	2,500.00	2,500.00	2,500.00	2,500.00	2,500.00	2,500.00	3,200.00	0.00	0.00	20,700.00

19AO0000106553	ACERCAMIENTO EMPRESARIAL, BOLSA DE TRABAJO - SEDE MADRE DE DIOS	170100 : MULTIDISTRITAL	218	087 : PERSONA ATENDIDA	0.00	0.00	2,500.00	2,500.00	2,500.00	2,500.00	2,500.00	2,500.00	2,500.00	3,200.00	0.00	0.00	20,700.00
19AO0000106554	ACERCAMIENTO EMPRESARIAL, BOLSA DE TRABAJO - SEDE CERRO DE PASCO	190100 : MULTIDISTRITAL	218	087 : PERSONA ATENDIDA	0.00	0.00	2,500.00	2,500.00	2,500.00	2,500.00	2,500.00	2,500.00	2,500.00	2,500.00	0.00	0.00	20,000.00
19AO0000106555	ACERCAMIENTO EMPRESARIAL, BOLSA DE TRABAJO - SEDE PIURA	200100 : MULTIDISTRITAL	318	087 : PERSONA ATENDIDA	2,820.37	2,820.33	2,820.33	2,820.33	2,820.33	2,820.33	3,120.33	2,820.33	2,820.33	2,820.33	2,820.33	3,820.33	35,144.00
19AO0000106556	ACERCAMIENTO EMPRESARIAL, BOLSA DE TRABAJO - SEDE PUNO	210100 : MULTIDISTRITAL	348	087 : PERSONA ATENDIDA	0.00	0.00	2,500.00	0.00	2,500.00	0.00	2,500.00	0.00	2,500.00	2,500.00	2,500.00	3,200.00	18,200.00
19AO0000106557	ACERCAMIENTO EMPRESARIAL, BOLSA DE TRABAJO - SEDE SAN MARTÍN	220100 : MULTIDISTRITAL	218	087 : PERSONA ATENDIDA	0.00	0.00	2,500.00	0.00	2,500.00	0.00	2,500.00	0.00	2,500.00	2,500.00	2,500.00	3,200.00	18,200.00
19AO0000106558	ACERCAMIENTO EMPRESARIAL, BOLSA DE TRABAJO - SEDE UCAYALI	250100 : MULTIDISTRITAL	218	087 : PERSONA ATENDIDA	0.00	0.00	2,500.00	0.00	2,500.00	0.00	2,500.00	0.00	2,500.00	2,500.00	2,500.00	3,200.00	18,200.00
19AO0000106559	ACERCAMIENTO EMPRESARIAL, BOLSA DE TRABAJO - SEDE AMAZONAS	010100 : MULTIDISTRITAL	105	087 : PERSONA ATENDIDA	0.00	0.00	2,500.00	2,500.00	2,500.00	2,500.00	2,500.00	2,500.00	2,500.00	2,500.00	0.00	0.00	20,000.00
19AO0000106560	ACERCAMIENTO EMPRESARIAL, BOLSA DE TRABAJO - SEDE APURÍMAC	030100 : MULTIDISTRITAL	105	087 : PERSONA ATENDIDA	2,820.37	2,820.33	2,820.33	2,820.33	2,820.33	2,820.33	3,120.33	2,820.33	2,820.33	2,820.33	2,820.33	3,120.33	34,444.00
19AO0000106561	ACERCAMIENTO EMPRESARIAL, BOLSA DE TRABAJO - SEDE AYACUCHO	050100 : MULTIDISTRITAL	105	087 : PERSONA ATENDIDA	0.00	0.00	2,500.00	2,500.00	2,500.00	2,500.00	2,500.00	2,500.00	2,500.00	2,500.00	0.00	0.00	20,000.00
19AO0000106562	ACERCAMIENTO EMPRESARIAL, BOLSA DE TRABAJO - SEDE HUÁNUCO	100100 : MULTIDISTRITAL	105	087 : PERSONA ATENDIDA	0.00	0.00	2,500.00	2,500.00	2,500.00	2,500.00	2,500.00	2,500.00	2,500.00	2,500.00	0.00	0.00	20,000.00
19AO0000106563	ACERCAMIENTO EMPRESARIAL, BOLSA DE TRABAJO - SEDE MOQUEGUA	180100 : MULTIDISTRITAL	105	087 : PERSONA ATENDIDA	0.00	0.00	2,500.00	2,500.00	2,500.00	2,500.00	2,500.00	2,500.00	2,500.00	2,500.00	0.00	0.00	20,000.00
19AO0000106564	ACERCAMIENTO EMPRESARIAL, BOLSA DE TRABAJO - SEDE TACNA	230100 : MULTIDISTRITAL	105	087 : PERSONA ATENDIDA	0.00	0.00	2,500.00	0.00	2,500.00	0.00	2,500.00	0.00	2,500.00	2,500.00	2,500.00	2,500.00	17,500.00
19AO0000106565	ACERCAMIENTO EMPRESARIAL, BOLSA DE TRABAJO - SEDE TUMBES	240100 : MULTIDISTRITAL	105	087 : PERSONA ATENDIDA	0.00	0.00	2,500.00	0.00	2,500.00	0.00	2,500.00	0.00	2,500.00	2,500.00	2,500.00	2,500.00	17,500.00
19AO0000106566	ACERCAMIENTO EMPRESARIAL, BOLSA DE TRABAJO - SEDE LIMA - CALLAO	070100 : MULTIDISTRITAL	2,886	087 : PERSONA ATENDIDA	10,086.00	10,086.00	10,086.00	19,086.00	19,086.00	19,086.00	15,986.00	19,086.00	19,586.00	19,586.00	10,086.00	10,986.00	182,832.00
19AO0000106571	ASESORÍA PARA LA BÚSQUEDA DE EMPLEO PARA LA VINCULACIÓN LABORAL - SEDE ANCASH	020100 : MULTIDISTRITAL	368	087 : PERSONA ATENDIDA	0.00	0.00	0.00	0.00	0.00	0.00	0.00	7,817.00	4,972.00	0.00	0.00	0.00	12,789.00
19AO0000106572	ASESORÍA PARA LA BÚSQUEDA DE EMPLEO PARA LA VINCULACIÓN LABORAL - SEDE AREQUIPA	040100 : MULTIDISTRITAL	368	087 : PERSONA ATENDIDA	0.00	0.00	0.00	0.00	0.00	0.00	31,694.00	20,240.00	0.00	0.00	0.00	0.00	51,934.00
19AO0000106573	ASESORÍA PARA LA BÚSQUEDA DE EMPLEO PARA LA VINCULACIÓN LABORAL - SEDE CAJAMARCA	060100 : MULTIDISTRITAL	218	087 : PERSONA ATENDIDA	0.00	0.00	0.00	0.00	0.00	0.00	0.00	12,275.00	5,920.00	0.00	0.00	0.00	18,195.00
19AO0000106574	ASESORÍA PARA LA BÚSQUEDA DE EMPLEO PARA LA VINCULACIÓN LABORAL - SEDE CUSCO	080100 : MULTIDISTRITAL	218	087 : PERSONA ATENDIDA	0.00	0.00	0.00	0.00	0.00	0.00	0.00	24,249.00	19,465.00	0.00	0.00	0.00	43,714.00
19AO0000106575	ASESORÍA PARA LA BÚSQUEDA DE EMPLEO PARA LA VINCULACIÓN LABORAL - SEDE ICA	110100 : MULTIDISTRITAL	318	087 : PERSONA ATENDIDA	0.00	0.00	0.00	0.00	0.00	0.00	0.00	13,303.00	8,140.00	0.00	0.00	0.00	21,443.00
19AO0000106576	ASESORÍA PARA LA BÚSQUEDA DE EMPLEO PARA LA VINCULACIÓN LABORAL - SEDE JUNÍN	120100 : MULTIDISTRITAL	218	087 : PERSONA ATENDIDA	0.00	0.00	0.00	0.00	0.00	0.00	0.00	12,275.00	7,920.00	0.00	0.00	0.00	20,195.00
19AO0000106577	ASESORÍA PARA LA BÚSQUEDA DE EMPLEO PARA LA VINCULACIÓN LABORAL - SEDE LA LIBERTAD	130100 : MULTIDISTRITAL	348	087 : PERSONA ATENDIDA	0.00	0.00	0.00	0.00	0.00	0.00	0.00	25,779.00	10,852.00	0.00	0.00	0.00	36,631.00
19AO0000106578	ASESORÍA PARA LA BÚSQUEDA DE EMPLEO PARA LA VINCULACIÓN LABORAL - SEDE LAMBAYEQUE	140100 : MULTIDISTRITAL	368	087 : PERSONA ATENDIDA	0.00	0.00	0.00	0.00	0.00	0.00	0.00	24,249.00	15,840.00	0.00	0.00	0.00	40,089.00
19AO0000106579	ASESORÍA PARA LA BÚSQUEDA DE EMPLEO PARA LA VINCULACIÓN LABORAL - SEDE LIMA UGC	150000 : MULTIDISTRITAL	1	087 : PERSONA ATENDIDA	3,362.00	3,362.00	3,362.00	22,282.00	9,322.00	19,832.00	4,622.00	10,282.00	7,782.00	3,362.00	6,822.00	6,152.00	100,544.00
19AO0000106580	ASESORÍA PARA LA BÚSQUEDA DE EMPLEO PARA LA VINCULACIÓN LABORAL - SEDE	160100 : MULTIDISTRITAL	348	087 : PERSONA	0.00	0.00	0.00	0.00	0.00	0.00	0.00	24,249.00	10,840.00	0.00	0.00	0.00	35,089.00

	LORETO			ATENDIDA														
19AO0000106581	ASESORÍA PARA LA BÚSQUEDA DE EMPLEO PARA LA VINCULACIÓN LABORAL - SEDE MADRE DE DIOS	170100 : MULTIDISTRITAL	218	087 : PERSONA ATENDIDA	0.00	0.00	0.00	0.00	0.00	0.00	0.00	7,884.00	5,016.00	0.00	0.00	0.00	12,900.00
19AO0000106582	ASESORÍA PARA LA BÚSQUEDA DE EMPLEO PARA LA VINCULACIÓN LABORAL - SEDE PASCO	190100 : MULTIDISTRITAL	218	087 : PERSONA ATENDIDA	0.00	0.00	0.00	0.00	0.00	0.00	0.00	7,884.00	5,016.00	0.00	0.00	0.00	12,900.00
19AO0000106583	ASESORÍA PARA LA BÚSQUEDA DE EMPLEO PARA LA VINCULACIÓN LABORAL - SEDE PIURA	200100 : MULTIDISTRITAL	318	087 : PERSONA ATENDIDA	0.00	0.00	0.00	0.00	0.00	0.00	0.00	24,249.00	10,840.00	0.00	0.00	0.00	35,089.00
19AO0000106584	ASESORÍA PARA LA BÚSQUEDA DE EMPLEO PARA LA VINCULACIÓN LABORAL - SEDE PUNO	210100 : MULTIDISTRITAL	348	087 : PERSONA ATENDIDA	0.00	0.00	0.00	0.00	0.00	0.00	0.00	25,779.00	11,852.00	0.00	0.00	0.00	37,631.00
19AO0000106585	ASESORÍA PARA LA BÚSQUEDA DE EMPLEO PARA LA VINCULACIÓN LABORAL - SEDE SAN MARTÍN	220100 : MULTIDISTRITAL	218	087 : PERSONA ATENDIDA	0.00	0.00	0.00	0.00	0.00	0.00	0.00	12,275.00	5,920.00	0.00	0.00	0.00	18,195.00
19AO0000106586	ASESORÍA PARA LA BÚSQUEDA DE EMPLEO PARA LA VINCULACIÓN LABORAL - SEDE UCAYALI	250100 : MULTIDISTRITAL	218	087 : PERSONA ATENDIDA	0.00	0.00	0.00	0.00	0.00	0.00	0.00	7,884.00	5,014.00	0.00	0.00	0.00	12,898.00
19AO0000106587	ASESORÍA PARA LA BÚSQUEDA DE EMPLEO PARA LA VINCULACIÓN LABORAL - SEDE AMAZONAS	010100 : MULTIDISTRITAL	105	087 : PERSONA ATENDIDA	0.00	0.00	0.00	0.00	0.00	0.00	0.00	7,884.00	5,016.00	0.00	0.00	0.00	12,900.00
19AO0000106588	ASESORÍA PARA LA BÚSQUEDA DE EMPLEO PARA LA VINCULACIÓN LABORAL - SEDE APURÍMAC	030100 : MULTIDISTRITAL	105	087 : PERSONA ATENDIDA	0.00	0.00	0.00	0.00	0.00	0.00	0.00	7,884.00	5,016.00	0.00	0.00	0.00	12,900.00
19AO0000106589	ASESORÍA PARA LA BÚSQUEDA DE EMPLEO PARA LA VINCULACIÓN LABORAL - SEDE AYACUCHO	050100 : MULTIDISTRITAL	105	087 : PERSONA ATENDIDA	0.00	0.00	0.00	0.00	0.00	0.00	0.00	7,884.00	5,016.00	0.00	0.00	0.00	12,900.00
19AO0000106590	ASESORÍA PARA LA BÚSQUEDA DE EMPLEO PARA LA VINCULACIÓN LABORAL - SEDE HUÁNUCO	100100 : MULTIDISTRITAL	105	087 : PERSONA ATENDIDA	0.00	0.00	0.00	0.00	0.00	0.00	0.00	7,884.00	5,016.00	0.00	0.00	0.00	12,900.00
19AO0000106591	ASESORÍA PARA LA BÚSQUEDA DE EMPLEO PARA LA VINCULACIÓN LABORAL - SEDE MOQUEGUA	180100 : MULTIDISTRITAL	105	087 : PERSONA ATENDIDA	0.00	0.00	0.00	0.00	0.00	0.00	0.00	7,884.00	5,016.00	0.00	0.00	0.00	12,900.00
19AO0000106592	ASESORÍA PARA LA BÚSQUEDA DE EMPLEO PARA LA VINCULACIÓN LABORAL - SEDE TACNA	230100 : MULTIDISTRITAL	105	087 : PERSONA ATENDIDA	0.00	0.00	0.00	0.00	0.00	0.00	0.00	7,884.00	5,016.00	0.00	0.00	0.00	12,900.00
19AO0000106593	ASESORÍA PARA LA BÚSQUEDA DE EMPLEO PARA LA VINCULACIÓN LABORAL - SEDE TUMBES	240100 : MULTIDISTRITAL	105	087 : PERSONA ATENDIDA	0.00	0.00	0.00	0.00	0.00	0.00	0.00	7,884.00	5,016.00	0.00	0.00	0.00	12,900.00
19AO0000106594	ASESORÍA PARA LA BÚSQUEDA DE EMPLEO PARA LA VINCULACIÓN LABORAL - SEDE LIMA - CALLAO	070100 : MULTIDISTRITAL	2,886	087 : PERSONA ATENDIDA	0.00	0.00	0.00	0.00	0.00	206,105.00	82,228.00	0.00	0.00	0.00	0.00	0.00	288,333.00
19AO0000106884	ACERCAMIENTO EMPRESARIAL, BOLSA DE TRABAJO - SEDE ANCASH	020100 : MULTIDISTRITAL	368	087 : PERSONA ATENDIDA	2,820.37	2,820.33	2,820.33	2,820.33	2,820.33	2,820.33	3,120.33	2,820.33	2,820.33	2,820.33	2,820.33	3,178.33	34,502.00
19AO0000106885	ACERCAMIENTO EMPRESARIAL, BOLSA DE TRABAJO - SEDE AREQUIPA	040101 : AREQUIPA	368	087 : PERSONA ATENDIDA	2,820.37	2,820.33	2,820.33	2,820.33	2,820.33	2,820.33	3,120.33	2,820.33	2,820.33	2,820.33	2,820.33	3,920.33	35,244.00
19AO0000106886	ACERCAMIENTO EMPRESARIAL, BOLSA DE TRABAJO - SEDE CAJAMARCA	060100 : MULTIDISTRITAL	218	087 : PERSONA ATENDIDA	0.00	0.00	2,500.00	2,500.00	2,500.00	2,500.00	2,500.00	2,500.00	2,500.00	3,100.00	0.00	0.00	20,600.00
19AO0000106887	ACERCAMIENTO EMPRESARIAL, BOLSA DE TRABAJO - SEDE CUSCO	010100 : MULTIDISTRITAL	218	087 : PERSONA ATENDIDA	2,820.37	2,820.33	5,320.33	5,320.33	5,320.33	5,320.33	5,620.33	5,320.33	5,320.33	5,320.33	2,820.33	3,720.33	55,044.00
19AO0000106888	ACERCAMIENTO EMPRESARIAL, BOLSA DE TRABAJO - SEDE ICA	110100 : MULTIDISTRITAL	318	087 : PERSONA ATENDIDA	0.00	0.00	2,500.00	0.00	2,500.00	0.00	2,500.00	0.00	2,500.00	2,500.00	2,500.00	3,100.00	18,100.00
19AO0000106889	ACERCAMIENTO EMPRESARIAL, BOLSA DE TRABAJO - SEDE JUNÍN	120100 : MULTIDISTRITAL	218	087 : PERSONA ATENDIDA	0.00	0.00	2,500.00	2,500.00	2,500.00	2,500.00	2,500.00	2,500.00	2,500.00	3,100.00	0.00	0.00	20,600.00
19AO0000106890	ACERCAMIENTO EMPRESARIAL, BOLSA DE TRABAJO - SEDE LA LIBERTAD	130100 : MULTIDISTRITAL	348	087 : PERSONA ATENDIDA	2,820.37	2,820.33	2,820.33	2,820.33	2,820.33	2,820.33	3,120.33	2,820.33	2,820.33	2,820.33	2,820.33	3,720.33	35,044.00
19AO0000106891	ACERCAMIENTO EMPRESARIAL, BOLSA DE TRABAJO - SEDE LAMBAYEQUE	140100 : MULTIDISTRITAL	368	087 : PERSONA ATENDIDA	2,820.37	2,820.33	2,820.33	2,820.33	2,820.33	2,820.33	3,120.33	2,820.33	2,820.33	2,820.33	2,820.33	3,720.33	35,044.00
19AO0000106893	ACERCAMIENTO EMPRESARIAL, BOLSA DE TRABAJO - SEDE LIMA UGC	150100 : MULTIDISTRITAL	1	087 : PERSONA ATENDIDA	62,467.40	62,467.60	62,467.60	92,067.60	150,952.60	126,860.60	74,567.60	62,467.60	62,467.60	62,467.60	62,467.60	65,967.60	947,689.00
19AO0000106894	ACERCAMIENTO EMPRESARIAL, BOLSA DE	160100 :	348	087 :	0.00	0.00	2,500.00	2,500.00	2,500.00	2,500.00	2,500.00	2,500.00	2,500.00	3,200.00	0.00	0.00	20,700.00

	TRABAJO - SEDE LORETO	MULTIDISTRITAL		PERSONA ATENDIDA														
19AO0000106895	ACERCAMIENTO EMPRESARIAL, BOLSA DE TRABAJO - SEDE MADRE DE DIOS	170100 : MULTIDISTRITAL	218	087 : PERSONA ATENDIDA	0.00	0.00	2,500.00	2,500.00	2,500.00	2,500.00	2,500.00	2,500.00	2,500.00	3,200.00	0.00	0.00	20,700.00
19AO0000106896	ACERCAMIENTO EMPRESARIAL, BOLSA DE TRABAJO - SEDE CERRO DE PASCO	190100 : MULTIDISTRITAL	218	087 : PERSONA ATENDIDA	0.00	0.00	2,500.00	2,500.00	2,500.00	2,500.00	2,500.00	2,500.00	2,500.00	2,500.00	0.00	0.00	20,000.00
19AO0000106897	ACERCAMIENTO EMPRESARIAL, BOLSA DE TRABAJO - SEDE PIURA	200100 : MULTIDISTRITAL	318	087 : PERSONA ATENDIDA	2,820.37	2,820.33	2,820.33	2,820.33	2,820.33	2,820.33	3,120.33	2,820.33	2,820.33	2,820.33	2,820.33	3,820.33	35,144.00
19AO0000106898	ACERCAMIENTO EMPRESARIAL, BOLSA DE TRABAJO - SEDE PUNO	210100 : MULTIDISTRITAL	348	087 : PERSONA ATENDIDA	0.00	0.00	2,500.00	0.00	2,500.00	0.00	2,500.00	0.00	2,500.00	2,500.00	2,500.00	3,200.00	18,200.00
19AO0000106899	ACERCAMIENTO EMPRESARIAL, BOLSA DE TRABAJO - SEDE SAN MARTÍN	220100 : MULTIDISTRITAL	218	087 : PERSONA ATENDIDA	0.00	0.00	2,500.00	0.00	2,500.00	0.00	2,500.00	0.00	2,500.00	2,500.00	2,500.00	3,200.00	18,200.00
19AO0000106900	ACERCAMIENTO EMPRESARIAL, BOLSA DE TRABAJO - SEDE UCAYALI	250100 : MULTIDISTRITAL	218	087 : PERSONA ATENDIDA	0.00	0.00	2,500.00	0.00	2,500.00	0.00	2,500.00	0.00	2,500.00	2,500.00	2,500.00	3,200.00	18,200.00
19AO0000106901	ACERCAMIENTO EMPRESARIAL, BOLSA DE TRABAJO - SEDE AMAZONAS	010100 : MULTIDISTRITAL	105	087 : PERSONA ATENDIDA	0.00	0.00	2,500.00	2,500.00	2,500.00	2,500.00	2,500.00	2,500.00	2,500.00	2,500.00	0.00	0.00	20,000.00
19AO0000106902	ACERCAMIENTO EMPRESARIAL, BOLSA DE TRABAJO - SEDE APURÍMAC	030100 : MULTIDISTRITAL	105	087 : PERSONA ATENDIDA	2,820.37	2,820.33	2,820.33	2,820.33	2,820.33	2,820.33	3,120.33	2,820.33	2,820.33	2,820.33	2,820.33	3,120.33	34,444.00
19AO0000106903	ACERCAMIENTO EMPRESARIAL, BOLSA DE TRABAJO - SEDE AYACUCHO	050100 : MULTIDISTRITAL	105	087 : PERSONA ATENDIDA	0.00	0.00	2,500.00	2,500.00	2,500.00	2,500.00	2,500.00	2,500.00	2,500.00	2,500.00	0.00	0.00	20,000.00
19AO0000106904	ACERCAMIENTO EMPRESARIAL, BOLSA DE TRABAJO - SEDE HUÁNUCO	100100 : MULTIDISTRITAL	105	087 : PERSONA ATENDIDA	0.00	0.00	2,500.00	2,500.00	2,500.00	2,500.00	2,500.00	2,500.00	2,500.00	2,500.00	0.00	0.00	20,000.00
19AO0000106905	ACERCAMIENTO EMPRESARIAL, BOLSA DE TRABAJO - SEDE MOQUEGUA	180100 : MULTIDISTRITAL	105	087 : PERSONA ATENDIDA	0.00	0.00	2,500.00	2,500.00	2,500.00	2,500.00	2,500.00	2,500.00	2,500.00	2,500.00	0.00	0.00	20,000.00
19AO0000106906	ACERCAMIENTO EMPRESARIAL, BOLSA DE TRABAJO - SEDE TACNA	230100 : MULTIDISTRITAL	105	087 : PERSONA ATENDIDA	0.00	0.00	2,500.00	0.00	2,500.00	0.00	2,500.00	0.00	2,500.00	2,500.00	2,500.00	2,500.00	17,500.00
19AO0000106907	ACERCAMIENTO EMPRESARIAL, BOLSA DE TRABAJO - SEDE TUMBES	240100 : MULTIDISTRITAL	105	087 : PERSONA ATENDIDA	0.00	0.00	2,500.00	0.00	2,500.00	0.00	2,500.00	0.00	2,500.00	2,500.00	2,500.00	2,500.00	17,500.00
19AO0000106908	ACERCAMIENTO EMPRESARIAL, BOLSA DE TRABAJO - SEDE LIMA - CALLAO	070100 : MULTIDISTRITAL	2,886	087 : PERSONA ATENDIDA	10,086.00	10,086.00	10,086.00	19,086.00	19,086.00	19,086.00	15,986.00	19,086.00	19,586.00	19,586.00	10,086.00	10,986.00	182,832.00
19AO0000106913	ASESORÍA PARA LA BÚSQUEDA DE EMPLEO PARA LA VINCULACIÓN LABORAL - SEDE ANCASH	020100 : MULTIDISTRITAL	368	087 : PERSONA ATENDIDA	0.00	0.00	0.00	0.00	0.00	0.00	0.00	7,817.00	4,972.00	0.00	0.00	0.00	12,789.00
19AO0000106914	ASESORÍA PARA LA BÚSQUEDA DE EMPLEO PARA LA VINCULACIÓN LABORAL - SEDE AREQUIPA	040100 : MULTIDISTRITAL	368	087 : PERSONA ATENDIDA	0.00	0.00	0.00	0.00	0.00	0.00	31,694.00	20,240.00	0.00	0.00	0.00	0.00	51,934.00
19AO0000106915	ASESORÍA PARA LA BÚSQUEDA DE EMPLEO PARA LA VINCULACIÓN LABORAL - SEDE CAJAMARCA	060100 : MULTIDISTRITAL	218	087 : PERSONA ATENDIDA	0.00	0.00	0.00	0.00	0.00	0.00	0.00	12,275.00	5,920.00	0.00	0.00	0.00	18,195.00
19AO0000106916	ASESORÍA PARA LA BÚSQUEDA DE EMPLEO PARA LA VINCULACIÓN LABORAL - SEDE CUSCO	080100 : MULTIDISTRITAL	218	087 : PERSONA ATENDIDA	0.00	0.00	0.00	0.00	0.00	0.00	0.00	24,249.00	19,465.00	0.00	0.00	0.00	43,714.00
19AO0000106917	ASESORÍA PARA LA BÚSQUEDA DE EMPLEO PARA LA VINCULACIÓN LABORAL - SEDE ICA	110100 : MULTIDISTRITAL	318	087 : PERSONA ATENDIDA	0.00	0.00	0.00	0.00	0.00	0.00	0.00	13,303.00	8,140.00	0.00	0.00	0.00	21,443.00
19AO0000106918	ASESORÍA PARA LA BÚSQUEDA DE EMPLEO PARA LA VINCULACIÓN LABORAL - SEDE JUNÍN	120100 : MULTIDISTRITAL	218	087 : PERSONA ATENDIDA	0.00	0.00	0.00	0.00	0.00	0.00	0.00	12,275.00	7,920.00	0.00	0.00	0.00	20,195.00
19AO0000106919	ASESORÍA PARA LA BÚSQUEDA DE EMPLEO PARA LA VINCULACIÓN LABORAL - SEDE LA LIBERTAD	130100 : MULTIDISTRITAL	348	087 : PERSONA ATENDIDA	0.00	0.00	0.00	0.00	0.00	0.00	0.00	25,779.00	10,852.00	0.00	0.00	0.00	36,631.00
19AO0000106920	ASESORÍA PARA LA BÚSQUEDA DE EMPLEO PARA LA VINCULACIÓN LABORAL - SEDE LAMBAYEQUE	140100 : MULTIDISTRITAL	368	087 : PERSONA ATENDIDA	0.00	0.00	0.00	0.00	0.00	0.00	0.00	24,249.00	15,840.00	0.00	0.00	0.00	40,089.00
19AO0000106921	ASESORÍA PARA LA BÚSQUEDA DE EMPLEO PARA LA VINCULACIÓN LABORAL - SEDE LIMA UGC	150000 : MULTIDISTRITAL	1	087 : PERSONA ATENDIDA	3,362.00	3,362.00	3,362.00	22,282.00	9,322.00	19,832.00	4,622.00	10,282.00	7,782.00	3,362.00	6,822.00	6,152.00	100,544.00

19AO0000106922	ASESORÍA PARA LA BÚSQUEDA DE EMPLEO PARA LA VINCULACIÓN LABORAL - SEDE LORETO	160100 : MULTIDISTRITAL	348	087 : PERSONA ATENDIDA	0.00	0.00	0.00	0.00	0.00	0.00	0.00	24,249.00	10,840.00	0.00	0.00	0.00	35,089.00
19AO0000106923	ASESORÍA PARA LA BÚSQUEDA DE EMPLEO PARA LA VINCULACIÓN LABORAL - SEDE MADRE DE DIOS	170100 : MULTIDISTRITAL	218	087 : PERSONA ATENDIDA	0.00	0.00	0.00	0.00	0.00	0.00	0.00	7,884.00	5,016.00	0.00	0.00	0.00	12,900.00
19AO0000106924	ASESORÍA PARA LA BÚSQUEDA DE EMPLEO PARA LA VINCULACIÓN LABORAL - SEDE PASCO	190100 : MULTIDISTRITAL	218	087 : PERSONA ATENDIDA	0.00	0.00	0.00	0.00	0.00	0.00	0.00	7,884.00	5,016.00	0.00	0.00	0.00	12,900.00
19AO0000106925	ASESORÍA PARA LA BÚSQUEDA DE EMPLEO PARA LA VINCULACIÓN LABORAL - SEDE PIURA	200100 : MULTIDISTRITAL	318	087 : PERSONA ATENDIDA	0.00	0.00	0.00	0.00	0.00	0.00	0.00	24,249.00	10,840.00	0.00	0.00	0.00	35,089.00
19AO0000106926	ASESORÍA PARA LA BÚSQUEDA DE EMPLEO PARA LA VINCULACIÓN LABORAL - SEDE PUNO	210100 : MULTIDISTRITAL	348	087 : PERSONA ATENDIDA	0.00	0.00	0.00	0.00	0.00	0.00	0.00	25,779.00	11,852.00	0.00	0.00	0.00	37,631.00
19AO0000106927	ASESORÍA PARA LA BUSQUEDA DE EMPLEO PARA LA VINCULACIÓN LABORAL - SEDE SAN MARTÍN	220100 : MULTIDISTRITAL	218	087 : PERSONA ATENDIDA	0.00	0.00	0.00	0.00	0.00	0.00	0.00	12,275.00	5,920.00	0.00	0.00	0.00	18,195.00
19AO0000106928	ASESORÍA PARA LA BÚSQUEDA DE EMPLEO PARA LA VINCULACIÓN LABORAL - SEDE UCAYALI	250100 : MULTIDISTRITAL	218	087 : PERSONA ATENDIDA	0.00	0.00	0.00	0.00	0.00	0.00	0.00	7,884.00	5,014.00	0.00	0.00	0.00	12,898.00
19AO0000106929	ASESORÍA PARA LA BÚSQUEDA DE EMPLEO PARA LA VINCULACIÓN LABORAL - SEDE AMAZONAS	010100 : MULTIDISTRITAL	105	087 : PERSONA ATENDIDA	0.00	0.00	0.00	0.00	0.00	0.00	0.00	7,884.00	5,016.00	0.00	0.00	0.00	12,900.00
19AO0000106930	ASESORÍA PARA LA BÚSQUEDA DE EMPLEO PARA LA VINCULACIÓN LABORAL - SEDE APURÍMAC	030100 : MULTIDISTRITAL	105	087 : PERSONA ATENDIDA	0.00	0.00	0.00	0.00	0.00	0.00	0.00	7,884.00	5,016.00	0.00	0.00	0.00	12,900.00
19AO0000106931	ASESORÍA PARA LA BÚSQUEDA DE EMPLEO PARA LA VINCULACIÓN LABORAL - SEDE AYACUCHO	050100 : MULTIDISTRITAL	105	087 : PERSONA ATENDIDA	0.00	0.00	0.00	0.00	0.00	0.00	0.00	7,884.00	5,016.00	0.00	0.00	0.00	12,900.00
19AO0000106932	ASESORÍA PARA LA BUSQUEDA DE EMPLEO PARA LA VINCULACIÓN LABORAL - SEDE HUANUCO	100100 : MULTIDISTRITAL	105	087 : PERSONA ATENDIDA	0.00	0.00	0.00	0.00	0.00	0.00	0.00	7,884.00	5,016.00	0.00	0.00	0.00	12,900.00
19AO0000106933	ASESORÍA PARA LA BÚSQUEDA DE EMPLEO PARA LA VINCULACIÓN LABORAL - SEDE MOQUEGUA	180100 : MULTIDISTRITAL	105	087 : PERSONA ATENDIDA	0.00	0.00	0.00	0.00	0.00	0.00	0.00	7,884.00	5,016.00	0.00	0.00	0.00	12,900.00
19AO0000106934	ASESORÍA PARA LA BÚSQUEDA DE EMPLEO PARA LA VINCULACIÓN LABORAL - SEDE TACNA	230100 : MULTIDISTRITAL	105	087 : PERSONA ATENDIDA	0.00	0.00	0.00	0.00	0.00	0.00	0.00	7,884.00	5,016.00	0.00	0.00	0.00	12,900.00
19AO0000106935	ASESORÍA PARA LA BÚSQUEDA DE EMPLEO PARA LA VINCULACIÓN LABORAL - SEDE TUMBES	240100 : MULTIDISTRITAL	105	087 : PERSONA ATENDIDA	0.00	0.00	0.00	0.00	0.00	0.00	0.00	7,884.00	5,016.00	0.00	0.00	0.00	12,900.00
19AO0000106936	ASESORÍA PARA LA BÚSQUEDA DE EMPLEO PARA LA VINCULACIÓN LABORAL - SEDE LIMA - CALLAO	070100 : MULTIDISTRITAL	2,886	087 : PERSONA ATENDIDA	0.00	0.00	0.00	0.00	0.00	206,105.00	82,228.00	0.00	0.00	0.00	0.00	0.00	288,333.00
19AO0000108414	ACERCAMIENTO EMPRESARIAL, BOLSA DE TRABAJO - SEDE ANCASH	020100 : MULTIDISTRITAL	368	087 : PERSONA ATENDIDA	2,820.37	2,820.33	2,820.33	2,820.33	2,820.33	2,820.33	3,120.33	2,820.33	2,820.33	2,820.33	2,820.33	3,178.33	34,502.00
19AO0000108415	ACERCAMIENTO EMPRESARIAL, BOLSA DE TRABAJO - SEDE AREQUIPA	040101 : AREQUIPA	368	087 : PERSONA ATENDIDA	2,820.37	2,820.33	2,820.33	2,820.33	2,820.33	2,820.33	3,120.33	2,820.33	2,820.33	2,820.33	2,820.33	3,920.33	35,244.00
19AO0000108416	ACERCAMIENTO EMPRESARIAL, BOLSA DE TRABAJO - SEDE CAJAMARCA	060100 : MULTIDISTRITAL	218	087 : PERSONA ATENDIDA	0.00	0.00	2,500.00	2,500.00	2,500.00	2,500.00	2,500.00	2,500.00	2,500.00	3,100.00	0.00	0.00	20,600.00
19AO0000108417	ACERCAMIENTO EMPRESARIAL, BOLSA DE TRABAJO - SEDE CUSCO	010100 : MULTIDISTRITAL	218	087 : PERSONA ATENDIDA	2,820.37	2,820.33	5,320.33	5,320.33	5,320.33	5,320.33	5,620.33	5,320.33	5,320.33	5,320.33	2,820.33	3,720.33	55,044.00
19AO0000108418	ACERCAMIENTO EMPRESARIAL, BOLSA DE TRABAJO - SEDE ICA	110100 : MULTIDISTRITAL	318	087 : PERSONA ATENDIDA	0.00	0.00	2,500.00	0.00	2,500.00	0.00	2,500.00	0.00	2,500.00	2,500.00	2,500.00	3,100.00	18,100.00
19AO0000108419	ACERCAMIENTO EMPRESARIAL, BOLSA DE TRABAJO - SEDE JUNÍN	120100 : MULTIDISTRITAL	218	087 : PERSONA ATENDIDA	0.00	0.00	2,500.00	2,500.00	2,500.00	2,500.00	2,500.00	2,500.00	2,500.00	3,100.00	0.00	0.00	20,600.00
19AO0000108420	ACERCAMIENTO EMPRESARIAL, BOLSA DE TRABAJO - SEDE LA LIBERTAD	130100 : MULTIDISTRITAL	348	087 : PERSONA ATENDIDA	2,820.37	2,820.33	2,820.33	2,820.33	2,820.33	2,820.33	3,120.33	2,820.33	2,820.33	2,820.33	2,820.33	3,720.33	35,044.00
19AO0000108421	ACERCAMIENTO EMPRESARIAL, BOLSA DE TRABAJO - SEDE LAMBAYEQUE	140100 : MULTIDISTRITAL	368	087 : PERSONA ATENDIDA	2,820.37	2,820.33	2,820.33	2,820.33	2,820.33	2,820.33	3,120.33	2,820.33	2,820.33	2,820.33	2,820.33	3,720.33	35,044.00
19AO0000108423	ACERCAMIENTO EMPRESARIAL, BOLSA DE TRABAJO - SEDE LIMA UGC	150100 : MULTIDISTRITAL	1	087 : PERSONA	62,467.40	62,467.60	62,467.60	92,067.60	150,952.60	126,860.60	74,567.60	62,467.60	62,467.60	62,467.60	62,467.60	65,967.60	947,689.00

					ATENDIDA													
19AO0000108424	ACERCAMIENTO EMPRESARIAL, BOLSA DE TRABAJO - SEDE LORETO	160100 : MULTIDISTRITAL	348	087 : PERSONA ATENDIDA	0.00	0.00	2,500.00	2,500.00	2,500.00	2,500.00	2,500.00	2,500.00	2,500.00	3,200.00	0.00	0.00	20,700.00
19AO0000108425	ACERCAMIENTO EMPRESARIAL, BOLSA DE TRABAJO - SEDE MADRE DE DIOS	170100 : MULTIDISTRITAL	218	087 : PERSONA ATENDIDA	0.00	0.00	2,500.00	2,500.00	2,500.00	2,500.00	2,500.00	2,500.00	2,500.00	3,200.00	0.00	0.00	20,700.00
19AO0000108426	ACERCAMIENTO EMPRESARIAL, BOLSA DE TRABAJO - SEDE CERRO DE PASCO	190100 : MULTIDISTRITAL	218	087 : PERSONA ATENDIDA	0.00	0.00	2,500.00	2,500.00	2,500.00	2,500.00	2,500.00	2,500.00	2,500.00	2,500.00	0.00	0.00	20,000.00
19AO0000108427	ACERCAMIENTO EMPRESARIAL, BOLSA DE TRABAJO - SEDE PIURA	200100 : MULTIDISTRITAL	318	087 : PERSONA ATENDIDA	2,820.37	2,820.33	2,820.33	2,820.33	2,820.33	2,820.33	3,120.33	2,820.33	2,820.33	2,820.33	2,820.33	3,820.33	35,144.00
19AO0000108428	ACERCAMIENTO EMPRESARIAL, BOLSA DE TRABAJO - SEDE PUNO	210100 : MULTIDISTRITAL	348	087 : PERSONA ATENDIDA	0.00	0.00	2,500.00	0.00	2,500.00	0.00	2,500.00	0.00	2,500.00	2,500.00	2,500.00	3,200.00	18,200.00
19AO0000108429	ACERCAMIENTO EMPRESARIAL, BOLSA DE TRABAJO - SEDE SAN MARTÍN	220100 : MULTIDISTRITAL	218	087 : PERSONA ATENDIDA	0.00	0.00	2,500.00	0.00	2,500.00	0.00	2,500.00	0.00	2,500.00	2,500.00	2,500.00	3,200.00	18,200.00
19AO0000108430	ACERCAMIENTO EMPRESARIAL, BOLSA DE TRABAJO - SEDE UCAYALI	250100 : MULTIDISTRITAL	218	087 : PERSONA ATENDIDA	0.00	0.00	2,500.00	0.00	2,500.00	0.00	2,500.00	0.00	2,500.00	2,500.00	2,500.00	3,200.00	18,200.00
19AO0000108431	ACERCAMIENTO EMPRESARIAL, BOLSA DE TRABAJO - SEDE AMAZONAS	010100 : MULTIDISTRITAL	105	087 : PERSONA ATENDIDA	0.00	0.00	2,500.00	2,500.00	2,500.00	2,500.00	2,500.00	2,500.00	2,500.00	2,500.00	0.00	0.00	20,000.00
19AO0000108432	ACERCAMIENTO EMPRESARIAL, BOLSA DE TRABAJO - SEDE APURÍMAC	030100 : MULTIDISTRITAL	105	087 : PERSONA ATENDIDA	2,820.37	2,820.33	2,820.33	2,820.33	2,820.33	2,820.33	3,120.33	2,820.33	2,820.33	2,820.33	2,820.33	3,120.33	34,444.00
19AO0000108433	ACERCAMIENTO EMPRESARIAL, BOLSA DE TRABAJO - SEDE AYACUCHO	050100 : MULTIDISTRITAL	105	087 : PERSONA ATENDIDA	0.00	0.00	2,500.00	2,500.00	2,500.00	2,500.00	2,500.00	2,500.00	2,500.00	2,500.00	0.00	0.00	20,000.00
19AO0000108434	ACERCAMIENTO EMPRESARIAL, BOLSA DE TRABAJO - SEDE HUÁNUCO	100100 : MULTIDISTRITAL	105	087 : PERSONA ATENDIDA	0.00	0.00	2,500.00	2,500.00	2,500.00	2,500.00	2,500.00	2,500.00	2,500.00	2,500.00	0.00	0.00	20,000.00
19AO0000108435	ACERCAMIENTO EMPRESARIAL, BOLSA DE TRABAJO - SEDE MOQUEGUA	180100 : MULTIDISTRITAL	105	087 : PERSONA ATENDIDA	0.00	0.00	2,500.00	2,500.00	2,500.00	2,500.00	2,500.00	2,500.00	2,500.00	2,500.00	0.00	0.00	20,000.00
19AO0000108436	ACERCAMIENTO EMPRESARIAL, BOLSA DE TRABAJO - SEDE TACNA	230100 : MULTIDISTRITAL	105	087 : PERSONA ATENDIDA	0.00	0.00	2,500.00	0.00	2,500.00	0.00	2,500.00	0.00	2,500.00	2,500.00	2,500.00	2,500.00	17,500.00
19AO0000108437	ACERCAMIENTO EMPRESARIAL, BOLSA DE TRABAJO - SEDE TUMBES	240100 : MULTIDISTRITAL	105	087 : PERSONA ATENDIDA	0.00	0.00	2,500.00	0.00	2,500.00	0.00	2,500.00	0.00	2,500.00	2,500.00	2,500.00	2,500.00	17,500.00
19AO0000108438	ACERCAMIENTO EMPRESARIAL, BOLSA DE TRABAJO - SEDE LIMA - CALLAO	070100 : MULTIDISTRITAL	2,886	087 : PERSONA ATENDIDA	10,086.00	10,086.00	10,086.00	19,086.00	19,086.00	19,086.00	15,986.00	19,086.00	19,586.00	19,586.00	10,086.00	10,986.00	182,832.00
19AO0000108443	ASESORÍA PARA LA BÚSQUEDA DE EMPLEO PARA LA VINCULACIÓN LABORAL - SEDE ANCASH	020100 : MULTIDISTRITAL	368	087 : PERSONA ATENDIDA	0.00	0.00	0.00	0.00	0.00	0.00	0.00	7,817.00	4,972.00	0.00	0.00	0.00	12,789.00
19AO0000108444	ASESORÍA PARA LA BÚSQUEDA DE EMPLEO PARA LA VINCULACIÓN LABORAL - SEDE AREQUIPA	040100 : MULTIDISTRITAL	368	087 : PERSONA ATENDIDA	0.00	0.00	0.00	0.00	0.00	0.00	31,694.00	20,240.00	0.00	0.00	0.00	0.00	51,934.00
19AO0000108445	ASESORÍA PARA LA BÚSQUEDA DE EMPLEO PARA LA VINCULACIÓN LABORAL - SEDE CAJAMARCA	060100 : MULTIDISTRITAL	218	087 : PERSONA ATENDIDA	0.00	0.00	0.00	0.00	0.00	0.00	0.00	12,275.00	5,920.00	0.00	0.00	0.00	18,195.00
19AO0000108446	ASESORÍA PARA LA BÚSQUEDA DE EMPLEO PARA LA VINCULACIÓN LABORAL - SEDE CUSCO	080100 : MULTIDISTRITAL	218	087 : PERSONA ATENDIDA	0.00	0.00	0.00	0.00	0.00	0.00	0.00	24,249.00	19,465.00	0.00	0.00	0.00	43,714.00
19AO0000108447	ASESORÍA PARA LA BÚSQUEDA DE EMPLEO PARA LA VINCULACIÓN LABORAL - SEDE ICA	110100 : MULTIDISTRITAL	318	087 : PERSONA ATENDIDA	0.00	0.00	0.00	0.00	0.00	0.00	0.00	13,303.00	8,140.00	0.00	0.00	0.00	21,443.00
19AO0000108448	ASESORÍA PARA LA BÚSQUEDA DE EMPLEO PARA LA VINCULACIÓN LABORAL - SEDE JUNÍN	120100 : MULTIDISTRITAL	218	087 : PERSONA ATENDIDA	0.00	0.00	0.00	0.00	0.00	0.00	0.00	12,275.00	7,920.00	0.00	0.00	0.00	20,195.00
19AO0000108449	ASESORÍA PARA LA BÚSQUEDA DE EMPLEO PARA LA VINCULACIÓN LABORAL - SEDE LA LIBERTAD	130100 : MULTIDISTRITAL	348	087 : PERSONA ATENDIDA	0.00	0.00	0.00	0.00	0.00	0.00	0.00	25,779.00	10,852.00	0.00	0.00	0.00	36,631.00
19AO0000108450	ASESORÍA PARA LA BÚSQUEDA DE EMPLEO PARA LA VINCULACIÓN LABORAL - SEDE LAMBAYEQUE	140100 : MULTIDISTRITAL	368	087 : PERSONA ATENDIDA	0.00	0.00	0.00	0.00	0.00	0.00	0.00	24,249.00	15,840.00	0.00	0.00	0.00	40,089.00
19AO0000108451	ASESORÍA PARA LA BÚSQUEDA DE EMPLEO	150000 :	1	087 :	3,362.00	3,362.00	3,362.00	22,282.00	9,322.00	19,832.00	4,622.00	10,282.00	7,782.00	3,362.00	6,822.00	6,152.00	100,544.00

	PARA LA VINCULACIÓN LABORAL - SEDE LIMA UGC	MULTIDISTRITAL		PERSONA ATENDIDA														
19AO0000108452	ASESORÍA PARA LA BÚSQUEDA DE EMPLEO PARA LA VINCULACIÓN LABORAL - SEDE LORETO	160100 : MULTIDISTRITAL	348	087 : PERSONA ATENDIDA	0.00	0.00	0.00	0.00	0.00	0.00	0.00	24,249.00	10,840.00	0.00	0.00	0.00	35,089.00
19AO0000108453	ASESORÍA PARA LA BÚSQUEDA DE EMPLEO PARA LA VINCULACIÓN LABORAL - SEDE MADRE DE DIOS	170100 : MULTIDISTRITAL	218	087 : PERSONA ATENDIDA	0.00	0.00	0.00	0.00	0.00	0.00	0.00	7,884.00	5,016.00	0.00	0.00	0.00	12,900.00
19AO0000108454	ASESORÍA PARA LA BÚSQUEDA DE EMPLEO PARA LA VINCULACIÓN LABORAL - SEDE PASCO	190100 : MULTIDISTRITAL	218	087 : PERSONA ATENDIDA	0.00	0.00	0.00	0.00	0.00	0.00	0.00	7,884.00	5,016.00	0.00	0.00	0.00	12,900.00
19AO0000108455	ASESORÍA PARA LA BÚSQUEDA DE EMPLEO PARA LA VINCULACIÓN LABORAL - SEDE PIURA	200100 : MULTIDISTRITAL	318	087 : PERSONA ATENDIDA	0.00	0.00	0.00	0.00	0.00	0.00	0.00	24,249.00	10,840.00	0.00	0.00	0.00	35,089.00
19AO0000108456	ASESORÍA PARA LA BÚSQUEDA DE EMPLEO PARA LA VINCULACIÓN LABORAL - SEDE PUNO	210100 : MULTIDISTRITAL	348	087 : PERSONA ATENDIDA	0.00	0.00	0.00	0.00	0.00	0.00	0.00	25,779.00	11,852.00	0.00	0.00	0.00	37,631.00
19AO0000108457	ASESORÍA PARA LA BÚSQUEDA DE EMPLEO PARA LA VINCULACIÓN LABORAL - SEDE SAN MARTÍN	220100 : MULTIDISTRITAL	218	087 : PERSONA ATENDIDA	0.00	0.00	0.00	0.00	0.00	0.00	0.00	12,275.00	5,920.00	0.00	0.00	0.00	18,195.00
19AO0000108458	ASESORÍA PARA LA BÚSQUEDA DE EMPLEO PARA LA VINCULACIÓN LABORAL - SEDE UCAYALI	250100 : MULTIDISTRITAL	218	087 : PERSONA ATENDIDA	0.00	0.00	0.00	0.00	0.00	0.00	0.00	7,884.00	5,014.00	0.00	0.00	0.00	12,898.00
19AO0000108459	ASESORÍA PARA LA BÚSQUEDA DE EMPLEO PARA LA VINCULACIÓN LABORAL - SEDE AMAZONAS	010100 : MULTIDISTRITAL	105	087 : PERSONA ATENDIDA	0.00	0.00	0.00	0.00	0.00	0.00	0.00	7,884.00	5,016.00	0.00	0.00	0.00	12,900.00
19AO0000108460	ASESORÍA PARA LA BÚSQUEDA DE EMPLEO PARA LA VINCULACIÓN LABORAL - SEDE APURÍMAC	030100 : MULTIDISTRITAL	105	087 : PERSONA ATENDIDA	0.00	0.00	0.00	0.00	0.00	0.00	0.00	7,884.00	5,016.00	0.00	0.00	0.00	12,900.00
19AO0000108461	ASESORÍA PARA LA BÚSQUEDA DE EMPLEO PARA LA VINCULACIÓN LABORAL - SEDE AYACUCHO	050100 : MULTIDISTRITAL	105	087 : PERSONA ATENDIDA	0.00	0.00	0.00	0.00	0.00	0.00	0.00	7,884.00	5,016.00	0.00	0.00	0.00	12,900.00
19AO0000108462	ASESORÍA PARA LA BÚSQUEDA DE EMPLEO PARA LA VINCULACIÓN LABORAL - SEDE HUÁNUCO	100100 : MULTIDISTRITAL	105	087 : PERSONA ATENDIDA	0.00	0.00	0.00	0.00	0.00	0.00	0.00	7,884.00	5,016.00	0.00	0.00	0.00	12,900.00
19AO0000108463	ASESORÍA PARA LA BÚSQUEDA DE EMPLEO PARA LA VINCULACIÓN LABORAL - SEDE MOQUEGUA	180100 : MULTIDISTRITAL	105	087 : PERSONA ATENDIDA	0.00	0.00	0.00	0.00	0.00	0.00	0.00	7,884.00	5,016.00	0.00	0.00	0.00	12,900.00
19AO0000108464	ASESORÍA PARA LA BÚSQUEDA DE EMPLEO PARA LA VINCULACIÓN LABORAL - SEDE TACNA	230100 : MULTIDISTRITAL	105	087 : PERSONA ATENDIDA	0.00	0.00	0.00	0.00	0.00	0.00	0.00	7,884.00	5,016.00	0.00	0.00	0.00	12,900.00
19AO0000108465	ASESORÍA PARA LA BÚSQUEDA DE EMPLEO PARA LA VINCULACIÓN LABORAL - SEDE TUMBES	240100 : MULTIDISTRITAL	105	087 : PERSONA ATENDIDA	0.00	0.00	0.00	0.00	0.00	0.00	0.00	7,884.00	5,016.00	0.00	0.00	0.00	12,900.00
19AO0000108466	ASESORÍA PARA LA BÚSQUEDA DE EMPLEO PARA LA VINCULACIÓN LABORAL - SEDE LIMA - CALLAO	070100 : MULTIDISTRITAL	2,886	087 : PERSONA ATENDIDA	0.00	0.00	0.00	0.00	0.00	206,105.00	82,228.00	0.00	0.00	0.00	0.00	0.00	288,333.00
19AO0000108960	ACERCAMIENTO EMPRESARIAL, BOLSA DE TRABAJO - SEDE ANCASH	020100 : MULTIDISTRITAL	368	087 : PERSONA ATENDIDA	2,820.37	2,820.33	2,820.33	2,820.33	2,820.33	2,820.33	3,120.33	2,820.33	2,820.33	2,820.33	2,820.33	3,178.33	34,502.00
19AO0000108961	ACERCAMIENTO EMPRESARIAL, BOLSA DE TRABAJO - SEDE AREQUIPA	040101 : AREQUIPA	368	087 : PERSONA ATENDIDA	2,820.37	2,820.33	2,820.33	2,820.33	2,820.33	2,820.33	3,120.33	2,820.33	2,820.33	2,820.33	2,820.33	3,920.33	35,244.00
19AO0000108962	ACERCAMIENTO EMPRESARIAL, BOLSA DE TRABAJO - SEDE CAJAMARCA	060100 : MULTIDISTRITAL	218	087 : PERSONA ATENDIDA	0.00	0.00	2,500.00	2,500.00	2,500.00	2,500.00	2,500.00	2,500.00	2,500.00	3,100.00	0.00	0.00	20,600.00
19AO0000108963	ACERCAMIENTO EMPRESARIAL, BOLSA DE TRABAJO - SEDE CUSCO	010100 : MULTIDISTRITAL	218	087 : PERSONA ATENDIDA	2,820.37	2,820.33	5,320.33	5,320.33	5,320.33	5,320.33	5,620.33	5,320.33	5,320.33	5,320.33	2,820.33	3,720.33	55,044.00
19AO0000108964	ACERCAMIENTO EMPRESARIAL, BOLSA DE TRABAJO - SEDE ICA	110100 : MULTIDISTRITAL	318	087 : PERSONA ATENDIDA	0.00	0.00	2,500.00	0.00	2,500.00	0.00	2,500.00	0.00	2,500.00	2,500.00	2,500.00	3,100.00	18,100.00
19AO0000108965	ACERCAMIENTO EMPRESARIAL, BOLSA DE TRABAJO - SEDE JUNÍN	120100 : MULTIDISTRITAL	218	087 : PERSONA ATENDIDA	0.00	0.00	2,500.00	2,500.00	2,500.00	2,500.00	2,500.00	2,500.00	2,500.00	3,100.00	0.00	0.00	20,600.00
19AO0000108966	ACERCAMIENTO EMPRESARIAL, BOLSA DE TRABAJO - SEDE LA LIBERTAD	130100 : MULTIDISTRITAL	348	087 : PERSONA ATENDIDA	2,820.37	2,820.33	2,820.33	2,820.33	2,820.33	2,820.33	3,120.33	2,820.33	2,820.33	2,820.33	2,820.33	3,720.33	35,044.00
19AO0000108967	ACERCAMIENTO EMPRESARIAL, BOLSA DE TRABAJO - SEDE LAMBAYEQUE	140100 : MULTIDISTRITAL	368	087 : PERSONA ATENDIDA	2,820.37	2,820.33	2,820.33	2,820.33	2,820.33	2,820.33	3,120.33	2,820.33	2,820.33	2,820.33	2,820.33	3,720.33	35,044.00

19AO0000108969	ACERCAMIENTO EMPRESARIAL, BOLSA DE TRABAJO - SEDE LIMA UGC	150100 : MULTIDISTRITAL	1	087 : PERSONA ATENDIDA	62,467.40	62,467.60	62,467.60	92,067.60	150,952.60	126,860.60	74,567.60	62,467.60	62,467.60	62,467.60	62,467.60	65,967.60	947,689.00
19AO0000108970	ACERCAMIENTO EMPRESARIAL, BOLSA DE TRABAJO - SEDE LORETO	160100 : MULTIDISTRITAL	348	087 : PERSONA ATENDIDA	0.00	0.00	2,500.00	2,500.00	2,500.00	2,500.00	2,500.00	2,500.00	2,500.00	3,200.00	0.00	0.00	20,700.00
19AO0000108971	ACERCAMIENTO EMPRESARIAL, BOLSA DE TRABAJO - SEDE MADRE DE DIOS	170100 : MULTIDISTRITAL	218	087 : PERSONA ATENDIDA	0.00	0.00	2,500.00	2,500.00	2,500.00	2,500.00	2,500.00	2,500.00	2,500.00	3,200.00	0.00	0.00	20,700.00
19AO0000108972	ACERCAMIENTO EMPRESARIAL, BOLSA DE TRABAJO - SEDE CERRO DE PASCO	190100 : MULTIDISTRITAL	218	087 : PERSONA ATENDIDA	0.00	0.00	2,500.00	2,500.00	2,500.00	2,500.00	2,500.00	2,500.00	2,500.00	2,500.00	0.00	0.00	20,000.00
19AO0000108973	ACERCAMIENTO EMPRESARIAL, BOLSA DE TRABAJO - SEDE PIURA	200100 : MULTIDISTRITAL	318	087 : PERSONA ATENDIDA	2,820.37	2,820.33	2,820.33	2,820.33	2,820.33	2,820.33	3,120.33	2,820.33	2,820.33	2,820.33	2,820.33	3,820.33	35,144.00
19AO0000108974	ACERCAMIENTO EMPRESARIAL, BOLSA DE TRABAJO - SEDE PUNO	210100 : MULTIDISTRITAL	348	087 : PERSONA ATENDIDA	0.00	0.00	2,500.00	0.00	2,500.00	0.00	2,500.00	0.00	2,500.00	2,500.00	2,500.00	3,200.00	18,200.00
19AO0000108975	ACERCAMIENTO EMPRESARIAL, BOLSA DE TRABAJO - SEDE SAN MARTÍN	220100 : MULTIDISTRITAL	218	087 : PERSONA ATENDIDA	0.00	0.00	2,500.00	0.00	2,500.00	0.00	2,500.00	0.00	2,500.00	2,500.00	2,500.00	3,200.00	18,200.00
19AO0000108976	ACERCAMIENTO EMPRESARIAL, BOLSA DE TRABAJO - SEDE UCAYALI	250100 : MULTIDISTRITAL	218	087 : PERSONA ATENDIDA	0.00	0.00	2,500.00	0.00	2,500.00	0.00	2,500.00	0.00	2,500.00	2,500.00	2,500.00	3,200.00	18,200.00
19AO0000108977	ACERCAMIENTO EMPRESARIAL, BOLSA DE TRABAJO - SEDE AMAZONAS	010100 : MULTIDISTRITAL	105	087 : PERSONA ATENDIDA	0.00	0.00	2,500.00	2,500.00	2,500.00	2,500.00	2,500.00	2,500.00	2,500.00	2,500.00	0.00	0.00	20,000.00
19AO0000108978	ACERCAMIENTO EMPRESARIAL, BOLSA DE TRABAJO - SEDE APURÍMAC	030100 : MULTIDISTRITAL	105	087 : PERSONA ATENDIDA	2,820.37	2,820.33	2,820.33	2,820.33	2,820.33	2,820.33	3,120.33	2,820.33	2,820.33	2,820.33	2,820.33	3,120.33	34,444.00
19AO0000108979	ACERCAMIENTO EMPRESARIAL, BOLSA DE TRABAJO - SEDE AYACUCHO	050100 : MULTIDISTRITAL	105	087 : PERSONA ATENDIDA	0.00	0.00	2,500.00	2,500.00	2,500.00	2,500.00	2,500.00	2,500.00	2,500.00	2,500.00	0.00	0.00	20,000.00
19AO0000108980	ACERCAMIENTO EMPRESARIAL, BOLSA DE TRABAJO - SEDE HUÁNUCO	100100 : MULTIDISTRITAL	105	087 : PERSONA ATENDIDA	0.00	0.00	2,500.00	2,500.00	2,500.00	2,500.00	2,500.00	2,500.00	2,500.00	2,500.00	0.00	0.00	20,000.00
19AO0000108981	ACERCAMIENTO EMPRESARIAL, BOLSA DE TRABAJO - SEDE MOQUEGUA	180100 : MULTIDISTRITAL	105	087 : PERSONA ATENDIDA	0.00	0.00	2,500.00	2,500.00	2,500.00	2,500.00	2,500.00	2,500.00	2,500.00	2,500.00	0.00	0.00	20,000.00
19AO0000108982	ACERCAMIENTO EMPRESARIAL, BOLSA DE TRABAJO - SEDE TACNA	230100 : MULTIDISTRITAL	105	087 : PERSONA ATENDIDA	0.00	0.00	2,500.00	0.00	2,500.00	0.00	2,500.00	0.00	2,500.00	2,500.00	2,500.00	2,500.00	17,500.00
19AO0000108983	ACERCAMIENTO EMPRESARIAL, BOLSA DE TRABAJO - SEDE TUMBES	240100 : MULTIDISTRITAL	105	087 : PERSONA ATENDIDA	0.00	0.00	2,500.00	0.00	2,500.00	0.00	2,500.00	0.00	2,500.00	2,500.00	2,500.00	2,500.00	17,500.00
19AO0000108984	ACERCAMIENTO EMPRESARIAL, BOLSA DE TRABAJO - SEDE LIMA - CALLAO	070100 : MULTIDISTRITAL	2,886	087 : PERSONA ATENDIDA	10,086.00	10,086.00	10,086.00	19,086.00	19,086.00	19,086.00	15,986.00	19,086.00	19,586.00	19,586.00	10,086.00	10,986.00	182,832.00
19AO0000108989	ASESORÍA PARA LA BÚSQUEDA DE EMPLEO PARA LA VINCULACIÓN LABORAL - SEDE ANCASH	020100 : MULTIDISTRITAL	368	087 : PERSONA ATENDIDA	0.00	0.00	0.00	0.00	0.00	0.00	0.00	7,817.00	4,972.00	0.00	0.00	0.00	12,789.00
19AO0000108990	ASESORÍA PARA LA BÚSQUEDA DE EMPLEO PARA LA VINCULACIÓN LABORAL - SEDE AREQUIPA	040100 : MULTIDISTRITAL	368	087 : PERSONA ATENDIDA	0.00	0.00	0.00	0.00	0.00	0.00	31,694.00	20,240.00	0.00	0.00	0.00	0.00	51,934.00
19AO0000108991	ASESORÍA PARA LA BÚSQUEDA DE EMPLEO PARA LA VINCULACIÓN LABORAL - SEDE CAJAMARCA	060100 : MULTIDISTRITAL	218	087 : PERSONA ATENDIDA	0.00	0.00	0.00	0.00	0.00	0.00	0.00	12,275.00	5,920.00	0.00	0.00	0.00	18,195.00
19AO0000108992	ASESORÍA PARA LA BÚSQUEDA DE EMPLEO PARA LA VINCULACIÓN LABORAL - SEDE CUSCO	080100 : MULTIDISTRITAL	218	087 : PERSONA ATENDIDA	0.00	0.00	0.00	0.00	0.00	0.00	0.00	24,249.00	19,465.00	0.00	0.00	0.00	43,714.00
19AO0000108993	ASESORÍA PARA LA BÚSQUEDA DE EMPLEO PARA LA VINCULACIÓN LABORAL - SEDE ICA	110100 : MULTIDISTRITAL	318	087 : PERSONA ATENDIDA	0.00	0.00	0.00	0.00	0.00	0.00	0.00	13,303.00	8,140.00	0.00	0.00	0.00	21,443.00
19AO0000108994	ASESORÍA PARA LA BÚSQUEDA DE EMPLEO PARA LA VINCULACIÓN LABORAL - SEDE JUNÍN	120100 : MULTIDISTRITAL	218	087 : PERSONA ATENDIDA	0.00	0.00	0.00	0.00	0.00	0.00	0.00	12,275.00	7,920.00	0.00	0.00	0.00	20,195.00
19AO0000108995	ASESORÍA PARA LA BÚSQUEDA DE EMPLEO PARA LA VINCULACIÓN LABORAL - SEDE LA LIBERTAD	130100 : MULTIDISTRITAL	348	087 : PERSONA ATENDIDA	0.00	0.00	0.00	0.00	0.00	0.00	0.00	25,779.00	10,852.00	0.00	0.00	0.00	36,631.00
19AO0000108996	ASESORÍA PARA LA BÚSQUEDA DE EMPLEO PARA LA VINCULACIÓN LABORAL - SEDE	140100 : MULTIDISTRITAL	368	087 : PERSONA	0.00	0.00	0.00	0.00	0.00	0.00	0.00	24,249.00	15,840.00	0.00	0.00	0.00	40,089.00

	LAMBAYEQUE			ATENDIDA														
19AO0000108997	ASESORÍA PARA LA BÚSQUEDA DE EMPLEO PARA LA VINCULACIÓN LABORAL - SEDE LIMA UGC	150000 : MULTIDISTRITAL	1	087 : PERSONA ATENDIDA	3,362.00	3,362.00	3,362.00	22,282.00	9,322.00	19,832.00	4,622.00	10,282.00	7,782.00	3,362.00	6,822.00	6,152.00	100,544.00
19AO0000108998	ASESORÍA PARA LA BÚSQUEDA DE EMPLEO PARA LA VINCULACIÓN LABORAL - SEDE LORETO	160100 : MULTIDISTRITAL	348	087 : PERSONA ATENDIDA	0.00	0.00	0.00	0.00	0.00	0.00	0.00	24,249.00	10,840.00	0.00	0.00	0.00	35,089.00
19AO0000108999	ASESORÍA PARA LA BÚSQUEDA DE EMPLEO PARA LA VINCULACIÓN LABORAL - SEDE MADRE DE DIOS	170100 : MULTIDISTRITAL	218	087 : PERSONA ATENDIDA	0.00	0.00	0.00	0.00	0.00	0.00	0.00	7,884.00	5,016.00	0.00	0.00	0.00	12,900.00
19AO0000109000	ASESORÍA PARA LA BÚSQUEDA DE EMPLEO PARA LA VINCULACIÓN LABORAL - SEDE PASCO	190100 : MULTIDISTRITAL	218	087 : PERSONA ATENDIDA	0.00	0.00	0.00	0.00	0.00	0.00	0.00	7,884.00	5,016.00	0.00	0.00	0.00	12,900.00
19AO0000109001	ASESORÍA PARA LA BÚSQUEDA DE EMPLEO PARA LA VINCULACIÓN LABORAL - SEDE PIURA	200100 : MULTIDISTRITAL	318	087 : PERSONA ATENDIDA	0.00	0.00	0.00	0.00	0.00	0.00	0.00	24,249.00	10,840.00	0.00	0.00	0.00	35,089.00
19AO0000109002	ASESORÍA PARA LA BÚSQUEDA DE EMPLEO PARA LA VINCULACIÓN LABORAL - SEDE PUNO	210100 : MULTIDISTRITAL	348	087 : PERSONA ATENDIDA	0.00	0.00	0.00	0.00	0.00	0.00	0.00	25,779.00	11,852.00	0.00	0.00	0.00	37,631.00
19AO0000109003	ASESORÍA PARA LA BÚSQUEDA DE EMPLEO PARA LA VINCULACIÓN LABORAL - SEDE SAN MARTÍN	220100 : MULTIDISTRITAL	218	087 : PERSONA ATENDIDA	0.00	0.00	0.00	0.00	0.00	0.00	0.00	12,275.00	5,920.00	0.00	0.00	0.00	18,195.00
19AO0000109004	ASESORÍA PARA LA BÚSQUEDA DE EMPLEO PARA LA VINCULACIÓN LABORAL - SEDE UCAYALI	250100 : MULTIDISTRITAL	218	087 : PERSONA ATENDIDA	0.00	0.00	0.00	0.00	0.00	0.00	0.00	7,884.00	5,014.00	0.00	0.00	0.00	12,898.00
19AO0000109005	ASESORÍA PARA LA BÚSQUEDA DE EMPLEO PARA LA VINCULACIÓN LABORAL - SEDE AMAZONAS	010100 : MULTIDISTRITAL	105	087 : PERSONA ATENDIDA	0.00	0.00	0.00	0.00	0.00	0.00	0.00	7,884.00	5,016.00	0.00	0.00	0.00	12,900.00
19AO0000109006	ASESORÍA PARA LA BÚSQUEDA DE EMPLEO PARA LA VINCULACIÓN LABORAL - SEDE APURIMAC	030100 : MULTIDISTRITAL	105	087 : PERSONA ATENDIDA	0.00	0.00	0.00	0.00	0.00	0.00	0.00	7,884.00	5,016.00	0.00	0.00	0.00	12,900.00
19AO0000109007	ASESORÍA PARA LA BÚSQUEDA DE EMPLEO PARA LA VINCULACIÓN LABORAL - SEDE AYACUCHO	050100 : MULTIDISTRITAL	105	087 : PERSONA ATENDIDA	0.00	0.00	0.00	0.00	0.00	0.00	0.00	7,884.00	5,016.00	0.00	0.00	0.00	12,900.00
19AO0000109008	ASESORÍA PARA LA BÚSQUEDA DE EMPLEO PARA LA VINCULACIÓN LABORAL - SEDE HUÁNUCO	100100 : MULTIDISTRITAL	105	087 : PERSONA ATENDIDA	0.00	0.00	0.00	0.00	0.00	0.00	0.00	7,884.00	5,016.00	0.00	0.00	0.00	12,900.00
19AO0000109009	ASESORÍA PARA LA BÚSQUEDA DE EMPLEO PARA LA VINCULACIÓN LABORAL - SEDE MOQUEGUA	180100 : MULTIDISTRITAL	105	087 : PERSONA ATENDIDA	0.00	0.00	0.00	0.00	0.00	0.00	0.00	7,884.00	5,016.00	0.00	0.00	0.00	12,900.00
19AO0000109010	ASESORÍA PARA LA BÚSQUEDA DE EMPLEO PARA LA VINCULACIÓN LABORAL - SEDE TACNA	230100 : MULTIDISTRITAL	105	087 : PERSONA ATENDIDA	0.00	0.00	0.00	0.00	0.00	0.00	0.00	7,884.00	5,016.00	0.00	0.00	0.00	12,900.00
19AO0000109011	ASESORÍA PARA LA BÚSQUEDA DE EMPLEO PARA LA VINCULACIÓN LABORAL - SEDE TUMBES	240100 : MULTIDISTRITAL	105	087 : PERSONA ATENDIDA	0.00	0.00	0.00	0.00	0.00	0.00	0.00	7,884.00	5,016.00	0.00	0.00	0.00	12,900.00
19AO0000109012	ASESORÍA PARA LA BÚSQUEDA DE EMPLEO PARA LA VINCULACIÓN LABORAL - SEDE LIMA - CALLAO	070100 : MULTIDISTRITAL	2,886	087 : PERSONA ATENDIDA	0.00	0.00	0.00	0.00	0.00	206,105.00	82,228.00	0.00	0.00	0.00	0.00	0.00	288,333.00
19AO0000110761	ACERCAMIENTO EMPRESARIAL, BOLSA DE TRABAJO - SEDE ANCASH	020100 : MULTIDISTRITAL	368	087 : PERSONA ATENDIDA	2,820.37	2,820.33	2,820.33	2,820.33	2,820.33	2,820.33	3,120.33	2,820.33	2,820.33	2,820.33	2,820.33	3,178.33	34,502.00
19AO0000110762	ACERCAMIENTO EMPRESARIAL, BOLSA DE TRABAJO - SEDE AREQUIPA	040101 : AREQUIPA	368	087 : PERSONA ATENDIDA	2,820.37	2,820.33	2,820.33	2,820.33	2,820.33	2,820.33	3,120.33	2,820.33	2,820.33	2,820.33	2,820.33	3,920.33	35,244.00
19AO0000110763	ACERCAMIENTO EMPRESARIAL, BOLSA DE TRABAJO - SEDE CAJAMARCA	060100 : MULTIDISTRITAL	218	087 : PERSONA ATENDIDA	0.00	0.00	2,500.00	2,500.00	2,500.00	2,500.00	2,500.00	2,500.00	2,500.00	3,100.00	0.00	0.00	20,600.00
19AO0000110764	ACERCAMIENTO EMPRESARIAL, BOLSA DE TRABAJO - SEDE CUSCO	010100 : MULTIDISTRITAL	218	087 : PERSONA ATENDIDA	2,820.37	2,820.33	5,320.33	5,320.33	5,320.33	5,320.33	5,620.33	5,320.33	5,320.33	5,320.33	2,820.33	3,720.33	55,044.00
19AO0000110765	ACERCAMIENTO EMPRESARIAL, BOLSA DE TRABAJO - SEDE ICA	110100 : MULTIDISTRITAL	318	087 : PERSONA ATENDIDA	0.00	0.00	2,500.00	0.00	2,500.00	0.00	2,500.00	0.00	2,500.00	2,500.00	2,500.00	3,100.00	18,100.00
19AO0000110766	ACERCAMIENTO EMPRESARIAL, BOLSA DE TRABAJO - SEDE JUNÍN	120100 : MULTIDISTRITAL	218	087 : PERSONA ATENDIDA	0.00	0.00	2,500.00	2,500.00	2,500.00	2,500.00	2,500.00	2,500.00	2,500.00	3,100.00	0.00	0.00	20,600.00
19AO0000110767	ACERCAMIENTO EMPRESARIAL, BOLSA DE TRABAJO - SEDE LA LIBERTAD	130100 : MULTIDISTRITAL	348	087 : PERSONA ATENDIDA	2,820.37	2,820.33	2,820.33	2,820.33	2,820.33	2,820.33	3,120.33	2,820.33	2,820.33	2,820.33	2,820.33	3,720.33	35,044.00
19AO0000110768	ACERCAMIENTO EMPRESARIAL, BOLSA DE	140100 :	368	087 :	2,820.37	2,820.33	2,820.33	2,820.33	2,820.33	2,820.33	3,120.33	2,820.33	2,820.33	2,820.33	2,820.33	3,720.33	35,044.00

	TRABAJO - SEDE LAMBAYEQUE	MULTIDISTRITAL		PERSONA ATENDIDA														
19AO000110770	ACERCAMIENTO EMPRESARIAL, BOLSA DE TRABAJO - SEDE LIMA UGC	150100 : MULTIDISTRITAL	1	087 : PERSONA ATENDIDA	62,467.40	62,467.60	62,467.60	92,067.60	150,952.60	126,860.60	74,567.60	62,467.60	62,467.60	62,467.60	62,467.60	65,967.60	947,689.00
19AO000110771	ACERCAMIENTO EMPRESARIAL, BOLSA DE TRABAJO - SEDE LORETO	160100 : MULTIDISTRITAL	348	087 : PERSONA ATENDIDA	0.00	0.00	2,500.00	2,500.00	2,500.00	2,500.00	2,500.00	2,500.00	2,500.00	3,200.00	0.00	0.00	20,700.00
19AO000110772	ACERCAMIENTO EMPRESARIAL, BOLSA DE TRABAJO - SEDE MADRE DE DIOS	170100 : MULTIDISTRITAL	218	087 : PERSONA ATENDIDA	0.00	0.00	2,500.00	2,500.00	2,500.00	2,500.00	2,500.00	2,500.00	2,500.00	3,200.00	0.00	0.00	20,700.00
19AO000110773	ACERCAMIENTO EMPRESARIAL, BOLSA DE TRABAJO - SEDE CERRO DE PASCO	190100 : MULTIDISTRITAL	218	087 : PERSONA ATENDIDA	0.00	0.00	2,500.00	2,500.00	2,500.00	2,500.00	2,500.00	2,500.00	2,500.00	2,500.00	0.00	0.00	20,000.00
19AO000110774	ACERCAMIENTO EMPRESARIAL, BOLSA DE TRABAJO - SEDE PIURA	200100 : MULTIDISTRITAL	318	087 : PERSONA ATENDIDA	2,820.37	2,820.33	2,820.33	2,820.33	2,820.33	2,820.33	3,120.33	2,820.33	2,820.33	2,820.33	2,820.33	3,820.33	35,144.00
19AO000110775	ACERCAMIENTO EMPRESARIAL, BOLSA DE TRABAJO - SEDE PUNO	210100 : MULTIDISTRITAL	348	087 : PERSONA ATENDIDA	0.00	0.00	2,500.00	0.00	2,500.00	0.00	2,500.00	0.00	2,500.00	2,500.00	2,500.00	3,200.00	18,200.00
19AO000110776	ACERCAMIENTO EMPRESARIAL, BOLSA DE TRABAJO - SEDE SAN MARTÍN	220100 : MULTIDISTRITAL	218	087 : PERSONA ATENDIDA	0.00	0.00	2,500.00	0.00	2,500.00	0.00	2,500.00	0.00	2,500.00	2,500.00	2,500.00	3,200.00	18,200.00
19AO000110777	ACERCAMIENTO EMPRESARIAL, BOLSA DE TRABAJO - SEDE UCAYALI	250100 : MULTIDISTRITAL	218	087 : PERSONA ATENDIDA	0.00	0.00	2,500.00	0.00	2,500.00	0.00	2,500.00	0.00	2,500.00	2,500.00	2,500.00	3,200.00	18,200.00
19AO000110778	ACERCAMIENTO EMPRESARIAL, BOLSA DE TRABAJO - SEDE AMAZONAS	010100 : MULTIDISTRITAL	105	087 : PERSONA ATENDIDA	0.00	0.00	2,500.00	2,500.00	2,500.00	2,500.00	2,500.00	2,500.00	2,500.00	2,500.00	0.00	0.00	20,000.00
19AO000110779	ACERCAMIENTO EMPRESARIAL, BOLSA DE TRABAJO - SEDE APURÍMAC	030100 : MULTIDISTRITAL	105	087 : PERSONA ATENDIDA	2,820.37	2,820.33	2,820.33	2,820.33	2,820.33	2,820.33	3,120.33	2,820.33	2,820.33	2,820.33	2,820.33	3,120.33	34,444.00
19AO000110780	ACERCAMIENTO EMPRESARIAL, BOLSA DE TRABAJO - SEDE AYACUCHO	050100 : MULTIDISTRITAL	105	087 : PERSONA ATENDIDA	0.00	0.00	2,500.00	2,500.00	2,500.00	2,500.00	2,500.00	2,500.00	2,500.00	2,500.00	0.00	0.00	20,000.00
19AO000110781	ACERCAMIENTO EMPRESARIAL, BOLSA DE TRABAJO - SEDE HUANUCO	100100 : MULTIDISTRITAL	105	087 : PERSONA ATENDIDA	0.00	0.00	2,500.00	2,500.00	2,500.00	2,500.00	2,500.00	2,500.00	2,500.00	2,500.00	0.00	0.00	20,000.00
19AO000110782	ACERCAMIENTO EMPRESARIAL, BOLSA DE TRABAJO - SEDE MOQUEGUA	180100 : MULTIDISTRITAL	105	087 : PERSONA ATENDIDA	0.00	0.00	2,500.00	2,500.00	2,500.00	2,500.00	2,500.00	2,500.00	2,500.00	2,500.00	0.00	0.00	20,000.00
19AO000110783	ACERCAMIENTO EMPRESARIAL, BOLSA DE TRABAJO - SEDE TACNA	230100 : MULTIDISTRITAL	105	087 : PERSONA ATENDIDA	0.00	0.00	2,500.00	0.00	2,500.00	0.00	2,500.00	0.00	2,500.00	2,500.00	2,500.00	2,500.00	17,500.00
19AO000110784	ACERCAMIENTO EMPRESARIAL, BOLSA DE TRABAJO - SEDE TUMBES	240100 : MULTIDISTRITAL	105	087 : PERSONA ATENDIDA	0.00	0.00	2,500.00	0.00	2,500.00	0.00	2,500.00	0.00	2,500.00	2,500.00	2,500.00	2,500.00	17,500.00
19AO000110785	ACERCAMIENTO EMPRESARIAL, BOLSA DE TRABAJO - SEDE LIMA - CALLAO	070100 : MULTIDISTRITAL	2,886	087 : PERSONA ATENDIDA	10,086.00	10,086.00	10,086.00	19,086.00	19,086.00	19,086.00	15,986.00	19,086.00	19,586.00	19,586.00	10,086.00	10,986.00	182,832.00
19AO000110790	ASESORÍA PARA LA BÚSQUEDA DE EMPLEO PARA LA VINCULACIÓN LABORAL - SEDE ANCASH	020100 : MULTIDISTRITAL	368	087 : PERSONA ATENDIDA	0.00	0.00	0.00	0.00	0.00	0.00	0.00	7,817.00	4,972.00	0.00	0.00	0.00	12,789.00
19AO000110791	ASESORÍA PARA LA BÚSQUEDA DE EMPLEO PARA LA VINCULACIÓN LABORAL - SEDE AREQUIPA	040100 : MULTIDISTRITAL	368	087 : PERSONA ATENDIDA	0.00	0.00	0.00	0.00	0.00	0.00	31,694.00	20,240.00	0.00	0.00	0.00	0.00	51,934.00
19AO000110792	ASESORÍA PARA LA BÚSQUEDA DE EMPLEO PARA LA VINCULACIÓN LABORAL - SEDE CAJAMARCA	060100 : MULTIDISTRITAL	218	087 : PERSONA ATENDIDA	0.00	0.00	0.00	0.00	0.00	0.00	0.00	12,275.00	5,920.00	0.00	0.00	0.00	18,195.00
19AO000110793	ASESORÍA PARA LA BÚSQUEDA DE EMPLEO PARA LA VINCULACIÓN LABORAL - SEDE CUSCO	080100 : MULTIDISTRITAL	218	087 : PERSONA ATENDIDA	0.00	0.00	0.00	0.00	0.00	0.00	0.00	24,249.00	19,465.00	0.00	0.00	0.00	43,714.00
19AO000110794	ASESORÍA PARA LA BÚSQUEDA DE EMPLEO PARA LA VINCULACIÓN LABORAL - SEDE ICA	110100 : MULTIDISTRITAL	318	087 : PERSONA ATENDIDA	0.00	0.00	0.00	0.00	0.00	0.00	0.00	13,303.00	8,140.00	0.00	0.00	0.00	21,443.00
19AO000110795	ASESORÍA PARA LA BÚSQUEDA DE EMPLEO PARA LA VINCULACIÓN LABORAL - SEDE JUNÍN	120100 : MULTIDISTRITAL	218	087 : PERSONA ATENDIDA	0.00	0.00	0.00	0.00	0.00	0.00	0.00	12,275.00	7,920.00	0.00	0.00	0.00	20,195.00
19AO000110796	ASESORÍA PARA LA BÚSQUEDA DE EMPLEO PARA LA VINCULACIÓN LABORAL - SEDE LA LIBERTAD	130100 : MULTIDISTRITAL	348	087 : PERSONA ATENDIDA	0.00	0.00	0.00	0.00	0.00	0.00	0.00	25,779.00	10,852.00	0.00	0.00	0.00	36,631.00

19AO0000110797	ASESORÍA PARA LA BÚSQUEDA DE EMPLEO PARA LA VINCULACIÓN LABORAL - SEDE LAMBAYEQUE	140100 : MULTIDISTRITAL	368	087 : PERSONA ATENDIDA	0.00	0.00	0.00	0.00	0.00	0.00	0.00	24,249.00	15,840.00	0.00	0.00	0.00	40,089.00
19AO0000110798	ASESORÍA PARA LA BÚSQUEDA DE EMPLEO PARA LA VINCULACIÓN LABORAL - SEDE LIMA UGC	150000 : MULTIDISTRITAL	1	087 : PERSONA ATENDIDA	3,362.00	3,362.00	3,362.00	22,282.00	9,322.00	19,832.00	4,622.00	10,282.00	7,782.00	3,362.00	6,822.00	6,152.00	100,544.00
19AO0000110799	ASESORÍA PARA LA BÚSQUEDA DE EMPLEO PARA LA VINCULACIÓN LABORAL - SEDE LORETO	160100 : MULTIDISTRITAL	348	087 : PERSONA ATENDIDA	0.00	0.00	0.00	0.00	0.00	0.00	0.00	24,249.00	10,840.00	0.00	0.00	0.00	35,089.00
19AO0000110800	ASESORÍA PARA LA BÚSQUEDA DE EMPLEO PARA LA VINCULACIÓN LABORAL - SEDE MADRE DE DIOS	170100 : MULTIDISTRITAL	218	087 : PERSONA ATENDIDA	0.00	0.00	0.00	0.00	0.00	0.00	0.00	7,884.00	5,016.00	0.00	0.00	0.00	12,900.00
19AO0000110801	ASESORÍA PARA LA BÚSQUEDA DE EMPLEO PARA LA VINCULACIÓN LABORAL - SEDE PASCO	190100 : MULTIDISTRITAL	218	087 : PERSONA ATENDIDA	0.00	0.00	0.00	0.00	0.00	0.00	0.00	7,884.00	5,016.00	0.00	0.00	0.00	12,900.00
19AO0000110802	ASESORÍA PARA LA BÚSQUEDA DE EMPLEO PARA LA VINCULACIÓN LABORAL - SEDE PIURA	200100 : MULTIDISTRITAL	318	087 : PERSONA ATENDIDA	0.00	0.00	0.00	0.00	0.00	0.00	0.00	24,249.00	10,840.00	0.00	0.00	0.00	35,089.00
19AO0000110803	ASESORÍA PARA LA BÚSQUEDA DE EMPLEO PARA LA VINCULACIÓN LABORAL - SEDE PUNO	210100 : MULTIDISTRITAL	348	087 : PERSONA ATENDIDA	0.00	0.00	0.00	0.00	0.00	0.00	0.00	25,779.00	11,852.00	0.00	0.00	0.00	37,631.00
19AO0000110804	ASESORÍA PARA LA BÚSQUEDA DE EMPLEO PARA LA VINCULACIÓN LABORAL - SEDE SAN MARTÍN	220100 : MULTIDISTRITAL	218	087 : PERSONA ATENDIDA	0.00	0.00	0.00	0.00	0.00	0.00	0.00	12,275.00	5,920.00	0.00	0.00	0.00	18,195.00
19AO0000110805	ASESORÍA PARA LA BÚSQUEDA DE EMPLEO PARA LA VINCULACIÓN LABORAL - SEDE UCAYALI	250100 : MULTIDISTRITAL	218	087 : PERSONA ATENDIDA	0.00	0.00	0.00	0.00	0.00	0.00	0.00	7,884.00	5,014.00	0.00	0.00	0.00	12,898.00
19AO0000110806	ASESORÍA PARA LA BÚSQUEDA DE EMPLEO PARA LA VINCULACIÓN LABORAL - SEDE AMAZONAS	010100 : MULTIDISTRITAL	105	087 : PERSONA ATENDIDA	0.00	0.00	0.00	0.00	0.00	0.00	0.00	7,884.00	5,016.00	0.00	0.00	0.00	12,900.00
19AO0000110807	ASESORÍA PARA LA BÚSQUEDA DE EMPLEO PARA LA VINCULACIÓN LABORAL - SEDE APURÍMAC	030100 : MULTIDISTRITAL	105	087 : PERSONA ATENDIDA	0.00	0.00	0.00	0.00	0.00	0.00	0.00	7,884.00	5,016.00	0.00	0.00	0.00	12,900.00
19AO0000110808	ASESORÍA PARA LA BÚSQUEDA DE EMPLEO PARA LA VINCULACIÓN LABORAL - SEDE AYACUCHO	050100 : MULTIDISTRITAL	105	087 : PERSONA ATENDIDA	0.00	0.00	0.00	0.00	0.00	0.00	0.00	7,884.00	5,016.00	0.00	0.00	0.00	12,900.00
19AO0000110809	ASESORÍA PARA LA BÚSQUEDA DE EMPLEO PARA LA VINCULACIÓN LABORAL - SEDE HUÁNUCO	100100 : MULTIDISTRITAL	105	087 : PERSONA ATENDIDA	0.00	0.00	0.00	0.00	0.00	0.00	0.00	7,884.00	5,016.00	0.00	0.00	0.00	12,900.00
19AO0000110810	ASESORÍA PARA LA BÚSQUEDA DE EMPLEO PARA LA VINCULACIÓN LABORAL - SEDE MOQUEGUA	180100 : MULTIDISTRITAL	105	087 : PERSONA ATENDIDA	0.00	0.00	0.00	0.00	0.00	0.00	0.00	7,884.00	5,016.00	0.00	0.00	0.00	12,900.00
19AO0000110811	ASESORÍA PARA LA BÚSQUEDA DE EMPLEO PARA LA VINCULACIÓN LABORAL - SEDE TACNA	230100 : MULTIDISTRITAL	105	087 : PERSONA ATENDIDA	0.00	0.00	0.00	0.00	0.00	0.00	0.00	7,884.00	5,016.00	0.00	0.00	0.00	12,900.00
19AO0000110812	ASESORÍA PARA LA BÚSQUEDA DE EMPLEO PARA LA VINCULACIÓN LABORAL - SEDE TUMBES	240100 : MULTIDISTRITAL	105	087 : PERSONA ATENDIDA	0.00	0.00	0.00	0.00	0.00	0.00	0.00	7,884.00	5,016.00	0.00	0.00	0.00	12,900.00
19AO0000110813	ASESORÍA PARA LA BÚSQUEDA DE EMPLEO PARA LA VINCULACIÓN LABORAL - SEDE LIMA - CALLAO	070100 : MULTIDISTRITAL	2,886	087 : PERSONA ATENDIDA	0.00	0.00	0.00	0.00	0.00	206,105.00	82,228.00	0.00	0.00	0.00	0.00	0.00	288,333.00
19AO0000112295	ACERCAMIENTO EMPRESARIAL, BOLSA DE TRABAJO - SEDE ANCASH	020100 : MULTIDISTRITAL	368	087 : PERSONA ATENDIDA	2,820.37	2,820.33	2,820.33	2,820.33	2,820.33	2,820.33	3,120.33	2,820.33	2,820.33	2,820.33	2,820.33	3,178.33	34,502.00
19AO0000112296	ACERCAMIENTO EMPRESARIAL, BOLSA DE TRABAJO - SEDE AREQUIPA	040101 : AREQUIPA	368	087 : PERSONA ATENDIDA	2,820.37	2,820.33	2,820.33	2,820.33	2,820.33	2,820.33	3,120.33	2,820.33	2,820.33	2,820.33	2,820.33	3,920.33	35,244.00
19AO0000112297	ACERCAMIENTO EMPRESARIAL, BOLSA DE TRABAJO - SEDE CAJAMARCA	060100 : MULTIDISTRITAL	218	087 : PERSONA ATENDIDA	0.00	0.00	2,500.00	2,500.00	2,500.00	2,500.00	2,500.00	2,500.00	2,500.00	3,100.00	0.00	0.00	20,600.00
19AO0000112298	ACERCAMIENTO EMPRESARIAL, BOLSA DE TRABAJO - SEDE CUSCO	010100 : MULTIDISTRITAL	218	087 : PERSONA ATENDIDA	2,820.37	2,820.33	5,320.33	5,320.33	5,320.33	5,320.33	5,620.33	5,320.33	5,320.33	5,320.33	2,820.33	3,720.33	55,044.00
19AO0000112299	ACERCAMIENTO EMPRESARIAL, BOLSA DE TRABAJO - SEDE ICA	110100 : MULTIDISTRITAL	318	087 : PERSONA ATENDIDA	0.00	0.00	2,500.00	0.00	2,500.00	0.00	2,500.00	0.00	2,500.00	2,500.00	2,500.00	3,100.00	18,100.00
19AO0000112300	ACERCAMIENTO EMPRESARIAL, BOLSA DE TRABAJO - SEDE JUNÍN	120100 : MULTIDISTRITAL	218	087 : PERSONA ATENDIDA	0.00	0.00	2,500.00	2,500.00	2,500.00	2,500.00	2,500.00	2,500.00	2,500.00	3,100.00	0.00	0.00	20,600.00
19AO0000112301	ACERCAMIENTO EMPRESARIAL, BOLSA DE TRABAJO - SEDE LA LIBERTAD	130100 : MULTIDISTRITAL	348	087 : PERSONA	2,820.37	2,820.33	2,820.33	2,820.33	2,820.33	2,820.33	3,120.33	2,820.33	2,820.33	2,820.33	2,820.33	3,720.33	35,044.00

					ATENDIDA													
19AO0000112302	ACERCAMIENTO EMPRESARIAL, BOLSA DE TRABAJO - SEDE LAMBAYEQUE	140100 : MULTIDISTRITAL	368	087 : PERSONA ATENDIDA	2,820.37	2,820.33	2,820.33	2,820.33	2,820.33	2,820.33	3,120.33	2,820.33	2,820.33	2,820.33	2,820.33	3,720.33	35,044.00
19AO0000112304	ACERCAMIENTO EMPRESARIAL, BOLSA DE TRABAJO - SEDE LIMA UGC	150100 : MULTIDISTRITAL	1	087 : PERSONA ATENDIDA	62,467.40	62,467.60	62,467.60	92,067.60	150,952.60	126,860.60	74,567.60	62,467.60	62,467.60	62,467.60	62,467.60	65,967.60	947,689.00
19AO0000112305	ACERCAMIENTO EMPRESARIAL, BOLSA DE TRABAJO - SEDE LORETO	160100 : MULTIDISTRITAL	348	087 : PERSONA ATENDIDA	0.00	0.00	2,500.00	2,500.00	2,500.00	2,500.00	2,500.00	2,500.00	2,500.00	3,200.00	0.00	0.00	20,700.00
19AO0000112306	ACERCAMIENTO EMPRESARIAL, BOLSA DE TRABAJO - SEDE MADRE DE DIOS	170100 : MULTIDISTRITAL	218	087 : PERSONA ATENDIDA	0.00	0.00	2,500.00	2,500.00	2,500.00	2,500.00	2,500.00	2,500.00	2,500.00	3,200.00	0.00	0.00	20,700.00
19AO0000112307	ACERCAMIENTO EMPRESARIAL, BOLSA DE TRABAJO - SEDE CERRO DE PASCO	190100 : MULTIDISTRITAL	218	087 : PERSONA ATENDIDA	0.00	0.00	2,500.00	2,500.00	2,500.00	2,500.00	2,500.00	2,500.00	2,500.00	2,500.00	0.00	0.00	20,000.00
19AO0000112308	ACERCAMIENTO EMPRESARIAL, BOLSA DE TRABAJO - SEDE PIURA	200100 : MULTIDISTRITAL	318	087 : PERSONA ATENDIDA	2,820.37	2,820.33	2,820.33	2,820.33	2,820.33	2,820.33	3,120.33	2,820.33	2,820.33	2,820.33	2,820.33	3,820.33	35,144.00
19AO0000112309	ACERCAMIENTO EMPRESARIAL, BOLSA DE TRABAJO - SEDE PUNO	210100 : MULTIDISTRITAL	348	087 : PERSONA ATENDIDA	0.00	0.00	2,500.00	0.00	2,500.00	0.00	2,500.00	0.00	2,500.00	2,500.00	2,500.00	3,200.00	18,200.00
19AO0000112310	ACERCAMIENTO EMPRESARIAL, BOLSA DE TRABAJO - SEDE SAN MARTÍN	220100 : MULTIDISTRITAL	218	087 : PERSONA ATENDIDA	0.00	0.00	2,500.00	0.00	2,500.00	0.00	2,500.00	0.00	2,500.00	2,500.00	2,500.00	3,200.00	18,200.00
19AO0000112311	ACERCAMIENTO EMPRESARIAL, BOLSA DE TRABAJO - SEDE UCAYALI	250100 : MULTIDISTRITAL	218	087 : PERSONA ATENDIDA	0.00	0.00	2,500.00	0.00	2,500.00	0.00	2,500.00	0.00	2,500.00	2,500.00	2,500.00	3,200.00	18,200.00
19AO0000112312	ACERCAMIENTO EMPRESARIAL, BOLSA DE TRABAJO - SEDE AMAZONAS	010100 : MULTIDISTRITAL	105	087 : PERSONA ATENDIDA	0.00	0.00	2,500.00	2,500.00	2,500.00	2,500.00	2,500.00	2,500.00	2,500.00	2,500.00	0.00	0.00	20,000.00
19AO0000112313	ACERCAMIENTO EMPRESARIAL, BOLSA DE TRABAJO - SEDE APURÍMAC	030100 : MULTIDISTRITAL	105	087 : PERSONA ATENDIDA	2,820.37	2,820.33	2,820.33	2,820.33	2,820.33	2,820.33	3,120.33	2,820.33	2,820.33	2,820.33	2,820.33	3,120.33	34,444.00
19AO0000112314	ACERCAMIENTO EMPRESARIAL, BOLSA DE TRABAJO - SEDE AYACUCHO	050100 : MULTIDISTRITAL	105	087 : PERSONA ATENDIDA	0.00	0.00	2,500.00	2,500.00	2,500.00	2,500.00	2,500.00	2,500.00	2,500.00	2,500.00	0.00	0.00	20,000.00
19AO0000112315	ACERCAMIENTO EMPRESARIAL, BOLSA DE TRABAJO - SEDE HUÁNUCO	100100 : MULTIDISTRITAL	105	087 : PERSONA ATENDIDA	0.00	0.00	2,500.00	2,500.00	2,500.00	2,500.00	2,500.00	2,500.00	2,500.00	2,500.00	0.00	0.00	20,000.00
19AO0000112316	ACERCAMIENTO EMPRESARIAL, BOLSA DE TRABAJO - SEDE MOQUEGUA	180100 : MULTIDISTRITAL	105	087 : PERSONA ATENDIDA	0.00	0.00	2,500.00	2,500.00	2,500.00	2,500.00	2,500.00	2,500.00	2,500.00	2,500.00	0.00	0.00	20,000.00
19AO0000112317	ACERCAMIENTO EMPRESARIAL, BOLSA DE TRABAJO - SEDE TACNA	230100 : MULTIDISTRITAL	105	087 : PERSONA ATENDIDA	0.00	0.00	2,500.00	0.00	2,500.00	0.00	2,500.00	0.00	2,500.00	2,500.00	2,500.00	2,500.00	17,500.00
19AO0000112318	ACERCAMIENTO EMPRESARIAL, BOLSA DE TRABAJO - SEDE TUMBES	240100 : MULTIDISTRITAL	105	087 : PERSONA ATENDIDA	0.00	0.00	2,500.00	0.00	2,500.00	0.00	2,500.00	0.00	2,500.00	2,500.00	2,500.00	2,500.00	17,500.00
19AO0000112319	ACERCAMIENTO EMPRESARIAL, BOLSA DE TRABAJO - SEDE LIMA - CALLAO	070100 : MULTIDISTRITAL	2,886	087 : PERSONA ATENDIDA	10,086.00	10,086.00	10,086.00	19,086.00	19,086.00	19,086.00	15,986.00	19,086.00	19,586.00	19,586.00	10,086.00	10,986.00	182,832.00
19AO0000112324	ASESORÍA PARA LA BÚSQUEDA DE EMPLEO PARA LA VINCULACIÓN LABORAL - SEDE ANCASH	020100 : MULTIDISTRITAL	368	087 : PERSONA ATENDIDA	0.00	0.00	0.00	0.00	0.00	0.00	0.00	7,817.00	4,972.00	0.00	0.00	0.00	12,789.00
19AO0000112325	ASESORÍA PARA LA BÚSQUEDA DE EMPLEO PARA LA VINCULACIÓN LABORAL - SEDE AREQUIPA	040100 : MULTIDISTRITAL	368	087 : PERSONA ATENDIDA	0.00	0.00	0.00	0.00	0.00	0.00	31,694.00	20,240.00	0.00	0.00	0.00	0.00	51,934.00
19AO0000112326	ASESORÍA PARA LA BÚSQUEDA DE EMPLEO PARA LA VINCULACIÓN LABORAL - SEDE CAJAMARCA	060100 : MULTIDISTRITAL	218	087 : PERSONA ATENDIDA	0.00	0.00	0.00	0.00	0.00	0.00	0.00	12,275.00	5,920.00	0.00	0.00	0.00	18,195.00
19AO0000112327	ASESORÍA PARA LA BÚSQUEDA DE EMPLEO PARA LA VINCULACIÓN LABORAL - SEDE CUSCO	080100 : MULTIDISTRITAL	218	087 : PERSONA ATENDIDA	0.00	0.00	0.00	0.00	0.00	0.00	0.00	24,249.00	19,465.00	0.00	0.00	0.00	43,714.00
19AO0000112328	ASESORÍA PARA LA BÚSQUEDA DE EMPLEO PARA LA VINCULACIÓN LABORAL - SEDE ICA	110100 : MULTIDISTRITAL	318	087 : PERSONA ATENDIDA	0.00	0.00	0.00	0.00	0.00	0.00	0.00	13,303.00	8,140.00	0.00	0.00	0.00	21,443.00
19AO0000112329	ASESORÍA PARA LA BÚSQUEDA DE EMPLEO PARA LA VINCULACIÓN LABORAL - SEDE JUNÍN	120100 : MULTIDISTRITAL	218	087 : PERSONA ATENDIDA	0.00	0.00	0.00	0.00	0.00	0.00	0.00	12,275.00	7,920.00	0.00	0.00	0.00	20,195.00
19AO0000112330	ASESORÍA PARA LA BÚSQUEDA DE EMPLEO	130100 :	348	087 :	0.00	0.00	0.00	0.00	0.00	0.00	0.00	25,779.00	10,852.00	0.00	0.00	0.00	36,631.00

	PARA LA VINCULACIÓN LABORAL - SEDE LA LIBERTAD	MULTIDISTRITAL		PERSONA ATENDIDA														
19AO0000112331	ASESORÍA PARA LA BÚSQUEDA DE EMPLEO PARA LA VINCULACIÓN LABORAL - SEDE LAMBAYEQUE	140100 : MULTIDISTRITAL	368	087 : PERSONA ATENDIDA	0.00	0.00	0.00	0.00	0.00	0.00	0.00	24,249.00	15,840.00	0.00	0.00	0.00	40,089.00
19AO0000112332	ASESORÍA PARA LA BÚSQUEDA DE EMPLEO PARA LA VINCULACIÓN LABORAL - SEDE LIMA UGC	150000 : MULTIDISTRITAL	1	087 : PERSONA ATENDIDA	3,362.00	3,362.00	3,362.00	22,282.00	9,322.00	19,832.00	4,622.00	10,282.00	7,782.00	3,362.00	6,822.00	6,152.00	100,544.00
19AO0000112333	ASESORÍA PARA LA BÚSQUEDA DE EMPLEO PARA LA VINCULACIÓN LABORAL - SEDE LORETO	160100 : MULTIDISTRITAL	348	087 : PERSONA ATENDIDA	0.00	0.00	0.00	0.00	0.00	0.00	0.00	24,249.00	10,840.00	0.00	0.00	0.00	35,089.00
19AO0000112334	ASESORÍA PARA LA BÚSQUEDA DE EMPLEO PARA LA VINCULACIÓN LABORAL - SEDE MADRE DE DIOS	170100 : MULTIDISTRITAL	218	087 : PERSONA ATENDIDA	0.00	0.00	0.00	0.00	0.00	0.00	0.00	7,884.00	5,016.00	0.00	0.00	0.00	12,900.00
19AO0000112335	ASESORÍA PARA LA BÚSQUEDA DE EMPLEO PARA LA VINCULACIÓN LABORAL - SEDE PASCO	190100 : MULTIDISTRITAL	218	087 : PERSONA ATENDIDA	0.00	0.00	0.00	0.00	0.00	0.00	0.00	7,884.00	5,016.00	0.00	0.00	0.00	12,900.00
19AO0000112336	ASESORÍA PARA LA BÚSQUEDA DE EMPLEO PARA LA VINCULACIÓN LABORAL - SEDE PIURA	200100 : MULTIDISTRITAL	318	087 : PERSONA ATENDIDA	0.00	0.00	0.00	0.00	0.00	0.00	0.00	24,249.00	10,840.00	0.00	0.00	0.00	35,089.00
19AO0000112337	ASESORÍA PARA LA BÚSQUEDA DE EMPLEO PARA LA VINCULACIÓN LABORAL - SEDE PUNO	210100 : MULTIDISTRITAL	348	087 : PERSONA ATENDIDA	0.00	0.00	0.00	0.00	0.00	0.00	0.00	25,779.00	11,852.00	0.00	0.00	0.00	37,631.00
19AO0000112338	ASESORÍA PARA LA BÚSQUEDA DE EMPLEO PARA LA VINCULACIÓN LABORAL - SEDE SAN MARTÍN	220100 : MULTIDISTRITAL	218	087 : PERSONA ATENDIDA	0.00	0.00	0.00	0.00	0.00	0.00	0.00	12,275.00	5,920.00	0.00	0.00	0.00	18,195.00
19AO0000112339	ASESORÍA PARA LA BÚSQUEDA DE EMPLEO PARA LA VINCULACIÓN LABORAL - SEDE UCAYALI	250100 : MULTIDISTRITAL	218	087 : PERSONA ATENDIDA	0.00	0.00	0.00	0.00	0.00	0.00	0.00	7,884.00	5,014.00	0.00	0.00	0.00	12,898.00
19AO0000112340	ASESORÍA PARA LA BÚSQUEDA DE EMPLEO PARA LA VINCULACIÓN LABORAL - SEDE AMAZONAS	010100 : MULTIDISTRITAL	105	087 : PERSONA ATENDIDA	0.00	0.00	0.00	0.00	0.00	0.00	0.00	7,884.00	5,016.00	0.00	0.00	0.00	12,900.00
19AO0000112341	ASESORÍA PARA LA BÚSQUEDA DE EMPLEO PARA LA VINCULACIÓN LABORAL - SEDE APURÍMAC	030100 : MULTIDISTRITAL	105	087 : PERSONA ATENDIDA	0.00	0.00	0.00	0.00	0.00	0.00	0.00	7,884.00	5,016.00	0.00	0.00	0.00	12,900.00
19AO0000112342	ASESORÍA PARA LA BÚSQUEDA DE EMPLEO PARA LA VINCULACIÓN LABORAL - SEDE AYACUCHO	050100 : MULTIDISTRITAL	105	087 : PERSONA ATENDIDA	0.00	0.00	0.00	0.00	0.00	0.00	0.00	7,884.00	5,016.00	0.00	0.00	0.00	12,900.00
19AO0000112343	ASESORÍA PARA LA BÚSQUEDA DE EMPLEO PARA LA VINCULACIÓN LABORAL - SEDE HUÁNUCO	100100 : MULTIDISTRITAL	105	087 : PERSONA ATENDIDA	0.00	0.00	0.00	0.00	0.00	0.00	0.00	7,884.00	5,016.00	0.00	0.00	0.00	12,900.00
19AO0000112344	ASESORÍA PARA LA BÚSQUEDA DE EMPLEO PARA LA VINCULACIÓN LABORAL - SEDE MOQUEGUA	180100 : MULTIDISTRITAL	105	087 : PERSONA ATENDIDA	0.00	0.00	0.00	0.00	0.00	0.00	0.00	7,884.00	5,016.00	0.00	0.00	0.00	12,900.00
19AO0000112345	ASESORÍA PARA LA BÚSQUEDA DE EMPLEO PARA LA VINCULACIÓN LABORAL - SEDE TACNA	230100 : MULTIDISTRITAL	105	087 : PERSONA ATENDIDA	0.00	0.00	0.00	0.00	0.00	0.00	0.00	7,884.00	5,016.00	0.00	0.00	0.00	12,900.00
19AO0000112346	ASESORÍA PARA LA BÚSQUEDA DE EMPLEO PARA LA VINCULACIÓN LABORAL - SEDE TUMBES	240100 : MULTIDISTRITAL	105	087 : PERSONA ATENDIDA	0.00	0.00	0.00	0.00	0.00	0.00	0.00	7,884.00	5,016.00	0.00	0.00	0.00	12,900.00
19AO0000112347	ASESORÍA PARA LA BÚSQUEDA DE EMPLEO PARA LA VINCULACIÓN LABORAL - SEDE LIMA - CALLAO	070100 : MULTIDISTRITAL	2,886	087 : PERSONA ATENDIDA	0.00	0.00	0.00	0.00	0.00	206,105.00	82,228.00	0.00	0.00	0.00	0.00	0.00	288,333.00

OEI.07 PROMOVER EL EMPLEO A TRAVÉS DEL MEJORAMIENTO DE LAS COMPETENCIAS LABORALES Y NIVELES DE EMPLEABILIDAD DE LA POBLACIÓN, PARTICULARMENTE EN CONDICIONES DE DESEMPLEO Y SUBEMPLEO.

AEI.07.02 Asistencia técnica integral para la inserción laboral y autoempleo de las personas en condiciones de desempleo y subempleo.

COD.	Actividad Operativa	Ubigeo	Meta Anual	U.M.	PROGRAMACION 1	2	3	4	5	6	7	8	9	10	11	12	Monto POI S/.
19AO0000099731	GESTIÓN DE EXPEDIENTES PARA DETERMINACIÓN DE LA OFERTA LABORAL, FORMATIVA Y COMPETENCIAS A CERTIFICAR - SEDE ANCASH	020100 : MULTIDISTRITAL	2	051 : EXPEDIENTE	0.00	0.00	0.00	0.00	1,000.00	0.00	0.00	0.00	0.00	0.00	0.00	0.00	1,000.00
19AO0000099732	GESTIÓN DE EXPEDIENTES PARA DETERMINACIÓN DE LA OFERTA LABORAL, FORMATIVA Y COMPETENCIAS A CERTIFICAR - SEDE AREQUIPA	040000 : MULTIDISTRITAL	2	051 : EXPEDIENTE	0.00	0.00	0.00	0.00	1,000.00	0.00	0.00	0.00	0.00	0.00	0.00	0.00	1,000.00
19AO0000099733	GESTIÓN DE EXPEDIENTES PARA	060100 :	1	051 :	0.00	0.00	0.00	0.00	1,000.00	0.00	0.00	0.00	0.00	0.00	0.00	0.00	1,000.00

	DETERMINACIÓN DE LA OFERTA LABORAL, FORMATIVA Y COMPETENCIAS A CERTIFICAR - SEDE CAJAMARCA	MULTIDISTRITAL		EXPEDIENTE														
19AO0000099734	GESTIÓN DE EXPEDIENTES PARA DETERMINACIÓN DE LA OFERTA LABORAL, FORMATIVA Y COMPETENCIAS A CERTIFICAR - SEDE CUSCO	080100 : MULTIDISTRITAL	1	051 : EXPEDIENTE	0.00	0.00	0.00	0.00	1,000.00	0.00	0.00	0.00	0.00	0.00	0.00	0.00	1,000.00
19AO0000099735	GESTIÓN DE EXPEDIENTES PARA DETERMINACIÓN DE LA OFERTA LABORAL, FORMATIVA Y COMPETENCIAS A CERTIFICAR- SEDE ICA	110100 : MULTIDISTRITAL	1	051 : EXPEDIENTE	0.00	0.00	0.00	0.00	1,000.00	0.00	0.00	0.00	0.00	0.00	0.00	0.00	1,000.00
19AO0000099736	GESTIÓN DE EXPEDIENTES PARA DETERMINACIÓN DE LA OFERTA LABORAL, FORMATIVA Y COMPETENCIAS A CERTIFICAR - SEDE JUNÍN	120100 : MULTIDISTRITAL	1	051 : EXPEDIENTE	0.00	0.00	0.00	0.00	1,000.00	0.00	0.00	0.00	0.00	0.00	0.00	0.00	1,000.00
19AO0000099737	GESTIÓN DE EXPEDIENTES PARA DETERMINACIÓN DE LA OFERTA LABORAL, FORMATIVA Y COMPETENCIAS A CERTIFICAR - SEDE LA LIBERTAD	130000 : MULTIDISTRITAL	2	051 : EXPEDIENTE	0.00	0.00	0.00	0.00	1,000.00	0.00	0.00	0.00	0.00	0.00	0.00	0.00	1,000.00
19AO0000099738	GESTIÓN DE EXPEDIENTES PARA DETERMINACIÓN DE LA OFERTA LABORAL, FORMATIVA Y COMPETENCIAS A CERTIFICAR - SEDE LAMBAYEQUE	140000 : MULTIDISTRITAL	2	051 : EXPEDIENTE	0.00	0.00	0.00	0.00	1,000.00	0.00	0.00	0.00	0.00	0.00	0.00	0.00	1,000.00
19AO0000099739	GESTIÓN DE EXPEDIENTES PARA DETERMINACIÓN DE LA OFERTA LABORAL, FORMATIVA Y COMPETENCIAS A CERTIFICAR - SEDE LIMA UGC	150000 : MULTIDISTRITAL	1	051 : EXPEDIENTE	68,935.70	69,895.67	69,895.67	239,895.67	99,895.67	89,895.67	69,895.67	104,895.67	69,895.67	69,895.67	69,895.67	69,575.60	1,092,468.00
19AO0000099740	GESTIÓN DE EXPEDIENTES PARA DETERMINACIÓN DE LA OFERTA LABORAL, FORMATIVA Y COMPETENCIAS A CERTIFICAR - SEDE LIMA - CALLAO	070100 : MULTIDISTRITAL	6	051 : EXPEDIENTE	0.00	0.00	0.00	0.00	1,000.00	0.00	0.00	0.00	0.00	0.00	0.00	0.00	1,000.00
19AO0000099741	GESTIÓN DE EXPEDIENTES PARA DETERMINACIÓN DE LA OFERTA LABORAL, FORMATIVA Y COMPETENCIAS A CERTIFICAR - SEDE LORETO	160000 : MULTIDISTRITAL	2	051 : EXPEDIENTE	0.00	0.00	0.00	0.00	1,000.00	0.00	0.00	0.00	0.00	0.00	0.00	0.00	1,000.00
19AO0000099742	GESTION DE EXPEDIENTES PARA DETERMINACIÓN DE LA OFERTA LABORAL, FORMATIVA Y COMPETENCIAS A CERTIFICAR - SEDE MADRE DE DIOS	170000 : MULTIDISTRITAL	1	051 : EXPEDIENTE	0.00	0.00	0.00	0.00	1,000.00	0.00	0.00	0.00	0.00	0.00	0.00	0.00	1,000.00
19AO0000099743	GESTIÓN DE EXPEDIENTES PARA DETERMINACIÓN DE LA OFERTA LABORAL, FORMATIVA Y COMPETENCIAS A CERTIFICAR - SEDE CERRO DE PASCO	190000 : MULTIDISTRITAL	1	051 : EXPEDIENTE	0.00	0.00	0.00	0.00	1,000.00	0.00	0.00	0.00	0.00	0.00	0.00	0.00	1,000.00
19AO0000099744	GESTIÓN DE EXPEDIENTES PARA DETERMINACIÓN DE LA OFERTA LABORAL, FORMATIVA Y COMPETENCIAS A CERTIFICAR - SEDE PIURA	200100 : MULTIDISTRITAL	1	051 : EXPEDIENTE	0.00	0.00	0.00	0.00	1,000.00	0.00	0.00	0.00	0.00	0.00	0.00	0.00	1,000.00
19AO0000099745	GESTIÓN DE EXPEDIENTES PARA DETERMINACIÓN DE LA OFERTA LABORAL, FORMATIVA Y COMPETENCIAS A CERTIFICAR - SEDE PUNO	210100 : MULTIDISTRITAL	1	051 : EXPEDIENTE	0.00	0.00	0.00	0.00	1,000.00	0.00	0.00	0.00	0.00	0.00	0.00	0.00	1,000.00
19AO0000099746	GESTIÓN DE EXPEDIENTES PARA DETERMINACIÓN DE LA OFERTA LABORAL, FORMATIVA Y COMPETENCIAS A CERTIFICAR - SEDE SAN MARTÍN	220000 : MULTIDISTRITAL	1	051 : EXPEDIENTE	0.00	0.00	0.00	0.00	1,000.00	0.00	0.00	0.00	0.00	0.00	0.00	0.00	1,000.00
19AO0000099747	GESTIÓN DE EXPEDIENTES PARA DETERMINACIÓN DE LA OFERTA LABORAL, FORMATIVA Y COMPETENCIAS A CERTIFICAR - SEDE UCAYALI	250000 : MULTIDISTRITAL	1	051 : EXPEDIENTE	0.00	0.00	0.00	0.00	1,000.00	0.00	0.00	0.00	0.00	0.00	0.00	0.00	1,000.00

19AO0000099748	GESTIÓN DE EXPEDIENTES PARA DETERMINACIÓN DE LA OFERTA LABORAL, FORMATIVA Y COMPETENCIAS A CERTIFICAR - SEDE AMAZONAS	010000 : MULTIDISTRITAL	1	051 : EXPEDIENTE	0.00	0.00	0.00	0.00	1,000.00	0.00	0.00	0.00	0.00	0.00	0.00	0.00	1,000.00
19AO0000099749	GESTIÓN DE EXPEDIENTES PARA DETERMINACIÓN DE LA OFERTA LABORAL, FORMATIVA Y COMPETENCIAS A CERTIFICAR - SEDE APURÍMAC	030000 : MULTIDISTRITAL	1	051 : EXPEDIENTE	0.00	0.00	0.00	0.00	1,000.00	0.00	0.00	0.00	0.00	0.00	0.00	0.00	1,000.00
19AO0000099750	GESTIÓN DE EXPEDIENTES PARA DETERMINACIÓN DE LA OFERTA LABORAL, FORMATIVA Y COMPETENCIAS A CERTIFICAR - SEDE AYACUCHO	050000 : MULTIDISTRITAL	1	051 : EXPEDIENTE	0.00	0.00	0.00	0.00	1,000.00	0.00	0.00	0.00	0.00	0.00	0.00	0.00	1,000.00
19AO0000099751	GESTIÓN DE EXPEDIENTES PARA DETERMINACIÓN DE LA OFERTA LABORAL, FORMATIVA Y COMPETENCIAS A CERTIFICAR - SEDE HUÁNUCO	100000 : MULTIDISTRITAL	1	051 : EXPEDIENTE	0.00	0.00	0.00	0.00	1,000.00	0.00	0.00	0.00	0.00	0.00	0.00	0.00	1,000.00
19AO0000099752	GESTIÓN DE EXPEDIENTES PARA DETERMINACIÓN DE LA OFERTA LABORAL, FORMATIVA Y COMPETENCIAS A CERTIFICAR - SEDE MOQUEGUA	180000 : MULTIDISTRITAL	1	051 : EXPEDIENTE	0.00	0.00	0.00	0.00	1,000.00	0.00	0.00	0.00	0.00	0.00	0.00	0.00	1,000.00
19AO0000099753	GESTIÓN DE EXPEDIENTES PARA DETERMINACIÓN DE LA OFERTA LABORAL, FORMATIVA Y COMPETENCIAS A CERTIFICAR - SEDE TACNA	230000 : MULTIDISTRITAL	1	051 : EXPEDIENTE	0.00	0.00	0.00	0.00	1,000.00	0.00	0.00	0.00	0.00	0.00	0.00	0.00	1,000.00
19AO0000099754	GESTIÓN DE EXPEDIENTES PARA DETERMINACIÓN DE LA OFERTA LABORAL, FORMATIVA Y COMPETENCIAS A CERTIFICAR - SEDE TUMBES	240000 : MULTIDISTRITAL	1	051 : EXPEDIENTE	0.00	0.00	0.00	0.00	1,000.00	0.00	0.00	0.00	0.00	0.00	0.00	0.00	1,000.00
19AO0000099755	PROMOCIÓN DE LOS SERVICIOS DE CAPACITACIÓN, CERTIFICACIÓN DE COMPETENCIAS LABORALES Y FOCALIZACIÓN DE BENEFICIARIOS - SEDE ANCASH	020100 : MULTIDISTRITAL	546	466 : PERSONA ACREDITADA	0.00	0.00	0.00	3,000.00	6,000.00	3,000.00	3,000.00	0.00	0.00	0.00	0.00	0.00	15,000.00
19AO0000099756	PROMOCIÓN DE LOS SERVICIOS DE CAPACITACIÓN, CERTIFICACIÓN DE COMPETENCIAS LABORALES Y FOCALIZACIÓN DE BENEFICIARIOS - SEDE AREQUIPA	040100 : MULTIDISTRITAL	546	466 : PERSONA ACREDITADA	2,610.00	2,610.00	2,610.00	17,790.00	16,610.00	9,790.00	5,910.00	5,930.00	2,610.00	2,930.00	2,610.00	2,910.00	74,920.00
19AO0000099757	PROMOCIÓN DE LOS SERVICIOS DE CAPACITACIÓN, CERTIFICACIÓN DE COMPETENCIAS LABORALES Y FOCALIZACIÓN DE BENEFICIARIOS - SEDE CAJAMARCA	060100 : MULTIDISTRITAL	324	466 : PERSONA ACREDITADA	0.00	0.00	0.00	14,000.00	14,000.00	6,000.00	3,000.00	3,000.00	0.00	0.00	0.00	0.00	40,000.00
19AO0000099758	PROMOCIÓN DE LOS SERVICIOS DE CAPACITACIÓN, CERTIFICACIÓN DE COMPETENCIAS LABORALES Y FOCALIZACIÓN DE BENEFICIARIOS - SEDE CUSCO	080100 : MULTIDISTRITAL	324	466 : PERSONA ACREDITADA	2,610.00	2,610.00	2,610.00	10,110.00	5,610.00	8,610.00	7,410.00	8,610.00	2,610.00	2,610.00	2,610.00	2,910.00	58,920.00
19AO0000099759	PROMOCIÓN DE LOS SERVICIOS DE CAPACITACIÓN, CERTIFICACIÓN DE COMPETENCIAS LABORALES Y FOCALIZACIÓN DE BENEFICIARIOS - SEDE ICA	110100 : MULTIDISTRITAL	472	466 : PERSONA ACREDITADA	0.00	0.00	0.00	6,000.00	3,000.00	3,000.00	3,000.00	0.00	0.00	0.00	0.00	0.00	15,000.00
19AO0000099760	PROMOCIÓN DE LOS SERVICIOS DE CAPACITACIÓN, CERTIFICACIÓN DE COMPETENCIAS LABORALES Y FOCALIZACIÓN DE BENEFICIARIOS - SEDE JUNÍN	120100 : MULTIDISTRITAL	472	466 : PERSONA ACREDITADA	0.00	0.00	0.00	9,000.00	6,000.00	0.00	0.00	0.00	0.00	0.00	0.00	0.00	15,000.00
19AO0000099761	PROMOCIÓN DE LOS SERVICIOS DE CAPACITACIÓN, CERTIFICACIÓN DE COMPETENCIAS LABORALES Y FOCALIZACIÓN DE BENEFICIARIOS - SEDE LA LIBERTAD	130100 : MULTIDISTRITAL	513	466 : PERSONA ACREDITADA	2,609.35	2,576.50	2,610.00	24,110.00	19,610.00	5,610.00	4,410.00	2,610.00	2,610.00	2,610.00	2,610.00	2,944.15	74,920.00
19AO0000099762	PROMOCIÓN DE LOS SERVICIOS DE CAPACITACIÓN, CERTIFICACIÓN DE COMPETENCIAS LABORALES Y	140100 : MULTIDISTRITAL	546	466 : PERSONA ACREDITADA	2,609.35	2,609.35	2,609.35	21,110.00	19,610.00	8,610.00	4,410.00	2,610.00	2,610.00	2,610.00	2,610.00	2,911.95	74,920.00

	FOCALIZACIÓN DE BENEFICIARIOS - SEDE LAMBAYEQUE																
19AO0000099764	PROMOCIÓN DE LOS SERVICIOS DE CAPACITACIÓN, CERTIFICACIÓN DE COMPETENCIAS LABORALES Y FOCALIZACIÓN DE BENEFICIARIOS - SEDE LIMA UGC	150100 : MULTIDISTRITAL	1	466 : PERSONA ACREDITADA	63,022.77	88,062.73	118,468.73	263,046.33	182,045.33	144,265.33	120,155.33	124,265.33	109,265.33	94,821.33	67,412.33	66,560.13	1,441,391.00
19AO0000099765	PROMOCIÓN DE LOS SERVICIOS DE CAPACITACIÓN, CERTIFICACIÓN DE COMPETENCIAS LABORALES Y FOCALIZACIÓN DE BENEFICIARIOS - SEDE LIMA - CALLAO	070100 : MULTIDISTRITAL	4,286	466 : PERSONA ACREDITADA	10,440.00	10,440.00	81,400.00	87,400.00	62,400.00	102,400.00	62,600.00	10,640.00	10,440.00	10,440.00	10,440.00	11,640.00	470,680.00
19AO0000099766	PROMOCIÓN DE LOS SERVICIOS DE CAPACITACIÓN, CERTIFICACIÓN DE COMPETENCIAS LABORALES Y FOCALIZACIÓN DE BENEFICIARIOS - SEDE LORETO	160100 : MULTIDISTRITAL	513	466 : PERSONA ACREDITADA	2,610.00	2,610.00	2,930.00	9,790.00	8,610.00	9,790.00	6,230.00	5,610.00	2,610.00	2,610.00	2,610.00	2,910.00	58,920.00
19AO0000099767	PROMOCIÓN DE LOS SERVICIOS DE CAPACITACIÓN, CERTIFICACIÓN DE COMPETENCIAS LABORALES Y FOCALIZACIÓN DE BENEFICIARIOS - SEDE MADRE DE DIOS	170100 : MULTIDISTRITAL	324	466 : PERSONA ACREDITADA	0.00	0.00	0.00	3,000.00	6,000.00	3,000.00	3,000.00	0.00	0.00	0.00	0.00	0.00	15,000.00
19AO0000099768	PROMOCIÓN DE LOS SERVICIOS DE CAPACITACIÓN, CERTIFICACIÓN DE COMPETENCIAS LABORALES Y FOCALIZACIÓN DE BENEFICIARIOS - SEDE CERRO DE PASCO	190100 : MULTIDISTRITAL	324	466 : PERSONA ACREDITADA	0.00	0.00	0.00	6,000.00	6,000.00	3,000.00	0.00	0.00	0.00	0.00	0.00	0.00	15,000.00
19AO0000099769	PROMOCIÓN DE LOS SERVICIOS DE CAPACITACIÓN, CERTIFICACIÓN DE COMPETENCIAS LABORALES Y FOCALIZACIÓN DE BENEFICIARIOS - SEDE PIURA	200100 : MULTIDISTRITAL	472	466 : PERSONA ACREDITADA	2,610.00	2,610.00	2,610.00	13,430.00	19,610.00	17,790.00	2,910.00	2,610.00	2,610.00	2,610.00	2,610.00	2,910.00	74,920.00
19AO0000099770	PROMOCIÓN DE LOS SERVICIOS DE CAPACITACIÓN, CERTIFICACIÓN DE COMPETENCIAS LABORALES Y FOCALIZACIÓN DE BENEFICIARIOS - SEDE PUNO	210100 : MULTIDISTRITAL	513	466 : PERSONA ACREDITADA	2,610.00	2,610.00	2,610.00	13,430.00	19,610.00	17,790.00	2,910.00	2,610.00	2,610.00	2,610.00	2,610.00	2,910.00	74,920.00
19AO0000099771	PROMOCIÓN DE LOS SERVICIOS DE CAPACITACIÓN, CERTIFICACIÓN DE COMPETENCIAS LABORALES Y FOCALIZACIÓN DE BENEFICIARIOS - SEDE SAN MARTÍN	220100 : MULTIDISTRITAL	324	466 : PERSONA ACREDITADA	0.00	0.00	0.00	3,000.00	6,000.00	3,000.00	3,000.00	0.00	0.00	0.00	0.00	0.00	15,000.00
19AO0000099772	PROMOCIÓN DE LOS SERVICIOS DE CAPACITACIÓN, CERTIFICACIÓN DE COMPETENCIAS LABORALES Y FOCALIZACIÓN DE BENEFICIARIOS - SEDE UCAYALI	250100 : MULTIDISTRITAL	324	466 : PERSONA ACREDITADA	0.00	0.00	0.00	3,000.00	6,000.00	3,000.00	3,000.00	0.00	0.00	0.00	0.00	0.00	15,000.00
19AO0000099773	PROMOCIÓN DE LOS SERVICIOS DE CAPACITACIÓN, CERTIFICACIÓN DE COMPETENCIAS LABORALES Y FOCALIZACIÓN DE BENEFICIARIOS - SEDE AMAZONAS	010000 : MULTIDISTRITAL	168	466 : PERSONA ACREDITADA	0.00	0.00	0.00	3,000.00	3,000.00	3,000.00	3,000.00	3,000.00	0.00	0.00	0.00	0.00	15,000.00
19AO0000099774	PROMOCIÓN DE LOS SERVICIOS DE CAPACITACIÓN, CERTIFICACIÓN DE COMPETENCIAS LABORALES Y FOCALIZACIÓN DE BENEFICIARIOS - SEDE APURÍMAC	030100 : MULTIDISTRITAL	168	466 : PERSONA ACREDITADA	0.00	0.00	0.00	6,000.00	3,000.00	3,000.00	3,000.00	0.00	0.00	0.00	0.00	0.00	15,000.00
19AO0000099775	PROMOCIÓN DE LOS SERVICIOS DE CAPACITACIÓN, CERTIFICACIÓN DE COMPETENCIAS LABORALES Y FOCALIZACIÓN DE BENEFICIARIOS - SEDE AYACUCHO	050100 : MULTIDISTRITAL	168	466 : PERSONA ACREDITADA	0.00	0.00	0.00	3,000.00	3,000.00	3,000.00	3,000.00	3,000.00	0.00	0.00	0.00	0.00	15,000.00
19AO0000099776	PROMOCIÓN DE LOS SERVICIOS DE CAPACITACIÓN, CERTIFICACIÓN DE COMPETENCIAS LABORALES Y FOCALIZACIÓN DE BENEFICIARIOS - SEDE HUÁNUCO	100100 : MULTIDISTRITAL	168	466 : PERSONA ACREDITADA	0.00	0.00	0.00	3,000.00	3,000.00	3,000.00	3,000.00	3,000.00	0.00	0.00	0.00	0.00	15,000.00
19AO0000099777	PROMOCIÓN DE LOS SERVICIOS DE CAPACITACIÓN, CERTIFICACIÓN DE COMPETENCIAS LABORALES Y FOCALIZACIÓN DE BENEFICIARIOS - SEDE MOQUEGUA	180000 : MULTIDISTRITAL	168	466 : PERSONA ACREDITADA	0.00	0.00	0.00	6,000.00	3,000.00	3,000.00	3,000.00	0.00	0.00	0.00	0.00	0.00	15,000.00
19AO0000099778	PROMOCIÓN DE LOS SERVICIOS DE CAPACITACIÓN, CERTIFICACIÓN DE	230000 : MULTIDISTRITAL	168	466 : PERSONA	0.00	0.00	0.00	3,000.00	3,000.00	3,000.00	3,000.00	3,000.00	0.00	0.00	0.00	0.00	15,000.00

	COMPETENCIAS LABORALES Y FOCALIZACIÓN DE BENEFICIARIOS - SEDE TACNA			ACREDITADA														
19AO0000099779	PROMOCIÓN DE LOS SERVICIOS DE CAPACITACIÓN, CERTIFICACIÓN DE COMPETENCIAS LABORALES Y FOCALIZACIÓN DE BENEFICIARIOS - SEDE TUMBES	240000 : MULTIDISTRITAL	168	466 : PERSONA ACREDITADA	0.00	0.00	0.00	3,000.00	6,000.00	3,000.00	3,000.00	0.00	0.00	0.00	0.00	0.00	15,000.00
19AO0000099843	CAPACITACIÓN EN COMPETENCIAS BÁSICAS, TRANSVERSALES Y TÉCNICAS BÁSICAS PARA EL EMPLEO PARA EL GRUPO DE EDAD DE 15 A 29 AÑOS - SEDE AMAZONAS	010100 : MULTIDISTRITAL	105	087 : PERSONA ATENDIDA	20,424.48	19,443.86	25,235.09	209,626.14	54,335.56	46,952.87	19,954.32	23,242.13	20,196.12	21,929.02	19,551.32	22,959.09	503,850.00
19AO0000099845	CAPACITACIÓN EN COMPETENCIAS BÁSICAS, TRANSVERSALES Y TÉCNICAS BÁSICAS PARA EL EMPLEO PARA EL GRUPO DE EDAD DE 15 A 29 AÑOS - SEDE ANCASH	020100 : MULTIDISTRITAL	368	087 : PERSONA ATENDIDA	27,627.06	27,469.12	29,710.17	225,006.52	65,862.81	32,693.58	36,269.30	31,964.59	29,764.85	29,048.61	26,788.73	32,265.66	594,471.00
19AO0000099847	CAPACITACIÓN EN COMPETENCIAS BÁSICAS, TRANSVERSALES Y TÉCNICAS BÁSICAS PARA EL EMPLEO PARA EL GRUPO DE EDAD DE 15 A 29 AÑOS - SEDE AREQUIPA	040100 : MULTIDISTRITAL	368	087 : PERSONA ATENDIDA	23,943.87	22,901.02	240,875.52	480,484.51	41,438.96	32,753.26	34,961.28	24,675.21	23,672.47	24,645.13	22,490.44	24,115.33	996,957.00
19AO0000099848	CAPACITACIÓN EN COMPETENCIAS BÁSICAS, TRANSVERSALES Y TÉCNICAS BÁSICAS PARA EL EMPLEO PARA EL GRUPO DE EDAD DE 15 A 29 AÑOS - SEDE AYACUCHO	050100 : MULTIDISTRITAL	105	087 : PERSONA ATENDIDA	18,445.47	17,917.28	18,307.94	100,534.78	73,484.94	46,963.26	59,215.10	20,294.06	19,110.22	17,498.38	19,055.58	17,216.99	428,044.00
19AO0000099850	CAPACITACIÓN EN COMPETENCIAS BÁSICAS, TRANSVERSALES Y TÉCNICAS BÁSICAS PARA EL EMPLEO PARA EL GRUPO DE EDAD DE 15 A 29 AÑOS - SEDE CAJAMARCA	060100 : MULTIDISTRITAL	218	087 : PERSONA ATENDIDA	22,782.51	20,569.92	272,596.93	43,137.30	81,404.67	22,116.36	63,204.21	20,962.47	23,068.02	20,022.71	22,128.26	28,149.64	640,143.00
19AO0000099852	CAPACITACIÓN EN COMPETENCIAS BÁSICAS, TRANSVERSALES Y TÉCNICAS BÁSICAS PARA EL EMPLEO PARA EL GRUPO DE EDAD DE 15 A 29 AÑOS - SEDE CUSCO	080100 : MULTIDISTRITAL	218	087 : PERSONA ATENDIDA	23,444.26	21,481.41	154,849.11	507,913.70	75,651.62	22,837.18	59,868.00	21,623.06	23,646.60	21,016.00	22,837.18	31,234.88	986,403.00
19AO0000099853	CAPACITACIÓN EN COMPETENCIAS BÁSICAS, TRANSVERSALES Y TÉCNICAS BÁSICAS PARA EL EMPLEO PARA EL GRUPO DE EDAD DE 15 A 29 AÑOS - SEDE HUÁNUCO	100100 : MULTIDISTRITAL	105	087 : PERSONA ATENDIDA	13,742.59	12,421.90	11,529.04	125,647.42	69,211.37	13,668.18	54,404.81	13,203.15	14,226.22	11,994.07	13,668.18	18,627.07	372,344.00
19AO0000099855	CAPACITACIÓN EN COMPETENCIAS BÁSICAS, TRANSVERSALES Y TÉCNICAS BÁSICAS PARA EL EMPLEO PARA EL GRUPO DE EDAD DE 15 A 29 AÑOS - SEDE ICA	110100 : MULTIDISTRITAL	318	087 : PERSONA ATENDIDA	19,039.30	16,412.60	15,892.00	306,317.03	24,268.45	19,514.22	20,753.51	17,252.06	19,374.40	15,952.25	18,330.49	25,075.69	518,182.00
19AO0000099857	CAPACITACIÓN EN COMPETENCIAS BÁSICAS, TRANSVERSALES Y TÉCNICAS BÁSICAS PARA EL EMPLEO PARA EL GRUPO DE EDAD DE 15 A 29 AÑOS - SEDE JUNÍN	120100 : MULTIDISTRITAL	218	087 : PERSONA ATENDIDA	16,765.84	16,098.00	15,803.20	306,631.59	64,922.05	16,694.29	51,040.47	14,547.65	17,839.16	14,547.65	16,694.29	21,558.81	573,143.00
19AO0000099859	CAPACITACIÓN EN COMPETENCIAS BÁSICAS, TRANSVERSALES Y TÉCNICAS BÁSICAS PARA EL EMPLEO PARA EL GRUPO DE EDAD DE 15 A 29 AÑOS - SEDE LA LIBERTAD	130100 : MULTIDISTRITAL	348	087 : PERSONA ATENDIDA	26,548.63	23,564.95	223,230.77	537,326.44	36,600.33	24,865.05	47,825.38	24,865.05	23,883.84	23,393.23	24,865.05	23,901.28	1,040,870.00
19AO0000099861	CAPACITACIÓN EN COMPETENCIAS BÁSICAS, TRANSVERSALES Y TÉCNICAS BÁSICAS PARA EL EMPLEO PARA EL GRUPO DE EDAD DE 15 A 29 AÑOS - SEDE LAMBAYEQUE	140100 : MULTIDISTRITAL	368	087 : PERSONA ATENDIDA	21,953.90	21,430.16	132,339.81	575,915.73	35,173.92	21,933.78	45,805.31	20,422.92	22,739.57	26,408.63	21,430.16	25,459.11	971,013.00
19AO0000099863	CAPACITACIÓN EN COMPETENCIAS BÁSICAS, TRANSVERSALES Y TÉCNICAS BÁSICAS PARA EL EMPLEO PARA EL GRUPO DE EDAD DE 15 A 29 AÑOS - SEDE LIMA - CALLAO	070100 : MULTIDISTRITAL	2,886	087 : PERSONA ATENDIDA	28,357.34	25,497.33	2,989,617.33	3,303,260.34	279,945.10	317,071.45	158,506.15	300,609.05	45,726.80	27,437.33	47,785.45	1,042,597.33	8,566,411.00
19AO0000099864	CAPACITACIÓN EN COMPETENCIAS BÁSICAS, TRANSVERSALES Y TÉCNICAS BÁSICAS PARA EL EMPLEO PARA EL GRUPO DE EDAD DE 15 A 29 AÑOS - SEDE LIMA UGC	150100 : MULTIDISTRITAL	1	087 : PERSONA ATENDIDA	161,187.40	163,537.40	234,988.94	206,901.90	288,997.42	192,897.42	172,057.42	176,857.42	172,057.42	168,429.42	172,057.42	162,597.42	2,272,567.00
19AO0000099866	CAPACITACIÓN EN COMPETENCIAS	160100 :	348	087 :	15,623.23	13,688.41	323,406.97	267,955.99	59,122.08	96,548.48	60,901.70	19,130.05	20,036.99	23,805.83	19,665.15	22,798.12	942,683.00

	BÁSICAS, TRANSVERSALES Y TÉCNICAS BÁSICAS PARA EL EMPLEO PARA EL GRUPO DE EDAD DE 15 A 29 AÑOS - SEDE LORETO	MULTIDISTRITAL		PERSONA ATENDIDA													
19AO0000099867	CAPACITACIÓN EN COMPETENCIAS BÁSICAS, TRANSVERSALES Y TÉCNICAS BÁSICAS PARA EL EMPLEO PARA EL GRUPO DE EDAD DE 15 A 29 AÑOS - SEDE MADRE DE DIOS	170100 : MULTIDISTRITAL	218	087 : PERSONA ATENDIDA	19,269.32	17,460.17	17,376.38	132,750.45	75,524.27	19,840.63	60,727.35	17,022.17	19,688.28	17,022.17	18,736.10	22,666.71	438,084.00
19AO0000099868	CAPACITACIÓN EN COMPETENCIAS BÁSICAS, TRANSVERSALES Y TÉCNICAS BÁSICAS PARA EL EMPLEO PARA EL GRUPO DE EDAD DE 15 A 29 AÑOS - SEDE MOQUEGUA	180100 : MULTIDISTRITAL	105	087 : PERSONA ATENDIDA	12,350.37	11,865.96	12,136.74	105,452.27	67,111.53	32,195.19	51,538.87	14,670.96	15,006.38	13,703.44	15,206.84	13,705.45	364,944.00
19AO0000099869	CAPACITACIÓN EN COMPETENCIAS BÁSICAS, TRANSVERSALES Y TÉCNICAS BÁSICAS PARA EL EMPLEO PARA EL GRUPO DE EDAD DE 15 A 29 AÑOS - SEDE CERRO DE PASCO	190100 : MULTIDISTRITAL	218	087 : PERSONA ATENDIDA	14,821.54	12,562.47	17,291.22	204,415.82	26,184.91	14,285.49	21,200.58	14,285.49	14,859.83	13,731.25	14,055.76	12,849.64	380,544.00
19AO0000099871	CAPACITACIÓN EN COMPETENCIAS BÁSICAS, TRANSVERSALES Y TÉCNICAS BÁSICAS PARA EL EMPLEO PARA EL GRUPO DE EDAD DE 15 A 29 AÑOS - SEDE PIURA	200100 : MULTIDISTRITAL	318	087 : PERSONA ATENDIDA	22,695.65	21,395.67	466,090.67	197,280.67	63,506.81	22,135.67	62,070.09	20,335.67	22,935.67	24,570.09	22,135.67	30,435.67	975,588.00
19AO0000099873	CAPACITACIÓN EN COMPETENCIAS BÁSICAS, TRANSVERSALES Y TÉCNICAS BÁSICAS PARA EL EMPLEO PARA EL GRUPO DE EDAD DE 15 A 29 AÑOS - SEDE PUNO	210100 : MULTIDISTRITAL	348	087 : PERSONA ATENDIDA	17,458.17	16,187.58	14,662.88	731,842.98	35,441.83	16,910.84	17,731.83	15,151.56	17,692.73	15,151.56	30,985.01	25,023.03	954,240.00
19AO0000099875	CAPACITACIÓN EN COMPETENCIAS BÁSICAS, TRANSVERSALES Y TÉCNICAS BÁSICAS PARA EL EMPLEO PARA EL GRUPO DE EDAD DE 15 A 29 AÑOS - SEDE SAN MARTÍN	220100 : MULTIDISTRITAL	218	087 : PERSONA ATENDIDA	26,017.10	23,582.06	24,518.92	413,471.98	32,186.79	30,041.38	25,747.98	25,363.50	28,695.68	25,363.50	27,670.40	32,882.71	715,542.00
19AO0000099876	CAPACITACIÓN EN COMPETENCIAS BÁSICAS, TRANSVERSALES Y TÉCNICAS BÁSICAS PARA EL EMPLEO PARA EL GRUPO DE EDAD DE 15 A 29 AÑOS - SEDE TACNA	230100 : MULTIDISTRITAL	105	087 : PERSONA ATENDIDA	20,369.67	20,045.35	19,364.11	178,059.14	77,485.83	20,522.27	19,091.50	20,045.35	21,304.42	18,805.35	20,522.27	19,028.74	454,644.00
19AO0000099877	CAPACITACIÓN EN COMPETENCIAS BÁSICAS, TRANSVERSALES Y TÉCNICAS BÁSICAS PARA EL EMPLEO PARA EL GRUPO DE EDAD DE 15 A 29 AÑOS - SEDE TUMBES	240100 : MULTIDISTRITAL	105	087 : PERSONA ATENDIDA	17,465.89	16,687.17	16,358.60	131,727.25	74,102.75	17,389.91	58,699.50	15,680.55	17,959.70	15,680.55	17,389.91	15,762.22	414,904.00
19AO0000099879	CAPACITACIÓN EN COMPETENCIAS BÁSICAS, TRANSVERSALES Y TÉCNICAS BÁSICAS PARA EL EMPLEO PARA EL GRUPO DE EDAD DE 15 A 29 AÑOS - SEDE UCAYALI	250100 : MULTIDISTRITAL	218	087 : PERSONA ATENDIDA	24,199.70	22,159.57	134,213.50	173,583.62	24,450.80	23,320.88	20,966.87	20,496.07	23,509.20	20,496.07	24,074.16	28,813.56	540,284.00
19AO0000099881	CAPACITACIÓN EN COMPETENCIAS BÁSICAS, TRANSVERSALES Y TÉCNICAS BÁSICAS PARA EL EMPLEO PARA EL GRUPO DE EDAD DE 15 A 29 AÑOS - SEDE APURÍMAC	030100 : MULTIDISTRITAL	105	087 : PERSONA ATENDIDA	19,544.09	18,514.53	20,036.63	231,855.28	64,178.45	27,128.17	47,618.21	28,288.26	24,996.51	26,693.14	24,126.45	38,961.28	571,941.00
19AO0000100157	GESTIÓN DE EXPEDIENTES PARA DETERMINACIÓN DE LA OFERTA LABORAL, FORMATIVA Y COMPETENCIAS A CERTIFICAR - SEDE ANCASH	020100 : MULTIDISTRITAL	2	051 : EXPEDIENTE	0.00	0.00	0.00	0.00	1,000.00	0.00	0.00	0.00	0.00	0.00	0.00	0.00	1,000.00
19AO0000100158	GESTIÓN DE EXPEDIENTES PARA DETERMINACIÓN DE LA OFERTA LABORAL, FORMATIVA Y COMPETENCIAS A CERTIFICAR - SEDE AREQUIPA	040000 : MULTIDISTRITAL	2	051 : EXPEDIENTE	0.00	0.00	0.00	0.00	1,000.00	0.00	0.00	0.00	0.00	0.00	0.00	0.00	1,000.00
19AO0000100159	GESTIÓN DE EXPEDIENTES PARA DETERMINACIÓN DE LA OFERTA LABORAL, FORMATIVA Y COMPETENCIAS A CERTIFICAR - SEDE CAJAMARCA	060100 : MULTIDISTRITAL	1	051 : EXPEDIENTE	0.00	0.00	0.00	0.00	1,000.00	0.00	0.00	0.00	0.00	0.00	0.00	0.00	1,000.00
19AO0000100160	GESTIÓN DE EXPEDIENTES PARA DETERMINACIÓN DE LA OFERTA LABORAL, FORMATIVA Y COMPETENCIAS A CERTIFICAR - SEDE CUSCO	080100 : MULTIDISTRITAL	1	051 : EXPEDIENTE	0.00	0.00	0.00	0.00	1,000.00	0.00	0.00	0.00	0.00	0.00	0.00	0.00	1,000.00

19AO0000100161	GESTIÓN DE EXPEDIENTES PARA DETERMINACIÓN DE LA OFERTA LABORAL, FORMATIVA Y COMPETENCIAS A CERTIFICAR- SEDE ICA	110100 : MULTIDISTRITAL	1	051 : EXPEDIENTE	0.00	0.00	0.00	0.00	1,000.00	0.00	0.00	0.00	0.00	0.00	0.00	0.00	1,000.00
19AO0000100162	GESTIÓN DE EXPEDIENTES PARA DETERMINACIÓN DE LA OFERTA LABORAL, FORMATIVA Y COMPETENCIAS A CERTIFICAR - SEDE JUNÍN	120100 : MULTIDISTRITAL	1	051 : EXPEDIENTE	0.00	0.00	0.00	0.00	1,000.00	0.00	0.00	0.00	0.00	0.00	0.00	0.00	1,000.00
19AO0000100163	GESTIÓN DE EXPEDIENTES PARA DETERMINACIÓN DE LA OFERTA LABORAL, FORMATIVA Y COMPETENCIAS A CERTIFICAR - SEDE LA LIBERTAD	130000 : MULTIDISTRITAL	2	051 : EXPEDIENTE	0.00	0.00	0.00	0.00	1,000.00	0.00	0.00	0.00	0.00	0.00	0.00	0.00	1,000.00
19AO0000100164	GESTIÓN DE EXPEDIENTES PARA DETERMINACIÓN DE LA OFERTA LABORAL, FORMATIVA Y COMPETENCIAS A CERTIFICAR - SEDE LAMBAYEQUE	140000 : MULTIDISTRITAL	2	051 : EXPEDIENTE	0.00	0.00	0.00	0.00	1,000.00	0.00	0.00	0.00	0.00	0.00	0.00	0.00	1,000.00
19AO0000100165	GESTIÓN DE EXPEDIENTES PARA DETERMINACIÓN DE LA OFERTA LABORAL, FORMATIVA Y COMPETENCIAS A CERTIFICAR - SEDE LIMA UGC	150000 : MULTIDISTRITAL	1	051 : EXPEDIENTE	68,935.70	69,895.67	69,895.67	239,895.67	99,895.67	89,895.67	69,895.67	104,895.67	69,895.67	69,895.67	69,895.67	69,575.60	1,092,468.00
19AO0000100166	GESTIÓN DE EXPEDIENTES PARA DETERMINACIÓN DE LA OFERTA LABORAL, FORMATIVA Y COMPETENCIAS A CERTIFICAR - SEDE LIMA - CALLAO	070100 : MULTIDISTRITAL	6	051 : EXPEDIENTE	0.00	0.00	0.00	0.00	1,000.00	0.00	0.00	0.00	0.00	0.00	0.00	0.00	1,000.00
19AO0000100167	GESTIÓN DE EXPEDIENTES PARA DETERMINACIÓN DE LA OFERTA LABORAL, FORMATIVA Y COMPETENCIAS A CERTIFICAR - SEDE LORETO	160000 : MULTIDISTRITAL	2	051 : EXPEDIENTE	0.00	0.00	0.00	0.00	1,000.00	0.00	0.00	0.00	0.00	0.00	0.00	0.00	1,000.00
19AO0000100168	GESTIÓN DE EXPEDIENTES PARA DETERMINACIÓN DE LA OFERTA LABORAL, FORMATIVA Y COMPETENCIAS A CERTIFICAR - SEDE MADRE DE DIOS	170000 : MULTIDISTRITAL	1	051 : EXPEDIENTE	0.00	0.00	0.00	0.00	1,000.00	0.00	0.00	0.00	0.00	0.00	0.00	0.00	1,000.00
19AO0000100169	GESTIÓN DE EXPEDIENTES PARA DETERMINACIÓN DE LA OFERTA LABORAL, FORMATIVA Y COMPETENCIAS A CERTIFICAR - SEDE CERRO DE PASCO	190000 : MULTIDISTRITAL	1	051 : EXPEDIENTE	0.00	0.00	0.00	0.00	1,000.00	0.00	0.00	0.00	0.00	0.00	0.00	0.00	1,000.00
19AO0000100170	GESTIÓN DE EXPEDIENTES PARA DETERMINACIÓN DE LA OFERTA LABORAL, FORMATIVA Y COMPETENCIAS A CERTIFICAR - SEDE PIURA	200100 : MULTIDISTRITAL	1	051 : EXPEDIENTE	0.00	0.00	0.00	0.00	1,000.00	0.00	0.00	0.00	0.00	0.00	0.00	0.00	1,000.00
19AO0000100171	GESTIÓN DE EXPEDIENTES PARA DETERMINACIÓN DE LA OFERTA LABORAL, FORMATIVA Y COMPETENCIAS A CERTIFICAR - SEDE PUNO	210100 : MULTIDISTRITAL	1	051 : EXPEDIENTE	0.00	0.00	0.00	0.00	1,000.00	0.00	0.00	0.00	0.00	0.00	0.00	0.00	1,000.00
19AO0000100172	GESTIÓN DE EXPEDIENTES PARA DETERMINACIÓN DE LA OFERTA LABORAL, FORMATIVA Y COMPETENCIAS A CERTIFICAR - SEDE SAN MARTÍN	220000 : MULTIDISTRITAL	1	051 : EXPEDIENTE	0.00	0.00	0.00	0.00	1,000.00	0.00	0.00	0.00	0.00	0.00	0.00	0.00	1,000.00
19AO0000100173	GESTIÓN DE EXPEDIENTES PARA DETERMINACIÓN DE LA OFERTA LABORAL, FORMATIVA Y COMPETENCIAS A CERTIFICAR - SEDE UCAYALI	250000 : MULTIDISTRITAL	1	051 : EXPEDIENTE	0.00	0.00	0.00	0.00	1,000.00	0.00	0.00	0.00	0.00	0.00	0.00	0.00	1,000.00
19AO0000100174	GESTIÓN DE EXPEDIENTES PARA DETERMINACIÓN DE LA OFERTA LABORAL, FORMATIVA Y COMPETENCIAS A CERTIFICAR - SEDE AMAZONAS	010000 : MULTIDISTRITAL	1	051 : EXPEDIENTE	0.00	0.00	0.00	0.00	1,000.00	0.00	0.00	0.00	0.00	0.00	0.00	0.00	1,000.00
19AO0000100175	GESTIÓN DE EXPEDIENTES PARA DETERMINACIÓN DE LA OFERTA LABORAL, FORMATIVA Y	030000 : MULTIDISTRITAL	1	051 : EXPEDIENTE	0.00	0.00	0.00	0.00	1,000.00	0.00	0.00	0.00	0.00	0.00	0.00	0.00	1,000.00

	COMPETENCIAS A CERTIFICAR - SEDE APURÍMAC																
19AO0000100176	GESTIÓN DE EXPEDIENTES PARA DETERMINACIÓN DE LA OFERTA LABORAL, FORMATIVA Y COMPETENCIAS A CERTIFICAR - SEDE AYACUCHO	050000 : MULTIDISTRITAL	1	051 : EXPEDIENTE	0.00	0.00	0.00	0.00	1,000.00	0.00	0.00	0.00	0.00	0.00	0.00	0.00	1,000.00
19AO0000100177	GESTIÓN DE EXPEDIENTES PARA DETERMINACIÓN DE LA OFERTA LABORAL, FORMATIVA Y COMPETENCIAS A CERTIFICAR - SEDE HUANUCO	100000 : MULTIDISTRITAL	1	051 : EXPEDIENTE	0.00	0.00	0.00	0.00	1,000.00	0.00	0.00	0.00	0.00	0.00	0.00	0.00	1,000.00
19AO0000100178	GESTIÓN DE EXPEDIENTES PARA DETERMINACIÓN DE LA OFERTA LABORAL, FORMATIVA Y COMPETENCIAS A CERTIFICAR - SEDE MOQUEGUA	180000 : MULTIDISTRITAL	1	051 : EXPEDIENTE	0.00	0.00	0.00	0.00	1,000.00	0.00	0.00	0.00	0.00	0.00	0.00	0.00	1,000.00
19AO0000100179	GESTIÓN DE EXPEDIENTES PARA DETERMINACIÓN DE LA OFERTA LABORAL, FORMATIVA Y COMPETENCIAS A CERTIFICAR - SEDE TACNA	230000 : MULTIDISTRITAL	1	051 : EXPEDIENTE	0.00	0.00	0.00	0.00	1,000.00	0.00	0.00	0.00	0.00	0.00	0.00	0.00	1,000.00
19AO0000100180	GESTIÓN DE EXPEDIENTES PARA DETERMINACIÓN DE LA OFERTA LABORAL, FORMATIVA Y COMPETENCIAS A CERTIFICAR - SEDE TUMBES	240000 : MULTIDISTRITAL	1	051 : EXPEDIENTE	0.00	0.00	0.00	0.00	1,000.00	0.00	0.00	0.00	0.00	0.00	0.00	0.00	1,000.00
9AO0000100181	PROMOCIÓN DE LOS SERVICIOS DE CAPACITACIÓN, CERTIFICACIÓN DE COMPETENCIAS LABORALES Y FOCALIZACIÓN DE BENEFICIARIOS - SEDE ANCASH	020100 : MULTIDISTRITAL	546	466 : PERSONA ACREDITADA	0.00	0.00	0.00	3,000.00	6,000.00	3,000.00	3,000.00	0.00	0.00	0.00	0.00	0.00	15,000.00
19AO0000100182	PROMOCIÓN DE LOS SERVICIOS DE CAPACITACIÓN, CERTIFICACIÓN DE COMPETENCIAS LABORALES Y FOCALIZACIÓN DE BENEFICIARIOS - SEDE AREQUIPA	040100 : MULTIDISTRITAL	546	466 : PERSONA ACREDITADA	2,610.00	2,610.00	2,610.00	17,790.00	16,610.00	9,790.00	5,910.00	5,930.00	2,610.00	2,930.00	2,610.00	2,910.00	74,920.00
19AO0000100183	PROMOCIÓN DE LOS SERVICIOS DE CAPACITACIÓN, CERTIFICACIÓN DE COMPETENCIAS LABORALES Y FOCALIZACIÓN DE BENEFICIARIOS - SEDE CAJAMARCA	060100 : MULTIDISTRITAL	324	466 : PERSONA ACREDITADA	0.00	0.00	0.00	14,000.00	14,000.00	6,000.00	3,000.00	3,000.00	0.00	0.00	0.00	0.00	40,000.00
19AO0000100184	PROMOCIÓN DE LOS SERVICIOS DE CAPACITACIÓN, CERTIFICACIÓN DE COMPETENCIAS LABORALES Y FOCALIZACIÓN DE BENEFICIARIOS - SEDE CUSCO	080100 : MULTIDISTRITAL	324	466 : PERSONA ACREDITADA	2,610.00	2,610.00	2,610.00	10,110.00	5,610.00	8,610.00	7,410.00	8,610.00	2,610.00	2,610.00	2,610.00	2,910.00	58,920.00
19AO0000100185	PROMOCIÓN DE LOS SERVICIOS DE CAPACITACIÓN, CERTIFICACIÓN DE COMPETENCIAS LABORALES Y FOCALIZACIÓN DE BENEFICIARIOS - SEDE ICA	110100 : MULTIDISTRITAL	472	466 : PERSONA ACREDITADA	0.00	0.00	0.00	6,000.00	3,000.00	3,000.00	3,000.00	0.00	0.00	0.00	0.00	0.00	15,000.00
19AO0000100186	PROMOCIÓN DE LOS SERVICIOS DE CAPACITACIÓN, CERTIFICACIÓN DE COMPETENCIAS LABORALES Y FOCALIZACIÓN DE BENEFICIARIOS - SEDE JUNÍN	120100 : MULTIDISTRITAL	472	466 : PERSONA ACREDITADA	0.00	0.00	0.00	9,000.00	6,000.00	0.00	0.00	0.00	0.00	0.00	0.00	0.00	15,000.00
19AO0000100187	PROMOCIÓN DE LOS SERVICIOS DE CAPACITACIÓN, CERTIFICACIÓN DE COMPETENCIAS LABORALES Y FOCALIZACIÓN DE BENEFICIARIOS - SEDE LA LIBERTAD	130100 : MULTIDISTRITAL	513	466 : PERSONA ACREDITADA	2,609.35	2,576.50	2,610.00	24,110.00	19,610.00	5,610.00	4,410.00	2,610.00	2,610.00	2,610.00	2,610.00	2,944.15	74,920.00
19AO0000100188	PROMOCIÓN DE LOS SERVICIOS DE CAPACITACIÓN, CERTIFICACIÓN DE COMPETENCIAS LABORALES Y FOCALIZACIÓN DE BENEFICIARIOS - SEDE LAMBAYEQUE	140100 : MULTIDISTRITAL	546	466 : PERSONA ACREDITADA	2,609.35	2,609.35	2,609.35	21,110.00	19,610.00	8,610.00	4,410.00	2,610.00	2,610.00	2,610.00	2,610.00	2,911.95	74,920.00
19AO0000100190	PROMOCIÓN DE LOS SERVICIOS DE CAPACITACIÓN, CERTIFICACIÓN DE COMPETENCIAS LABORALES Y FOCALIZACIÓN DE BENEFICIARIOS - SEDE LIMA UGC	150100 : MULTIDISTRITAL	1	466 : PERSONA ACREDITADA	63,022.77	88,062.73	118,468.73	263,046.33	182,045.33	144,265.33	120,155.33	124,265.33	109,265.33	94,821.33	67,412.33	66,560.13	1,441,391.00
19AO0000100191	PROMOCIÓN DE LOS SERVICIOS DE CAPACITACIÓN, CERTIFICACIÓN DE	070100 : MULTIDISTRITAL	4,286	466 : PERSONA	10,440.00	10,440.00	81,400.00	87,400.00	62,400.00	102,400.00	62,600.00	10,640.00	10,440.00	10,440.00	10,440.00	11,640.00	470,680.00

	COMPETENCIAS LABORALES Y FOCALIZACIÓN DE BENEFICIARIOS - SEDE LIMA - CALLAO			ACREDITADA														
19AO0000100192	PROMOCIÓN DE LOS SERVICIOS DE CAPACITACIÓN, CERTIFICACIÓN DE COMPETENCIAS LABORALES Y FOCALIZACIÓN DE BENEFICIARIOS - SEDE LORETO	160100 : MULTIDISTRITAL	513	466 : PERSONA ACREDITADA	2,610.00	2,610.00	2,930.00	9,790.00	8,610.00	9,790.00	6,230.00	5,610.00	2,610.00	2,610.00	2,610.00	2,910.00	58,920.00
19AO0000100193	PROMOCIÓN DE LOS SERVICIOS DE CAPACITACIÓN, CERTIFICACIÓN DE COMPETENCIAS LABORALES Y FOCALIZACIÓN DE BENEFICIARIOS - SEDE MADRE DE DIOS	170100 : MULTIDISTRITAL	324	466 : PERSONA ACREDITADA	0.00	0.00	0.00	3,000.00	6,000.00	3,000.00	3,000.00	0.00	0.00	0.00	0.00	0.00	15,000.00
19AO0000100194	PROMOCIÓN DE LOS SERVICIOS DE CAPACITACIÓN, CERTIFICACIÓN DE COMPETENCIAS LABORALES Y FOCALIZACION DE BENEFICIARIOS - SEDE CERRO DE PASCO	190100 : MULTIDISTRITAL	324	466 : PERSONA ACREDITADA	0.00	0.00	0.00	6,000.00	6,000.00	3,000.00	0.00	0.00	0.00	0.00	0.00	0.00	15,000.00
19AO0000100195	PROMOCIÓN DE LOS SERVICIOS DE CAPACITACIÓN, CERTIFICACIÓN DE COMPETENCIAS LABORALES Y FOCALIZACIÓN DE BENEFICIARIOS - SEDE PIURA	200100 : MULTIDISTRITAL	472	466 : PERSONA ACREDITADA	2,610.00	2,610.00	2,610.00	13,430.00	19,610.00	17,790.00	2,910.00	2,610.00	2,610.00	2,610.00	2,610.00	2,910.00	74,920.00
19AO0000100196	PROMOCIÓN DE LOS SERVICIOS DE CAPACITACIÓN, CERTIFICACIÓN DE COMPETENCIAS LABORALES Y FOCALIZACIÓN DE BENEFICIARIOS - SEDE PUNO	210100 : MULTIDISTRITAL	513	466 : PERSONA ACREDITADA	2,610.00	2,610.00	2,610.00	13,430.00	19,610.00	17,790.00	2,910.00	2,610.00	2,610.00	2,610.00	2,610.00	2,910.00	74,920.00
19AO0000100197	PROMOCIÓN DE LOS SERVICIOS DE CAPACITACIÓN, CERTIFICACIÓN DE COMPETENCIAS LABORALES Y FOCALIZACIÓN DE BENEFICIARIOS - SEDE SAN MARTÍN	220100 : MULTIDISTRITAL	324	466 : PERSONA ACREDITADA	0.00	0.00	0.00	3,000.00	6,000.00	3,000.00	3,000.00	0.00	0.00	0.00	0.00	0.00	15,000.00
19AO0000100198	PROMOCIÓN DE LOS SERVICIOS DE CAPACITACIÓN, CERTIFICACIÓN DE COMPETENCIAS LABORALES Y FOCALIZACIÓN DE BENEFICIARIOS - SEDE UCAYALI	250100 : MULTIDISTRITAL	324	466 : PERSONA ACREDITADA	0.00	0.00	0.00	3,000.00	6,000.00	3,000.00	3,000.00	0.00	0.00	0.00	0.00	0.00	15,000.00
19AO0000100199	PROMOCIÓN DE LOS SERVICIOS DE CAPACITACIÓN, CERTIFICACIÓN DE COMPETENCIAS LABORALES Y FOCALIZACIÓN DE BENEFICIARIOS - SEDE AMAZONAS	010000 : MULTIDISTRITAL	168	466 : PERSONA ACREDITADA	0.00	0.00	0.00	3,000.00	3,000.00	3,000.00	3,000.00	3,000.00	0.00	0.00	0.00	0.00	15,000.00
19AO0000100200	PROMOCIÓN DE LOS SERVICIOS DE CAPACITACIÓN, CERTIFICACIÓN DE COMPETENCIAS LABORALES Y FOCALIZACIÓN DE BENEFICIARIOS - SEDE APURÍMAC	030100 : MULTIDISTRITAL	168	466 : PERSONA ACREDITADA	0.00	0.00	0.00	6,000.00	3,000.00	3,000.00	3,000.00	0.00	0.00	0.00	0.00	0.00	15,000.00
19AO0000100201	PROMOCIÓN DE LOS SERVICIOS DE CAPACITACIÓN, CERTIFICACIÓN DE COMPETENCIAS LABORALES Y FOCALIZACIÓN DE BENEFICIARIOS - SEDE AYACUCHO	050100 : MULTIDISTRITAL	168	466 : PERSONA ACREDITADA	0.00	0.00	0.00	3,000.00	3,000.00	3,000.00	3,000.00	3,000.00	0.00	0.00	0.00	0.00	15,000.00
19AO0000100202	PROMOCIÓN DE LOS SERVICIOS DE CAPACITACIÓN, CERTIFICACIÓN DE COMPETENCIAS LABORALES Y FOCALIZACIÓN DE BENEFICIARIOS - SEDE HUÁNUCO	100100 : MULTIDISTRITAL	168	466 : PERSONA ACREDITADA	0.00	0.00	0.00	3,000.00	3,000.00	3,000.00	3,000.00	3,000.00	0.00	0.00	0.00	0.00	15,000.00
19AO0000100203	PROMOCIÓN DE LOS SERVICIOS DE CAPACITACIÓN, CERTIFICACIÓN DE COMPETENCIAS LABORALES Y FOCALIZACIÓN DE BENEFICIARIOS - SEDE MOQUEGUA	180000 : MULTIDISTRITAL	168	466 : PERSONA ACREDITADA	0.00	0.00	0.00	6,000.00	3,000.00	3,000.00	3,000.00	0.00	0.00	0.00	0.00	0.00	15,000.00
19AO0000100204	PROMOCIÓN DE LOS SERVICIOS DE CAPACITACIÓN, CERTIFICACIÓN DE COMPETENCIAS LABORALES Y FOCALIZACIÓN DE BENEFICIARIOS - SEDE TACNA	230000 : MULTIDISTRITAL	168	466 : PERSONA ACREDITADA	0.00	0.00	0.00	3,000.00	3,000.00	3,000.00	3,000.00	3,000.00	0.00	0.00	0.00	0.00	15,000.00
19AO0000100205	PROMOCIÓN DE LOS SERVICIOS DE CAPACITACIÓN, CERTIFICACIÓN DE COMPETENCIAS LABORALES Y FOCALIZACIÓN DE BENEFICIARIOS - SEDE TUMBES	240000 : MULTIDISTRITAL	168	466 : PERSONA ACREDITADA	0.00	0.00	0.00	3,000.00	6,000.00	3,000.00	3,000.00	0.00	0.00	0.00	0.00	0.00	15,000.00
19AO0000100269	CAPACITACIÓN EN COMPETENCIAS	010100 :	105	087 :	20,424.48	19,443.86	25,235.09	209,626.14	54,335.56	46,952.87	19,954.32	23,242.13	20,196.12	21,929.02	19,551.32	22,959.09	503,850.00

	BÁSICAS, TRANSVERSALES Y TÉCNICAS BÁSICAS PARA EL EMPLEO PARA EL GRUPO DE EDAD DE 15 A 29 AÑOS - SEDE AMAZONAS	MULTIDISTRITAL		PERSONA ATENDIDA														
19AO0000100271	CAPACITACIÓN EN COMPETENCIAS BÁSICAS, TRANSVERSALES Y TÉCNICAS BÁSICAS PARA EL EMPLEO PARA EL GRUPO DE EDAD DE 15 A 29 AÑOS - SEDE ANCASH	020100 : MULTIDISTRITAL	368	087 : PERSONA ATENDIDA	27,627.06	27,469.12	29,710.17	225,006.52	65,862.81	32,693.58	36,269.30	31,964.59	29,764.85	29,048.61	26,788.73	32,265.66	594,471.00
19AO0000100273	CAPACITACIÓN EN COMPETENCIAS BÁSICAS, TRANSVERSALES Y TÉCNICAS BÁSICAS PARA EL EMPLEO PARA EL GRUPO DE EDAD DE 15 A 29 AÑOS - SEDE AREQUIPA	040100 : MULTIDISTRITAL	368	087 : PERSONA ATENDIDA	23,943.87	22,901.02	240,875.52	480,484.51	41,438.96	32,753.26	34,961.28	24,675.21	23,672.47	24,645.13	22,490.44	24,115.33	996,957.00
19AO0000100274	CAPACITACIÓN EN COMPETENCIAS BÁSICAS, TRANSVERSALES Y TÉCNICAS BÁSICAS PARA EL EMPLEO PARA EL GRUPO DE EDAD DE 15 A 29 AÑOS - SEDE AYACUCHO	050100 : MULTIDISTRITAL	105	087 : PERSONA ATENDIDA	18,445.47	17,917.28	18,307.94	100,534.78	73,484.94	46,963.26	59,215.10	20,294.06	19,110.22	17,498.38	19,055.58	17,216.99	428,044.00
19AO0000100276	CAPACITACIÓN EN COMPETENCIAS BÁSICAS, TRANSVERSALES Y TÉCNICAS BÁSICAS PARA EL EMPLEO PARA EL GRUPO DE EDAD DE 15 A 29 AÑOS - SEDE CAJAMARCA	060100 : MULTIDISTRITAL	218	087 : PERSONA ATENDIDA	22,782.51	20,569.92	272,596.93	43,137.30	81,404.67	22,116.36	63,204.21	20,962.47	23,068.02	20,022.71	22,128.26	28,149.64	640,143.00
19AO0000100278	CAPACITACIÓN EN COMPETENCIAS BÁSICAS, TRANSVERSALES Y TÉCNICAS BÁSICAS PARA EL EMPLEO PARA EL GRUPO DE EDAD DE 15 A 29 AÑOS - SEDE CUSCO	080100 : MULTIDISTRITAL	218	087 : PERSONA ATENDIDA	23,444.26	21,481.41	154,849.11	507,913.70	75,651.62	22,837.18	59,868.00	21,623.06	23,646.60	21,016.00	22,837.18	31,234.88	986,403.00
19AO0000100279	CAPACITACIÓN EN COMPETENCIAS BÁSICAS, TRANSVERSALES Y TÉCNICAS BÁSICAS PARA EL EMPLEO PARA EL GRUPO DE EDAD DE 15 A 29 AÑOS - SEDE HUÁNUCO	100100 : MULTIDISTRITAL	105	087 : PERSONA ATENDIDA	13,742.59	12,421.90	11,529.04	125,647.42	69,211.37	13,668.18	54,404.81	13,203.15	14,226.22	11,994.07	13,668.18	18,627.07	372,344.00
19AO0000100281	CAPACITACIÓN EN COMPETENCIAS BÁSICAS, TRANSVERSALES Y TÉCNICAS BÁSICAS PARA EL EMPLEO PARA EL GRUPO DE EDAD DE 15 A 29 AÑOS - SEDE ICA	110100 : MULTIDISTRITAL	318	087 : PERSONA ATENDIDA	19,039.30	16,412.60	15,892.00	306,317.03	24,268.45	19,514.22	20,753.51	17,252.06	19,374.40	15,952.25	18,330.49	25,075.69	518,182.00
19AO0000100283	CAPACITACIÓN EN COMPETENCIAS BÁSICAS, TRANSVERSALES Y TÉCNICAS BÁSICAS PARA EL EMPLEO PARA EL GRUPO DE EDAD DE 15 A 29 AÑOS - SEDE JUNÍN	120100 : MULTIDISTRITAL	218	087 : PERSONA ATENDIDA	16,765.84	16,098.00	15,803.20	306,631.59	64,922.05	16,694.29	51,040.47	14,547.65	17,839.16	14,547.65	16,694.29	21,558.81	573,143.00
19AO0000100285	CAPACITACIÓN EN COMPETENCIAS BÁSICAS, TRANSVERSALES Y TÉCNICAS BÁSICAS PARA EL EMPLEO PARA EL GRUPO DE EDAD DE 15 A 29 AÑOS - SEDE LA LIBERTAD	130100 : MULTIDISTRITAL	348	087 : PERSONA ATENDIDA	26,548.63	23,564.95	223,230.77	537,326.44	36,600.33	24,865.05	47,825.38	24,865.05	23,883.84	23,393.23	24,865.05	23,901.28	1,040,870.00
19AO0000100287	CAPACITACIÓN EN COMPETENCIAS BÁSICAS, TRANSVERSALES Y TÉCNICAS BÁSICAS PARA EL EMPLEO PARA EL GRUPO DE EDAD DE 15 A 29 AÑOS - SEDE LAMBAYEQUE	140100 : MULTIDISTRITAL	368	087 : PERSONA ATENDIDA	21,953.90	21,430.16	132,339.81	575,915.73	35,173.92	21,933.78	45,805.31	20,422.92	22,739.57	26,408.63	21,430.16	25,459.11	971,013.00
19AO0000100289	CAPACITACIÓN EN COMPETENCIAS BÁSICAS, TRANSVERSALES Y TÉCNICAS BÁSICAS PARA EL EMPLEO PARA EL GRUPO DE EDAD DE 15 A 29 AÑOS - SEDE LIMA - CALLAO	070100 : MULTIDISTRITAL	2,886	087 : PERSONA ATENDIDA	28,357.34	25,497.33	2,989,617.33	3,303,260.34	279,945.10	317,071.45	158,506.15	300,609.05	45,726.80	27,437.33	47,785.45	1,042,597.33	8,566,411.00
19AO0000100290	CAPACITACIÓN EN COMPETENCIAS BÁSICAS, TRANSVERSALES Y TÉCNICAS BÁSICAS PARA EL EMPLEO PARA EL GRUPO DE EDAD DE 15 A 29 AÑOS - SEDE LIMA UGC	150100 : MULTIDISTRITAL	1	087 : PERSONA ATENDIDA	161,187.40	163,537.40	234,988.94	206,901.90	288,997.42	192,897.42	172,057.42	176,857.42	172,057.42	168,429.42	172,057.42	162,597.42	2,272,567.00
19AO0000100292	CAPACITACIÓN EN COMPETENCIAS BÁSICAS, TRANSVERSALES Y TÉCNICAS BÁSICAS PARA EL EMPLEO PARA EL GRUPO DE EDAD DE 15 A 29 AÑOS - SEDE LORETO	160100 : MULTIDISTRITAL	348	087 : PERSONA ATENDIDA	15,623.23	13,688.41	323,406.97	267,955.99	59,122.08	96,548.48	60,901.70	19,130.05	20,036.99	23,805.83	19,665.15	22,798.12	942,683.00
19AO0000100293	CAPACITACIÓN EN COMPETENCIAS BÁSICAS, TRANSVERSALES Y TÉCNICAS BÁSICAS PARA EL EMPLEO PARA EL GRUPO DE EDAD DE 15 A 29 AÑOS - SEDE MADRE DE DIOS	170100 : MULTIDISTRITAL	218	087 : PERSONA ATENDIDA	19,269.32	17,460.17	17,376.38	132,750.45	75,524.27	19,840.63	60,727.35	17,022.17	19,688.28	17,022.17	18,736.10	22,666.71	438,084.00

19AO0000100294	CAPACITACIÓN EN COMPETENCIAS BÁSICAS, TRANSVERSALES Y TÉCNICAS BÁSICAS PARA EL EMPLEO PARA EL GRUPO DE EDAD DE 15 A 29 AÑOS - SEDE MOQUEGUA	180100 : MULTIDISTRITAL	105	087 : PERSONA ATENDIDA	12,350.37	11,865.96	12,136.74	105,452.27	67,111.53	32,195.19	51,538.87	14,670.96	15,006.38	13,703.44	15,206.84	13,705.45	364,944.00
19AO0000100295	CAPACITACIÓN EN COMPETENCIAS BÁSICAS, TRANSVERSALES Y TÉCNICAS BÁSICAS PARA EL EMPLEO PARA EL GRUPO DE EDAD DE 15 A 29 AÑOS - SEDE CERRO DE PASCO	190100 : MULTIDISTRITAL	218	087 : PERSONA ATENDIDA	14,821.54	12,562.47	17,291.22	204,415.82	26,184.91	14,285.49	21,200.58	14,285.49	14,859.83	13,731.25	14,055.76	12,849.64	380,544.00
19AO0000100297	CAPACITACIÓN EN COMPETENCIAS BÁSICAS, TRANSVERSALES Y TÉCNICAS BÁSICAS PARA EL EMPLEO PARA EL GRUPO DE EDAD DE 15 A 29 AÑOS - SEDE PIURA	200100 : MULTIDISTRITAL	318	087 : PERSONA ATENDIDA	22,695.65	21,395.67	466,090.67	197,280.67	63,506.81	22,135.67	62,070.09	20,335.67	22,935.67	24,570.09	22,135.67	30,435.67	975,588.00
19AO0000100299	CAPACITACIÓN EN COMPETENCIAS BÁSICAS, TRANSVERSALES Y TÉCNICAS BÁSICAS PARA EL EMPLEO PARA EL GRUPO DE EDAD DE 15 A 29 AÑOS - SEDE PUNO	210100 : MULTIDISTRITAL	348	087 : PERSONA ATENDIDA	17,458.17	16,187.58	14,662.88	731,842.98	35,441.83	16,910.84	17,731.83	15,151.56	17,692.73	15,151.56	30,985.01	25,023.03	954,240.00
19AO0000100301	CAPACITACIÓN EN COMPETENCIAS BÁSICAS, TRANSVERSALES Y TÉCNICAS BÁSICAS PARA EL EMPLEO PARA EL GRUPO DE EDAD DE 15 A 29 AÑOS - SEDE SAN MARTÍN	220100 : MULTIDISTRITAL	218	087 : PERSONA ATENDIDA	26,017.10	23,582.06	24,518.92	413,471.98	32,186.79	30,041.38	25,747.98	25,363.50	28,695.68	25,363.50	27,670.40	32,882.71	715,542.00
19AO0000100302	CAPACITACIÓN EN COMPETENCIAS BÁSICAS, TRANSVERSALES Y TÉCNICAS BÁSICAS PARA EL EMPLEO PARA EL GRUPO DE EDAD DE 15 A 29 AÑOS - SEDE TACNA	230100 : MULTIDISTRITAL	105	087 : PERSONA ATENDIDA	20,369.67	20,045.35	19,364.11	178,059.14	77,485.83	20,522.27	19,091.50	20,045.35	21,304.42	18,805.35	20,522.27	19,028.74	454,644.00
19AO0000100303	CAPACITACIÓN EN COMPETENCIAS BÁSICAS, TRANSVERSALES Y TÉCNICAS BÁSICAS PARA EL EMPLEO PARA EL GRUPO DE EDAD DE 15 A 29 AÑOS - SEDE TUMBES	240100 : MULTIDISTRITAL	105	087 : PERSONA ATENDIDA	17,465.89	16,687.17	16,358.60	131,727.25	74,102.75	17,389.91	58,699.50	15,680.55	17,959.70	15,680.55	17,389.91	15,762.22	414,904.00
19AO0000100305	CAPACITACIÓN EN COMPETENCIAS BÁSICAS, TRANSVERSALES Y TÉCNICAS BÁSICAS PARA EL EMPLEO PARA EL GRUPO DE EDAD DE 15 A 29 AÑOS - SEDE UCAYALI	250100 : MULTIDISTRITAL	218	087 : PERSONA ATENDIDA	24,199.70	22,159.57	134,213.50	173,583.62	24,450.80	23,320.88	20,966.87	20,496.07	23,509.20	20,496.07	24,074.16	28,813.56	540,284.00
19AO0000100307	CAPACITACIÓN EN COMPETENCIAS BÁSICAS, TRANSVERSALES Y TÉCNICAS BÁSICAS PARA EL EMPLEO PARA EL GRUPO DE EDAD DE 15 A 29 AÑOS - SEDE APURÍMAC	030100 : MULTIDISTRITAL	105	087 : PERSONA ATENDIDA	19,544.09	18,514.53	20,036.63	231,855.28	64,178.45	27,128.17	47,618.21	28,288.26	24,996.51	26,693.14	24,126.45	38,961.28	571,941.00
19AO0000100488	GESTIÓN DE EXPEDIENTES PARA DETERMINACIÓN DE LA OFERTA LABORAL, FORMATIVA Y COMPETENCIAS A CERTIFICAR - SEDE ANCASH	020100 : MULTIDISTRITAL	2	051 : EXPEDIENTE	0.00	0.00	0.00	0.00	1,000.00	0.00	0.00	0.00	0.00	0.00	0.00	0.00	1,000.00
19AO0000100489	GESTIÓN DE EXPEDIENTES PARA DETERMINACIÓN DE LA OFERTA LABORAL, FORMATIVA Y COMPETENCIAS A CERTIFICAR - SEDE AREQUIPA	040000 : MULTIDISTRITAL	2	051 : EXPEDIENTE	0.00	0.00	0.00	0.00	1,000.00	0.00	0.00	0.00	0.00	0.00	0.00	0.00	1,000.00
19AO0000100490	GESTIÓN DE EXPEDIENTES PARA DETERMINACIÓN DE LA OFERTA LABORAL, FORMATIVA Y COMPETENCIAS A CERTIFICAR - SEDE CAJAMARCA	060100 : MULTIDISTRITAL	1	051 : EXPEDIENTE	0.00	0.00	0.00	0.00	1,000.00	0.00	0.00	0.00	0.00	0.00	0.00	0.00	1,000.00
19AO0000100491	GESTIÓN DE EXPEDIENTES PARA DETERMINACIÓN DE LA OFERTA LABORAL, FORMATIVA Y COMPETENCIAS A CERTIFICAR - SEDE CUSCO	080100 : MULTIDISTRITAL	1	051 : EXPEDIENTE	0.00	0.00	0.00	0.00	1,000.00	0.00	0.00	0.00	0.00	0.00	0.00	0.00	1,000.00
19AO0000100492	GESTIÓN DE EXPEDIENTES PARA DETERMINACIÓN DE LA OFERTA LABORAL, FORMATIVA Y COMPETENCIAS A CERTIFICAR- SEDE ICA	110100 : MULTIDISTRITAL	1	051 : EXPEDIENTE	0.00	0.00	0.00	0.00	1,000.00	0.00	0.00	0.00	0.00	0.00	0.00	0.00	1,000.00
19AO0000100493	GESTIÓN DE EXPEDIENTES PARA DETERMINACIÓN DE LA OFERTA LABORAL, FORMATIVA Y	120100 : MULTIDISTRITAL	1	051 : EXPEDIENTE	0.00	0.00	0.00	0.00	1,000.00	0.00	0.00	0.00	0.00	0.00	0.00	0.00	1,000.00

	COMPETENCIAS A CERTIFICAR - SEDE JUNÍN																	
19AO0000100494	GESTIÓN DE EXPEDIENTES PARA DETERMINACIÓN DE LA OFERTA LABORAL, FORMATIVA Y COMPETENCIAS A CERTIFICAR - SEDE LA LIBERTAD	130000 : MULTIDISTRITAL	2	051 : EXPEDIENTE	0.00	0.00	0.00	0.00	1,000.00	0.00	0.00	0.00	0.00	0.00	0.00	0.00	1,000.00
19AO0000100495	GESTIÓN DE EXPEDIENTES PARA DETERMINACIÓN DE LA OFERTA LABORAL, FORMATIVA Y COMPETENCIAS A CERTIFICAR - SEDE LAMBAYEQUE	140000 : MULTIDISTRITAL	2	051 : EXPEDIENTE	0.00	0.00	0.00	0.00	1,000.00	0.00	0.00	0.00	0.00	0.00	0.00	0.00	1,000.00
19AO0000100496	GESTIÓN DE EXPEDIENTES PARA DETERMINACIÓN DE LA OFERTA LABORAL, FORMATIVA Y COMPETENCIAS A CERTIFICAR - SEDE LIMA UGC	150000 : MULTIDISTRITAL	1	051 : EXPEDIENTE	68,935.70	69,895.67	69,895.67	239,895.67	99,895.67	89,895.67	69,895.67	104,895.67	69,895.67	69,895.67	69,895.67	69,575.60	1,092,468.00
19AO0000100497	GESTIÓN DE EXPEDIENTES PARA DETERMINACIÓN DE LA OFERTA LABORAL, FORMATIVA Y COMPETENCIAS A CERTIFICAR - SEDE LIMA - CALLAO	070100 : MULTIDISTRITAL	6	051 : EXPEDIENTE	0.00	0.00	0.00	0.00	1,000.00	0.00	0.00	0.00	0.00	0.00	0.00	0.00	1,000.00
19AO0000100498	GESTIÓN DE EXPEDIENTES PARA DETERMINACIÓN DE LA OFERTA LABORAL, FORMATIVA Y COMPETENCIAS A CERTIFICAR - SEDE LORETO	160000 : MULTIDISTRITAL	2	051 : EXPEDIENTE	0.00	0.00	0.00	0.00	1,000.00	0.00	0.00	0.00	0.00	0.00	0.00	0.00	1,000.00
19AO0000100499	GESTIÓN DE EXPEDIENTES PARA DETERMINACIÓN DE LA OFERTA LABORAL, FORMATIVA Y COMPETENCIAS A CERTIFICAR - SEDE MADRE DE DIOS	170000 : MULTIDISTRITAL	1	051 : EXPEDIENTE	0.00	0.00	0.00	0.00	1,000.00	0.00	0.00	0.00	0.00	0.00	0.00	0.00	1,000.00
19AO0000100500	GESTIÓN DE EXPEDIENTES PARA DETERMINACIÓN DE LA OFERTA LABORAL, FORMATIVA Y COMPETENCIAS A CERTIFICAR - SEDE CERRO DE PASCO	190000 : MULTIDISTRITAL	1	051 : EXPEDIENTE	0.00	0.00	0.00	0.00	1,000.00	0.00	0.00	0.00	0.00	0.00	0.00	0.00	1,000.00
19AO0000100501	GESTIÓN DE EXPEDIENTES PARA DETERMINACIÓN DE LA OFERTA LABORAL, FORMATIVA Y COMPETENCIAS A CERTIFICAR - SEDE PIURA	200100 : MULTIDISTRITAL	1	051 : EXPEDIENTE	0.00	0.00	0.00	0.00	1,000.00	0.00	0.00	0.00	0.00	0.00	0.00	0.00	1,000.00
19AO0000100502	GESTIÓN DE EXPEDIENTES PARA DETERMINACIÓN DE LA OFERTA LABORAL, FORMATIVA Y COMPETENCIAS A CERTIFICAR - SEDE PUNO	210100 : MULTIDISTRITAL	1	051 : EXPEDIENTE	0.00	0.00	0.00	0.00	1,000.00	0.00	0.00	0.00	0.00	0.00	0.00	0.00	1,000.00
19AO0000100503	GESTIÓN DE EXPEDIENTES PARA DETERMINACIÓN DE LA OFERTA LABORAL, FORMATIVA Y COMPETENCIAS A CERTIFICAR - SEDE SAN MARTÍN	220000 : MULTIDISTRITAL	1	051 : EXPEDIENTE	0.00	0.00	0.00	0.00	1,000.00	0.00	0.00	0.00	0.00	0.00	0.00	0.00	1,000.00
19AO0000100504	GESTIÓN DE EXPEDIENTES PARA DETERMINACIÓN DE LA OFERTA LABORAL, FORMATIVA Y COMPETENCIAS A CERTIFICAR - SEDE UCAYALI	250000 : MULTIDISTRITAL	1	051 : EXPEDIENTE	0.00	0.00	0.00	0.00	1,000.00	0.00	0.00	0.00	0.00	0.00	0.00	0.00	1,000.00
19AO0000100505	GESTIÓN DE EXPEDIENTES PARA DETERMINACIÓN DE LA OFERTA LABORAL, FORMATIVA Y COMPETENCIAS A CERTIFICAR - SEDE AMAZONAS	010000 : MULTIDISTRITAL	1	051 : EXPEDIENTE	0.00	0.00	0.00	0.00	1,000.00	0.00	0.00	0.00	0.00	0.00	0.00	0.00	1,000.00
19AO0000100506	GESTIÓN DE EXPEDIENTES PARA DETERMINACIÓN DE LA OFERTA LABORAL, FORMATIVA Y COMPETENCIAS A CERTIFICAR - SEDE APURÍMAC	030000 : MULTIDISTRITAL	1	051 : EXPEDIENTE	0.00	0.00	0.00	0.00	1,000.00	0.00	0.00	0.00	0.00	0.00	0.00	0.00	1,000.00
19AO0000100507	GESTIÓN DE EXPEDIENTES PARA DETERMINACIÓN DE LA OFERTA LABORAL, FORMATIVA Y COMPETENCIAS A CERTIFICAR - SEDE AYACUCHO	050000 : MULTIDISTRITAL	1	051 : EXPEDIENTE	0.00	0.00	0.00	0.00	1,000.00	0.00	0.00	0.00	0.00	0.00	0.00	0.00	1,000.00
19AO0000100508	GESTIÓN DE EXPEDIENTES PARA DETERMINACIÓN DE LA OFERTA	100000 : MULTIDISTRITAL	1	051 : EXPEDIENTE	0.00	0.00	0.00	0.00	1,000.00	0.00	0.00	0.00	0.00	0.00	0.00	0.00	1,000.00

	LABORAL, FORMATIVA Y COMPETENCIAS A CERTIFICAR - SEDE HUÁNUCO																	
19AO0000100509	GESTIÓN DE EXPEDIENTES PARA DETERMINACIÓN DE LA OFERTA LABORAL, FORMATIVA Y COMPETENCIAS A CERTIFICAR - SEDE MOQUEGUA	180000 : MULTIDISTRITAL	1	051 : EXPEDIENTE	0.00	0.00	0.00	0.00	1,000.00	0.00	0.00	0.00	0.00	0.00	0.00	0.00	1,000.00
19AO0000100510	GESTIÓN DE EXPEDIENTES PARA DETERMINACIÓN DE LA OFERTA LABORAL, FORMATIVA Y COMPETENCIAS A CERTIFICAR - SEDE TACNA	230000 : MULTIDISTRITAL	1	051 : EXPEDIENTE	0.00	0.00	0.00	0.00	1,000.00	0.00	0.00	0.00	0.00	0.00	0.00	0.00	1,000.00
19AO0000100511	GESTIÓN DE EXPEDIENTES PARA DETERMINACIÓN DE LA OFERTA LABORAL, FORMATIVA Y COMPETENCIAS A CERTIFICAR - SEDE TUMBES	240000 : MULTIDISTRITAL	1	051 : EXPEDIENTE	0.00	0.00	0.00	0.00	1,000.00	0.00	0.00	0.00	0.00	0.00	0.00	0.00	1,000.00
19AO0000100512	PROMOCIÓN DE LOS SERVICIOS DE CAPACITACIÓN, CERTIFICACIÓN DE COMPETENCIAS LABORALES Y FOCALIZACIÓN DE BENEFICIARIOS - SEDE ANCASH	020100 : MULTIDISTRITAL	546	466 : PERSONA ACREDITADA	0.00	0.00	0.00	3,000.00	6,000.00	3,000.00	3,000.00	0.00	0.00	0.00	0.00	0.00	15,000.00
19AO0000100513	PROMOCIÓN DE LOS SERVICIOS DE CAPACITACIÓN, CERTIFICACIÓN DE COMPETENCIAS LABORALES Y FOCALIZACIÓN DE BENEFICIARIOS - SEDE AREQUIPA	040100 : MULTIDISTRITAL	546	466 : PERSONA ACREDITADA	2,610.00	2,610.00	2,610.00	17,790.00	16,610.00	9,790.00	5,910.00	5,930.00	2,610.00	2,930.00	2,610.00	2,910.00	74,920.00
19AO0000100514	PROMOCIÓN DE LOS SERVICIOS DE CAPACITACIÓN, CERTIFICACIÓN DE COMPETENCIAS LABORALES Y FOCALIZACIÓN DE BENEFICIARIOS - SEDE CAJAMARCA	060100 : MULTIDISTRITAL	324	466 : PERSONA ACREDITADA	0.00	0.00	0.00	14,000.00	14,000.00	6,000.00	3,000.00	3,000.00	0.00	0.00	0.00	0.00	40,000.00
19AO0000100515	PROMOCIÓN DE LOS SERVICIOS DE CAPACITACIÓN, CERTIFICACIÓN DE COMPETENCIAS LABORALES Y FOCALIZACIÓN DE BENEFICIARIOS - SEDE CUSCO	080100 : MULTIDISTRITAL	324	466 : PERSONA ACREDITADA	2,610.00	2,610.00	2,610.00	10,110.00	5,610.00	8,610.00	7,410.00	8,610.00	2,610.00	2,610.00	2,610.00	2,910.00	58,920.00
19AO0000100516	PROMOCIÓN DE LOS SERVICIOS DE CAPACITACIÓN, CERTIFICACIÓN DE COMPETENCIAS LABORALES Y FOCALIZACIÓN DE BENEFICIARIOS - SEDE ICA	110100 : MULTIDISTRITAL	472	466 : PERSONA ACREDITADA	0.00	0.00	0.00	6,000.00	3,000.00	3,000.00	3,000.00	0.00	0.00	0.00	0.00	0.00	15,000.00
19AO0000100517	PROMOCIÓN DE LOS SERVICIOS DE CAPACITACIÓN, CERTIFICACIÓN DE COMPETENCIAS LABORALES Y FOCALIZACIÓN DE BENEFICIARIOS - SEDE JUNÍN	120100 : MULTIDISTRITAL	472	466 : PERSONA ACREDITADA	0.00	0.00	0.00	9,000.00	6,000.00	0.00	0.00	0.00	0.00	0.00	0.00	0.00	15,000.00
19AO0000100518	PROMOCIÓN DE LOS SERVICIOS DE CAPACITACIÓN, CERTIFICACIÓN DE COMPETENCIAS LABORALES Y FOCALIZACIÓN DE BENEFICIARIOS - SEDE LA LIBERTAD	130100 : MULTIDISTRITAL	513	466 : PERSONA ACREDITADA	2,609.35	2,576.50	2,610.00	24,110.00	19,610.00	5,610.00	4,410.00	2,610.00	2,610.00	2,610.00	2,610.00	2,944.15	74,920.00
19AO0000100519	PROMOCIÓN DE LOS SERVICIOS DE CAPACITACIÓN, CERTIFICACIÓN DE COMPETENCIAS LABORALES Y FOCALIZACIÓN DE BENEFICIARIOS - SEDE LAMBAYEQUE	140100 : MULTIDISTRITAL	546	466 : PERSONA ACREDITADA	2,609.35	2,609.35	2,609.35	21,110.00	19,610.00	8,610.00	4,410.00	2,610.00	2,610.00	2,610.00	2,610.00	2,911.95	74,920.00
19AO0000100521	PROMOCIÓN DE LOS SERVICIOS DE CAPACITACIÓN, CERTIFICACIÓN DE COMPETENCIAS LABORALES Y FOCALIZACIÓN DE BENEFICIARIOS - SEDE LIMA UGC	150100 : MULTIDISTRITAL	1	466 : PERSONA ACREDITADA	63,022.77	88,062.73	118,468.73	263,046.33	182,045.33	144,265.33	120,155.33	124,265.33	109,265.33	94,821.33	67,412.33	66,560.13	1,441,391.00
19AO0000100522	PROMOCIÓN DE LOS SERVICIOS DE CAPACITACIÓN, CERTIFICACIÓN DE COMPETENCIAS LABORALES Y FOCALIZACIÓN DE BENEFICIARIOS - SEDE LIMA - CALLAO	070100 : MULTIDISTRITAL	4,286	466 : PERSONA ACREDITADA	10,440.00	10,440.00	81,400.00	87,400.00	62,400.00	102,400.00	62,600.00	10,640.00	10,440.00	10,440.00	10,440.00	11,640.00	470,680.00
19AO0000100523	PROMOCIÓN DE LOS SERVICIOS DE CAPACITACIÓN, CERTIFICACIÓN DE COMPETENCIAS LABORALES Y FOCALIZACIÓN DE BENEFICIARIOS - SEDE LORETO	160100 : MULTIDISTRITAL	513	466 : PERSONA ACREDITADA	2,610.00	2,610.00	2,930.00	9,790.00	8,610.00	9,790.00	6,230.00	5,610.00	2,610.00	2,610.00	2,610.00	2,910.00	58,920.00
19AO0000100524	PROMOCIÓN DE LOS SERVICIOS DE	170100 :	324	466 :	0.00	0.00	0.00	3,000.00	6,000.00	3,000.00	3,000.00	0.00	0.00	0.00	0.00	0.00	15,000.00

	CAPACITACIÓN, CERTIFICACIÓN DE COMPETENCIAS LABORALES Y FOCALIZACIÓN DE BENEFICIARIOS - SEDE MADRE DE DIOS	MULTIDISTRITAL		PERSONA ACREDITADA													
19AO0000100525	PROMOCIÓN DE LOS SERVICIOS DE CAPACITACIÓN, CERTIFICACIÓN DE COMPETENCIAS LABORALES Y FOCALIZACIÓN DE BENEFICIARIOS - SEDE CERRO DE PASCO	190100 : MULTIDISTRITAL	324	466 : PERSONA ACREDITADA	0.00	0.00	0.00	6,000.00	6,000.00	3,000.00	0.00	0.00	0.00	0.00	0.00	0.00	15,000.00
19AO0000100526	PROMOCION DE LOS SERVICIOS DE CAPACITACION, CERTIFICACIÓN DE COMPETENCIAS LABORALES Y FOCALIZACION DE BENEFICIARIOS - SEDE PIURA	200100 : MULTIDISTRITAL	472	466 : PERSONA ACREDITADA	2,610.00	2,610.00	2,610.00	13,430.00	19,610.00	17,790.00	2,910.00	2,610.00	2,610.00	2,610.00	2,610.00	2,910.00	74,920.00
19AO0000100527	PROMOCIÓN DE LOS SERVICIOS DE CAPACITACIÓN, CERTIFICACIÓN DE COMPETENCIAS LABORALES Y FOCALIZACIÓN DE BENEFICIARIOS - SEDE PUNO	210100 : MULTIDISTRITAL	513	466 : PERSONA ACREDITADA	2,610.00	2,610.00	2,610.00	13,430.00	19,610.00	17,790.00	2,910.00	2,610.00	2,610.00	2,610.00	2,610.00	2,910.00	74,920.00
19AO0000100528	PROMOCIÓN DE LOS SERVICIOS DE CAPACITACIÓN, CERTIFICACIÓN DE COMPETENCIAS LABORALES Y FOCALIZACIÓN DE BENEFICIARIOS - SEDE SAN MARTÍN	220100 : MULTIDISTRITAL	324	466 : PERSONA ACREDITADA	0.00	0.00	0.00	3,000.00	6,000.00	3,000.00	3,000.00	0.00	0.00	0.00	0.00	0.00	15,000.00
19AO0000100529	PROMOCIÓN DE LOS SERVICIOS DE CAPACITACIÓN, CERTIFICACIÓN DE COMPETENCIAS LABORALES Y FOCALIZACIÓN DE BENEFICIARIOS - SEDE UCAYALI	250100 : MULTIDISTRITAL	324	466 : PERSONA ACREDITADA	0.00	0.00	0.00	3,000.00	6,000.00	3,000.00	3,000.00	0.00	0.00	0.00	0.00	0.00	15,000.00
19AO0000100530	PROMOCIÓN DE LOS SERVICIOS DE CAPACITACIÓN, CERTIFICACIÓN DE COMPETENCIAS LABORALES Y FOCALIZACIÓN DE BENEFICIARIOS - SEDE AMAZONAS	010000 : MULTIDISTRITAL	168	466 : PERSONA ACREDITADA	0.00	0.00	0.00	3,000.00	3,000.00	3,000.00	3,000.00	3,000.00	0.00	0.00	0.00	0.00	15,000.00
19AO0000100531	PROMOCIÓN DE LOS SERVICIOS DE CAPACITACIÓN, CERTIFICACIÓN DE COMPETENCIAS LABORALES Y FOCALIZACIÓN DE BENEFICIARIOS - SEDE APURÍMAC	030100 : MULTIDISTRITAL	168	466 : PERSONA ACREDITADA	0.00	0.00	0.00	6,000.00	3,000.00	3,000.00	3,000.00	0.00	0.00	0.00	0.00	0.00	15,000.00
19AO0000100532	PROMOCIÓN DE LOS SERVICIOS DE CAPACITACIÓN, CERTIFICACIÓN DE COMPETENCIAS LABORALES Y FOCALIZACIÓN DE BENEFICIARIOS - SEDE AYACUCHO	050100 : MULTIDISTRITAL	168	466 : PERSONA ACREDITADA	0.00	0.00	0.00	3,000.00	3,000.00	3,000.00	3,000.00	3,000.00	0.00	0.00	0.00	0.00	15,000.00
19AO0000100533	PROMOCION DE LOS SERVICIOS DE CAPACITACIÓN, CERTIFICACIÓN DE COMPETENCIAS LABORALES Y FOCALIZACIÓN DE BENEFICIARIOS - SEDE HUÁNUCO	100100 : MULTIDISTRITAL	168	466 : PERSONA ACREDITADA	0.00	0.00	0.00	3,000.00	3,000.00	3,000.00	3,000.00	3,000.00	0.00	0.00	0.00	0.00	15,000.00
19AO0000100534	PROMOCIÓN DE LOS SERVICIOS DE CAPACITACIÓN, CERTIFICACIÓN DE COMPETENCIAS LABORALES Y FOCALIZACIÓN DE BENEFICIARIOS - SEDE MOQUEGUA	180000 : MULTIDISTRITAL	168	466 : PERSONA ACREDITADA	0.00	0.00	0.00	6,000.00	3,000.00	3,000.00	3,000.00	0.00	0.00	0.00	0.00	0.00	15,000.00
19AO0000100535	PROMOCIÓN DE LOS SERVICIOS DE CAPACITACIÓN, CERTIFICACIÓN DE COMPETENCIAS LABORALES Y FOCALIZACIÓN DE BENEFICIARIOS - SEDE TACNA	230000 : MULTIDISTRITAL	168	466 : PERSONA ACREDITADA	0.00	0.00	0.00	3,000.00	3,000.00	3,000.00	3,000.00	3,000.00	0.00	0.00	0.00	0.00	15,000.00
19AO0000100536	PROMOCIÓN DE LOS SERVICIOS DE CAPACITACIÓN, CERTIFICACIÓN DE COMPETENCIAS LABORALES Y FOCALIZACIÓN DE BENEFICIARIOS - SEDE TUMBES	240000 : MULTIDISTRITAL	168	466 : PERSONA ACREDITADA	0.00	0.00	0.00	3,000.00	6,000.00	3,000.00	3,000.00	0.00	0.00	0.00	0.00	0.00	15,000.00
19AO0000100600	CAPACITACIÓN EN COMPETENCIAS BÁSICAS, TRANSVERSALES Y TÉCNICAS BÁSICAS PARA EL EMPLEO PARA EL GRUPO DE EDAD DE 15 A 29 AÑOS - SEDE AMAZONAS	010100 : MULTIDISTRITAL	105	087 : PERSONA ATENDIDA	20,424.48	19,443.86	25,235.09	209,626.14	54,335.56	46,952.87	19,954.32	23,242.13	20,196.12	21,929.02	19,551.32	22,959.09	503,850.00
19AO0000100602	CAPACITACIÓN EN COMPETENCIAS BÁSICAS, TRANSVERSALES Y TÉCNICAS BÁSICAS PARA EL EMPLEO PARA EL GRUPO DE EDAD DE 15 A 29 AÑOS - SEDE ANCASH	020100 : MULTIDISTRITAL	368	087 : PERSONA ATENDIDA	27,627.06	27,469.12	29,710.17	225,006.52	65,862.81	32,693.58	36,269.30	31,964.59	29,764.85	29,048.61	26,788.73	32,265.66	594,471.00

19AO0000100604	CAPACITACIÓN EN COMPETENCIAS BASICAS, TRANSVERSALES Y TÉCNICAS BÁSICAS PARA EL EMPLEO PARA EL GRUPO DE EDAD DE 15 A 29 AÑOS - SEDE AREQUIPA	040100 : MULTIDISTRITAL	368	087 : PERSONA ATENDIDA	23,943.87	22,901.02	240,875.52	480,484.51	41,438.96	32,753.26	34,961.28	24,675.21	23,672.47	24,645.13	22,490.44	24,115.33	996,957.00
19AO0000100605	CAPACITACIÓN EN COMPETENCIAS BÁSICAS, TRANSVERSALES Y TÉCNICAS BÁSICAS PARA EL EMPLEO PARA EL GRUPO DE EDAD DE 15 A 29 AÑOS - SEDE AYACUCHO	050100 : MULTIDISTRITAL	105	087 : PERSONA ATENDIDA	18,445.47	17,917.28	18,307.94	100,534.78	73,484.94	46,963.26	59,215.10	20,294.06	19,110.22	17,498.38	19,055.58	17,216.99	428,044.00
19AO0000100607	CAPACITACIÓN EN COMPETENCIAS BÁSICAS, TRANSVERSALES Y TÉCNICAS BÁSICAS PARA EL EMPLEO PARA EL GRUPO DE EDAD DE 15 A 29 AÑOS - SEDE CAJAMARCA	060100 : MULTIDISTRITAL	218	087 : PERSONA ATENDIDA	22,782.51	20,569.92	272,596.93	43,137.30	81,404.67	22,116.36	63,204.21	20,962.47	23,068.02	20,022.71	22,128.26	28,149.64	640,143.00
19AO0000100609	CAPACITACIÓN EN COMPETENCIAS BÁSICAS, TRANSVERSALES Y TÉCNICAS BÁSICAS PARA EL EMPLEO PARA EL GRUPO DE EDAD DE 15 A 29 AÑOS - SEDE CUSCO	080100 : MULTIDISTRITAL	218	087 : PERSONA ATENDIDA	23,444.26	21,481.41	154,849.11	507,913.70	75,651.62	22,837.18	59,868.00	21,623.06	23,646.60	21,016.00	22,837.18	31,234.88	986,403.00
19AO0000100610	CAPACITACIÓN EN COMPETENCIAS BÁSICAS, TRANSVERSALES Y TÉCNICAS BÁSICAS PARA EL EMPLEO PARA EL GRUPO DE EDAD DE 15 A 29 AÑOS - SEDE HUÁNUCO	100100 : MULTIDISTRITAL	105	087 : PERSONA ATENDIDA	13,742.59	12,421.90	11,529.04	125,647.42	69,211.37	13,668.18	54,404.81	13,203.15	14,226.22	11,994.07	13,668.18	18,627.07	372,344.00
19AO0000100612	CAPACITACIÓN EN COMPETENCIAS BÁSICAS, TRANSVERSALES Y TÉCNICAS BÁSICAS PARA EL EMPLEO PARA EL GRUPO DE EDAD DE 15 A 29 AÑOS - SEDE ICA	110100 : MULTIDISTRITAL	318	087 : PERSONA ATENDIDA	19,039.30	16,412.60	15,892.00	306,317.03	24,268.45	19,514.22	20,753.51	17,252.06	19,374.40	15,952.25	18,330.49	25,075.69	518,182.00
19AO0000100614	CAPACITACIÓN EN COMPETENCIAS BÁSICAS, TRANSVERSALES Y TÉCNICAS BÁSICAS PARA EL EMPLEO PARA EL GRUPO DE EDAD DE 15 A 29 AÑOS - SEDE JUNÍN	120100 : MULTIDISTRITAL	218	087 : PERSONA ATENDIDA	16,765.84	16,098.00	15,803.20	306,631.59	64,922.05	16,694.29	51,040.47	14,547.65	17,839.16	14,547.65	16,694.29	21,558.81	573,143.00
19AO0000100616	CAPACITACIÓN EN COMPETENCIAS BÁSICAS, TRANSVERSALES Y TÉCNICAS BÁSICAS PARA EL EMPLEO PARA EL GRUPO DE EDAD DE 15 A 29 AÑOS - SEDE LA LIBERTAD	130100 : MULTIDISTRITAL	348	087 : PERSONA ATENDIDA	26,548.63	23,564.95	223,230.77	537,326.44	36,600.33	24,865.05	47,825.38	24,865.05	23,883.84	23,393.23	24,865.05	23,901.28	1,040,870.00
19AO0000100618	CAPACITACIÓN EN COMPETENCIAS BÁSICAS, TRANSVERSALES Y TÉCNICAS BÁSICAS PARA EL EMPLEO PARA EL GRUPO DE EDAD DE 15 A 29 AÑOS - SEDE LAMBAYEQUE	140100 : MULTIDISTRITAL	368	087 : PERSONA ATENDIDA	21,953.90	21,430.16	132,339.81	575,915.73	35,173.92	21,933.78	45,805.31	20,422.92	22,739.57	26,408.63	21,430.16	25,459.11	971,013.00
19AO0000100620	CAPACITACIÓN EN COMPETENCIAS BÁSICAS, TRANSVERSALES Y TÉCNICAS BÁSICAS PARA EL EMPLEO PARA EL GRUPO DE EDAD DE 15 A 29 AÑOS - SEDE LIMA - CALLAO	070100 : MULTIDISTRITAL	2,886	087 : PERSONA ATENDIDA	28,357.34	25,497.33	2,989,617.33	3,303,260.34	279,945.10	317,071.45	158,506.15	300,609.05	45,726.80	27,437.33	47,785.45	1,042,597.33	8,566,411.00
19AO0000100621	CAPACITACIÓN EN COMPETENCIAS BÁSICAS, TRANSVERSALES Y TÉCNICAS BÁSICAS PARA EL EMPLEO PARA EL GRUPO DE EDAD DE 15 A 29 AÑOS - SEDE LIMA UGC	150100 : MULTIDISTRITAL	1	087 : PERSONA ATENDIDA	161,187.40	163,537.40	234,988.94	206,901.90	288,997.42	192,897.42	172,057.42	176,857.42	172,057.42	168,429.42	172,057.42	162,597.42	2,272,567.00
19AO0000100623	CAPACITACIÓN EN COMPETENCIAS BÁSICAS, TRANSVERSALES Y TÉCNICAS BÁSICAS PARA EL EMPLEO PARA EL GRUPO DE EDAD DE 15 A 29 AÑOS - SEDE LORETO	160100 : MULTIDISTRITAL	348	087 : PERSONA ATENDIDA	15,623.23	13,688.41	323,406.97	267,955.99	59,122.08	96,548.48	60,901.70	19,130.05	20,036.99	23,805.83	19,665.15	22,798.12	942,683.00
19AO0000100624	CAPACITACIÓN EN COMPETENCIAS BÁSICAS, TRANSVERSALES Y TÉCNICAS BÁSICAS PARA EL EMPLEO PARA EL GRUPO DE EDAD DE 15 A 29 AÑOS - SEDE MADRE DE DIOS	170100 : MULTIDISTRITAL	218	087 : PERSONA ATENDIDA	19,269.32	17,460.17	17,376.38	132,750.45	75,524.27	19,840.63	60,727.35	17,022.17	19,688.28	17,022.17	18,736.10	22,666.71	438,084.00
19AO0000100625	CAPACITACIÓN EN COMPETENCIAS BÁSICAS, TRANSVERSALES Y TÉCNICAS BÁSICAS PARA EL EMPLEO PARA EL GRUPO DE EDAD DE 15 A 29 AÑOS - SEDE MOQUEGUA	180100 : MULTIDISTRITAL	105	087 : PERSONA ATENDIDA	12,350.37	11,865.96	12,136.74	105,452.27	67,111.53	32,195.19	51,538.87	14,670.96	15,006.38	13,703.44	15,206.84	13,705.45	364,944.00
19AO0000100626	CAPACITACIÓN EN COMPETENCIAS BÁSICAS, TRANSVERSALES Y TÉCNICAS BÁSICAS PARA EL EMPLEO	190100 : MULTIDISTRITAL	218	087 : PERSONA ATENDIDA	14,821.54	12,562.47	17,291.22	204,415.82	26,184.91	14,285.49	21,200.58	14,285.49	14,859.83	13,731.25	14,055.76	12,849.64	380,544.00

	PARA EL GRUPO DE EDAD DE 15 A 29 AÑOS - SEDE CERRO DE PASCO																
19AO0000100628	CAPACITACIÓN EN COMPETENCIAS BÁSICAS, TRANSVERSALES Y TÉCNICAS BÁSICAS PARA EL EMPLEO PARA EL GRUPO DE EDAD DE 15 A 29 AÑOS - SEDE PIURA	200100 : MULTIDISTRITAL	318	087 : PERSONA ATENDIDA	22,695.65	21,395.67	466,090.67	197,280.67	63,506.81	22,135.67	62,070.09	20,335.67	22,935.67	24,570.09	22,135.67	30,435.67	975,588.00
19AO0000100630	CAPACITACIÓN EN COMPETENCIAS BÁSICAS, TRANSVERSALES Y TÉCNICAS BÁSICAS PARA EL EMPLEO PARA EL GRUPO DE EDAD DE 15 A 29 AÑOS - SEDE PUNO	210100 : MULTIDISTRITAL	348	087 : PERSONA ATENDIDA	17,458.17	16,187.58	14,662.88	731,842.98	35,441.83	16,910.84	17,731.83	15,151.56	17,692.73	15,151.56	30,985.01	25,023.03	954,240.00
19AO0000100632	CAPACITACIÓN EN COMPETENCIAS BÁSICAS, TRANSVERSALES Y TÉCNICAS BÁSICAS PARA EL EMPLEO PARA EL GRUPO DE EDAD DE 15 A 29 AÑOS - SEDE SAN MARTÍN	220100 : MULTIDISTRITAL	218	087 : PERSONA ATENDIDA	26,017.10	23,582.06	24,518.92	413,471.98	32,186.79	30,041.38	25,747.98	25,363.50	28,695.68	25,363.50	27,670.40	32,882.71	715,542.00
19AO0000100633	CAPACITACIÓN EN COMPETENCIAS BÁSICAS, TRANSVERSALES Y TÉCNICAS BÁSICAS PARA EL EMPLEO PARA EL GRUPO DE EDAD DE 15 A 29 AÑOS - SEDE TACNA	230100 : MULTIDISTRITAL	105	087 : PERSONA ATENDIDA	20,369.67	20,045.35	19,364.11	178,059.14	77,485.83	20,522.27	19,091.50	20,045.35	21,304.42	18,805.35	20,522.27	19,028.74	454,644.00
19AO0000100634	CAPACITACIÓN EN COMPETENCIAS BÁSICAS, TRANSVERSALES Y TÉCNICAS BÁSICAS PARA EL EMPLEO PARA EL GRUPO DE EDAD DE 15 A 29 AÑOS - SEDE TUMBES	240100 : MULTIDISTRITAL	105	087 : PERSONA ATENDIDA	17,465.89	16,687.17	16,358.60	131,727.25	74,102.75	17,389.91	58,699.50	15,680.55	17,959.70	15,680.55	17,389.91	15,762.22	414,904.00
19AO0000100636	CAPACITACIÓN EN COMPETENCIAS BÁSICAS, TRANSVERSALES Y TÉCNICAS BÁSICAS PARA EL EMPLEO PARA EL GRUPO DE EDAD DE 15 A 29 AÑOS - SEDE UCAYALI	250100 : MULTIDISTRITAL	218	087 : PERSONA ATENDIDA	24,199.70	22,159.57	134,213.50	173,583.62	24,450.80	23,320.88	20,966.87	20,496.07	23,509.20	20,496.07	24,074.16	28,813.56	540,284.00
19AO0000100638	CAPACITACIÓN EN COMPETENCIAS BÁSICAS, TRANSVERSALES Y TÉCNICAS BÁSICAS PARA EL EMPLEO PARA EL GRUPO DE EDAD DE 15 A 29 AÑOS - SEDE APURÍMAC	030100 : MULTIDISTRITAL	105	087 : PERSONA ATENDIDA	19,544.09	18,514.53	20,036.63	231,855.28	64,178.45	27,128.17	47,618.21	28,288.26	24,996.51	26,693.14	24,126.45	38,961.28	571,941.00
19AO0000100810	GESTIÓN DE EXPEDIENTES PARA DETERMINACIÓN DE LA OFERTA LABORAL, FORMATIVA Y COMPETENCIAS A CERTIFICAR - SEDE ANCASH	020100 : MULTIDISTRITAL	2	051 : EXPEDIENTE	0.00	0.00	0.00	0.00	1,000.00	0.00	0.00	0.00	0.00	0.00	0.00	0.00	1,000.00
19AO0000100811	GESTIÓN DE EXPEDIENTES PARA DETERMINACIÓN DE LA OFERTA LABORAL, FORMATIVA Y COMPETENCIAS A CERTIFICAR - SEDE AREQUIPA	040000 : MULTIDISTRITAL	2	051 : EXPEDIENTE	0.00	0.00	0.00	0.00	1,000.00	0.00	0.00	0.00	0.00	0.00	0.00	0.00	1,000.00
19AO0000100812	GESTIÓN DE EXPEDIENTES PARA DETERMINACIÓN DE LA OFERTA LABORAL, FORMATIVA Y COMPETENCIAS A CERTIFICAR - SEDE CAJAMARCA	060100 : MULTIDISTRITAL	1	051 : EXPEDIENTE	0.00	0.00	0.00	0.00	1,000.00	0.00	0.00	0.00	0.00	0.00	0.00	0.00	1,000.00
19AO0000100813	GESTIÓN DE EXPEDIENTES PARA DETERMINACIÓN DE LA OFERTA LABORAL, FORMATIVA Y COMPETENCIAS A CERTIFICAR - SEDE CUSCO	080100 : MULTIDISTRITAL	1	051 : EXPEDIENTE	0.00	0.00	0.00	0.00	1,000.00	0.00	0.00	0.00	0.00	0.00	0.00	0.00	1,000.00
19AO0000100814	GESTIÓN DE EXPEDIENTES PARA DETERMINACIÓN DE LA OFERTA LABORAL, FORMATIVA Y COMPETENCIAS A CERTIFICAR- SEDE ICA	110100 : MULTIDISTRITAL	1	051 : EXPEDIENTE	0.00	0.00	0.00	0.00	1,000.00	0.00	0.00	0.00	0.00	0.00	0.00	0.00	1,000.00
19AO0000100815	GESTIÓN DE EXPEDIENTES PARA DETERMINACIÓN DE LA OFERTA LABORAL, FORMATIVA Y COMPETENCIAS A CERTIFICAR - SEDE JUNÍN	120100 : MULTIDISTRITAL	1	051 : EXPEDIENTE	0.00	0.00	0.00	0.00	1,000.00	0.00	0.00	0.00	0.00	0.00	0.00	0.00	1,000.00
19AO0000100816	GESTIÓN DE EXPEDIENTES PARA DETERMINACIÓN DE LA OFERTA LABORAL, FORMATIVA Y COMPETENCIAS A CERTIFICAR - SEDE LA LIBERTAD	130000 : MULTIDISTRITAL	2	051 : EXPEDIENTE	0.00	0.00	0.00	0.00	1,000.00	0.00	0.00	0.00	0.00	0.00	0.00	0.00	1,000.00
19AO0000100817	GESTIÓN DE EXPEDIENTES PARA DETERMINACIÓN DE LA OFERTA	140000 : MULTIDISTRITAL	2	051 : EXPEDIENTE	0.00	0.00	0.00	0.00	1,000.00	0.00	0.00	0.00	0.00	0.00	0.00	0.00	1,000.00

	LABORAL, FORMATIVA Y COMPETENCIAS A CERTIFICAR - SEDE LAMBAYEQUE																	
19AO0000100818	GESTIÓN DE EXPEDIENTES PARA DETERMINACIÓN DE LA OFERTA LABORAL, FORMATIVA Y COMPETENCIAS A CERTIFICAR - SEDE LIMA UGC	150000 : MULTIDISTRITAL	1	051 : EXPEDIENTE	68,935.70	69,895.67	69,895.67	239,895.67	99,895.67	89,895.67	69,895.67	104,895.67	69,895.67	69,895.67	69,895.67	69,575.60	1,092,468.00
19AO0000100819	GESTIÓN DE EXPEDIENTES PARA DETERMINACIÓN DE LA OFERTA LABORAL, FORMATIVA Y COMPETENCIAS A CERTIFICAR - SEDE LIMA - CALLAO	070100 : MULTIDISTRITAL	6	051 : EXPEDIENTE	0.00	0.00	0.00	0.00	1,000.00	0.00	0.00	0.00	0.00	0.00	0.00	0.00	1,000.00
19AO0000100820	GESTIÓN DE EXPEDIENTES PARA DETERMINACIÓN DE LA OFERTA LABORAL, FORMATIVA Y COMPETENCIAS A CERTIFICAR - SEDE LORETO	160000 : MULTIDISTRITAL	2	051 : EXPEDIENTE	0.00	0.00	0.00	0.00	1,000.00	0.00	0.00	0.00	0.00	0.00	0.00	0.00	1,000.00
19AO0000100821	GESTIÓN DE EXPEDIENTES PARA DETERMINACIÓN DE LA OFERTA LABORAL, FORMATIVA Y COMPETENCIAS A CERTIFICAR - SEDE MADRE DE DIOS	170000 : MULTIDISTRITAL	1	051 : EXPEDIENTE	0.00	0.00	0.00	0.00	1,000.00	0.00	0.00	0.00	0.00	0.00	0.00	0.00	1,000.00
19AO0000100822	GESTIÓN DE EXPEDIENTES PARA DETERMINACIÓN DE LA OFERTA LABORAL, FORMATIVA Y COMPETENCIAS A CERTIFICAR - SEDE CERRO DE PASCO	190000 : MULTIDISTRITAL	1	051 : EXPEDIENTE	0.00	0.00	0.00	0.00	1,000.00	0.00	0.00	0.00	0.00	0.00	0.00	0.00	1,000.00
19AO0000100823	GESTIÓN DE EXPEDIENTES PARA DETERMINACIÓN DE LA OFERTA LABORAL, FORMATIVA Y COMPETENCIAS A CERTIFICAR - SEDE PIURA	200100 : MULTIDISTRITAL	1	051 : EXPEDIENTE	0.00	0.00	0.00	0.00	1,000.00	0.00	0.00	0.00	0.00	0.00	0.00	0.00	1,000.00
19AO0000100824	GESTIÓN DE EXPEDIENTES PARA DETERMINACIÓN DE LA OFERTA LABORAL, FORMATIVA Y COMPETENCIAS A CERTIFICAR - SEDE PUNO	210100 : MULTIDISTRITAL	1	051 : EXPEDIENTE	0.00	0.00	0.00	0.00	1,000.00	0.00	0.00	0.00	0.00	0.00	0.00	0.00	1,000.00
19AO0000100825	GESTIÓN DE EXPEDIENTES PARA DETERMINACIÓN DE LA OFERTA LABORAL, FORMATIVA Y COMPETENCIAS A CERTIFICAR - SEDE SAN MARTÍN	220000 : MULTIDISTRITAL	1	051 : EXPEDIENTE	0.00	0.00	0.00	0.00	1,000.00	0.00	0.00	0.00	0.00	0.00	0.00	0.00	1,000.00
19AO0000100826	GESTIÓN DE EXPEDIENTES PARA DETERMINACIÓN DE LA OFERTA LABORAL, FORMATIVA Y COMPETENCIAS A CERTIFICAR - SEDE UCAYALI	250000 : MULTIDISTRITAL	1	051 : EXPEDIENTE	0.00	0.00	0.00	0.00	1,000.00	0.00	0.00	0.00	0.00	0.00	0.00	0.00	1,000.00
19AO0000100827	GESTIÓN DE EXPEDIENTES PARA DETERMINACIÓN DE LA OFERTA LABORAL, FORMATIVA Y COMPETENCIAS A CERTIFICAR - SEDE AMAZONAS	010000 : MULTIDISTRITAL	1	051 : EXPEDIENTE	0.00	0.00	0.00	0.00	1,000.00	0.00	0.00	0.00	0.00	0.00	0.00	0.00	1,000.00
19AO0000100828	GESTIÓN DE EXPEDIENTES PARA DETERMINACIÓN DE LA OFERTA LABORAL, FORMATIVA Y COMPETENCIAS A CERTIFICAR - SEDE APURÍMAC	030000 : MULTIDISTRITAL	1	051 : EXPEDIENTE	0.00	0.00	0.00	0.00	1,000.00	0.00	0.00	0.00	0.00	0.00	0.00	0.00	1,000.00
19AO0000100829	GESTIÓN DE EXPEDIENTES PARA DETERMINACIÓN DE LA OFERTA LABORAL, FORMATIVA Y COMPETENCIAS A CERTIFICAR - SEDE AYACUCHO	050000 : MULTIDISTRITAL	1	051 : EXPEDIENTE	0.00	0.00	0.00	0.00	1,000.00	0.00	0.00	0.00	0.00	0.00	0.00	0.00	1,000.00
19AO0000100830	GESTIÓN DE EXPEDIENTES PARA DETERMINACIÓN DE LA OFERTA LABORAL, FORMATIVA Y COMPETENCIAS A CERTIFICAR - SEDE HUÁNUCO	100000 : MULTIDISTRITAL	1	051 : EXPEDIENTE	0.00	0.00	0.00	0.00	1,000.00	0.00	0.00	0.00	0.00	0.00	0.00	0.00	1,000.00
19AO0000100831	GESTIÓN DE EXPEDIENTES PARA DETERMINACIÓN DE LA OFERTA LABORAL, FORMATIVA Y COMPETENCIAS A CERTIFICAR - SEDE MOQUEGUA	180000 : MULTIDISTRITAL	1	051 : EXPEDIENTE	0.00	0.00	0.00	0.00	1,000.00	0.00	0.00	0.00	0.00	0.00	0.00	0.00	1,000.00
19AO0000100832	GESTIÓN DE EXPEDIENTES PARA	230000 :	1	051 :	0.00	0.00	0.00	0.00	1,000.00	0.00	0.00	0.00	0.00	0.00	0.00	0.00	1,000.00

	DETERMINACIÓN DE LA OFERTA LABORAL, FORMATIVA Y COMPETENCIAS A CERTIFICAR - SEDE TACNA	MULTIDISTRITAL		EXPEDIENTE													
19AO0000100833	GESTIÓN DE EXPEDIENTES PARA DETERMINACIÓN DE LA OFERTA LABORAL, FORMATIVA Y COMPETENCIAS A CERTIFICAR - SEDE TUMBES	240000 : MULTIDISTRITAL	1	051 : EXPEDIENTE	0.00	0.00	0.00	0.00	1,000.00	0.00	0.00	0.00	0.00	0.00	0.00	0.00	1,000.00
19AO0000100834	PROMOCIÓN DE LOS SERVICIOS DE CAPACITACIÓN, CERTIFICACIÓN DE COMPETENCIAS LABORALES Y FOCALIZACIÓN DE BENEFICIARIOS - SEDE ANCASH	020100 : MULTIDISTRITAL	546	466 : PERSONA ACREDITADA	0.00	0.00	0.00	3,000.00	6,000.00	3,000.00	3,000.00	0.00	0.00	0.00	0.00	0.00	15,000.00
19AO0000100835	PROMOCIÓN DE LOS SERVICIOS DE CAPACITACIÓN, CERTIFICACIÓN DE COMPETENCIAS LABORALES Y FOCALIZACION DE BENEFICIARIOS - SEDE AREQUIPA	040100 : MULTIDISTRITAL	546	466 : PERSONA ACREDITADA	2,610.00	2,610.00	2,610.00	17,790.00	16,610.00	9,790.00	5,910.00	5,930.00	2,610.00	2,930.00	2,610.00	2,910.00	74,920.00
19AO0000100836	PROMOCIÓN DE LOS SERVICIOS DE CAPACITACIÓN, CERTIFICACIÓN DE COMPETENCIAS LABORALES Y FOCALIZACIÓN DE BENEFICIARIOS - SEDE CAJAMARCA	060100 : MULTIDISTRITAL	324	466 : PERSONA ACREDITADA	0.00	0.00	0.00	14,000.00	14,000.00	6,000.00	3,000.00	3,000.00	0.00	0.00	0.00	0.00	40,000.00
19AO0000100837	PROMOCIÓN DE LOS SERVICIOS DE CAPACITACIÓN, CERTIFICACIÓN DE COMPETENCIAS LABORALES Y FOCALIZACIÓN DE BENEFICIARIOS - SEDE CUSCO	080100 : MULTIDISTRITAL	324	466 : PERSONA ACREDITADA	2,610.00	2,610.00	2,610.00	10,110.00	5,610.00	8,610.00	7,410.00	8,610.00	2,610.00	2,610.00	2,610.00	2,910.00	58,920.00
19AO0000100838	PROMOCIÓN DE LOS SERVICIOS DE CAPACITACIÓN, CERTIFICACIÓN DE COMPETENCIAS LABORALES Y FOCALIZACIÓN DE BENEFICIARIOS - SEDE ICA	110100 : MULTIDISTRITAL	472	466 : PERSONA ACREDITADA	0.00	0.00	0.00	6,000.00	3,000.00	3,000.00	3,000.00	0.00	0.00	0.00	0.00	0.00	15,000.00
19AO0000100839	PROMOCIÓN DE LOS SERVICIOS DE CAPACITACIÓN, CERTIFICACIÓN DE COMPETENCIAS LABORALES Y FOCALIZACIÓN DE BENEFICIARIOS - SEDE JUNÍN	120100 : MULTIDISTRITAL	472	466 : PERSONA ACREDITADA	0.00	0.00	0.00	9,000.00	6,000.00	0.00	0.00	0.00	0.00	0.00	0.00	0.00	15,000.00
19AO0000100840	PROMOCIÓN DE LOS SERVICIOS DE CAPACITACIÓN, CERTIFICACIÓN DE COMPETENCIAS LABORALES Y FOCALIZACIÓN DE BENEFICIARIOS - SEDE LA LIBERTAD	130100 : MULTIDISTRITAL	513	466 : PERSONA ACREDITADA	2,609.35	2,576.50	2,610.00	24,110.00	19,610.00	5,610.00	4,410.00	2,610.00	2,610.00	2,610.00	2,610.00	2,944.15	74,920.00
19AO0000100841	PROMOCIÓN DE LOS SERVICIOS DE CAPACITACIÓN, CERTIFICACIÓN DE COMPETENCIAS LABORALES Y FOCALIZACIÓN DE BENEFICIARIOS - SEDE LAMBAYEQUE	140100 : MULTIDISTRITAL	546	466 : PERSONA ACREDITADA	2,609.35	2,609.35	2,609.35	21,110.00	19,610.00	8,610.00	4,410.00	2,610.00	2,610.00	2,610.00	2,610.00	2,911.95	74,920.00
19AO0000100843	PROMOCIÓN DE LOS SERVICIOS DE CAPACITACIÓN, CERTIFICACIÓN DE COMPETENCIAS LABORALES Y FOCALIZACIÓN DE BENEFICIARIOS - SEDE LIMA UGC	150100 : MULTIDISTRITAL	1	466 : PERSONA ACREDITADA	63,022.77	88,062.73	118,468.73	263,046.33	182,045.33	144,265.33	120,155.33	124,265.33	109,265.33	94,821.33	67,412.33	66,560.13	1,441,391.00
19AO0000100844	PROMOCIÓN DE LOS SERVICIOS DE CAPACITACIÓN, CERTIFICACIÓN DE COMPETENCIAS LABORALES Y FOCALIZACIÓN DE BENEFICIARIOS - SEDE LIMA - CALLAO	070100 : MULTIDISTRITAL	4,286	466 : PERSONA ACREDITADA	10,440.00	10,440.00	81,400.00	87,400.00	62,400.00	102,400.00	62,600.00	10,640.00	10,440.00	10,440.00	10,440.00	11,640.00	470,680.00
19AO0000100845	PROMOCIÓN DE LOS SERVICIOS DE CAPACITACIÓN, CERTIFICACIÓN DE COMPETENCIAS LABORALES Y FOCALIZACIÓN DE BENEFICIARIOS - SEDE LORETO	160100 : MULTIDISTRITAL	513	466 : PERSONA ACREDITADA	2,610.00	2,610.00	2,930.00	9,790.00	8,610.00	9,790.00	6,230.00	5,610.00	2,610.00	2,610.00	2,610.00	2,910.00	58,920.00
19AO0000100846	PROMOCIÓN DE LOS SERVICIOS DE CAPACITACIÓN, CERTIFICACIÓN DE COMPETENCIAS LABORALES Y FOCALIZACIÓN DE BENEFICIARIOS - SEDE MADRE DE DIOS	170100 : MULTIDISTRITAL	324	466 : PERSONA ACREDITADA	0.00	0.00	0.00	3,000.00	6,000.00	3,000.00	3,000.00	0.00	0.00	0.00	0.00	0.00	15,000.00
19AO0000100847	PROMOCIÓN DE LOS SERVICIOS DE CAPACITACIÓN, CERTIFICACIÓN DE COMPETENCIAS LABORALES Y FOCALIZACIÓN DE BENEFICIARIOS - SEDE CERRO DE PASCO	190100 : MULTIDISTRITAL	324	466 : PERSONA ACREDITADA	0.00	0.00	0.00	6,000.00	6,000.00	3,000.00	0.00	0.00	0.00	0.00	0.00	0.00	15,000.00

19AO0000100848	PROMOCIÓN DE LOS SERVICIOS DE CAPACITACIÓN, CERTIFICACIÓN DE COMPETENCIAS LABORALES Y FOCALIZACIÓN DE BENEFICIARIOS - SEDE PIURA	200100 : MULTIDISTRITAL	472	466 : PERSONA ACREDITADA	2,610.00	2,610.00	2,610.00	13,430.00	19,610.00	17,790.00	2,910.00	2,610.00	2,610.00	2,610.00	2,610.00	2,910.00	74,920.00
19AO0000100849	PROMOCIÓN DE LOS SERVICIOS DE CAPACITACIÓN, CERTIFICACIÓN DE COMPETENCIAS LABORALES Y FOCALIZACIÓN DE BENEFICIARIOS - SEDE PUNO	210100 : MULTIDISTRITAL	513	466 : PERSONA ACREDITADA	2,610.00	2,610.00	2,610.00	13,430.00	19,610.00	17,790.00	2,910.00	2,610.00	2,610.00	2,610.00	2,610.00	2,910.00	74,920.00
19AO0000100850	PROMOCIÓN DE LOS SERVICIOS DE CAPACITACIÓN, CERTIFICACIÓN DE COMPETENCIAS LABORALES Y FOCALIZACIÓN DE BENEFICIARIOS - SEDE SAN MARTÍN	220100 : MULTIDISTRITAL	324	466 : PERSONA ACREDITADA	0.00	0.00	0.00	3,000.00	6,000.00	3,000.00	3,000.00	0.00	0.00	0.00	0.00	0.00	15,000.00
19AO0000100851	PROMOCIÓN DE LOS SERVICIOS DE CAPACITACIÓN, CERTIFICACIÓN DE COMPETENCIAS LABORALES Y FOCALIZACIÓN DE BENEFICIARIOS - SEDE UCAYALI	250100 : MULTIDISTRITAL	324	466 : PERSONA ACREDITADA	0.00	0.00	0.00	3,000.00	6,000.00	3,000.00	3,000.00	0.00	0.00	0.00	0.00	0.00	15,000.00
19AO0000100852	PROMOCIÓN DE LOS SERVICIOS DE CAPACITACIÓN, CERTIFICACIÓN DE COMPETENCIAS LABORALES Y FOCALIZACIÓN DE BENEFICIARIOS - SEDE AMAZONAS	010000 : MULTIDISTRITAL	168	466 : PERSONA ACREDITADA	0.00	0.00	0.00	3,000.00	3,000.00	3,000.00	3,000.00	3,000.00	0.00	0.00	0.00	0.00	15,000.00
19AO0000100853	PROMOCIÓN DE LOS SERVICIOS DE CAPACITACIÓN, CERTIFICACIÓN DE COMPETENCIAS LABORALES Y FOCALIZACIÓN DE BENEFICIARIOS - SEDE APURÍMAC	030100 : MULTIDISTRITAL	168	466 : PERSONA ACREDITADA	0.00	0.00	0.00	6,000.00	3,000.00	3,000.00	3,000.00	0.00	0.00	0.00	0.00	0.00	15,000.00
19AO0000100854	PROMOCIÓN DE LOS SERVICIOS DE CAPACITACIÓN, CERTIFICACIÓN DE COMPETENCIAS LABORALES Y FOCALIZACIÓN DE BENEFICIARIOS - SEDE AYACUCHO	050100 : MULTIDISTRITAL	168	466 : PERSONA ACREDITADA	0.00	0.00	0.00	3,000.00	3,000.00	3,000.00	3,000.00	3,000.00	0.00	0.00	0.00	0.00	15,000.00
19AO0000100855	PROMOCIÓN DE LOS SERVICIOS DE CAPACITACIÓN, CERTIFICACIÓN DE COMPETENCIAS LABORALES Y FOCALIZACIÓN DE BENEFICIARIOS - SEDE HUÁNUCO	100100 : MULTIDISTRITAL	168	466 : PERSONA ACREDITADA	0.00	0.00	0.00	3,000.00	3,000.00	3,000.00	3,000.00	3,000.00	0.00	0.00	0.00	0.00	15,000.00
19AO0000100856	PROMOCIÓN DE LOS SERVICIOS DE CAPACITACIÓN, CERTIFICACIÓN DE COMPETENCIAS LABORALES Y FOCALIZACIÓN DE BENEFICIARIOS - SEDE MOQUEGUA	180000 : MULTIDISTRITAL	168	466 : PERSONA ACREDITADA	0.00	0.00	0.00	6,000.00	3,000.00	3,000.00	3,000.00	0.00	0.00	0.00	0.00	0.00	15,000.00
19AO0000100857	PROMOCIÓN DE LOS SERVICIOS DE CAPACITACIÓN, CERTIFICACIÓN DE COMPETENCIAS LABORALES Y FOCALIZACIÓN DE BENEFICIARIOS - SEDE TACNA	230000 : MULTIDISTRITAL	168	466 : PERSONA ACREDITADA	0.00	0.00	0.00	3,000.00	3,000.00	3,000.00	3,000.00	3,000.00	0.00	0.00	0.00	0.00	15,000.00
19AO0000100858	PROMOCIÓN DE LOS SERVICIOS DE CAPACITACIÓN, CERTIFICACIÓN DE COMPETENCIAS LABORALES Y FOCALIZACIÓN DE BENEFICIARIOS - SEDE TUMBES	240000 : MULTIDISTRITAL	168	466 : PERSONA ACREDITADA	0.00	0.00	0.00	3,000.00	6,000.00	3,000.00	3,000.00	0.00	0.00	0.00	0.00	0.00	15,000.00
19AO0000100922	CAPACITACIÓN EN COMPETENCIAS BÁSICAS, TRANSVERSALES Y TÉCNICAS BÁSICAS PARA EL EMPLEO PARA EL GRUPO DE EDAD DE 15 A 29 AÑOS - SEDE AMAZONAS	010100 : MULTIDISTRITAL	105	087 : PERSONA ATENDIDA	20,424.48	19,443.86	25,235.09	209,626.14	54,335.56	46,952.87	19,954.32	23,242.13	20,196.12	21,929.02	19,551.32	22,959.09	503,850.00
19AO0000100924	CAPACITACIÓN EN COMPETENCIAS BÁSICAS, TRANSVERSALES Y TÉCNICAS BÁSICAS PARA EL EMPLEO PARA EL GRUPO DE EDAD DE 15 A 29 AÑOS - SEDE ANCASH	020100 : MULTIDISTRITAL	368	087 : PERSONA ATENDIDA	27,627.06	27,469.12	29,710.17	225,006.52	65,862.81	32,693.58	36,269.30	31,964.59	29,764.85	29,048.61	26,788.73	32,265.66	594,471.00
19AO0000100926	CAPACITACIÓN EN COMPETENCIAS BÁSICAS, TRANSVERSALES Y TÉCNICAS BÁSICAS PARA EL EMPLEO PARA EL GRUPO DE EDAD DE 15 A 29 AÑOS - SEDE AREQUIPA	040100 : MULTIDISTRITAL	368	087 : PERSONA ATENDIDA	23,943.87	22,901.02	240,875.52	480,484.51	41,438.96	32,753.26	34,961.28	24,675.21	23,672.47	24,645.13	22,490.44	24,115.33	996,957.00
19AO0000100927	CAPACITACIÓN EN COMPETENCIAS BÁSICAS, TRANSVERSALES Y TÉCNICAS BÁSICAS PARA EL EMPLEO	050100 : MULTIDISTRITAL	105	087 : PERSONA ATENDIDA	18,445.47	17,917.28	18,307.94	100,534.78	73,484.94	46,963.26	59,215.10	20,294.06	19,110.22	17,498.38	19,055.58	17,216.99	428,044.00

	PARA EL GRUPO DE EDAD DE 15 A 29 AÑOS - SEDE AYACUCHO																
19AO0000100929	CAPACITACIÓN EN COMPETENCIAS BÁSICAS, TRANSVERSALES Y TÉCNICAS BÁSICAS PARA EL EMPLEO PARA EL GRUPO DE EDAD DE 15 A 29 AÑOS - SEDE CAJAMARCA	060100 : MULTIDISTRITAL	218	087 : PERSONA ATENDIDA	22,782.51	20,569.92	272,596.93	43,137.30	81,404.67	22,116.36	63,204.21	20,962.47	23,068.02	20,022.71	22,128.26	28,149.64	640,143.00
19AO0000100931	CAPACITACIÓN EN COMPETENCIAS BÁSICAS, TRANSVERSALES Y TÉCNICAS BÁSICAS PARA EL EMPLEO PARA EL GRUPO DE EDAD DE 15 A 29 AÑOS - SEDE CUSCO	080100 : MULTIDISTRITAL	218	087 : PERSONA ATENDIDA	23,444.26	21,481.41	154,849.11	507,913.70	75,651.62	22,837.18	59,868.00	21,623.06	23,646.60	21,016.00	22,837.18	31,234.88	986,403.00
19AO0000100932	CAPACITACIÓN EN COMPETENCIAS BÁSICAS, TRANSVERSALES Y TÉCNICAS BÁSICAS PARA EL EMPLEO PARA EL GRUPO DE EDAD DE 15 A 29 AÑOS - SEDE HUÁNUCO	100100 : MULTIDISTRITAL	105	087 : PERSONA ATENDIDA	13,742.59	12,421.90	11,529.04	125,647.42	69,211.37	13,668.18	54,404.81	13,203.15	14,226.22	11,994.07	13,668.18	18,627.07	372,344.00
19AO0000100934	CAPACITACIÓN EN COMPETENCIAS BÁSICAS, TRANSVERSALES Y TÉCNICAS BÁSICAS PARA EL EMPLEO PARA EL GRUPO DE EDAD DE 15 A 29 AÑOS - SEDE ICA	110100 : MULTIDISTRITAL	318	087 : PERSONA ATENDIDA	19,039.30	16,412.60	15,892.00	306,317.03	24,268.45	19,514.22	20,753.51	17,252.06	19,374.40	15,952.25	18,330.49	25,075.69	518,182.00
19AO0000100936	CAPACITACIÓN EN COMPETENCIAS BÁSICAS, TRANSVERSALES Y TÉCNICAS BÁSICAS PARA EL EMPLEO PARA EL GRUPO DE EDAD DE 15 A 29 AÑOS - SEDE JUNÍN	120100 : MULTIDISTRITAL	218	087 : PERSONA ATENDIDA	16,765.84	16,098.00	15,803.20	306,631.59	64,922.05	16,694.29	51,040.47	14,547.65	17,839.16	14,547.65	16,694.29	21,558.81	573,143.00
19AO0000100938	CAPACITACIÓN EN COMPETENCIAS BÁSICAS, TRANSVERSALES Y TÉCNICAS BÁSICAS PARA EL EMPLEO PARA EL GRUPO DE EDAD DE 15 A 29 AÑOS - SEDE LA LIBERTAD	130100 : MULTIDISTRITAL	348	087 : PERSONA ATENDIDA	26,548.63	23,564.95	223,230.77	537,326.44	36,600.33	24,865.05	47,825.38	24,865.05	23,883.84	23,393.23	24,865.05	23,901.28	1,040,870.00
19AO0000100940	CAPACITACIÓN EN COMPETENCIAS BÁSICAS, TRANSVERSALES Y TÉCNICAS BÁSICAS PARA EL EMPLEO PARA EL GRUPO DE EDAD DE 15 A 29 AÑOS - SEDE LAMBAYEQUE	140100 : MULTIDISTRITAL	368	087 : PERSONA ATENDIDA	21,953.90	21,430.16	132,339.81	575,915.73	35,173.92	21,933.78	45,805.31	20,422.92	22,739.57	26,408.63	21,430.16	25,459.11	971,013.00
19AO0000100942	CAPACITACIÓN EN COMPETENCIAS BÁSICAS, TRANSVERSALES Y TÉCNICAS BÁSICAS PARA EL EMPLEO PARA EL GRUPO DE EDAD DE 15 A 29 AÑOS - SEDE LIMA - CALLAO	070100 : MULTIDISTRITAL	2,886	087 : PERSONA ATENDIDA	28,357.34	25,497.33	2,989,617.33	3,303,260.34	279,945.10	317,071.45	158,506.15	300,609.05	45,726.80	27,437.33	47,785.45	1,042,597.33	8,566,411.00
19AO0000100943	CAPACITACIÓN EN COMPETENCIAS BÁSICAS, TRANSVERSALES Y TÉCNICAS BÁSICAS PARA EL EMPLEO PARA EL GRUPO DE EDAD DE 15 A 29 AÑOS - SEDE LIMA UGC	150100 : MULTIDISTRITAL	1	087 : PERSONA ATENDIDA	161,187.40	163,537.40	234,988.94	206,901.90	288,997.42	192,897.42	172,057.42	176,857.42	172,057.42	168,429.42	172,057.42	162,597.42	2,272,567.00
19AO0000100945	CAPACITACIÓN EN COMPETENCIAS BÁSICAS, TRANSVERSALES Y TÉCNICAS BÁSICAS PARA EL EMPLEO PARA EL GRUPO DE EDAD DE 15 A 29 AÑOS - SEDE LORETO	160100 : MULTIDISTRITAL	348	087 : PERSONA ATENDIDA	15,623.23	13,688.41	323,406.97	267,955.99	59,122.08	96,548.48	60,901.70	19,130.05	20,036.99	23,805.83	19,665.15	22,798.12	942,683.00
19AO0000100946	CAPACITACIÓN EN COMPETENCIAS BÁSICAS, TRANSVERSALES Y TÉCNICAS BÁSICAS PARA EL EMPLEO PARA EL GRUPO DE EDAD DE 15 A 29 AÑOS - SEDE MADRE DE DIOS	170100 : MULTIDISTRITAL	218	087 : PERSONA ATENDIDA	19,269.32	17,460.17	17,376.38	132,750.45	75,524.27	19,840.63	60,727.35	17,022.17	19,688.28	17,022.17	18,736.10	22,666.71	438,084.00
19AO0000100947	CAPACITACIÓN EN COMPETENCIAS BÁSICAS, TRANSVERSALES Y TÉCNICAS BÁSICAS PARA EL EMPLEO PARA EL GRUPO DE EDAD DE 15 A 29 AÑOS - SEDE MOQUEGUA	180100 : MULTIDISTRITAL	105	087 : PERSONA ATENDIDA	12,350.37	11,865.96	12,136.74	105,452.27	67,111.53	32,195.19	51,538.87	14,670.96	15,006.38	13,703.44	15,206.84	13,705.45	364,944.00
19AO0000100948	CAPACITACIÓN EN COMPETENCIAS BÁSICAS, TRANSVERSALES Y TÉCNICAS BÁSICAS PARA EL EMPLEO PARA EL GRUPO DE EDAD DE 15 A 29 AÑOS - SEDE CERRO DE PASCO	190100 : MULTIDISTRITAL	218	087 : PERSONA ATENDIDA	14,821.54	12,562.47	17,291.22	204,415.82	26,184.91	14,285.49	21,200.58	14,285.49	14,859.83	13,731.25	14,055.76	12,849.64	380,544.00
19AO0000100950	CAPACITACIÓN EN COMPETENCIAS BÁSICAS, TRANSVERSALES Y TÉCNICAS BÁSICAS PARA EL EMPLEO PARA EL GRUPO DE EDAD DE 15 A 29 AÑOS - SEDE PIURA	200100 : MULTIDISTRITAL	318	087 : PERSONA ATENDIDA	22,695.65	21,395.67	466,090.67	197,280.67	63,506.81	22,135.67	62,070.09	20,335.67	22,935.67	24,570.09	22,135.67	30,435.67	975,588.00
19AO0000100952	CAPACITACIÓN EN COMPETENCIAS BÁSICAS, TRANSVERSALES Y	210100 : MULTIDISTRITAL	348	087 : PERSONA	17,458.17	16,187.58	14,662.88	731,842.98	35,441.83	16,910.84	17,731.83	15,151.56	17,692.73	15,151.56	30,985.01	25,023.03	954,240.00

	TÉCNICAS BÁSICAS PARA EL EMPLEO PARA EL GRUPO DE EDAD DE 15 A 29 AÑOS - SEDE PUNO			ATENDIDA													
19AO0000100954	CAPACITACIÓN EN COMPETENCIAS BÁSICAS, TRANSVERSALES Y TÉCNICAS BASICAS PARA EL EMPLEO PARA EL GRUPO DE EDAD DE 15 A 29 AÑOS - SEDE SAN MARTÍN	220100 : MULTIDISTRITAL	218	087 : PERSONA ATENDIDA	26,017.10	23,582.06	24,518.92	413,471.98	32,186.79	30,041.38	25,747.98	25,363.50	28,695.68	25,363.50	27,670.40	32,882.71	715,542.00
19AO0000100955	CAPACITACIÓN EN COMPETENCIAS BÁSICAS, TRANSVERSALES Y TÉCNICAS BASICAS PARA EL EMPLEO PARA EL GRUPO DE EDAD DE 15 A 29 AÑOS - SEDE TACNA	230100 : MULTIDISTRITAL	105	087 : PERSONA ATENDIDA	20,369.67	20,045.35	19,364.11	178,059.14	77,485.83	20,522.27	19,091.50	20,045.35	21,304.42	18,805.35	20,522.27	19,028.74	454,644.00
19AO0000100956	CAPACITACIÓN EN COMPETENCIAS BÁSICAS, TRANSVERSALES Y TÉCNICAS BÁSICAS PARA EL EMPLEO PARA EL GRUPO DE EDAD DE 15 A 29 AÑOS - SEDE TUMBES	240100 : MULTIDISTRITAL	105	087 : PERSONA ATENDIDA	17,465.89	16,687.17	16,358.60	131,727.25	74,102.75	17,389.91	58,699.50	15,680.55	17,959.70	15,680.55	17,389.91	15,762.22	414,904.00
19AO0000100958	CAPACITACIÓN EN COMPETENCIAS BÁSICAS, TRANSVERSALES Y TÉCNICAS BASICAS PARA EL EMPLEO PARA EL GRUPO DE EDAD DE 15 A 29 AÑOS - SEDE UCAYALI	250100 : MULTIDISTRITAL	218	087 : PERSONA ATENDIDA	24,199.70	22,159.57	134,213.50	173,583.62	24,450.80	23,320.88	20,966.87	20,496.07	23,509.20	20,496.07	24,074.16	28,813.56	540,284.00
19AO0000100960	CAPACITACIÓN EN COMPETENCIAS BASICAS, TRANSVERSALES Y TÉCNICAS BASICAS PARA EL EMPLEO PARA EL GRUPO DE EDAD DE 15 A 29 AÑOS - SEDE APURÍMAC	030100 : MULTIDISTRITAL	105	087 : PERSONA ATENDIDA	19,544.09	18,514.53	20,036.63	231,855.28	64,178.45	27,128.17	47,618.21	28,288.26	24,996.51	26,693.14	24,126.45	38,961.28	571,941.00
19AO0000104513	GESTIÓN DE EXPEDIENTES PARA DETERMINACIÓN DE LA OFERTA LABORAL, FORMATIVA Y COMPETENCIAS A CERTIFICAR - SEDE ANCASH	020100 : MULTIDISTRITAL	2	051 : EXPEDIENTE	0.00	0.00	0.00	0.00	1,000.00	0.00	0.00	0.00	0.00	0.00	0.00	0.00	1,000.00
19AO0000104514	GESTIÓN DE EXPEDIENTES PARA DETERMINACIÓN DE LA OFERTA LABORAL, FORMATIVA Y COMPETENCIAS A CERTIFICAR - SEDE AREQUIPA	040000 : MULTIDISTRITAL	2	051 : EXPEDIENTE	0.00	0.00	0.00	0.00	1,000.00	0.00	0.00	0.00	0.00	0.00	0.00	0.00	1,000.00
19AO0000104515	GESTIÓN DE EXPEDIENTES PARA DETERMINACIÓN DE LA OFERTA LABORAL, FORMATIVA Y COMPETENCIAS A CERTIFICAR - SEDE CAJAMARCA	060100 : MULTIDISTRITAL	1	051 : EXPEDIENTE	0.00	0.00	0.00	0.00	1,000.00	0.00	0.00	0.00	0.00	0.00	0.00	0.00	1,000.00
19AO0000104516	GESTIÓN DE EXPEDIENTES PARA DETERMINACIÓN DE LA OFERTA LABORAL, FORMATIVA Y COMPETENCIAS A CERTIFICAR - SEDE CUSCO	080100 : MULTIDISTRITAL	1	051 : EXPEDIENTE	0.00	0.00	0.00	0.00	1,000.00	0.00	0.00	0.00	0.00	0.00	0.00	0.00	1,000.00
19AO0000104517	GESTIÓN DE EXPEDIENTES PARA DETERMINACIÓN DE LA OFERTA LABORAL, FORMATIVA Y COMPETENCIAS A CERTIFICAR- SEDE ICA	110100 : MULTIDISTRITAL	1	051 : EXPEDIENTE	0.00	0.00	0.00	0.00	1,000.00	0.00	0.00	0.00	0.00	0.00	0.00	0.00	1,000.00
19AO0000104518	GESTIÓN DE EXPEDIENTES PARA DETERMINACIÓN DE LA OFERTA LABORAL, FORMATIVA Y COMPETENCIAS A CERTIFICAR - SEDE JUNÍN	120100 : MULTIDISTRITAL	1	051 : EXPEDIENTE	0.00	0.00	0.00	0.00	1,000.00	0.00	0.00	0.00	0.00	0.00	0.00	0.00	1,000.00
19AO0000104519	GESTIÓN DE EXPEDIENTES PARA DETERMINACIÓN DE LA OFERTA LABORAL, FORMATIVA Y COMPETENCIAS A CERTIFICAR - SEDE LA LIBERTAD	130000 : MULTIDISTRITAL	2	051 : EXPEDIENTE	0.00	0.00	0.00	0.00	1,000.00	0.00	0.00	0.00	0.00	0.00	0.00	0.00	1,000.00
19AO0000104520	GESTIÓN DE EXPEDIENTES PARA DETERMINACIÓN DE LA OFERTA LABORAL, FORMATIVA Y COMPETENCIAS A CERTIFICAR - SEDE LAMBAYEQUE	140000 : MULTIDISTRITAL	2	051 : EXPEDIENTE	0.00	0.00	0.00	0.00	1,000.00	0.00	0.00	0.00	0.00	0.00	0.00	0.00	1,000.00
19AO0000104521	GESTIÓN DE EXPEDIENTES PARA DETERMINACIÓN DE LA OFERTA LABORAL, FORMATIVA Y COMPETENCIAS A CERTIFICAR - SEDE LIMA UGC	150000 : MULTIDISTRITAL	1	051 : EXPEDIENTE	68,935.70	69,895.67	69,895.67	239,895.67	99,895.67	89,895.67	69,895.67	104,895.67	69,895.67	69,895.67	69,895.67	69,575.60	1,092,468.00
19AO0000104522	GESTIÓN DE EXPEDIENTES PARA	070100 :	6	051 :	0.00	0.00	0.00	0.00	1,000.00	0.00	0.00	0.00	0.00	0.00	0.00	0.00	1,000.00

	DETERMINACIÓN DE LA OFERTA LABORAL, FORMATIVA Y COMPETENCIAS A CERTIFICAR - SEDE LIMA - CALLAO	MULTIDISTRITAL		EXPEDIENTE														
19AO000104523	GESTIÓN DE EXPEDIENTES PARA DETERMINACIÓN DE LA OFERTA LABORAL, FORMATIVA Y COMPETENCIAS A CERTIFICAR - SEDE LORETO	160000 : MULTIDISTRITAL	2	051 : EXPEDIENTE	0.00	0.00	0.00	0.00	1,000.00	0.00	0.00	0.00	0.00	0.00	0.00	0.00	1,000.00
19AO000104524	GESTIÓN DE EXPEDIENTES PARA DETERMINACIÓN DE LA OFERTA LABORAL, FORMATIVA Y COMPETENCIAS A CERTIFICAR - SEDE MADRE DE DIOS	170000 : MULTIDISTRITAL	1	051 : EXPEDIENTE	0.00	0.00	0.00	0.00	1,000.00	0.00	0.00	0.00	0.00	0.00	0.00	0.00	1,000.00
19AO000104525	GESTIÓN DE EXPEDIENTES PARA DETERMINACIÓN DE LA OFERTA LABORAL, FORMATIVA Y COMPETENCIAS A CERTIFICAR - SEDE CERRO DE PASCO	190000 : MULTIDISTRITAL	1	051 : EXPEDIENTE	0.00	0.00	0.00	0.00	1,000.00	0.00	0.00	0.00	0.00	0.00	0.00	0.00	1,000.00
19AO000104526	GESTIÓN DE EXPEDIENTES PARA DETERMINACIÓN DE LA OFERTA LABORAL, FORMATIVA Y COMPETENCIAS A CERTIFICAR - SEDE PIURA	200100 : MULTIDISTRITAL	1	051 : EXPEDIENTE	0.00	0.00	0.00	0.00	1,000.00	0.00	0.00	0.00	0.00	0.00	0.00	0.00	1,000.00
19AO000104527	GESTIÓN DE EXPEDIENTES PARA DETERMINACIÓN DE LA OFERTA LABORAL, FORMATIVA Y COMPETENCIAS A CERTIFICAR - SEDE PUNO	210100 : MULTIDISTRITAL	1	051 : EXPEDIENTE	0.00	0.00	0.00	0.00	1,000.00	0.00	0.00	0.00	0.00	0.00	0.00	0.00	1,000.00
19AO000104528	GESTIÓN DE EXPEDIENTES PARA DETERMINACIÓN DE LA OFERTA LABORAL, FORMATIVA Y COMPETENCIAS A CERTIFICAR - SEDE SAN MARTÍN	220000 : MULTIDISTRITAL	1	051 : EXPEDIENTE	0.00	0.00	0.00	0.00	1,000.00	0.00	0.00	0.00	0.00	0.00	0.00	0.00	1,000.00
19AO000104529	GESTIÓN DE EXPEDIENTES PARA DETERMINACIÓN DE LA OFERTA LABORAL, FORMATIVA Y COMPETENCIAS A CERTIFICAR - SEDE UCAYALI	250000 : MULTIDISTRITAL	1	051 : EXPEDIENTE	0.00	0.00	0.00	0.00	1,000.00	0.00	0.00	0.00	0.00	0.00	0.00	0.00	1,000.00
19AO000104530	GESTIÓN DE EXPEDIENTES PARA DETERMINACIÓN DE LA OFERTA LABORAL, FORMATIVA Y COMPETENCIAS A CERTIFICAR - SEDE AMAZONAS	010000 : MULTIDISTRITAL	1	051 : EXPEDIENTE	0.00	0.00	0.00	0.00	1,000.00	0.00	0.00	0.00	0.00	0.00	0.00	0.00	1,000.00
19AO000104531	GESTIÓN DE EXPEDIENTES PARA DETERMINACIÓN DE LA OFERTA LABORAL, FORMATIVA Y COMPETENCIAS A CERTIFICAR - SEDE APURÍMAC	030000 : MULTIDISTRITAL	1	051 : EXPEDIENTE	0.00	0.00	0.00	0.00	1,000.00	0.00	0.00	0.00	0.00	0.00	0.00	0.00	1,000.00
19AO000104532	GESTIÓN DE EXPEDIENTES PARA DETERMINACIÓN DE LA OFERTA LABORAL, FORMATIVA Y COMPETENCIAS A CERTIFICAR - SEDE AYACUCHO	050000 : MULTIDISTRITAL	1	051 : EXPEDIENTE	0.00	0.00	0.00	0.00	1,000.00	0.00	0.00	0.00	0.00	0.00	0.00	0.00	1,000.00
19AO000104533	GESTIÓN DE EXPEDIENTES PARA DETERMINACIÓN DE LA OFERTA LABORAL, FORMATIVA Y COMPETENCIAS A CERTIFICAR - SEDE HUÁNUCO	100000 : MULTIDISTRITAL	1	051 : EXPEDIENTE	0.00	0.00	0.00	0.00	1,000.00	0.00	0.00	0.00	0.00	0.00	0.00	0.00	1,000.00
19AO000104534	GESTIÓN DE EXPEDIENTES PARA DETERMINACIÓN DE LA OFERTA LABORAL, FORMATIVA Y COMPETENCIAS A CERTIFICAR - SEDE MOQUEGUA	180000 : MULTIDISTRITAL	1	051 : EXPEDIENTE	0.00	0.00	0.00	0.00	1,000.00	0.00	0.00	0.00	0.00	0.00	0.00	0.00	1,000.00
19AO000104535	GESTIÓN DE EXPEDIENTES PARA DETERMINACIÓN DE LA OFERTA LABORAL, FORMATIVA Y COMPETENCIAS A CERTIFICAR - SEDE TACNA	230000 : MULTIDISTRITAL	1	051 : EXPEDIENTE	0.00	0.00	0.00	0.00	1,000.00	0.00	0.00	0.00	0.00	0.00	0.00	0.00	1,000.00
19AO000104536	GESTIÓN DE EXPEDIENTES PARA DETERMINACIÓN DE LA OFERTA LABORAL, FORMATIVA Y COMPETENCIAS A CERTIFICAR - SEDE TUMBES	240000 : MULTIDISTRITAL	1	051 : EXPEDIENTE	0.00	0.00	0.00	0.00	1,000.00	0.00	0.00	0.00	0.00	0.00	0.00	0.00	1,000.00

19AO0000104537	PROMOCIÓN DE LOS SERVICIOS DE CAPACITACIÓN, CERTIFICACIÓN DE COMPETENCIAS LABORALES Y FOCALIZACIÓN DE BENEFICIARIOS - SEDE ANCASH	020100 : MULTIDISTRITAL	546	466 : PERSONA ACREDITADA	0.00	0.00	0.00	3,000.00	6,000.00	3,000.00	3,000.00	0.00	0.00	0.00	0.00	0.00	15,000.00
19AO0000104538	PROMOCIÓN DE LOS SERVICIOS DE CAPACITACIÓN, CERTIFICACIÓN DE COMPETENCIAS LABORALES Y FOCALIZACIÓN DE BENEFICIARIOS - SEDE AREQUIPA	040100 : MULTIDISTRITAL	546	466 : PERSONA ACREDITADA	2,610.00	2,610.00	2,610.00	17,790.00	16,610.00	9,790.00	5,910.00	5,930.00	2,610.00	2,930.00	2,610.00	2,910.00	74,920.00
19AO0000104539	PROMOCIÓN DE LOS SERVICIOS DE CAPACITACIÓN, CERTIFICACIÓN DE COMPETENCIAS LABORALES Y FOCALIZACIÓN DE BENEFICIARIOS - SEDE CAJAMARCA	060100 : MULTIDISTRITAL	324	466 : PERSONA ACREDITADA	0.00	0.00	0.00	14,000.00	14,000.00	6,000.00	3,000.00	3,000.00	0.00	0.00	0.00	0.00	40,000.00
19AO0000104540	PROMOCIÓN DE LOS SERVICIOS DE CAPACITACIÓN, CERTIFICACIÓN DE COMPETENCIAS LABORALES Y FOCALIZACIÓN DE BENEFICIARIOS - SEDE CUSCO	080100 : MULTIDISTRITAL	324	466 : PERSONA ACREDITADA	2,610.00	2,610.00	2,610.00	10,110.00	5,610.00	8,610.00	7,410.00	8,610.00	2,610.00	2,610.00	2,610.00	2,910.00	58,920.00
19AO0000104541	PROMOCIÓN DE LOS SERVICIOS DE CAPACITACIÓN, CERTIFICACIÓN DE COMPETENCIAS LABORALES Y FOCALIZACIÓN DE BENEFICIARIOS - SEDE ICA	110100 : MULTIDISTRITAL	472	466 : PERSONA ACREDITADA	0.00	0.00	0.00	6,000.00	3,000.00	3,000.00	3,000.00	0.00	0.00	0.00	0.00	0.00	15,000.00
19AO0000104542	PROMOCIÓN DE LOS SERVICIOS DE CAPACITACIÓN, CERTIFICACIÓN DE COMPETENCIAS LABORALES Y FOCALIZACIÓN DE BENEFICIARIOS - SEDE JUNÍN	120100 : MULTIDISTRITAL	472	466 : PERSONA ACREDITADA	0.00	0.00	0.00	9,000.00	6,000.00	0.00	0.00	0.00	0.00	0.00	0.00	0.00	15,000.00
19AO0000104543	PROMOCIÓN DE LOS SERVICIOS DE CAPACITACIÓN, CERTIFICACIÓN DE COMPETENCIAS LABORALES Y FOCALIZACIÓN DE BENEFICIARIOS - SEDE LA LIBERTAD	130100 : MULTIDISTRITAL	513	466 : PERSONA ACREDITADA	2,609.35	2,576.50	2,610.00	24,110.00	19,610.00	5,610.00	4,410.00	2,610.00	2,610.00	2,610.00	2,610.00	2,944.15	74,920.00
19AO0000104544	PROMOCIÓN DE LOS SERVICIOS DE CAPACITACIÓN, CERTIFICACIÓN DE COMPETENCIAS LABORALES Y FOCALIZACIÓN DE BENEFICIARIOS - SEDE LAMBAYEQUE	140100 : MULTIDISTRITAL	546	466 : PERSONA ACREDITADA	2,609.35	2,609.35	2,609.35	21,110.00	19,610.00	8,610.00	4,410.00	2,610.00	2,610.00	2,610.00	2,610.00	2,911.95	74,920.00
19AO0000104546	PROMOCIÓN DE LOS SERVICIOS DE CAPACITACIÓN, CERTIFICACIÓN DE COMPETENCIAS LABORALES Y FOCALIZACIÓN DE BENEFICIARIOS - SEDE LIMA UGC	150100 : MULTIDISTRITAL	1	466 : PERSONA ACREDITADA	63,022.77	88,062.73	118,468.73	263,046.33	182,045.33	144,265.33	120,155.33	124,265.33	109,265.33	94,821.33	67,412.33	66,560.13	1,441,391.00
19AO0000104547	PROMOCIÓN DE LOS SERVICIOS DE CAPACITACIÓN, CERTIFICACIÓN DE COMPETENCIAS LABORALES Y FOCALIZACIÓN DE BENEFICIARIOS - SEDE LIMA - CALLAO	070100 : MULTIDISTRITAL	4,286	466 : PERSONA ACREDITADA	10,440.00	10,440.00	81,400.00	87,400.00	62,400.00	102,400.00	62,600.00	10,640.00	10,440.00	10,440.00	10,440.00	11,640.00	470,680.00
19AO0000104548	PROMOCIÓN DE LOS SERVICIOS DE CAPACITACIÓN, CERTIFICACIÓN DE COMPETENCIAS LABORALES Y FOCALIZACIÓN DE BENEFICIARIOS - SEDE LORETO	160100 : MULTIDISTRITAL	513	466 : PERSONA ACREDITADA	2,610.00	2,610.00	2,930.00	9,790.00	8,610.00	9,790.00	6,230.00	5,610.00	2,610.00	2,610.00	2,610.00	2,910.00	58,920.00
19AO0000104549	PROMOCIÓN DE LOS SERVICIOS DE CAPACITACIÓN, CERTIFICACIÓN DE COMPETENCIAS LABORALES Y FOCALIZACIÓN DE BENEFICIARIOS - SEDE MADRE DE DIOS	170100 : MULTIDISTRITAL	324	466 : PERSONA ACREDITADA	0.00	0.00	0.00	3,000.00	6,000.00	3,000.00	3,000.00	0.00	0.00	0.00	0.00	0.00	15,000.00
19AO0000104550	PROMOCIÓN DE LOS SERVICIOS DE CAPACITACIÓN, CERTIFICACIÓN DE COMPETENCIAS LABORALES Y FOCALIZACIÓN DE BENEFICIARIOS - SEDE CERRO DE PASCO	190100 : MULTIDISTRITAL	324	466 : PERSONA ACREDITADA	0.00	0.00	0.00	6,000.00	6,000.00	3,000.00	0.00	0.00	0.00	0.00	0.00	0.00	15,000.00
19AO0000104551	PROMOCIÓN DE LOS SERVICIOS DE CAPACITACIÓN, CERTIFICACIÓN DE COMPETENCIAS LABORALES Y FOCALIZACIÓN DE BENEFICIARIOS - SEDE PIURA	200100 : MULTIDISTRITAL	472	466 : PERSONA ACREDITADA	2,610.00	2,610.00	2,610.00	13,430.00	19,610.00	17,790.00	2,910.00	2,610.00	2,610.00	2,610.00	2,610.00	2,910.00	74,920.00
19AO0000104552	PROMOCIÓN DE LOS SERVICIOS DE CAPACITACIÓN, CERTIFICACIÓN DE COMPETENCIAS LABORALES Y	210100 : MULTIDISTRITAL	513	466 : PERSONA ACREDITADA	2,610.00	2,610.00	2,610.00	13,430.00	19,610.00	17,790.00	2,910.00	2,610.00	2,610.00	2,610.00	2,610.00	2,910.00	74,920.00

	FOCALIZACIÓN DE BENEFICIARIOS - SEDE PUNO																	
19AO0000104553	PROMOCIÓN DE LOS SERVICIOS DE CAPACITACIÓN, CERTIFICACIÓN DE COMPETENCIAS LABORALES Y FOCALIZACIÓN DE BENEFICIARIOS - SEDE SAN MARTÍN	220100 : MULTIDISTRITAL	324	466 : PERSONA ACREDITADA	0.00	0.00	0.00	3,000.00	6,000.00	3,000.00	3,000.00	0.00	0.00	0.00	0.00	0.00	15,000.00
19AO0000104554	PROMOCIÓN DE LOS SERVICIOS DE CAPACITACIÓN, CERTIFICACIÓN DE COMPETENCIAS LABORALES Y FOCALIZACIÓN DE BENEFICIARIOS - SEDE UCAYALI	250100 : MULTIDISTRITAL	324	466 : PERSONA ACREDITADA	0.00	0.00	0.00	3,000.00	6,000.00	3,000.00	3,000.00	0.00	0.00	0.00	0.00	0.00	15,000.00
19AO0000104555	PROMOCIÓN DE LOS SERVICIOS DE CAPACITACIÓN, CERTIFICACIÓN DE COMPETENCIAS LABORALES Y FOCALIZACIÓN DE BENEFICIARIOS - SEDE AMAZONAS	010000 : MULTIDISTRITAL	168	466 : PERSONA ACREDITADA	0.00	0.00	0.00	3,000.00	3,000.00	3,000.00	3,000.00	3,000.00	0.00	0.00	0.00	0.00	15,000.00
19AO0000104556	PROMOCIÓN DE LOS SERVICIOS DE CAPACITACIÓN, CERTIFICACIÓN DE COMPETENCIAS LABORALES Y FOCALIZACIÓN DE BENEFICIARIOS - SEDE APURÍMAC	030100 : MULTIDISTRITAL	168	466 : PERSONA ACREDITADA	0.00	0.00	0.00	6,000.00	3,000.00	3,000.00	3,000.00	0.00	0.00	0.00	0.00	0.00	15,000.00
19AO0000104557	PROMOCIÓN DE LOS SERVICIOS DE CAPACITACIÓN, CERTIFICACIÓN DE COMPETENCIAS LABORALES Y FOCALIZACIÓN DE BENEFICIARIOS - SEDE AYACUCHO	050100 : MULTIDISTRITAL	168	466 : PERSONA ACREDITADA	0.00	0.00	0.00	3,000.00	3,000.00	3,000.00	3,000.00	3,000.00	0.00	0.00	0.00	0.00	15,000.00
19AO0000104558	PROMOCIÓN DE LOS SERVICIOS DE CAPACITACIÓN, CERTIFICACIÓN DE COMPETENCIAS LABORALES Y FOCALIZACIÓN DE BENEFICIARIOS - SEDE HUÁNUCO	100100 : MULTIDISTRITAL	168	466 : PERSONA ACREDITADA	0.00	0.00	0.00	3,000.00	3,000.00	3,000.00	3,000.00	3,000.00	0.00	0.00	0.00	0.00	15,000.00
19AO0000104559	PROMOCIÓN DE LOS SERVICIOS DE CAPACITACIÓN, CERTIFICACIÓN DE COMPETENCIAS LABORALES Y FOCALIZACIÓN DE BENEFICIARIOS - SEDE MOQUEGUA	180000 : MULTIDISTRITAL	168	466 : PERSONA ACREDITADA	0.00	0.00	0.00	6,000.00	3,000.00	3,000.00	3,000.00	0.00	0.00	0.00	0.00	0.00	15,000.00
19AO0000104560	PROMOCIÓN DE LOS SERVICIOS DE CAPACITACIÓN, CERTIFICACIÓN DE COMPETENCIAS LABORALES Y FOCALIZACIÓN DE BENEFICIARIOS - SEDE TACNA	230000 : MULTIDISTRITAL	168	466 : PERSONA ACREDITADA	0.00	0.00	0.00	3,000.00	3,000.00	3,000.00	3,000.00	3,000.00	0.00	0.00	0.00	0.00	15,000.00
19AO0000104561	PROMOCIÓN DE LOS SERVICIOS DE CAPACITACIÓN, CERTIFICACIÓN DE COMPETENCIAS LABORALES Y FOCALIZACIÓN DE BENEFICIARIOS - SEDE TUMBES	240000 : MULTIDISTRITAL	168	466 : PERSONA ACREDITADA	0.00	0.00	0.00	3,000.00	6,000.00	3,000.00	3,000.00	0.00	0.00	0.00	0.00	0.00	15,000.00
19AO0000104625	CAPACITACIÓN EN COMPETENCIAS BÁSICAS, TRANSVERSALES Y TÉCNICAS BÁSICAS PARA EL EMPLEO PARA EL GRUPO DE EDAD DE 15 A 29 AÑOS - SEDE AMAZONAS	010100 : MULTIDISTRITAL	105	087 : PERSONA ATENDIDA	20,424.48	19,443.86	25,235.09	209,626.14	54,335.56	46,952.87	19,954.32	23,242.13	20,196.12	21,929.02	19,551.32	22,959.09	503,850.00
19AO0000104627	CAPACITACIÓN EN COMPETENCIAS BÁSICAS, TRANSVERSALES Y TÉCNICAS BÁSICAS PARA EL EMPLEO PARA EL GRUPO DE EDAD DE 15 A 29 AÑOS - SEDE ANCASH	020100 : MULTIDISTRITAL	368	087 : PERSONA ATENDIDA	27,627.06	27,469.12	29,710.17	225,006.52	65,862.81	32,693.58	36,269.30	31,964.59	29,764.85	29,048.61	26,788.73	32,265.66	594,471.00
19AO0000104629	CAPACITACIÓN EN COMPETENCIAS BÁSICAS, TRANSVERSALES Y TÉCNICAS BÁSICAS PARA EL EMPLEO PARA EL GRUPO DE EDAD DE 15 A 29 AÑOS - SEDE AREQUIPA	040100 : MULTIDISTRITAL	368	087 : PERSONA ATENDIDA	23,943.87	22,901.02	240,875.52	480,484.51	41,438.96	32,753.26	34,961.28	24,675.21	23,672.47	24,645.13	22,490.44	24,115.33	996,957.00
19AO0000104630	CAPACITACIÓN EN COMPETENCIAS BÁSICAS, TRANSVERSALES Y TÉCNICAS BÁSICAS PARA EL EMPLEO PARA EL GRUPO DE EDAD DE 15 A 29 AÑOS - SEDE AYACUCHO	050100 : MULTIDISTRITAL	105	087 : PERSONA ATENDIDA	18,445.47	17,917.28	18,307.94	100,534.78	73,484.94	46,963.26	59,215.10	20,294.06	19,110.22	17,498.38	19,055.58	17,216.99	428,044.00
19AO0000104632	CAPACITACIÓN EN COMPETENCIAS BÁSICAS, TRANSVERSALES Y TÉCNICAS BÁSICAS PARA EL EMPLEO PARA EL GRUPO DE EDAD DE 15 A 29 AÑOS - SEDE CAJAMARCA	060100 : MULTIDISTRITAL	218	087 : PERSONA ATENDIDA	22,782.51	20,569.92	272,596.93	43,137.30	81,404.67	22,116.36	63,204.21	20,962.47	23,068.02	20,022.71	22,128.26	28,149.64	640,143.00
19AO0000104634	CAPACITACIÓN EN COMPETENCIAS BÁSICAS, TRANSVERSALES Y	080100 : MULTIDISTRITAL	218	087 : PERSONA	23,444.26	21,481.41	154,849.11	507,913.70	75,651.62	22,837.18	59,868.00	21,623.06	23,646.60	21,016.00	22,837.18	31,234.88	986,403.00

	TÉCNICAS BÁSICAS PARA EL EMPLEO PARA EL GRUPO DE EDAD DE 15 A 29 AÑOS - SEDE CUSCO			ATENDIDA														
19AO0000104635	CAPACITACIÓN EN COMPETENCIAS BÁSICAS, TRANSVERSALES Y TÉCNICAS BÁSICAS PARA EL EMPLEO PARA EL GRUPO DE EDAD DE 15 A 29 AÑOS - SEDE HUÁNUCO	100100 : MULTIDISTRITAL	105	087 : PERSONA ATENDIDA	13,742.59	12,421.90	11,529.04	125,647.42	69,211.37	13,668.18	54,404.81	13,203.15	14,226.22	11,994.07	13,668.18	18,627.07	372,344.00
19AO0000104637	CAPACITACIÓN EN COMPETENCIAS BÁSICAS, TRANSVERSALES Y TÉCNICAS BÁSICAS PARA EL EMPLEO PARA EL GRUPO DE EDAD DE 15 A 29 AÑOS - SEDE ICA	110100 : MULTIDISTRITAL	318	087 : PERSONA ATENDIDA	19,039.30	16,412.60	15,892.00	306,317.03	24,268.45	19,514.22	20,753.51	17,252.06	19,374.40	15,952.25	18,330.49	25,075.69	518,182.00
19AO0000104639	CAPACITACIÓN EN COMPETENCIAS BÁSICAS, TRANSVERSALES Y TÉCNICAS BÁSICAS PARA EL EMPLEO PARA EL GRUPO DE EDAD DE 15 A 29 AÑOS - SEDE JUNÍN	120100 : MULTIDISTRITAL	218	087 : PERSONA ATENDIDA	16,765.84	16,098.00	15,803.20	306,631.59	64,922.05	16,694.29	51,040.47	14,547.65	17,839.16	14,547.65	16,694.29	21,558.81	573,143.00
19AO0000104641	CAPACITACIÓN EN COMPETENCIAS BÁSICAS, TRANSVERSALES Y TÉCNICAS BÁSICAS PARA EL EMPLEO PARA EL GRUPO DE EDAD DE 15 A 29 AÑOS - SEDE LA LIBERTAD	130100 : MULTIDISTRITAL	348	087 : PERSONA ATENDIDA	26,548.63	23,564.95	223,230.77	537,326.44	36,600.33	24,865.05	47,825.38	24,865.05	23,883.84	23,393.23	24,865.05	23,901.28	1,040,870.00
19AO0000104643	CAPACITACIÓN EN COMPETENCIAS BÁSICAS, TRANSVERSALES Y TÉCNICAS BÁSICAS PARA EL EMPLEO PARA EL GRUPO DE EDAD DE 15 A 29 AÑOS - SEDE LAMBAYEQUE	140100 : MULTIDISTRITAL	368	087 : PERSONA ATENDIDA	21,953.90	21,430.16	132,339.81	575,915.73	35,173.92	21,933.78	45,805.31	20,422.92	22,739.57	26,408.63	21,430.16	25,459.11	971,013.00
19AO0000104645	CAPACITACIÓN EN COMPETENCIAS BÁSICAS, TRANSVERSALES Y TÉCNICAS BÁSICAS PARA EL EMPLEO PARA EL GRUPO DE EDAD DE 15 A 29 AÑOS - SEDE LIMA - CALLAO	070100 : MULTIDISTRITAL	2,886	087 : PERSONA ATENDIDA	28,357.34	25,497.33	2,989,617.33	3,303,260.34	279,945.10	317,071.45	158,506.15	300,609.05	45,726.80	27,437.33	47,785.45	1,042,597.33	8,566,411.00
19AO0000104646	CAPACITACIÓN EN COMPETENCIAS BÁSICAS, TRANSVERSALES Y TÉCNICAS BÁSICAS PARA EL EMPLEO PARA EL GRUPO DE EDAD DE 15 A 29 AÑOS - SEDE LIMA UGC	150100 : MULTIDISTRITAL	1	087 : PERSONA ATENDIDA	161,187.40	163,537.40	234,988.94	206,901.90	288,997.42	192,897.42	172,057.42	176,857.42	172,057.42	168,429.42	172,057.42	162,597.42	2,272,567.00
19AO0000104648	CAPACITACIÓN EN COMPETENCIAS BÁSICAS, TRANSVERSALES Y TÉCNICAS BÁSICAS PARA EL EMPLEO PARA EL GRUPO DE EDAD DE 15 A 29 AÑOS - SEDE LORETO	160100 : MULTIDISTRITAL	348	087 : PERSONA ATENDIDA	15,623.23	13,688.41	323,406.97	267,955.99	59,122.08	96,548.48	60,901.70	19,130.05	20,036.99	23,805.83	19,665.15	22,798.12	942,683.00
19AO0000104649	CAPACITACIÓN EN COMPETENCIAS BÁSICAS, TRANSVERSALES Y TÉCNICAS BÁSICAS PARA EL EMPLEO PARA EL GRUPO DE EDAD DE 15 A 29 AÑOS - SEDE MADRE DE DIOS	170100 : MULTIDISTRITAL	218	087 : PERSONA ATENDIDA	19,269.32	17,460.17	17,376.38	132,750.45	75,524.27	19,840.63	60,727.35	17,022.17	19,688.28	17,022.17	18,736.10	22,666.71	438,084.00
19AO0000104650	CAPACITACIÓN EN COMPETENCIAS BÁSICAS, TRANSVERSALES Y TÉCNICAS BÁSICAS PARA EL EMPLEO PARA EL GRUPO DE EDAD DE 15 A 29 AÑOS - SEDE MOQUEGUA	180100 : MULTIDISTRITAL	105	087 : PERSONA ATENDIDA	12,350.37	11,865.96	12,136.74	105,452.27	67,111.53	32,195.19	51,538.87	14,670.96	15,006.38	13,703.44	15,206.84	13,705.45	364,944.00
19AO0000104651	CAPACITACIÓN EN COMPETENCIAS BÁSICAS, TRANSVERSALES Y TÉCNICAS BÁSICAS PARA EL EMPLEO PARA EL GRUPO DE EDAD DE 15 A 29 AÑOS - SEDE CERRO DE PASCO	190100 : MULTIDISTRITAL	218	087 : PERSONA ATENDIDA	14,821.54	12,562.47	17,291.22	204,415.82	26,184.91	14,285.49	21,200.58	14,285.49	14,859.83	13,731.25	14,055.76	12,849.64	380,544.00
19AO0000104653	CAPACITACIÓN EN COMPETENCIAS BÁSICAS, TRANSVERSALES Y TÉCNICAS BÁSICAS PARA EL EMPLEO PARA EL GRUPO DE EDAD DE 15 A 29 AÑOS - SEDE PIURA	200100 : MULTIDISTRITAL	318	087 : PERSONA ATENDIDA	22,695.65	21,395.67	466,090.67	197,280.67	63,506.81	22,135.67	62,070.09	20,335.67	22,935.67	24,570.09	22,135.67	30,435.67	975,588.00
19AO0000104655	CAPACITACIÓN EN COMPETENCIAS BÁSICAS, TRANSVERSALES Y TÉCNICAS BÁSICAS PARA EL EMPLEO PARA EL GRUPO DE EDAD DE 15 A 29 AÑOS - SEDE PUNO	210100 : MULTIDISTRITAL	348	087 : PERSONA ATENDIDA	17,458.17	16,187.58	14,662.88	731,842.98	35,441.83	16,910.84	17,731.83	15,151.56	17,692.73	15,151.56	30,985.01	25,023.03	954,240.00
19AO0000104657	CAPACITACIÓN EN COMPETENCIAS BÁSICAS, TRANSVERSALES Y TÉCNICAS BÁSICAS PARA EL EMPLEO PARA EL GRUPO DE EDAD DE 15 A 29 AÑOS - SEDE SAN MARTÍN	220100 : MULTIDISTRITAL	218	087 : PERSONA ATENDIDA	26,017.10	23,582.06	24,518.92	413,471.98	32,186.79	30,041.38	25,747.98	25,363.50	28,695.68	25,363.50	27,670.40	32,882.71	715,542.00
19AO0000104658	CAPACITACIÓN EN COMPETENCIAS	230100 :	105	087 :	20,369.67	20,045.35	19,364.11	178,059.14	77,485.83	20,522.27	19,091.50	20,045.35	21,304.42	18,805.35	20,522.27	19,028.74	454,644.00

	BASICAS, TRANSVERSALES Y TÉCNICAS BASICAS PARA EL EMPLEO PARA EL GRUPO DE EDAD DE 15 A 29 AÑOS - SEDE TACNA	MULTIDISTRITAL		PERSONA ATENDIDA													
19AO000104659	CAPACITACIÓN EN COMPETENCIAS BÁSICAS, TRANSVERSALES Y TÉCNICAS BÁSICAS PARA EL EMPLEO PARA EL GRUPO DE EDAD DE 15 A 29 AÑOS - SEDE TUMBES	240100 : MULTIDISTRITAL	105	087 : PERSONA ATENDIDA	17,465.89	16,687.17	16,358.60	131,727.25	74,102.75	17,389.91	58,699.50	15,680.55	17,959.70	15,680.55	17,389.91	15,762.22	414,904.00
19AO000104661	CAPACITACIÓN EN COMPETENCIAS BÁSICAS, TRANSVERSALES Y TÉCNICAS BÁSICAS PARA EL EMPLEO PARA EL GRUPO DE EDAD DE 15 A 29 AÑOS - SEDE UCAYALI	250100 : MULTIDISTRITAL	218	087 : PERSONA ATENDIDA	24,199.70	22,159.57	134,213.50	173,583.62	24,450.80	23,320.88	20,966.87	20,496.07	23,509.20	20,496.07	24,074.16	28,813.56	540,284.00
19AO000104663	CAPACITACIÓN EN COMPETENCIAS BÁSICAS, TRANSVERSALES Y TÉCNICAS BÁSICAS PARA EL EMPLEO PARA EL GRUPO DE EDAD DE 15 A 29 AÑOS - SEDE APURÍMAC	030100 : MULTIDISTRITAL	105	087 : PERSONA ATENDIDA	19,544.09	18,514.53	20,036.63	231,855.28	64,178.45	27,128.17	47,618.21	28,288.26	24,996.51	26,693.14	24,126.45	38,961.28	571,941.00
19AO000104870	GESTIÓN DE EXPEDIENTES PARA DETERMINACIÓN DE LA OFERTA LABORAL, FORMATIVA Y COMPETENCIAS A CERTIFICAR - SEDE ANCASH	020100 : MULTIDISTRITAL	2	051 : EXPEDIENTE	0.00	0.00	0.00	0.00	1,000.00	0.00	0.00	0.00	0.00	0.00	0.00	0.00	1,000.00
19AO000104871	GESTIÓN DE EXPEDIENTES PARA DETERMINACIÓN DE LA OFERTA LABORAL, FORMATIVA Y COMPETENCIAS A CERTIFICAR - SEDE AREQUIPA	040000 : MULTIDISTRITAL	2	051 : EXPEDIENTE	0.00	0.00	0.00	0.00	1,000.00	0.00	0.00	0.00	0.00	0.00	0.00	0.00	1,000.00
19AO000104872	GESTIÓN DE EXPEDIENTES PARA DETERMINACIÓN DE LA OFERTA LABORAL, FORMATIVA Y COMPETENCIAS A CERTIFICAR - SEDE CAJAMARCA	060100 : MULTIDISTRITAL	1	051 : EXPEDIENTE	0.00	0.00	0.00	0.00	1,000.00	0.00	0.00	0.00	0.00	0.00	0.00	0.00	1,000.00
19AO000104873	GESTIÓN DE EXPEDIENTES PARA DETERMINACIÓN DE LA OFERTA LABORAL, FORMATIVA Y COMPETENCIAS A CERTIFICAR - SEDE CUSCO	080100 : MULTIDISTRITAL	1	051 : EXPEDIENTE	0.00	0.00	0.00	0.00	1,000.00	0.00	0.00	0.00	0.00	0.00	0.00	0.00	1,000.00
19AO000104874	GESTIÓN DE EXPEDIENTES PARA DETERMINACIÓN DE LA OFERTA LABORAL, FORMATIVA Y COMPETENCIAS A CERTIFICAR- SEDE ICA	110100 : MULTIDISTRITAL	1	051 : EXPEDIENTE	0.00	0.00	0.00	0.00	1,000.00	0.00	0.00	0.00	0.00	0.00	0.00	0.00	1,000.00
19AO000104875	GESTIÓN DE EXPEDIENTES PARA DETERMINACIÓN DE LA OFERTA LABORAL, FORMATIVA Y COMPETENCIAS A CERTIFICAR - SEDE JUNÍN	120100 : MULTIDISTRITAL	1	051 : EXPEDIENTE	0.00	0.00	0.00	0.00	1,000.00	0.00	0.00	0.00	0.00	0.00	0.00	0.00	1,000.00
19AO000104876	GESTIÓN DE EXPEDIENTES PARA DETERMINACIÓN DE LA OFERTA LABORAL, FORMATIVA Y COMPETENCIAS A CERTIFICAR - SEDE LA LIBERTAD	130000 : MULTIDISTRITAL	2	051 : EXPEDIENTE	0.00	0.00	0.00	0.00	1,000.00	0.00	0.00	0.00	0.00	0.00	0.00	0.00	1,000.00
19AO000104877	GESTIÓN DE EXPEDIENTES PARA DETERMINACIÓN DE LA OFERTA LABORAL, FORMATIVA Y COMPETENCIAS A CERTIFICAR - SEDE LAMBAYEQUE	140000 : MULTIDISTRITAL	2	051 : EXPEDIENTE	0.00	0.00	0.00	0.00	1,000.00	0.00	0.00	0.00	0.00	0.00	0.00	0.00	1,000.00
19AO000104878	GESTIÓN DE EXPEDIENTES PARA DETERMINACIÓN DE LA OFERTA LABORAL, FORMATIVA Y COMPETENCIAS A CERTIFICAR - SEDE LIMA UGC	150000 : MULTIDISTRITAL	1	051 : EXPEDIENTE	68,935.70	69,895.67	69,895.67	239,895.67	99,895.67	89,895.67	69,895.67	104,895.67	69,895.67	69,895.67	69,895.67	69,575.60	1,092,468.00
19AO000104879	GESTIÓN DE EXPEDIENTES PARA DETERMINACIÓN DE LA OFERTA LABORAL, FORMATIVA Y COMPETENCIAS A CERTIFICAR - SEDE LIMA - CALLAO	070100 : MULTIDISTRITAL	6	051 : EXPEDIENTE	0.00	0.00	0.00	0.00	1,000.00	0.00	0.00	0.00	0.00	0.00	0.00	0.00	1,000.00
19AO000104880	GESTIÓN DE EXPEDIENTES PARA DETERMINACIÓN DE LA OFERTA LABORAL, FORMATIVA Y COMPETENCIAS A CERTIFICAR - SEDE LORETO	160000 : MULTIDISTRITAL	2	051 : EXPEDIENTE	0.00	0.00	0.00	0.00	1,000.00	0.00	0.00	0.00	0.00	0.00	0.00	0.00	1,000.00

19AO0000104881	GESTIÓN DE EXPEDIENTES PARA DETERMINACIÓN DE LA OFERTA LABORAL, FORMATIVA Y COMPETENCIAS A CERTIFICAR - SEDE MADRE DE DIOS	170000 : MULTIDISTRITAL	1	051 : EXPEDIENTE	0.00	0.00	0.00	0.00	1,000.00	0.00	0.00	0.00	0.00	0.00	0.00	0.00	1,000.00
19AO0000104882	GESTIÓN DE EXPEDIENTES PARA DETERMINACIÓN DE LA OFERTA LABORAL, FORMATIVA Y COMPETENCIAS A CERTIFICAR - SEDE CERRO DE PASCO	190000 : MULTIDISTRITAL	1	051 : EXPEDIENTE	0.00	0.00	0.00	0.00	1,000.00	0.00	0.00	0.00	0.00	0.00	0.00	0.00	1,000.00
19AO0000104883	GESTIÓN DE EXPEDIENTES PARA DETERMINACIÓN DE LA OFERTA LABORAL, FORMATIVA Y COMPETENCIAS A CERTIFICAR - SEDE PIURA	200100 : MULTIDISTRITAL	1	051 : EXPEDIENTE	0.00	0.00	0.00	0.00	1,000.00	0.00	0.00	0.00	0.00	0.00	0.00	0.00	1,000.00
19AO0000104884	GESTIÓN DE EXPEDIENTES PARA DETERMINACIÓN DE LA OFERTA LABORAL, FORMATIVA Y COMPETENCIAS A CERTIFICAR - SEDE PUNO	210100 : MULTIDISTRITAL	1	051 : EXPEDIENTE	0.00	0.00	0.00	0.00	1,000.00	0.00	0.00	0.00	0.00	0.00	0.00	0.00	1,000.00
19AO0000104885	GESTIÓN DE EXPEDIENTES PARA DETERMINACIÓN DE LA OFERTA LABORAL, FORMATIVA Y COMPETENCIAS A CERTIFICAR - SEDE SAN MARTÍN	220000 : MULTIDISTRITAL	1	051 : EXPEDIENTE	0.00	0.00	0.00	0.00	1,000.00	0.00	0.00	0.00	0.00	0.00	0.00	0.00	1,000.00
19AO0000104886	GESTIÓN DE EXPEDIENTES PARA DETERMINACIÓN DE LA OFERTA LABORAL, FORMATIVA Y COMPETENCIAS A CERTIFICAR - SEDE UCAYALI	250000 : MULTIDISTRITAL	1	051 : EXPEDIENTE	0.00	0.00	0.00	0.00	1,000.00	0.00	0.00	0.00	0.00	0.00	0.00	0.00	1,000.00
19AO0000104887	GESTIÓN DE EXPEDIENTES PARA DETERMINACIÓN DE LA OFERTA LABORAL, FORMATIVA Y COMPETENCIAS A CERTIFICAR - SEDE AMAZONAS	010000 : MULTIDISTRITAL	1	051 : EXPEDIENTE	0.00	0.00	0.00	0.00	1,000.00	0.00	0.00	0.00	0.00	0.00	0.00	0.00	1,000.00
19AO0000104888	GESTIÓN DE EXPEDIENTES PARA DETERMINACIÓN DE LA OFERTA LABORAL, FORMATIVA Y COMPETENCIAS A CERTIFICAR - SEDE APURÍMAC	030000 : MULTIDISTRITAL	1	051 : EXPEDIENTE	0.00	0.00	0.00	0.00	1,000.00	0.00	0.00	0.00	0.00	0.00	0.00	0.00	1,000.00
19AO0000104889	GESTIÓN DE EXPEDIENTES PARA DETERMINACIÓN DE LA OFERTA LABORAL, FORMATIVA Y COMPETENCIAS A CERTIFICAR - SEDE AYACUCHO	050000 : MULTIDISTRITAL	1	051 : EXPEDIENTE	0.00	0.00	0.00	0.00	1,000.00	0.00	0.00	0.00	0.00	0.00	0.00	0.00	1,000.00
19AO0000104890	GESTIÓN DE EXPEDIENTES PARA DETERMINACIÓN DE LA OFERTA LABORAL, FORMATIVA Y COMPETENCIAS A CERTIFICAR - SEDE HUÁNUCO	100000 : MULTIDISTRITAL	1	051 : EXPEDIENTE	0.00	0.00	0.00	0.00	1,000.00	0.00	0.00	0.00	0.00	0.00	0.00	0.00	1,000.00
19AO0000104891	GESTIÓN DE EXPEDIENTES PARA DETERMINACIÓN DE LA OFERTA LABORAL, FORMATIVA Y COMPETENCIAS A CERTIFICAR - SEDE MOQUEGUA	180000 : MULTIDISTRITAL	1	051 : EXPEDIENTE	0.00	0.00	0.00	0.00	1,000.00	0.00	0.00	0.00	0.00	0.00	0.00	0.00	1,000.00
19AO0000104892	GESTIÓN DE EXPEDIENTES PARA DETERMINACIÓN DE LA OFERTA LABORAL, FORMATIVA Y COMPETENCIAS A CERTIFICAR - SEDE TACNA	230000 : MULTIDISTRITAL	1	051 : EXPEDIENTE	0.00	0.00	0.00	0.00	1,000.00	0.00	0.00	0.00	0.00	0.00	0.00	0.00	1,000.00
19AO0000104893	GESTIÓN DE EXPEDIENTES PARA DETERMINACIÓN DE LA OFERTA LABORAL, FORMATIVA Y COMPETENCIAS A CERTIFICAR - SEDE TUMBES	240000 : MULTIDISTRITAL	1	051 : EXPEDIENTE	0.00	0.00	0.00	0.00	1,000.00	0.00	0.00	0.00	0.00	0.00	0.00	0.00	1,000.00
19AO0000104894	PROMOCIÓN DE LOS SERVICIOS DE CAPACITACIÓN, CERTIFICACIÓN DE COMPETENCIAS LABORALES Y FOCALIZACIÓN DE BENEFICIARIOS - SEDE ANCASH	020100 : MULTIDISTRITAL	546	466 : PERSONA ACREDITADA	0.00	0.00	0.00	3,000.00	6,000.00	3,000.00	3,000.00	0.00	0.00	0.00	0.00	0.00	15,000.00
19AO0000104895	PROMOCIÓN DE LOS SERVICIOS DE CAPACITACIÓN, CERTIFICACIÓN DE COMPETENCIAS LABORALES Y	040100 : MULTIDISTRITAL	546	466 : PERSONA ACREDITADA	2,610.00	2,610.00	2,610.00	17,790.00	16,610.00	9,790.00	5,910.00	5,930.00	2,610.00	2,930.00	2,610.00	2,910.00	74,920.00

	FOCALIZACIÓN DE BENEFICIARIOS - SEDE AREQUIPA																	
19AO000104896	PROMOCIÓN DE LOS SERVICIOS DE CAPACITACIÓN, CERTIFICACIÓN DE COMPETENCIAS LABORALES Y FOCALIZACIÓN DE BENEFICIARIOS - SEDE CAJAMARCA	060100 : MULTIDISTRITAL	324	466 : PERSONA ACREDITADA	0.00	0.00	0.00	14,000.00	14,000.00	6,000.00	3,000.00	3,000.00	0.00	0.00	0.00	0.00	40,000.00
19AO000104897	PROMOCIÓN DE LOS SERVICIOS DE CAPACITACIÓN, CERTIFICACIÓN DE COMPETENCIAS LABORALES Y FOCALIZACIÓN DE BENEFICIARIOS - SEDE CUSCO	080100 : MULTIDISTRITAL	324	466 : PERSONA ACREDITADA	2,610.00	2,610.00	2,610.00	10,110.00	5,610.00	8,610.00	7,410.00	8,610.00	2,610.00	2,610.00	2,610.00	2,910.00	58,920.00
19AO000104898	PROMOCIÓN DE LOS SERVICIOS DE CAPACITACIÓN, CERTIFICACIÓN DE COMPETENCIAS LABORALES Y FOCALIZACIÓN DE BENEFICIARIOS - SEDE ICA	110100 : MULTIDISTRITAL	472	466 : PERSONA ACREDITADA	0.00	0.00	0.00	6,000.00	3,000.00	3,000.00	3,000.00	0.00	0.00	0.00	0.00	0.00	15,000.00
19AO000104899	PROMOCIÓN DE LOS SERVICIOS DE CAPACITACIÓN, CERTIFICACIÓN DE COMPETENCIAS LABORALES Y FOCALIZACIÓN DE BENEFICIARIOS - SEDE JUNÍN	120100 : MULTIDISTRITAL	472	466 : PERSONA ACREDITADA	0.00	0.00	0.00	9,000.00	6,000.00	0.00	0.00	0.00	0.00	0.00	0.00	0.00	15,000.00
19AO000104900	PROMOCIÓN DE LOS SERVICIOS DE CAPACITACIÓN, CERTIFICACIÓN DE COMPETENCIAS LABORALES Y FOCALIZACIÓN DE BENEFICIARIOS - SEDE LA LIBERTAD	130100 : MULTIDISTRITAL	513	466 : PERSONA ACREDITADA	2,609.35	2,576.50	2,610.00	24,110.00	19,610.00	5,610.00	4,410.00	2,610.00	2,610.00	2,610.00	2,610.00	2,944.15	74,920.00
19AO000104901	PROMOCIÓN DE LOS SERVICIOS DE CAPACITACIÓN, CERTIFICACIÓN DE COMPETENCIAS LABORALES Y FOCALIZACIÓN DE BENEFICIARIOS - SEDE LAMBAYEQUE	140100 : MULTIDISTRITAL	546	466 : PERSONA ACREDITADA	2,609.35	2,609.35	2,609.35	21,110.00	19,610.00	8,610.00	4,410.00	2,610.00	2,610.00	2,610.00	2,610.00	2,911.95	74,920.00
19AO000104903	PROMOCIÓN DE LOS SERVICIOS DE CAPACITACIÓN, CERTIFICACIÓN DE COMPETENCIAS LABORALES Y FOCALIZACIÓN DE BENEFICIARIOS - SEDE LIMA UGC	150100 : MULTIDISTRITAL	1	466 : PERSONA ACREDITADA	63,022.77	88,062.73	118,468.73	263,046.33	182,045.33	144,265.33	120,155.33	124,265.33	109,265.33	94,821.33	67,412.33	66,560.13	1,441,391.00
19AO000104904	PROMOCIÓN DE LOS SERVICIOS DE CAPACITACIÓN, CERTIFICACIÓN DE COMPETENCIAS LABORALES Y FOCALIZACIÓN DE BENEFICIARIOS - SEDE LIMA - CALLAO	070100 : MULTIDISTRITAL	4,286	466 : PERSONA ACREDITADA	10,440.00	10,440.00	81,400.00	87,400.00	62,400.00	102,400.00	62,600.00	10,640.00	10,440.00	10,440.00	10,440.00	11,640.00	470,680.00
19AO000104905	PROMOCIÓN DE LOS SERVICIOS DE CAPACITACIÓN, CERTIFICACIÓN DE COMPETENCIAS LABORALES Y FOCALIZACIÓN DE BENEFICIARIOS - SEDE LORETO	160100 : MULTIDISTRITAL	513	466 : PERSONA ACREDITADA	2,610.00	2,610.00	2,930.00	9,790.00	8,610.00	9,790.00	6,230.00	5,610.00	2,610.00	2,610.00	2,610.00	2,910.00	58,920.00
19AO000104906	PROMOCIÓN DE LOS SERVICIOS DE CAPACITACIÓN, CERTIFICACIÓN DE COMPETENCIAS LABORALES Y FOCALIZACIÓN DE BENEFICIARIOS - SEDE MADRE DE DIOS	170100 : MULTIDISTRITAL	324	466 : PERSONA ACREDITADA	0.00	0.00	0.00	3,000.00	6,000.00	3,000.00	3,000.00	0.00	0.00	0.00	0.00	0.00	15,000.00
19AO000104907	PROMOCIÓN DE LOS SERVICIOS DE CAPACITACIÓN, CERTIFICACIÓN DE COMPETENCIAS LABORALES Y FOCALIZACIÓN DE BENEFICIARIOS - SEDE CERRO DE PASCO	190100 : MULTIDISTRITAL	324	466 : PERSONA ACREDITADA	0.00	0.00	0.00	6,000.00	6,000.00	3,000.00	0.00	0.00	0.00	0.00	0.00	0.00	15,000.00
19AO000104908	PROMOCIÓN DE LOS SERVICIOS DE CAPACITACIÓN, CERTIFICACIÓN DE COMPETENCIAS LABORALES Y FOCALIZACIÓN DE BENEFICIARIOS - SEDE PIURA	200100 : MULTIDISTRITAL	472	466 : PERSONA ACREDITADA	2,610.00	2,610.00	2,610.00	13,430.00	19,610.00	17,790.00	2,910.00	2,610.00	2,610.00	2,610.00	2,610.00	2,910.00	74,920.00
19AO000104909	PROMOCIÓN DE LOS SERVICIOS DE CAPACITACIÓN, CERTIFICACIÓN DE COMPETENCIAS LABORALES Y FOCALIZACIÓN DE BENEFICIARIOS - SEDE PUNO	210100 : MULTIDISTRITAL	513	466 : PERSONA ACREDITADA	2,610.00	2,610.00	2,610.00	13,430.00	19,610.00	17,790.00	2,910.00	2,610.00	2,610.00	2,610.00	2,610.00	2,910.00	74,920.00
19AO000104910	PROMOCIÓN DE LOS SERVICIOS DE CAPACITACIÓN, CERTIFICACIÓN DE COMPETENCIAS LABORALES Y FOCALIZACIÓN DE BENEFICIARIOS - SEDE SAN MARTÍN	220100 : MULTIDISTRITAL	324	466 : PERSONA ACREDITADA	0.00	0.00	0.00	3,000.00	6,000.00	3,000.00	3,000.00	0.00	0.00	0.00	0.00	0.00	15,000.00
19AO000104911	PROMOCIÓN DE LOS SERVICIOS DE CAPACITACIÓN, CERTIFICACIÓN DE	250100 : MULTIDISTRITAL	324	466 : PERSONA	0.00	0.00	0.00	3,000.00	6,000.00	3,000.00	3,000.00	0.00	0.00	0.00	0.00	0.00	15,000.00

	COMPETENCIAS LABORALES Y FOCALIZACIÓN DE BENEFICIARIOS - SEDE UCAYALI			ACREDITADA														
19AO0000104912	PROMOCIÓN DE LOS SERVICIOS DE CAPACITACIÓN, CERTIFICACIÓN DE COMPETENCIAS LABORALES Y FOCALIZACIÓN DE BENEFICIARIOS - SEDE AMAZONAS	010000 : MULTIDISTRITAL	168	466 : PERSONA ACREDITADA	0.00	0.00	0.00	3,000.00	3,000.00	3,000.00	3,000.00	3,000.00	0.00	0.00	0.00	0.00	15,000.00
19AO0000104913	PROMOCIÓN DE LOS SERVICIOS DE CAPACITACIÓN, CERTIFICACIÓN DE COMPETENCIAS LABORALES Y FOCALIZACIÓN DE BENEFICIARIOS - SEDE APURÍMAC	030100 : MULTIDISTRITAL	168	466 : PERSONA ACREDITADA	0.00	0.00	0.00	6,000.00	3,000.00	3,000.00	3,000.00	0.00	0.00	0.00	0.00	0.00	15,000.00
19AO0000104914	PROMOCIÓN DE LOS SERVICIOS DE CAPACITACIÓN, CERTIFICACIÓN DE COMPETENCIAS LABORALES Y FOCALIZACIÓN DE BENEFICIARIOS - SEDE AYACUCHO	050100 : MULTIDISTRITAL	168	466 : PERSONA ACREDITADA	0.00	0.00	0.00	3,000.00	3,000.00	3,000.00	3,000.00	3,000.00	0.00	0.00	0.00	0.00	15,000.00
19AO0000104915	PROMOCIÓN DE LOS SERVICIOS DE CAPACITACIÓN, CERTIFICACIÓN DE COMPETENCIAS LABORALES Y FOCALIZACIÓN DE BENEFICIARIOS - SEDE HUÁNUCO	100100 : MULTIDISTRITAL	168	466 : PERSONA ACREDITADA	0.00	0.00	0.00	3,000.00	3,000.00	3,000.00	3,000.00	3,000.00	0.00	0.00	0.00	0.00	15,000.00
19AO0000104916	PROMOCIÓN DE LOS SERVICIOS DE CAPACITACIÓN, CERTIFICACIÓN DE COMPETENCIAS LABORALES Y FOCALIZACIÓN DE BENEFICIARIOS - SEDE MOQUEGUA	180000 : MULTIDISTRITAL	168	466 : PERSONA ACREDITADA	0.00	0.00	0.00	6,000.00	3,000.00	3,000.00	3,000.00	0.00	0.00	0.00	0.00	0.00	15,000.00
19AO0000104917	PROMOCIÓN DE LOS SERVICIOS DE CAPACITACIÓN, CERTIFICACIÓN DE COMPETENCIAS LABORALES Y FOCALIZACIÓN DE BENEFICIARIOS - SEDE TACNA	230000 : MULTIDISTRITAL	168	466 : PERSONA ACREDITADA	0.00	0.00	0.00	3,000.00	3,000.00	3,000.00	3,000.00	3,000.00	0.00	0.00	0.00	0.00	15,000.00
19AO0000104918	PROMOCIÓN DE LOS SERVICIOS DE CAPACITACIÓN, CERTIFICACIÓN DE COMPETENCIAS LABORALES Y FOCALIZACIÓN DE BENEFICIARIOS - SEDE TUMBES	240000 : MULTIDISTRITAL	168	466 : PERSONA ACREDITADA	0.00	0.00	0.00	3,000.00	6,000.00	3,000.00	3,000.00	0.00	0.00	0.00	0.00	0.00	15,000.00
19AO0000104982	CAPACITACIÓN EN COMPETENCIAS BÁSICAS, TRANSVERSALES Y TÉCNICAS BÁSICAS PARA EL EMPLEO PARA EL GRUPO DE EDAD DE 15 A 29 AÑOS - SEDE AMAZONAS	010100 : MULTIDISTRITAL	105	087 : PERSONA ATENDIDA	20,424.48	19,443.86	25,235.09	209,626.14	54,335.56	46,952.87	19,954.32	23,242.13	20,196.12	21,929.02	19,551.32	22,959.09	503,850.00
19AO0000104984	CAPACITACIÓN EN COMPETENCIAS BÁSICAS, TRANSVERSALES Y TÉCNICAS BÁSICAS PARA EL EMPLEO PARA EL GRUPO DE EDAD DE 15 A 29 AÑOS - SEDE ANCASH	020100 : MULTIDISTRITAL	368	087 : PERSONA ATENDIDA	27,627.06	27,469.12	29,710.17	225,006.52	65,862.81	32,693.58	36,269.30	31,964.59	29,764.85	29,048.61	26,788.73	32,265.66	594,471.00
19AO0000104986	CAPACITACIÓN EN COMPETENCIAS BÁSICAS, TRANSVERSALES Y TÉCNICAS BÁSICAS PARA EL EMPLEO PARA EL GRUPO DE EDAD DE 15 A 29 AÑOS - SEDE AREQUIPA	040100 : MULTIDISTRITAL	368	087 : PERSONA ATENDIDA	23,943.87	22,901.02	240,875.52	480,484.51	41,438.96	32,753.26	34,961.28	24,675.21	23,672.47	24,645.13	22,490.44	24,115.33	996,957.00
19AO0000104987	CAPACITACIÓN EN COMPETENCIAS BÁSICAS, TRANSVERSALES Y TÉCNICAS BÁSICAS PARA EL EMPLEO PARA EL GRUPO DE EDAD DE 15 A 29 AÑOS - SEDE AYACUCHO	050100 : MULTIDISTRITAL	105	087 : PERSONA ATENDIDA	18,445.47	17,917.28	18,307.94	100,534.78	73,484.94	46,963.26	59,215.10	20,294.06	19,110.22	17,498.38	19,055.58	17,216.99	428,044.00
19AO0000104989	CAPACITACIÓN EN COMPETENCIAS BÁSICAS, TRANSVERSALES Y TÉCNICAS BÁSICAS PARA EL EMPLEO PARA EL GRUPO DE EDAD DE 15 A 29 AÑOS - SEDE CAJAMARCA	060100 : MULTIDISTRITAL	218	087 : PERSONA ATENDIDA	22,782.51	20,569.92	272,596.93	43,137.30	81,404.67	22,116.36	63,204.21	20,962.47	23,068.02	20,022.71	22,128.26	28,149.64	640,143.00
19AO0000104991	CAPACITACIÓN EN COMPETENCIAS BÁSICAS, TRANSVERSALES Y TÉCNICAS BÁSICAS PARA EL EMPLEO PARA EL GRUPO DE EDAD DE 15 A 29 AÑOS - SEDE CUSCO	080100 : MULTIDISTRITAL	218	087 : PERSONA ATENDIDA	23,444.26	21,481.41	154,849.11	507,913.70	75,651.62	22,837.18	59,868.00	21,623.06	23,646.60	21,016.00	22,837.18	31,234.88	986,403.00
19AO0000104992	CAPACITACIÓN EN COMPETENCIAS BÁSICAS, TRANSVERSALES Y TÉCNICAS BÁSICAS PARA EL EMPLEO PARA EL GRUPO DE EDAD DE 15 A 29 AÑOS - SEDE HUÁNUCO	100100 : MULTIDISTRITAL	105	087 : PERSONA ATENDIDA	13,742.59	12,421.90	11,529.04	125,647.42	69,211.37	13,668.18	54,404.81	13,203.15	14,226.22	11,994.07	13,668.18	18,627.07	372,344.00
19AO0000104994	CAPACITACIÓN EN COMPETENCIAS	110100 :	318	087 :	19,039.30	16,412.60	15,892.00	306,317.03	24,268.45	19,514.22	20,753.51	17,252.06	19,374.40	15,952.25	18,330.49	25,075.69	518,182.00

	BÁSICAS, TRANSVERSALES Y TÉCNICAS BÁSICAS PARA EL EMPLEO PARA EL GRUPO DE EDAD DE 15 A 29 AÑOS - SEDE ICA	MULTIDISTRITAL		PERSONA ATENDIDA													
19AO000104996	CAPACITACIÓN EN COMPETENCIAS BÁSICAS, TRANSVERSALES Y TÉCNICAS BÁSICAS PARA EL EMPLEO PARA EL GRUPO DE EDAD DE 15 A 29 AÑOS - SEDE JUNÍN	120100 : MULTIDISTRITAL	218	087 : PERSONA ATENDIDA	16,765.84	16,098.00	15,803.20	306,631.59	64,922.05	16,694.29	51,040.47	14,547.65	17,839.16	14,547.65	16,694.29	21,558.81	573,143.00
19AO000104998	CAPACITACIÓN EN COMPETENCIAS BÁSICAS, TRANSVERSALES Y TÉCNICAS BÁSICAS PARA EL EMPLEO PARA EL GRUPO DE EDAD DE 15 A 29 AÑOS - SEDE LA LIBERTAD	130100 : MULTIDISTRITAL	348	087 : PERSONA ATENDIDA	26,548.63	23,564.95	223,230.77	537,326.44	36,600.33	24,865.05	47,825.38	24,865.05	23,883.84	23,393.23	24,865.05	23,901.28	1,040,870.00
19AO000105000	CAPACITACIÓN EN COMPETENCIAS BÁSICAS, TRANSVERSALES Y TÉCNICAS BÁSICAS PARA EL EMPLEO PARA EL GRUPO DE EDAD DE 15 A 29 AÑOS - SEDE LAMBAYEQUE	140100 : MULTIDISTRITAL	368	087 : PERSONA ATENDIDA	21,953.90	21,430.16	132,339.81	575,915.73	35,173.92	21,933.78	45,805.31	20,422.92	22,739.57	26,408.63	21,430.16	25,459.11	971,013.00
19AO000105002	CAPACITACIÓN EN COMPETENCIAS BÁSICAS, TRANSVERSALES Y TÉCNICAS BÁSICAS PARA EL EMPLEO PARA EL GRUPO DE EDAD DE 15 A 29 AÑOS - SEDE LIMA - CALLAO	070100 : MULTIDISTRITAL	2,886	087 : PERSONA ATENDIDA	28,357.34	25,497.33	2,989,617.33	3,303,260.34	279,945.10	317,071.45	158,506.15	300,609.05	45,726.80	27,437.33	47,785.45	1,042,597.33	8,566,411.00
19AO000105003	CAPACITACIÓN EN COMPETENCIAS BÁSICAS, TRANSVERSALES Y TÉCNICAS BÁSICAS PARA EL EMPLEO PARA EL GRUPO DE EDAD DE 15 A 29 AÑOS - SEDE LIMA UGC	150100 : MULTIDISTRITAL	1	087 : PERSONA ATENDIDA	161,187.40	163,537.40	234,988.94	206,901.90	288,997.42	192,897.42	172,057.42	176,857.42	172,057.42	168,429.42	172,057.42	162,597.42	2,272,567.00
19AO000105005	CAPACITACIÓN EN COMPETENCIAS BÁSICAS, TRANSVERSALES Y TÉCNICAS BÁSICAS PARA EL EMPLEO PARA EL GRUPO DE EDAD DE 15 A 29 AÑOS - SEDE LORETO	160100 : MULTIDISTRITAL	348	087 : PERSONA ATENDIDA	15,623.23	13,688.41	323,406.97	267,955.99	59,122.08	96,548.48	60,901.70	19,130.05	20,036.99	23,805.83	19,665.15	22,798.12	942,683.00
19AO000105006	CAPACITACIÓN EN COMPETENCIAS BÁSICAS, TRANSVERSALES Y TÉCNICAS BÁSICAS PARA EL EMPLEO PARA EL GRUPO DE EDAD DE 15 A 29 AÑOS - SEDE MADRE DE DIOS	170100 : MULTIDISTRITAL	218	087 : PERSONA ATENDIDA	19,269.32	17,460.17	17,376.38	132,750.45	75,524.27	19,840.63	60,727.35	17,022.17	19,688.28	17,022.17	18,736.10	22,666.71	438,084.00
19AO000105007	CAPACITACIÓN EN COMPETENCIAS BÁSICAS, TRANSVERSALES Y TÉCNICAS BÁSICAS PARA EL EMPLEO PARA EL GRUPO DE EDAD DE 15 A 29 AÑOS - SEDE MOQUEGUA	180100 : MULTIDISTRITAL	105	087 : PERSONA ATENDIDA	12,350.37	11,865.96	12,136.74	105,452.27	67,111.53	32,195.19	51,538.87	14,670.96	15,006.38	13,703.44	15,206.84	13,705.45	364,944.00
19AO000105008	CAPACITACIÓN EN COMPETENCIAS BÁSICAS, TRANSVERSALES Y TÉCNICAS BÁSICAS PARA EL EMPLEO PARA EL GRUPO DE EDAD DE 15 A 29 AÑOS - SEDE CERRO DE PASCO	190100 : MULTIDISTRITAL	218	087 : PERSONA ATENDIDA	14,821.54	12,562.47	17,291.22	204,415.82	26,184.91	14,285.49	21,200.58	14,285.49	14,859.83	13,731.25	14,055.76	12,849.64	380,544.00
19AO000105010	CAPACITACIÓN EN COMPETENCIAS BÁSICAS, TRANSVERSALES Y TÉCNICAS BÁSICAS PARA EL EMPLEO PARA EL GRUPO DE EDAD DE 15 A 29 AÑOS - SEDE PIURA	200100 : MULTIDISTRITAL	318	087 : PERSONA ATENDIDA	22,695.65	21,395.67	466,090.67	197,280.67	63,506.81	22,135.67	62,070.09	20,335.67	22,935.67	24,570.09	22,135.67	30,435.67	975,588.00
19AO000105012	CAPACITACIÓN EN COMPETENCIAS BÁSICAS, TRANSVERSALES Y TÉCNICAS BÁSICAS PARA EL EMPLEO PARA EL GRUPO DE EDAD DE 15 A 29 AÑOS - SEDE PUNO	210100 : MULTIDISTRITAL	348	087 : PERSONA ATENDIDA	17,458.17	16,187.58	14,662.88	731,842.98	35,441.83	16,910.84	17,731.83	15,151.56	17,692.73	15,151.56	30,985.01	25,023.03	954,240.00
19AO000105014	CAPACITACIÓN EN COMPETENCIAS BÁSICAS, TRANSVERSALES Y TÉCNICAS BÁSICAS PARA EL EMPLEO PARA EL GRUPO DE EDAD DE 15 A 29 AÑOS - SEDE SAN MARTÍN	220100 : MULTIDISTRITAL	218	087 : PERSONA ATENDIDA	26,017.10	23,582.06	24,518.92	413,471.98	32,186.79	30,041.38	25,747.98	25,363.50	28,695.68	25,363.50	27,670.40	32,882.71	715,542.00
19AO000105015	CAPACITACIÓN EN COMPETENCIAS BÁSICAS, TRANSVERSALES Y TÉCNICAS BÁSICAS PARA EL EMPLEO PARA EL GRUPO DE EDAD DE 15 A 29 AÑOS - SEDE TACNA	230100 : MULTIDISTRITAL	105	087 : PERSONA ATENDIDA	20,369.67	20,045.35	19,364.11	178,059.14	77,485.83	20,522.27	19,091.50	20,045.35	21,304.42	18,805.35	20,522.27	19,028.74	454,644.00
19AO000105016	CAPACITACIÓN EN COMPETENCIAS BÁSICAS, TRANSVERSALES Y TÉCNICAS BÁSICAS PARA EL EMPLEO PARA EL GRUPO DE EDAD DE 15 A 29 AÑOS - SEDE TUMBES	240100 : MULTIDISTRITAL	105	087 : PERSONA ATENDIDA	17,465.89	16,687.17	16,358.60	131,727.25	74,102.75	17,389.91	58,699.50	15,680.55	17,959.70	15,680.55	17,389.91	15,762.22	414,904.00

19AO0000105018	CAPACITACIÓN EN COMPETENCIAS BÁSICAS, TRANSVERSALES Y TÉCNICAS BÁSICAS PARA EL EMPLEO PARA EL GRUPO DE EDAD DE 15 A 29 AÑOS - SEDE UCAYALI	250100 : MULTIDISTRITAL	218	087 : PERSONA ATENDIDA	24,199.70	22,159.57	134,213.50	173,583.62	24,450.80	23,320.88	20,966.87	20,496.07	23,509.20	20,496.07	24,074.16	28,813.56	540,284.00
19AO0000105020	CAPACITACIÓN EN COMPETENCIAS BÁSICAS, TRANSVERSALES Y TÉCNICAS BÁSICAS PARA EL EMPLEO PARA EL GRUPO DE EDAD DE 15 A 29 AÑOS - SEDE APURÍMAC	030100 : MULTIDISTRITAL	105	087 : PERSONA ATENDIDA	19,544.09	18,514.53	20,036.63	231,855.28	64,178.45	27,128.17	47,618.21	28,288.26	24,996.51	26,693.14	24,126.45	38,961.28	571,941.00
19AO0000105408	GESTIÓN DE EXPEDIENTES PARA DETERMINACIÓN DE LA OFERTA LABORAL, FORMATIVA Y COMPETENCIAS A CERTIFICAR - SEDE ANCASH	020100 : MULTIDISTRITAL	2	051 : EXPEDIENTE	0.00	0.00	0.00	0.00	1,000.00	0.00	0.00	0.00	0.00	0.00	0.00	0.00	1,000.00
19AO0000105409	GESTIÓN DE EXPEDIENTES PARA DETERMINACIÓN DE LA OFERTA LABORAL, FORMATIVA Y COMPETENCIAS A CERTIFICAR - SEDE AREQUIPA	040000 : MULTIDISTRITAL	2	051 : EXPEDIENTE	0.00	0.00	0.00	0.00	1,000.00	0.00	0.00	0.00	0.00	0.00	0.00	0.00	1,000.00
19AO0000105410	GESTIÓN DE EXPEDIENTES PARA DETERMINACIÓN DE LA OFERTA LABORAL, FORMATIVA Y COMPETENCIAS A CERTIFICAR - SEDE CAJAMARCA	060100 : MULTIDISTRITAL	1	051 : EXPEDIENTE	0.00	0.00	0.00	0.00	1,000.00	0.00	0.00	0.00	0.00	0.00	0.00	0.00	1,000.00
19AO0000105411	GESTIÓN DE EXPEDIENTES PARA DETERMINACIÓN DE LA OFERTA LABORAL, FORMATIVA Y COMPETENCIAS A CERTIFICAR - SEDE CUSCO	080100 : MULTIDISTRITAL	1	051 : EXPEDIENTE	0.00	0.00	0.00	0.00	1,000.00	0.00	0.00	0.00	0.00	0.00	0.00	0.00	1,000.00
19AO0000105412	GESTIÓN DE EXPEDIENTES PARA DETERMINACIÓN DE LA OFERTA LABORAL, FORMATIVA Y COMPETENCIAS A CERTIFICAR- SEDE ICA	110100 : MULTIDISTRITAL	1	051 : EXPEDIENTE	0.00	0.00	0.00	0.00	1,000.00	0.00	0.00	0.00	0.00	0.00	0.00	0.00	1,000.00
19AO0000105413	GESTIÓN DE EXPEDIENTES PARA DETERMINACIÓN DE LA OFERTA LABORAL, FORMATIVA Y COMPETENCIAS A CERTIFICAR - SEDE JUNÍN	120100 : MULTIDISTRITAL	1	051 : EXPEDIENTE	0.00	0.00	0.00	0.00	1,000.00	0.00	0.00	0.00	0.00	0.00	0.00	0.00	1,000.00
19AO0000105414	GESTIÓN DE EXPEDIENTES PARA DETERMINACIÓN DE LA OFERTA LABORAL, FORMATIVA Y COMPETENCIAS A CERTIFICAR - SEDE LA LIBERTAD	130000 : MULTIDISTRITAL	2	051 : EXPEDIENTE	0.00	0.00	0.00	0.00	1,000.00	0.00	0.00	0.00	0.00	0.00	0.00	0.00	1,000.00
19AO0000105415	GESTIÓN DE EXPEDIENTES PARA DETERMINACIÓN DE LA OFERTA LABORAL, FORMATIVA Y COMPETENCIAS A CERTIFICAR - SEDE LAMBAYEQUE	140000 : MULTIDISTRITAL	2	051 : EXPEDIENTE	0.00	0.00	0.00	0.00	1,000.00	0.00	0.00	0.00	0.00	0.00	0.00	0.00	1,000.00
19AO0000105416	GESTIÓN DE EXPEDIENTES PARA DETERMINACIÓN DE LA OFERTA LABORAL, FORMATIVA Y COMPETENCIAS A CERTIFICAR - SEDE LIMA UGC	150000 : MULTIDISTRITAL	1	051 : EXPEDIENTE	68,935.70	69,895.67	69,895.67	239,895.67	99,895.67	89,895.67	69,895.67	104,895.67	69,895.67	69,895.67	69,895.67	69,575.60	1,092,468.00
19AO0000105417	GESTIÓN DE EXPEDIENTES PARA DETERMINACIÓN DE LA OFERTA LABORAL, FORMATIVA Y COMPETENCIAS A CERTIFICAR - SEDE LIMA - CALLAO	070100 : MULTIDISTRITAL	6	051 : EXPEDIENTE	0.00	0.00	0.00	0.00	1,000.00	0.00	0.00	0.00	0.00	0.00	0.00	0.00	1,000.00
19AO0000105418	GESTIÓN DE EXPEDIENTES PARA DETERMINACIÓN DE LA OFERTA LABORAL, FORMATIVA Y COMPETENCIAS A CERTIFICAR - SEDE LORETO	160000 : MULTIDISTRITAL	2	051 : EXPEDIENTE	0.00	0.00	0.00	0.00	1,000.00	0.00	0.00	0.00	0.00	0.00	0.00	0.00	1,000.00
19AO0000105419	GESTIÓN DE EXPEDIENTES PARA DETERMINACIÓN DE LA OFERTA LABORAL, FORMATIVA Y COMPETENCIAS A CERTIFICAR - SEDE MADRE DE DIOS	170000 : MULTIDISTRITAL	1	051 : EXPEDIENTE	0.00	0.00	0.00	0.00	1,000.00	0.00	0.00	0.00	0.00	0.00	0.00	0.00	1,000.00
19AO0000105420	GESTIÓN DE EXPEDIENTES PARA DETERMINACIÓN DE LA OFERTA LABORAL, FORMATIVA Y	190000 : MULTIDISTRITAL	1	051 : EXPEDIENTE	0.00	0.00	0.00	0.00	1,000.00	0.00	0.00	0.00	0.00	0.00	0.00	0.00	1,000.00

	COMPETENCIAS A CERTIFICAR - SEDE CERRO DE PASCO																	
19AO0000105421	GESTIÓN DE EXPEDIENTES PARA DETERMINACIÓN DE LA OFERTA LABORAL, FORMATIVA Y COMPETENCIAS A CERTIFICAR - SEDE PIURA	200100 : MULTIDISTRITAL	1	051 : EXPEDIENTE	0.00	0.00	0.00	0.00	1,000.00	0.00	0.00	0.00	0.00	0.00	0.00	0.00	1,000.00
19AO0000105422	GESTIÓN DE EXPEDIENTES PARA DETERMINACIÓN DE LA OFERTA LABORAL, FORMATIVA Y COMPETENCIAS A CERTIFICAR - SEDE PUNO	210100 : MULTIDISTRITAL	1	051 : EXPEDIENTE	0.00	0.00	0.00	0.00	1,000.00	0.00	0.00	0.00	0.00	0.00	0.00	0.00	1,000.00
19AO0000105423	GESTIÓN DE EXPEDIENTES PARA DETERMINACIÓN DE LA OFERTA LABORAL, FORMATIVA Y COMPETENCIAS A CERTIFICAR - SEDE SAN MARTÍN	220000 : MULTIDISTRITAL	1	051 : EXPEDIENTE	0.00	0.00	0.00	0.00	1,000.00	0.00	0.00	0.00	0.00	0.00	0.00	0.00	1,000.00
19AO0000105424	GESTIÓN DE EXPEDIENTES PARA DETERMINACIÓN DE LA OFERTA LABORAL, FORMATIVA Y COMPETENCIAS A CERTIFICAR - SEDE UCAYALI	250000 : MULTIDISTRITAL	1	051 : EXPEDIENTE	0.00	0.00	0.00	0.00	1,000.00	0.00	0.00	0.00	0.00	0.00	0.00	0.00	1,000.00
19AO0000105425	GESTIÓN DE EXPEDIENTES PARA DETERMINACIÓN DE LA OFERTA LABORAL, FORMATIVA Y COMPETENCIAS A CERTIFICAR - SEDE AMAZONAS	010000 : MULTIDISTRITAL	1	051 : EXPEDIENTE	0.00	0.00	0.00	0.00	1,000.00	0.00	0.00	0.00	0.00	0.00	0.00	0.00	1,000.00
19AO0000105426	GESTIÓN DE EXPEDIENTES PARA DETERMINACIÓN DE LA OFERTA LABORAL, FORMATIVA Y COMPETENCIAS A CERTIFICAR - SEDE APURÍMAC	030000 : MULTIDISTRITAL	1	051 : EXPEDIENTE	0.00	0.00	0.00	0.00	1,000.00	0.00	0.00	0.00	0.00	0.00	0.00	0.00	1,000.00
19AO0000105427	GESTIÓN DE EXPEDIENTES PARA DETERMINACIÓN DE LA OFERTA LABORAL, FORMATIVA Y COMPETENCIAS A CERTIFICAR - SEDE AYACUCHO	050000 : MULTIDISTRITAL	1	051 : EXPEDIENTE	0.00	0.00	0.00	0.00	1,000.00	0.00	0.00	0.00	0.00	0.00	0.00	0.00	1,000.00
19AO0000105428	GESTIÓN DE EXPEDIENTES PARA DETERMINACIÓN DE LA OFERTA LABORAL, FORMATIVA Y COMPETENCIAS A CERTIFICAR - SEDE HUÁNUCO	100000 : MULTIDISTRITAL	1	051 : EXPEDIENTE	0.00	0.00	0.00	0.00	1,000.00	0.00	0.00	0.00	0.00	0.00	0.00	0.00	1,000.00
19AO0000105429	GESTIÓN DE EXPEDIENTES PARA DETERMINACIÓN DE LA OFERTA LABORAL, FORMATIVA Y COMPETENCIAS A CERTIFICAR - SEDE MOQUEGUA	180000 : MULTIDISTRITAL	1	051 : EXPEDIENTE	0.00	0.00	0.00	0.00	1,000.00	0.00	0.00	0.00	0.00	0.00	0.00	0.00	1,000.00
19AO0000105430	GESTIÓN DE EXPEDIENTES PARA DETERMINACIÓN DE LA OFERTA LABORAL, FORMATIVA Y COMPETENCIAS A CERTIFICAR - SEDE TACNA	230000 : MULTIDISTRITAL	1	051 : EXPEDIENTE	0.00	0.00	0.00	0.00	1,000.00	0.00	0.00	0.00	0.00	0.00	0.00	0.00	1,000.00
19AO0000105431	GESTIÓN DE EXPEDIENTES PARA DETERMINACIÓN DE LA OFERTA LABORAL, FORMATIVA Y COMPETENCIAS A CERTIFICAR - SEDE TUMBES	240000 : MULTIDISTRITAL	1	051 : EXPEDIENTE	0.00	0.00	0.00	0.00	1,000.00	0.00	0.00	0.00	0.00	0.00	0.00	0.00	1,000.00
19AO0000105432	PROMOCIÓN DE LOS SERVICIOS DE CAPACITACIÓN, CERTIFICACIÓN DE COMPETENCIAS LABORALES Y FOCALIZACIÓN DE BENEFICIARIOS - SEDE ANCASH	020100 : MULTIDISTRITAL	546	466 : PERSONA ACREDITADA	0.00	0.00	0.00	3,000.00	6,000.00	3,000.00	3,000.00	0.00	0.00	0.00	0.00	0.00	15,000.00
19AO0000105433	PROMOCIÓN DE LOS SERVICIOS DE CAPACITACIÓN, CERTIFICACIÓN DE COMPETENCIAS LABORALES Y FOCALIZACIÓN DE BENEFICIARIOS - SEDE AREQUIPA	040100 : MULTIDISTRITAL	546	466 : PERSONA ACREDITADA	2,610.00	2,610.00	2,610.00	17,790.00	16,610.00	9,790.00	5,910.00	5,930.00	2,610.00	2,930.00	2,610.00	2,910.00	74,920.00
19AO0000105434	PROMOCIÓN DE LOS SERVICIOS DE CAPACITACIÓN, CERTIFICACIÓN DE COMPETENCIAS LABORALES Y FOCALIZACIÓN DE BENEFICIARIOS - SEDE CAJAMARCA	060100 : MULTIDISTRITAL	324	466 : PERSONA ACREDITADA	0.00	0.00	0.00	14,000.00	14,000.00	6,000.00	3,000.00	3,000.00	0.00	0.00	0.00	0.00	40,000.00
19AO0000105435	PROMOCIÓN DE LOS SERVICIOS DE CAPACITACIÓN, CERTIFICACIÓN DE	080100 : MULTIDISTRITAL	324	466 : PERSONA	2,610.00	2,610.00	2,610.00	10,110.00	5,610.00	8,610.00	7,410.00	8,610.00	2,610.00	2,610.00	2,610.00	2,910.00	58,920.00

	COMPETENCIAS LABORALES Y FOCALIZACIÓN DE BENEFICIARIOS - SEDE CUSCO			ACREDITADA													
19AO000105436	PROMOCIÓN DE LOS SERVICIOS DE CAPACITACIÓN, CERTIFICACIÓN DE COMPETENCIAS LABORALES Y FOCALIZACIÓN DE BENEFICIARIOS - SEDE ICA	110100 : MULTIDISTRITAL	472	466 : PERSONA ACREDITADA	0.00	0.00	0.00	6,000.00	3,000.00	3,000.00	3,000.00	0.00	0.00	0.00	0.00	0.00	15,000.00
19AO000105437	PROMOCIÓN DE LOS SERVICIOS DE CAPACITACIÓN, CERTIFICACIÓN DE COMPETENCIAS LABORALES Y FOCALIZACIÓN DE BENEFICIARIOS - SEDE JUNÍN	120100 : MULTIDISTRITAL	472	466 : PERSONA ACREDITADA	0.00	0.00	0.00	9,000.00	6,000.00	0.00	0.00	0.00	0.00	0.00	0.00	0.00	15,000.00
19AO000105438	PROMOCIÓN DE LOS SERVICIOS DE CAPACITACIÓN, CERTIFICACIÓN DE COMPETENCIAS LABORALES Y FOCALIZACIÓN DE BENEFICIARIOS - SEDE LA LIBERTAD	130100 : MULTIDISTRITAL	513	466 : PERSONA ACREDITADA	2,609.35	2,576.50	2,610.00	24,110.00	19,610.00	5,610.00	4,410.00	2,610.00	2,610.00	2,610.00	2,610.00	2,944.15	74,920.00
19AO000105439	PROMOCIÓN DE LOS SERVICIOS DE CAPACITACIÓN, CERTIFICACIÓN DE COMPETENCIAS LABORALES Y FOCALIZACIÓN DE BENEFICIARIOS - SEDE LAMBAYEQUE	140100 : MULTIDISTRITAL	546	466 : PERSONA ACREDITADA	2,609.35	2,609.35	2,609.35	21,110.00	19,610.00	8,610.00	4,410.00	2,610.00	2,610.00	2,610.00	2,610.00	2,911.95	74,920.00
19AO000105441	PROMOCIÓN DE LOS SERVICIOS DE CAPACITACIÓN, CERTIFICACIÓN DE COMPETENCIAS LABORALES Y FOCALIZACIÓN DE BENEFICIARIOS - SEDE LIMA UGC	150100 : MULTIDISTRITAL	1	466 : PERSONA ACREDITADA	63,022.77	88,062.73	118,468.73	263,046.33	182,045.33	144,265.33	120,155.33	124,265.33	109,265.33	94,821.33	67,412.33	66,560.13	1,441,391.00
19AO000105442	PROMOCIÓN DE LOS SERVICIOS DE CAPACITACIÓN, CERTIFICACIÓN DE COMPETENCIAS LABORALES Y FOCALIZACIÓN DE BENEFICIARIOS - SEDE LIMA - CALLAO	070100 : MULTIDISTRITAL	4,286	466 : PERSONA ACREDITADA	10,440.00	10,440.00	81,400.00	87,400.00	62,400.00	102,400.00	62,600.00	10,640.00	10,440.00	10,440.00	10,440.00	11,640.00	470,680.00
19AO000105443	PROMOCIÓN DE LOS SERVICIOS DE CAPACITACIÓN, CERTIFICACIÓN DE COMPETENCIAS LABORALES Y FOCALIZACIÓN DE BENEFICIARIOS - SEDE LORETO	160100 : MULTIDISTRITAL	513	466 : PERSONA ACREDITADA	2,610.00	2,610.00	2,930.00	9,790.00	8,610.00	9,790.00	6,230.00	5,610.00	2,610.00	2,610.00	2,610.00	2,910.00	58,920.00
19AO000105444	PROMOCIÓN DE LOS SERVICIOS DE CAPACITACIÓN, CERTIFICACIÓN DE COMPETENCIAS LABORALES Y FOCALIZACIÓN DE BENEFICIARIOS - SEDE MADRE DE DIOS	170100 : MULTIDISTRITAL	324	466 : PERSONA ACREDITADA	0.00	0.00	0.00	3,000.00	6,000.00	3,000.00	3,000.00	0.00	0.00	0.00	0.00	0.00	15,000.00
19AO000105445	PROMOCIÓN DE LOS SERVICIOS DE CAPACITACIÓN, CERTIFICACIÓN DE COMPETENCIAS LABORALES Y FOCALIZACIÓN DE BENEFICIARIOS - SEDE CERRO DE PASCO	190100 : MULTIDISTRITAL	324	466 : PERSONA ACREDITADA	0.00	0.00	0.00	6,000.00	6,000.00	3,000.00	0.00	0.00	0.00	0.00	0.00	0.00	15,000.00
19AO000105446	PROMOCIÓN DE LOS SERVICIOS DE CAPACITACIÓN, CERTIFICACIÓN DE COMPETENCIAS LABORALES Y FOCALIZACIÓN DE BENEFICIARIOS - SEDE PIURA	200100 : MULTIDISTRITAL	472	466 : PERSONA ACREDITADA	2,610.00	2,610.00	2,610.00	13,430.00	19,610.00	17,790.00	2,910.00	2,610.00	2,610.00	2,610.00	2,610.00	2,910.00	74,920.00
19AO000105447	PROMOCIÓN DE LOS SERVICIOS DE CAPACITACIÓN, CERTIFICACIÓN DE COMPETENCIAS LABORALES Y FOCALIZACIÓN DE BENEFICIARIOS - SEDE PUNO	210100 : MULTIDISTRITAL	513	466 : PERSONA ACREDITADA	2,610.00	2,610.00	2,610.00	13,430.00	19,610.00	17,790.00	2,910.00	2,610.00	2,610.00	2,610.00	2,610.00	2,910.00	74,920.00
19AO000105448	PROMOCIÓN DE LOS SERVICIOS DE CAPACITACIÓN, CERTIFICACIÓN DE COMPETENCIAS LABORALES Y FOCALIZACIÓN DE BENEFICIARIOS - SEDE SAN MARTÍN	220100 : MULTIDISTRITAL	324	466 : PERSONA ACREDITADA	0.00	0.00	0.00	3,000.00	6,000.00	3,000.00	3,000.00	0.00	0.00	0.00	0.00	0.00	15,000.00
19AO000105449	PROMOCIÓN DE LOS SERVICIOS DE CAPACITACIÓN, CERTIFICACIÓN DE COMPETENCIAS LABORALES Y FOCALIZACIÓN DE BENEFICIARIOS - SEDE UCAYALI	250100 : MULTIDISTRITAL	324	466 : PERSONA ACREDITADA	0.00	0.00	0.00	3,000.00	6,000.00	3,000.00	3,000.00	0.00	0.00	0.00	0.00	0.00	15,000.00
19AO000105450	PROMOCIÓN DE LOS SERVICIOS DE CAPACITACIÓN, CERTIFICACIÓN DE COMPETENCIAS LABORALES Y FOCALIZACIÓN DE BENEFICIARIOS - SEDE AMAZONAS	010000 : MULTIDISTRITAL	168	466 : PERSONA ACREDITADA	0.00	0.00	0.00	3,000.00	3,000.00	3,000.00	3,000.00	3,000.00	0.00	0.00	0.00	0.00	15,000.00
19AO000105451	PROMOCIÓN DE LOS SERVICIOS DE	030100 :	168	466 :	0.00	0.00	0.00	6,000.00	3,000.00	3,000.00	3,000.00	0.00	0.00	0.00	0.00	0.00	15,000.00

	CAPACITACIÓN, CERTIFICACIÓN DE COMPETENCIAS LABORALES Y FOCALIZACIÓN DE BENEFICIARIOS - SEDE APURÍMAC	MULTIDISTRITAL		PERSONA ACREDITADA														
19AO0000105452	PROMOCIÓN DE LOS SERVICIOS DE CAPACITACIÓN, CERTIFICACIÓN DE COMPETENCIAS LABORALES Y FOCALIZACIÓN DE BENEFICIARIOS - SEDE AYACUCHO	050100 : MULTIDISTRITAL	168	466 : PERSONA ACREDITADA	0.00	0.00	0.00	3,000.00	3,000.00	3,000.00	3,000.00	3,000.00	0.00	0.00	0.00	0.00	15,000.00
19AO0000105453	PROMOCIÓN DE LOS SERVICIOS DE CAPACITACIÓN, CERTIFICACIÓN DE COMPETENCIAS LABORALES Y FOCALIZACIÓN DE BENEFICIARIOS - SEDE HUÁNUCO	100100 : MULTIDISTRITAL	168	466 : PERSONA ACREDITADA	0.00	0.00	0.00	3,000.00	3,000.00	3,000.00	3,000.00	3,000.00	0.00	0.00	0.00	0.00	15,000.00
19AO0000105454	PROMOCIÓN DE LOS SERVICIOS DE CAPACITACIÓN, CERTIFICACIÓN DE COMPETENCIAS LABORALES Y FOCALIZACIÓN DE BENEFICIARIOS - SEDE MOQUEGUA	180000 : MULTIDISTRITAL	168	466 : PERSONA ACREDITADA	0.00	0.00	0.00	6,000.00	3,000.00	3,000.00	3,000.00	0.00	0.00	0.00	0.00	0.00	15,000.00
19AO0000105455	PROMOCIÓN DE LOS SERVICIOS DE CAPACITACION, CERTIFICACIÓN DE COMPETENCIAS LABORALES Y FOCALIZACION DE BENEFICIARIOS - SEDE TACNA	230000 : MULTIDISTRITAL	168	466 : PERSONA ACREDITADA	0.00	0.00	0.00	3,000.00	3,000.00	3,000.00	3,000.00	3,000.00	0.00	0.00	0.00	0.00	15,000.00
19AO0000105456	PROMOCIÓN DE LOS SERVICIOS DE CAPACITACIÓN, CERTIFICACIÓN DE COMPETENCIAS LABORALES Y FOCALIZACIÓN DE BENEFICIARIOS - SEDE TUMBES	240000 : MULTIDISTRITAL	168	466 : PERSONA ACREDITADA	0.00	0.00	0.00	3,000.00	6,000.00	3,000.00	3,000.00	0.00	0.00	0.00	0.00	0.00	15,000.00
19AO0000105520	CAPACITACIÓN EN COMPETENCIAS BÁSICAS, TRANSVERSALES Y TÉCNICAS BÁSICAS PARA EL EMPLEO PARA EL GRUPO DE EDAD DE 15 A 29 AÑOS - SEDE AMAZONAS	010100 : MULTIDISTRITAL	105	087 : PERSONA ATENDIDA	20,424.48	19,443.86	25,235.09	209,626.14	54,335.56	46,952.87	19,954.32	23,242.13	20,196.12	21,929.02	19,551.32	22,959.09	503,850.00
19AO0000105522	CAPACITACIÓN EN COMPETENCIAS BÁSICAS, TRANSVERSALES Y TÉCNICAS BÁSICAS PARA EL EMPLEO PARA EL GRUPO DE EDAD DE 15 A 29 AÑOS - SEDE ANCASH	020100 : MULTIDISTRITAL	368	087 : PERSONA ATENDIDA	27,627.06	27,469.12	29,710.17	225,006.52	65,862.81	32,693.58	36,269.30	31,964.59	29,764.85	29,048.61	26,788.73	32,265.66	594,471.00
19AO0000105524	CAPACITACIÓN EN COMPETENCIAS BÁSICAS, TRANSVERSALES Y TÉCNICAS BÁSICAS PARA EL EMPLEO PARA EL GRUPO DE EDAD DE 15 A 29 AÑOS - SEDE AREQUIPA	040100 : MULTIDISTRITAL	368	087 : PERSONA ATENDIDA	23,943.87	22,901.02	240,875.52	480,484.51	41,438.96	32,753.26	34,961.28	24,675.21	23,672.47	24,645.13	22,490.44	24,115.33	996,957.00
19AO0000105525	CAPACITACIÓN EN COMPETENCIAS BÁSICAS, TRANSVERSALES Y TÉCNICAS BÁSICAS PARA EL EMPLEO PARA EL GRUPO DE EDAD DE 15 A 29 AÑOS - SEDE AYACUCHO	050100 : MULTIDISTRITAL	105	087 : PERSONA ATENDIDA	18,445.47	17,917.28	18,307.94	100,534.78	73,484.94	46,963.26	59,215.10	20,294.06	19,110.22	17,498.38	19,055.58	17,216.99	428,044.00
19AO0000105527	CAPACITACIÓN EN COMPETENCIAS BÁSICAS, TRANSVERSALES Y TÉCNICAS BÁSICAS PARA EL EMPLEO PARA EL GRUPO DE EDAD DE 15 A 29 AÑOS - SEDE CAJAMARCA	060100 : MULTIDISTRITAL	218	087 : PERSONA ATENDIDA	22,782.51	20,569.92	272,596.93	43,137.30	81,404.67	22,116.36	63,204.21	20,962.47	23,068.02	20,022.71	22,128.26	28,149.64	640,143.00
19AO0000105529	CAPACITACIÓN EN COMPETENCIAS BÁSICAS, TRANSVERSALES Y TÉCNICAS BÁSICAS PARA EL EMPLEO PARA EL GRUPO DE EDAD DE 15 A 29 AÑOS - SEDE CUSCO	080100 : MULTIDISTRITAL	218	087 : PERSONA ATENDIDA	23,444.26	21,481.41	154,849.11	507,913.70	75,651.62	22,837.18	59,868.00	21,623.06	23,646.60	21,016.00	22,837.18	31,234.88	986,403.00
19AO0000105530	CAPACITACIÓN EN COMPETENCIAS BÁSICAS, TRANSVERSALES Y TÉCNICAS BÁSICAS PARA EL EMPLEO PARA EL GRUPO DE EDAD DE 15 A 29 AÑOS - SEDE HUÁNUCO	100100 : MULTIDISTRITAL	105	087 : PERSONA ATENDIDA	13,742.59	12,421.90	11,529.04	125,647.42	69,211.37	13,668.18	54,404.81	13,203.15	14,226.22	11,994.07	13,668.18	18,627.07	372,344.00
19AO0000105532	CAPACITACIÓN EN COMPETENCIAS BÁSICAS, TRANSVERSALES Y TÉCNICAS BÁSICAS PARA EL EMPLEO PARA EL GRUPO DE EDAD DE 15 A 29 AÑOS - SEDE ICA	110100 : MULTIDISTRITAL	318	087 : PERSONA ATENDIDA	19,039.30	16,412.60	15,892.00	306,317.03	24,268.45	19,514.22	20,753.51	17,252.06	19,374.40	15,952.25	18,330.49	25,075.69	518,182.00
19AO0000105534	CAPACITACIÓN EN COMPETENCIAS BÁSICAS, TRANSVERSALES Y TÉCNICAS BÁSICAS PARA EL EMPLEO PARA EL GRUPO DE EDAD DE 15 A 29 AÑOS - SEDE JUNÍN	120100 : MULTIDISTRITAL	218	087 : PERSONA ATENDIDA	16,765.84	16,098.00	15,803.20	306,631.59	64,922.05	16,694.29	51,040.47	14,547.65	17,839.16	14,547.65	16,694.29	21,558.81	573,143.00

19AO0000105536	CAPACITACIÓN EN COMPETENCIAS BÁSICAS, TRANSVERSALES Y TÉCNICAS BÁSICAS PARA EL EMPLEO PARA EL GRUPO DE EDAD DE 15 A 29 AÑOS - SEDE LA LIBERTAD	130100 : MULTIDISTRITAL	348	087 : PERSONA ATENDIDA	26,548.63	23,564.95	223,230.77	537,326.44	36,600.33	24,865.05	47,825.38	24,865.05	23,883.84	23,393.23	24,865.05	23,901.28	1,040,870.00
19AO0000105538	CAPACITACIÓN EN COMPETENCIAS BÁSICAS, TRANSVERSALES Y TÉCNICAS BÁSICAS PARA EL EMPLEO PARA EL GRUPO DE EDAD DE 15 A 29 AÑOS - SEDE LAMBAYEQUE	140100 : MULTIDISTRITAL	368	087 : PERSONA ATENDIDA	21,953.90	21,430.16	132,339.81	575,915.73	35,173.92	21,933.78	45,805.31	20,422.92	22,739.57	26,408.63	21,430.16	25,459.11	971,013.00
19AO0000105540	CAPACITACIÓN EN COMPETENCIAS BÁSICAS, TRANSVERSALES Y TÉCNICAS BÁSICAS PARA EL EMPLEO PARA EL GRUPO DE EDAD DE 15 A 29 AÑOS - SEDE LIMA - CALLAO	070100 : MULTIDISTRITAL	2,886	087 : PERSONA ATENDIDA	28,357.34	25,497.33	2,989,617.33	3,303,260.34	279,945.10	317,071.45	158,506.15	300,609.05	45,726.80	27,437.33	47,785.45	1,042,597.33	8,566,411.00
19AO0000105541	CAPACITACIÓN EN COMPETENCIAS BÁSICAS, TRANSVERSALES Y TÉCNICAS BÁSICAS PARA EL EMPLEO PARA EL GRUPO DE EDAD DE 15 A 29 AÑOS - SEDE LIMA UGC	150100 : MULTIDISTRITAL	1	087 : PERSONA ATENDIDA	161,187.40	163,537.40	234,988.94	206,901.90	288,997.42	192,897.42	172,057.42	176,857.42	172,057.42	168,429.42	172,057.42	162,597.42	2,272,567.00
19AO0000105543	CAPACITACIÓN EN COMPETENCIAS BÁSICAS, TRANSVERSALES Y TÉCNICAS BÁSICAS PARA EL EMPLEO PARA EL GRUPO DE EDAD DE 15 A 29 AÑOS - SEDE LORETO	160100 : MULTIDISTRITAL	348	087 : PERSONA ATENDIDA	15,623.23	13,688.41	323,406.97	267,955.99	59,122.08	96,548.48	60,901.70	19,130.05	20,036.99	23,805.83	19,665.15	22,798.12	942,683.00
19AO0000105544	CAPACITACIÓN EN COMPETENCIAS BÁSICAS, TRANSVERSALES Y TÉCNICAS BÁSICAS PARA EL EMPLEO PARA EL GRUPO DE EDAD DE 15 A 29 AÑOS - SEDE MADRE DE DIOS	170100 : MULTIDISTRITAL	218	087 : PERSONA ATENDIDA	19,269.32	17,460.17	17,376.38	132,750.45	75,524.27	19,840.63	60,727.35	17,022.17	19,688.28	17,022.17	18,736.10	22,666.71	438,084.00
19AO0000105545	CAPACITACIÓN EN COMPETENCIAS BÁSICAS, TRANSVERSALES Y TÉCNICAS BÁSICAS PARA EL EMPLEO PARA EL GRUPO DE EDAD DE 15 A 29 AÑOS - SEDE MOQUEGUA	180100 : MULTIDISTRITAL	105	087 : PERSONA ATENDIDA	12,350.37	11,865.96	12,136.74	105,452.27	67,111.53	32,195.19	51,538.87	14,670.96	15,006.38	13,703.44	15,206.84	13,705.45	364,944.00
19AO0000105546	CAPACITACIÓN EN COMPETENCIAS BÁSICAS, TRANSVERSALES Y TÉCNICAS BÁSICAS PARA EL EMPLEO PARA EL GRUPO DE EDAD DE 15 A 29 AÑOS - SEDE CERRO DE PASCO	190100 : MULTIDISTRITAL	218	087 : PERSONA ATENDIDA	14,821.54	12,562.47	17,291.22	204,415.82	26,184.91	14,285.49	21,200.58	14,285.49	14,859.83	13,731.25	14,055.76	12,849.64	380,544.00
19AO0000105548	CAPACITACIÓN EN COMPETENCIAS BÁSICAS, TRANSVERSALES Y TÉCNICAS BÁSICAS PARA EL EMPLEO PARA EL GRUPO DE EDAD DE 15 A 29 AÑOS - SEDE PIURA	200100 : MULTIDISTRITAL	318	087 : PERSONA ATENDIDA	22,695.65	21,395.67	466,090.67	197,280.67	63,506.81	22,135.67	62,070.09	20,335.67	22,935.67	24,570.09	22,135.67	30,435.67	975,588.00
19AO0000105550	CAPACITACIÓN EN COMPETENCIAS BÁSICAS, TRANSVERSALES Y TÉCNICAS BÁSICAS PARA EL EMPLEO PARA EL GRUPO DE EDAD DE 15 A 29 AÑOS - SEDE PUNO	210100 : MULTIDISTRITAL	348	087 : PERSONA ATENDIDA	17,458.17	16,187.58	14,662.88	731,842.98	35,441.83	16,910.84	17,731.83	15,151.56	17,692.73	15,151.56	30,985.01	25,023.03	954,240.00
19AO0000105552	CAPACITACIÓN EN COMPETENCIAS BÁSICAS, TRANSVERSALES Y TÉCNICAS BÁSICAS PARA EL EMPLEO PARA EL GRUPO DE EDAD DE 15 A 29 AÑOS - SEDE SAN MARTÍN	220100 : MULTIDISTRITAL	218	087 : PERSONA ATENDIDA	26,017.10	23,582.06	24,518.92	413,471.98	32,186.79	30,041.38	25,747.98	25,363.50	28,695.68	25,363.50	27,670.40	32,882.71	715,542.00
19AO0000105553	CAPACITACIÓN EN COMPETENCIAS BÁSICAS, TRANSVERSALES Y TÉCNICAS BÁSICAS PARA EL EMPLEO PARA EL GRUPO DE EDAD DE 15 A 29 AÑOS - SEDE TACNA	230100 : MULTIDISTRITAL	105	087 : PERSONA ATENDIDA	20,369.67	20,045.35	19,364.11	178,059.14	77,485.83	20,522.27	19,091.50	20,045.35	21,304.42	18,805.35	20,522.27	19,028.74	454,644.00
19AO0000105554	CAPACITACIÓN EN COMPETENCIAS BÁSICAS, TRANSVERSALES Y TÉCNICAS BÁSICAS PARA EL EMPLEO PARA EL GRUPO DE EDAD DE 15 A 29 AÑOS - SEDE TUMBES	240100 : MULTIDISTRITAL	105	087 : PERSONA ATENDIDA	17,465.89	16,687.17	16,358.60	131,727.25	74,102.75	17,389.91	58,699.50	15,680.55	17,959.70	15,680.55	17,389.91	15,762.22	414,904.00
19AO0000105556	CAPACITACIÓN EN COMPETENCIAS BÁSICAS, TRANSVERSALES Y TÉCNICAS BÁSICAS PARA EL EMPLEO PARA EL GRUPO DE EDAD DE 15 A 29 AÑOS - SEDE UCAYALI	250100 : MULTIDISTRITAL	218	087 : PERSONA ATENDIDA	24,199.70	22,159.57	134,213.50	173,583.62	24,450.80	23,320.88	20,966.87	20,496.07	23,509.20	20,496.07	24,074.16	28,813.56	540,284.00
19AO0000105558	CAPACITACIÓN EN COMPETENCIAS BÁSICAS, TRANSVERSALES Y TÉCNICAS BÁSICAS PARA EL EMPLEO	030100 : MULTIDISTRITAL	105	087 : PERSONA ATENDIDA	19,544.09	18,514.53	20,036.63	231,855.28	64,178.45	27,128.17	47,618.21	28,288.26	24,996.51	26,693.14	24,126.45	38,961.28	571,941.00

	PARA EL GRUPO DE EDAD DE 15 A 29 AÑOS - SEDE APURÍMAC																	
19AO000105827	GESTIÓN DE EXPEDIENTES PARA DETERMINACIÓN DE LA OFERTA LABORAL, FORMATIVA Y COMPETENCIAS A CERTIFICAR - SEDE ANCASH	020100 : MULTIDISTRITAL	2	051 : EXPEDIENTE	0.00	0.00	0.00	0.00	1,000.00	0.00	0.00	0.00	0.00	0.00	0.00	0.00	1,000.00
19AO000105828	GESTIÓN DE EXPEDIENTES PARA DETERMINACIÓN DE LA OFERTA LABORAL, FORMATIVA Y COMPETENCIAS A CERTIFICAR - SEDE AREQUIPA	040000 : MULTIDISTRITAL	2	051 : EXPEDIENTE	0.00	0.00	0.00	0.00	1,000.00	0.00	0.00	0.00	0.00	0.00	0.00	0.00	1,000.00
19AO000105829	GESTIÓN DE EXPEDIENTES PARA DETERMINACIÓN DE LA OFERTA LABORAL, FORMATIVA Y COMPETENCIAS A CERTIFICAR - SEDE CAJAMARCA	060100 : MULTIDISTRITAL	1	051 : EXPEDIENTE	0.00	0.00	0.00	0.00	1,000.00	0.00	0.00	0.00	0.00	0.00	0.00	0.00	1,000.00
19AO000105830	GESTIÓN DE EXPEDIENTES PARA DETERMINACIÓN DE LA OFERTA LABORAL, FORMATIVA Y COMPETENCIAS A CERTIFICAR - SEDE CUSCO	080100 : MULTIDISTRITAL	1	051 : EXPEDIENTE	0.00	0.00	0.00	0.00	1,000.00	0.00	0.00	0.00	0.00	0.00	0.00	0.00	1,000.00
19AO000105831	GESTIÓN DE EXPEDIENTES PARA DETERMINACIÓN DE LA OFERTA LABORAL, FORMATIVA Y COMPETENCIAS A CERTIFICAR- SEDE ICA	110100 : MULTIDISTRITAL	1	051 : EXPEDIENTE	0.00	0.00	0.00	0.00	1,000.00	0.00	0.00	0.00	0.00	0.00	0.00	0.00	1,000.00
19AO000105832	GESTIÓN DE EXPEDIENTES PARA DETERMINACIÓN DE LA OFERTA LABORAL, FORMATIVA Y COMPETENCIAS A CERTIFICAR - SEDE JUNÍN	120100 : MULTIDISTRITAL	1	051 : EXPEDIENTE	0.00	0.00	0.00	0.00	1,000.00	0.00	0.00	0.00	0.00	0.00	0.00	0.00	1,000.00
19AO000105833	GESTIÓN DE EXPEDIENTES PARA DETERMINACIÓN DE LA OFERTA LABORAL, FORMATIVA Y COMPETENCIAS A CERTIFICAR - SEDE LA LIBERTAD	130000 : MULTIDISTRITAL	2	051 : EXPEDIENTE	0.00	0.00	0.00	0.00	1,000.00	0.00	0.00	0.00	0.00	0.00	0.00	0.00	1,000.00
19AO000105834	GESTIÓN DE EXPEDIENTES PARA DETERMINACIÓN DE LA OFERTA LABORAL, FORMATIVA Y COMPETENCIAS A CERTIFICAR - SEDE LAMBAYEQUE	140000 : MULTIDISTRITAL	2	051 : EXPEDIENTE	0.00	0.00	0.00	0.00	1,000.00	0.00	0.00	0.00	0.00	0.00	0.00	0.00	1,000.00
19AO000105835	GESTIÓN DE EXPEDIENTES PARA DETERMINACIÓN DE LA OFERTA LABORAL, FORMATIVA Y COMPETENCIAS A CERTIFICAR - SEDE LIMA UGC	150000 : MULTIDISTRITAL	1	051 : EXPEDIENTE	68,935.70	69,895.67	69,895.67	239,895.67	99,895.67	89,895.67	69,895.67	104,895.67	69,895.67	69,895.67	69,895.67	69,575.60	1,092,468.00
19AO000105836	GESTIÓN DE EXPEDIENTES PARA DETERMINACIÓN DE LA OFERTA LABORAL, FORMATIVA Y COMPETENCIAS A CERTIFICAR - SEDE LIMA - CALLAO	070100 : MULTIDISTRITAL	6	051 : EXPEDIENTE	0.00	0.00	0.00	0.00	1,000.00	0.00	0.00	0.00	0.00	0.00	0.00	0.00	1,000.00
19AO000105837	GESTIÓN DE EXPEDIENTES PARA DETERMINACIÓN DE LA OFERTA LABORAL, FORMATIVA Y COMPETENCIAS A CERTIFICAR - SEDE LORETO	160000 : MULTIDISTRITAL	2	051 : EXPEDIENTE	0.00	0.00	0.00	0.00	1,000.00	0.00	0.00	0.00	0.00	0.00	0.00	0.00	1,000.00
19AO000105838	GESTIÓN DE EXPEDIENTES PARA DETERMINACIÓN DE LA OFERTA LABORAL, FORMATIVA Y COMPETENCIAS A CERTIFICAR - SEDE MADRE DE DIOS	170000 : MULTIDISTRITAL	1	051 : EXPEDIENTE	0.00	0.00	0.00	0.00	1,000.00	0.00	0.00	0.00	0.00	0.00	0.00	0.00	1,000.00
19AO000105839	GESTIÓN DE EXPEDIENTES PARA DETERMINACIÓN DE LA OFERTA LABORAL, FORMATIVA Y COMPETENCIAS A CERTIFICAR - SEDE CERRO DE PASCO	190000 : MULTIDISTRITAL	1	051 : EXPEDIENTE	0.00	0.00	0.00	0.00	1,000.00	0.00	0.00	0.00	0.00	0.00	0.00	0.00	1,000.00
19AO000105840	GESTIÓN DE EXPEDIENTES PARA DETERMINACIÓN DE LA OFERTA LABORAL, FORMATIVA Y COMPETENCIAS A CERTIFICAR - SEDE PIURA	200100 : MULTIDISTRITAL	1	051 : EXPEDIENTE	0.00	0.00	0.00	0.00	1,000.00	0.00	0.00	0.00	0.00	0.00	0.00	0.00	1,000.00
19AO000105841	GESTIÓN DE EXPEDIENTES PARA DETERMINACIÓN DE LA OFERTA	210100 : MULTIDISTRITAL	1	051 : EXPEDIENTE	0.00	0.00	0.00	0.00	1,000.00	0.00	0.00	0.00	0.00	0.00	0.00	0.00	1,000.00

	LABORAL, FORMATIVA Y COMPETENCIAS A CERTIFICAR - SEDE PUNO																	
19AO000105842	GESTIÓN DE EXPEDIENTES PARA DETERMINACIÓN DE LA OFERTA LABORAL, FORMATIVA Y COMPETENCIAS A CERTIFICAR - SEDE SAN MARTÍN	220000 : MULTIDISTRITAL	1	051 : EXPEDIENTE	0.00	0.00	0.00	0.00	1,000.00	0.00	0.00	0.00	0.00	0.00	0.00	0.00	1,000.00
19AO000105843	GESTIÓN DE EXPEDIENTES PARA DETERMINACIÓN DE LA OFERTA LABORAL, FORMATIVA Y COMPETENCIAS A CERTIFICAR - SEDE UCAYALI	250000 : MULTIDISTRITAL	1	051 : EXPEDIENTE	0.00	0.00	0.00	0.00	1,000.00	0.00	0.00	0.00	0.00	0.00	0.00	0.00	1,000.00
19AO000105844	GESTIÓN DE EXPEDIENTES PARA DETERMINACIÓN DE LA OFERTA LABORAL, FORMATIVA Y COMPETENCIAS A CERTIFICAR - SEDE AMAZONAS	010000 : MULTIDISTRITAL	1	051 : EXPEDIENTE	0.00	0.00	0.00	0.00	1,000.00	0.00	0.00	0.00	0.00	0.00	0.00	0.00	1,000.00
19AO000105845	GESTIÓN DE EXPEDIENTES PARA DETERMINACIÓN DE LA OFERTA LABORAL, FORMATIVA Y COMPETENCIAS A CERTIFICAR - SEDE APURÍMAC	030000 : MULTIDISTRITAL	1	051 : EXPEDIENTE	0.00	0.00	0.00	0.00	1,000.00	0.00	0.00	0.00	0.00	0.00	0.00	0.00	1,000.00
19AO000105846	GESTIÓN DE EXPEDIENTES PARA DETERMINACIÓN DE LA OFERTA LABORAL, FORMATIVA Y COMPETENCIAS A CERTIFICAR - SEDE AYACUCHO	050000 : MULTIDISTRITAL	1	051 : EXPEDIENTE	0.00	0.00	0.00	0.00	1,000.00	0.00	0.00	0.00	0.00	0.00	0.00	0.00	1,000.00
19AO000105847	GESTIÓN DE EXPEDIENTES PARA DETERMINACIÓN DE LA OFERTA LABORAL, FORMATIVA Y COMPETENCIAS A CERTIFICAR - SEDE HUÁNUCO	100000 : MULTIDISTRITAL	1	051 : EXPEDIENTE	0.00	0.00	0.00	0.00	1,000.00	0.00	0.00	0.00	0.00	0.00	0.00	0.00	1,000.00
19AO000105848	GESTIÓN DE EXPEDIENTES PARA DETERMINACIÓN DE LA OFERTA LABORAL, FORMATIVA Y COMPETENCIAS A CERTIFICAR - SEDE MOQUEGUA	180000 : MULTIDISTRITAL	1	051 : EXPEDIENTE	0.00	0.00	0.00	0.00	1,000.00	0.00	0.00	0.00	0.00	0.00	0.00	0.00	1,000.00
19AO000105849	GESTIÓN DE EXPEDIENTES PARA DETERMINACIÓN DE LA OFERTA LABORAL, FORMATIVA Y COMPETENCIAS A CERTIFICAR - SEDE TACNA	230000 : MULTIDISTRITAL	1	051 : EXPEDIENTE	0.00	0.00	0.00	0.00	1,000.00	0.00	0.00	0.00	0.00	0.00	0.00	0.00	1,000.00
19AO000105850	GESTIÓN DE EXPEDIENTES PARA DETERMINACIÓN DE LA OFERTA LABORAL, FORMATIVA Y COMPETENCIAS A CERTIFICAR - SEDE TUMBES	240000 : MULTIDISTRITAL	1	051 : EXPEDIENTE	0.00	0.00	0.00	0.00	1,000.00	0.00	0.00	0.00	0.00	0.00	0.00	0.00	1,000.00
19AO000105851	PROMOCIÓN DE LOS SERVICIOS DE CAPACITACIÓN, CERTIFICACIÓN DE COMPETENCIAS LABORALES Y FOCALIZACIÓN DE BENEFICIARIOS - SEDE ANCASH	020100 : MULTIDISTRITAL	546	466 : PERSONA ACREDITADA	0.00	0.00	0.00	3,000.00	6,000.00	3,000.00	3,000.00	0.00	0.00	0.00	0.00	0.00	15,000.00
19AO000105852	PROMOCIÓN DE LOS SERVICIOS DE CAPACITACIÓN, CERTIFICACIÓN DE COMPETENCIAS LABORALES Y FOCALIZACIÓN DE BENEFICIARIOS - SEDE AREQUIPA	040100 : MULTIDISTRITAL	546	466 : PERSONA ACREDITADA	2,610.00	2,610.00	2,610.00	17,790.00	16,610.00	9,790.00	5,910.00	5,930.00	2,610.00	2,930.00	2,610.00	2,910.00	74,920.00
19AO000105853	PROMOCIÓN DE LOS SERVICIOS DE CAPACITACIÓN, CERTIFICACIÓN DE COMPETENCIAS LABORALES Y FOCALIZACIÓN DE BENEFICIARIOS - SEDE CAJAMARCA	060100 : MULTIDISTRITAL	324	466 : PERSONA ACREDITADA	0.00	0.00	0.00	14,000.00	14,000.00	6,000.00	3,000.00	3,000.00	0.00	0.00	0.00	0.00	40,000.00
19AO000105854	PROMOCIÓN DE LOS SERVICIOS DE CAPACITACIÓN, CERTIFICACIÓN DE COMPETENCIAS LABORALES Y FOCALIZACIÓN DE BENEFICIARIOS - SEDE CUSCO	080100 : MULTIDISTRITAL	324	466 : PERSONA ACREDITADA	2,610.00	2,610.00	2,610.00	10,110.00	5,610.00	8,610.00	7,410.00	8,610.00	2,610.00	2,610.00	2,610.00	2,910.00	58,920.00
19AO000105855	PROMOCIÓN DE LOS SERVICIOS DE CAPACITACIÓN, CERTIFICACIÓN DE COMPETENCIAS LABORALES Y FOCALIZACIÓN DE BENEFICIARIOS - SEDE ICA	110100 : MULTIDISTRITAL	472	466 : PERSONA ACREDITADA	0.00	0.00	0.00	6,000.00	3,000.00	3,000.00	3,000.00	0.00	0.00	0.00	0.00	0.00	15,000.00
19AO000105856	PROMOCIÓN DE LOS SERVICIOS DE	120100 :	472	466 :	0.00	0.00	0.00	9,000.00	6,000.00	0.00	0.00	0.00	0.00	0.00	0.00	0.00	15,000.00

	CAPACITACIÓN, CERTIFICACIÓN DE COMPETENCIAS LABORALES Y FOCALIZACIÓN DE BENEFICIARIOS - SEDE JUNÍN	MULTIDISTRITAL		PERSONA ACREDITADA													
19AO000105857	PROMOCIÓN DE LOS SERVICIOS DE CAPACITACIÓN, CERTIFICACIÓN DE COMPETENCIAS LABORALES Y FOCALIZACIÓN DE BENEFICIARIOS - SEDE LA LIBERTAD	130100 : MULTIDISTRITAL	513	466 : PERSONA ACREDITADA	2,609.35	2,576.50	2,610.00	24,110.00	19,610.00	5,610.00	4,410.00	2,610.00	2,610.00	2,610.00	2,610.00	2,944.15	74,920.00
19AO000105858	PROMOCIÓN DE LOS SERVICIOS DE CAPACITACIÓN, CERTIFICACIÓN DE COMPETENCIAS LABORALES Y FOCALIZACIÓN DE BENEFICIARIOS - SEDE LAMBAYEQUE	140100 : MULTIDISTRITAL	546	466 : PERSONA ACREDITADA	2,609.35	2,609.35	2,609.35	21,110.00	19,610.00	8,610.00	4,410.00	2,610.00	2,610.00	2,610.00	2,610.00	2,911.95	74,920.00
19AO000105860	PROMOCIÓN DE LOS SERVICIOS DE CAPACITACIÓN, CERTIFICACIÓN DE COMPETENCIAS LABORALES Y FOCALIZACIÓN DE BENEFICIARIOS - SEDE LIMA UGC	150100 : MULTIDISTRITAL	1	466 : PERSONA ACREDITADA	63,022.77	88,062.73	118,468.73	263,046.33	182,045.33	144,265.33	120,155.33	124,265.33	109,265.33	94,821.33	67,412.33	66,560.13	1,441,391.00
19AO000105861	PROMOCIÓN DE LOS SERVICIOS DE CAPACITACIÓN, CERTIFICACIÓN DE COMPETENCIAS LABORALES Y FOCALIZACIÓN DE BENEFICIARIOS - SEDE LIMA - CALLAO	070100 : MULTIDISTRITAL	4,286	466 : PERSONA ACREDITADA	10,440.00	10,440.00	81,400.00	87,400.00	62,400.00	102,400.00	62,600.00	10,640.00	10,440.00	10,440.00	10,440.00	11,640.00	470,680.00
19AO000105862	PROMOCIÓN DE LOS SERVICIOS DE CAPACITACIÓN, CERTIFICACIÓN DE COMPETENCIAS LABORALES Y FOCALIZACIÓN DE BENEFICIARIOS - SEDE LORETO	160100 : MULTIDISTRITAL	513	466 : PERSONA ACREDITADA	2,610.00	2,610.00	2,930.00	9,790.00	8,610.00	9,790.00	6,230.00	5,610.00	2,610.00	2,610.00	2,610.00	2,910.00	58,920.00
19AO000105863	PROMOCIÓN DE LOS SERVICIOS DE CAPACITACIÓN, CERTIFICACIÓN DE COMPETENCIAS LABORALES Y FOCALIZACIÓN DE BENEFICIARIOS - SEDE MADRE DE DIOS	170100 : MULTIDISTRITAL	324	466 : PERSONA ACREDITADA	0.00	0.00	0.00	3,000.00	6,000.00	3,000.00	3,000.00	0.00	0.00	0.00	0.00	0.00	15,000.00
19AO000105864	PROMOCIÓN DE LOS SERVICIOS DE CAPACITACIÓN, CERTIFICACIÓN DE COMPETENCIAS LABORALES Y FOCALIZACIÓN DE BENEFICIARIOS - SEDE CERRO DE PASCO	190100 : MULTIDISTRITAL	324	466 : PERSONA ACREDITADA	0.00	0.00	0.00	6,000.00	6,000.00	3,000.00	0.00	0.00	0.00	0.00	0.00	0.00	15,000.00
19AO000105865	PROMOCIÓN DE LOS SERVICIOS DE CAPACITACIÓN, CERTIFICACIÓN DE COMPETENCIAS LABORALES Y FOCALIZACIÓN DE BENEFICIARIOS - SEDE PIURA	200100 : MULTIDISTRITAL	472	466 : PERSONA ACREDITADA	2,610.00	2,610.00	2,610.00	13,430.00	19,610.00	17,790.00	2,910.00	2,610.00	2,610.00	2,610.00	2,610.00	2,910.00	74,920.00
19AO000105866	PROMOCIÓN DE LOS SERVICIOS DE CAPACITACIÓN, CERTIFICACIÓN DE COMPETENCIAS LABORALES Y FOCALIZACIÓN DE BENEFICIARIOS - SEDE PUNO	210100 : MULTIDISTRITAL	513	466 : PERSONA ACREDITADA	2,610.00	2,610.00	2,610.00	13,430.00	19,610.00	17,790.00	2,910.00	2,610.00	2,610.00	2,610.00	2,610.00	2,910.00	74,920.00
19AO000105867	PROMOCIÓN DE LOS SERVICIOS DE CAPACITACIÓN, CERTIFICACIÓN DE COMPETENCIAS LABORALES Y FOCALIZACIÓN DE BENEFICIARIOS - SEDE SAN MARTÍN	220100 : MULTIDISTRITAL	324	466 : PERSONA ACREDITADA	0.00	0.00	0.00	3,000.00	6,000.00	3,000.00	3,000.00	0.00	0.00	0.00	0.00	0.00	15,000.00
19AO000105868	PROMOCIÓN DE LOS SERVICIOS DE CAPACITACIÓN, CERTIFICACIÓN DE COMPETENCIAS LABORALES Y FOCALIZACIÓN DE BENEFICIARIOS - SEDE UCAYALI	250100 : MULTIDISTRITAL	324	466 : PERSONA ACREDITADA	0.00	0.00	0.00	3,000.00	6,000.00	3,000.00	3,000.00	0.00	0.00	0.00	0.00	0.00	15,000.00
19AO000105869	PROMOCIÓN DE LOS SERVICIOS DE CAPACITACIÓN, CERTIFICACIÓN DE COMPETENCIAS LABORALES Y FOCALIZACIÓN DE BENEFICIARIOS - SEDE AMAZONAS	010000 : MULTIDISTRITAL	168	466 : PERSONA ACREDITADA	0.00	0.00	0.00	3,000.00	3,000.00	3,000.00	3,000.00	3,000.00	0.00	0.00	0.00	0.00	15,000.00
19AO000105870	PROMOCIÓN DE LOS SERVICIOS DE CAPACITACIÓN, CERTIFICACIÓN DE COMPETENCIAS LABORALES Y FOCALIZACIÓN DE BENEFICIARIOS - SEDE APURÍMAC	030100 : MULTIDISTRITAL	168	466 : PERSONA ACREDITADA	0.00	0.00	0.00	6,000.00	3,000.00	3,000.00	3,000.00	0.00	0.00	0.00	0.00	0.00	15,000.00
19AO000105871	PROMOCIÓN DE LOS SERVICIOS DE CAPACITACIÓN, CERTIFICACIÓN DE COMPETENCIAS LABORALES Y FOCALIZACIÓN DE BENEFICIARIOS - SEDE AYACUCHO	050100 : MULTIDISTRITAL	168	466 : PERSONA ACREDITADA	0.00	0.00	0.00	3,000.00	3,000.00	3,000.00	3,000.00	3,000.00	0.00	0.00	0.00	0.00	15,000.00

19AO0000105872	PROMOCIÓN DE LOS SERVICIOS DE CAPACITACIÓN, CERTIFICACIÓN DE COMPETENCIAS LABORALES Y FOCALIZACIÓN DE BENEFICIARIOS - SEDE HUÁNUCO	100100 : MULTIDISTRITAL	168	466 : PERSONA ACREDITADA	0.00	0.00	0.00	3,000.00	3,000.00	3,000.00	3,000.00	3,000.00	0.00	0.00	0.00	0.00	15,000.00
19AO0000105873	PROMOCIÓN DE LOS SERVICIOS DE CAPACITACIÓN, CERTIFICACIÓN DE COMPETENCIAS LABORALES Y FOCALIZACIÓN DE BENEFICIARIOS - SEDE MOQUEGUA	180000 : MULTIDISTRITAL	168	466 : PERSONA ACREDITADA	0.00	0.00	0.00	6,000.00	3,000.00	3,000.00	3,000.00	0.00	0.00	0.00	0.00	0.00	15,000.00
19AO0000105874	PROMOCIÓN DE LOS SERVICIOS DE CAPACITACIÓN, CERTIFICACIÓN DE COMPETENCIAS LABORALES Y FOCALIZACIÓN DE BENEFICIARIOS - SEDE TACNA	230000 : MULTIDISTRITAL	168	466 : PERSONA ACREDITADA	0.00	0.00	0.00	3,000.00	3,000.00	3,000.00	3,000.00	3,000.00	0.00	0.00	0.00	0.00	15,000.00
19AO0000105875	PROMOCIÓN DE LOS SERVICIOS DE CAPACITACIÓN, CERTIFICACIÓN DE COMPETENCIAS LABORALES Y FOCALIZACIÓN DE BENEFICIARIOS - SEDE TUMBES	240000 : MULTIDISTRITAL	168	466 : PERSONA ACREDITADA	0.00	0.00	0.00	3,000.00	6,000.00	3,000.00	3,000.00	0.00	0.00	0.00	0.00	0.00	15,000.00
19AO0000105939	CAPACITACIÓN EN COMPETENCIAS BÁSICAS, TRANSVERSALES Y TÉCNICAS BÁSICAS PARA EL EMPLEO PARA EL GRUPO DE EDAD DE 15 A 29 AÑOS - SEDE AMAZONAS	010100 : MULTIDISTRITAL	105	087 : PERSONA ATENDIDA	20,424.48	19,443.86	25,235.09	209,626.14	54,335.56	46,952.87	19,954.32	23,242.13	20,196.12	21,929.02	19,551.32	22,959.09	503,850.00
19AO0000105941	CAPACITACIÓN EN COMPETENCIAS BÁSICAS, TRANSVERSALES Y TÉCNICAS BÁSICAS PARA EL EMPLEO PARA EL GRUPO DE EDAD DE 15 A 29 AÑOS - SEDE ANCASH	020100 : MULTIDISTRITAL	368	087 : PERSONA ATENDIDA	27,627.06	27,469.12	29,710.17	225,006.52	65,862.81	32,693.58	36,269.30	31,964.59	29,764.85	29,048.61	26,788.73	32,265.66	594,471.00
19AO0000105943	CAPACITACIÓN EN COMPETENCIAS BÁSICAS, TRANSVERSALES Y TÉCNICAS BÁSICAS PARA EL EMPLEO PARA EL GRUPO DE EDAD DE 15 A 29 AÑOS - SEDE AREQUIPA	040100 : MULTIDISTRITAL	368	087 : PERSONA ATENDIDA	23,943.87	22,901.02	240,875.52	480,484.51	41,438.96	32,753.26	34,961.28	24,675.21	23,672.47	24,645.13	22,490.44	24,115.33	996,957.00
19AO0000105944	CAPACITACIÓN EN COMPETENCIAS BÁSICAS, TRANSVERSALES Y TÉCNICAS BÁSICAS PARA EL EMPLEO PARA EL GRUPO DE EDAD DE 15 A 29 AÑOS - SEDE AYACUCHO	050100 : MULTIDISTRITAL	105	087 : PERSONA ATENDIDA	18,445.47	17,917.28	18,307.94	100,534.78	73,484.94	46,963.26	59,215.10	20,294.06	19,110.22	17,498.38	19,055.58	17,216.99	428,044.00
19AO0000105946	CAPACITACIÓN EN COMPETENCIAS BÁSICAS, TRANSVERSALES Y TÉCNICAS BÁSICAS PARA EL EMPLEO PARA EL GRUPO DE EDAD DE 15 A 29 AÑOS - SEDE CAJAMARCA	060100 : MULTIDISTRITAL	218	087 : PERSONA ATENDIDA	22,782.51	20,569.92	272,596.93	43,137.30	81,404.67	22,116.36	63,204.21	20,962.47	23,068.02	20,022.71	22,128.26	28,149.64	640,143.00
19AO0000105948	CAPACITACIÓN EN COMPETENCIAS BÁSICAS, TRANSVERSALES Y TÉCNICAS BÁSICAS PARA EL EMPLEO PARA EL GRUPO DE EDAD DE 15 A 29 AÑOS - SEDE CUSCO	080100 : MULTIDISTRITAL	218	087 : PERSONA ATENDIDA	23,444.26	21,481.41	154,849.11	507,913.70	75,651.62	22,837.18	59,868.00	21,623.06	23,646.60	21,016.00	22,837.18	31,234.88	986,403.00
19AO0000105949	CAPACITACIÓN EN COMPETENCIAS BÁSICAS, TRANSVERSALES Y TÉCNICAS BÁSICAS PARA EL EMPLEO PARA EL GRUPO DE EDAD DE 15 A 29 AÑOS - SEDE HUÁNUCO	100100 : MULTIDISTRITAL	105	087 : PERSONA ATENDIDA	13,742.59	12,421.90	11,529.04	125,647.42	69,211.37	13,668.18	54,404.81	13,203.15	14,226.22	11,994.07	13,668.18	18,627.07	372,344.00
19AO0000105951	CAPACITACIÓN EN COMPETENCIAS BÁSICAS, TRANSVERSALES Y TÉCNICAS BÁSICAS PARA EL EMPLEO PARA EL GRUPO DE EDAD DE 15 A 29 AÑOS - SEDE ICA	110100 : MULTIDISTRITAL	318	087 : PERSONA ATENDIDA	19,039.30	16,412.60	15,892.00	306,317.03	24,268.45	19,514.22	20,753.51	17,252.06	19,374.40	15,952.25	18,330.49	25,075.69	518,182.00
19AO0000105953	CAPACITACIÓN EN COMPETENCIAS BÁSICAS, TRANSVERSALES Y TÉCNICAS BÁSICAS PARA EL EMPLEO PARA EL GRUPO DE EDAD DE 15 A 29 AÑOS - SEDE JUNÍN	120100 : MULTIDISTRITAL	218	087 : PERSONA ATENDIDA	16,765.84	16,098.00	15,803.20	306,631.59	64,922.05	16,694.29	51,040.47	14,547.65	17,839.16	14,547.65	16,694.29	21,558.81	573,143.00
19AO0000105955	CAPACITACIÓN EN COMPETENCIAS BÁSICAS, TRANSVERSALES Y TÉCNICAS BÁSICAS PARA EL EMPLEO PARA EL GRUPO DE EDAD DE 15 A 29 AÑOS - SEDE LA LIBERTAD	130100 : MULTIDISTRITAL	348	087 : PERSONA ATENDIDA	26,548.63	23,564.95	223,230.77	537,326.44	36,600.33	24,865.05	47,825.38	24,865.05	23,883.84	23,393.23	24,865.05	23,901.28	1,040,870.00
19AO0000105957	CAPACITACIÓN EN COMPETENCIAS BÁSICAS, TRANSVERSALES Y TÉCNICAS BÁSICAS PARA EL EMPLEO	140100 : MULTIDISTRITAL	368	087 : PERSONA ATENDIDA	21,953.90	21,430.16	132,339.81	575,915.73	35,173.92	21,933.78	45,805.31	20,422.92	22,739.57	26,408.63	21,430.16	25,459.11	971,013.00

	PARA EL GRUPO DE EDAD DE 15 A 29 AÑOS - SEDE LAMBAYEQUE																
19AO0000105959	CAPACITACIÓN EN COMPETENCIAS BÁSICAS, TRANSVERSALES Y TÉCNICAS BÁSICAS PARA EL EMPLEO PARA EL GRUPO DE EDAD DE 15 A 29 AÑOS - SEDE LIMA - CALLAO	070100 : MULTIDISTRITAL	2,886	087 : PERSONA ATENDIDA	28,357.34	25,497.33	2,989,617.33	3,303,260.34	279,945.10	317,071.45	158,506.15	300,609.05	45,726.80	27,437.33	47,785.45	1,042,597.33	8,566,411.00
19AO0000105960	CAPACITACIÓN EN COMPETENCIAS BÁSICAS, TRANSVERSALES Y TÉCNICAS BÁSICAS PARA EL EMPLEO PARA EL GRUPO DE EDAD DE 15 A 29 AÑOS - SEDE LIMA UGC	150100 : MULTIDISTRITAL	1	087 : PERSONA ATENDIDA	161,187.40	163,537.40	234,988.94	206,901.90	288,997.42	192,897.42	172,057.42	176,857.42	172,057.42	168,429.42	172,057.42	162,597.42	2,272,567.00
19AO0000105962	CAPACITACIÓN EN COMPETENCIAS BÁSICAS, TRANSVERSALES Y TÉCNICAS BÁSICAS PARA EL EMPLEO PARA EL GRUPO DE EDAD DE 15 A 29 AÑOS - SEDE LORETO	160100 : MULTIDISTRITAL	348	087 : PERSONA ATENDIDA	15,623.23	13,688.41	323,406.97	267,955.99	59,122.08	96,548.48	60,901.70	19,130.05	20,036.99	23,805.83	19,665.15	22,798.12	942,683.00
19AO0000105963	CAPACITACIÓN EN COMPETENCIAS BÁSICAS, TRANSVERSALES Y TÉCNICAS BÁSICAS PARA EL EMPLEO PARA EL GRUPO DE EDAD DE 15 A 29 AÑOS - SEDE MADRE DE DIOS	170100 : MULTIDISTRITAL	218	087 : PERSONA ATENDIDA	19,269.32	17,460.17	17,376.38	132,750.45	75,524.27	19,840.63	60,727.35	17,022.17	19,688.28	17,022.17	18,736.10	22,666.71	438,084.00
19AO0000105964	CAPACITACIÓN EN COMPETENCIAS BÁSICAS, TRANSVERSALES Y TÉCNICAS BÁSICAS PARA EL EMPLEO PARA EL GRUPO DE EDAD DE 15 A 29 AÑOS - SEDE MOQUEGUA	180100 : MULTIDISTRITAL	105	087 : PERSONA ATENDIDA	12,350.37	11,865.96	12,136.74	105,452.27	67,111.53	32,195.19	51,538.87	14,670.96	15,006.38	13,703.44	15,206.84	13,705.45	364,944.00
19AO0000105965	CAPACITACIÓN EN COMPETENCIAS BÁSICAS, TRANSVERSALES Y TÉCNICAS BÁSICAS PARA EL EMPLEO PARA EL GRUPO DE EDAD DE 15 A 29 AÑOS - SEDE CERRO DE PASCO	190100 : MULTIDISTRITAL	218	087 : PERSONA ATENDIDA	14,821.54	12,562.47	17,291.22	204,415.82	26,184.91	14,285.49	21,200.58	14,285.49	14,859.83	13,731.25	14,055.76	12,849.64	380,544.00
19AO0000105967	CAPACITACIÓN EN COMPETENCIAS BÁSICAS, TRANSVERSALES Y TÉCNICAS BÁSICAS PARA EL EMPLEO PARA EL GRUPO DE EDAD DE 15 A 29 AÑOS - SEDE PIURA	200100 : MULTIDISTRITAL	318	087 : PERSONA ATENDIDA	22,695.65	21,395.67	466,090.67	197,280.67	63,506.81	22,135.67	62,070.09	20,335.67	22,935.67	24,570.09	22,135.67	30,435.67	975,588.00
19AO0000105969	CAPACITACIÓN EN COMPETENCIAS BÁSICAS, TRANSVERSALES Y TÉCNICAS BÁSICAS PARA EL EMPLEO PARA EL GRUPO DE EDAD DE 15 A 29 AÑOS - SEDE PUNO	210100 : MULTIDISTRITAL	348	087 : PERSONA ATENDIDA	17,458.17	16,187.58	14,662.88	731,842.98	35,441.83	16,910.84	17,731.83	15,151.56	17,692.73	15,151.56	30,985.01	25,023.03	954,240.00
19AO0000105971	CAPACITACIÓN EN COMPETENCIAS BÁSICAS, TRANSVERSALES Y TÉCNICAS BÁSICAS PARA EL EMPLEO PARA EL GRUPO DE EDAD DE 15 A 29 AÑOS - SEDE SAN MARTÍN	220100 : MULTIDISTRITAL	218	087 : PERSONA ATENDIDA	26,017.10	23,582.06	24,518.92	413,471.98	32,186.79	30,041.38	25,747.98	25,363.50	28,695.68	25,363.50	27,670.40	32,882.71	715,542.00
19AO0000105972	CAPACITACIÓN EN COMPETENCIAS BÁSICAS, TRANSVERSALES Y TÉCNICAS BÁSICAS PARA EL EMPLEO PARA EL GRUPO DE EDAD DE 15 A 29 AÑOS - SEDE TACNA	230100 : MULTIDISTRITAL	105	087 : PERSONA ATENDIDA	20,369.67	20,045.35	19,364.11	178,059.14	77,485.83	20,522.27	19,091.50	20,045.35	21,304.42	18,805.35	20,522.27	19,028.74	454,644.00
19AO0000105973	CAPACITACIÓN EN COMPETENCIAS BÁSICAS, TRANSVERSALES Y TÉCNICAS BÁSICAS PARA EL EMPLEO PARA EL GRUPO DE EDAD DE 15 A 29 AÑOS - SEDE TUMBES	240100 : MULTIDISTRITAL	105	087 : PERSONA ATENDIDA	17,465.89	16,687.17	16,358.60	131,727.25	74,102.75	17,389.91	58,699.50	15,680.55	17,959.70	15,680.55	17,389.91	15,762.22	414,904.00
19AO0000105975	CAPACITACIÓN EN COMPETENCIAS BÁSICAS, TRANSVERSALES Y TÉCNICAS BÁSICAS PARA EL EMPLEO PARA EL GRUPO DE EDAD DE 15 A 29 AÑOS - SEDE UCAYALI	250100 : MULTIDISTRITAL	218	087 : PERSONA ATENDIDA	24,199.70	22,159.57	134,213.50	173,583.62	24,450.80	23,320.88	20,966.87	20,496.07	23,509.20	20,496.07	24,074.16	28,813.56	540,284.00
19AO0000105977	CAPACITACIÓN EN COMPETENCIAS BÁSICAS, TRANSVERSALES Y TÉCNICAS BÁSICAS PARA EL EMPLEO PARA EL GRUPO DE EDAD DE 15 A 29 AÑOS - SEDE APURÍMAC	030100 : MULTIDISTRITAL	105	087 : PERSONA ATENDIDA	19,544.09	18,514.53	20,036.63	231,855.28	64,178.45	27,128.17	47,618.21	28,288.26	24,996.51	26,693.14	24,126.45	38,961.28	571,941.00
19AO0000106156	GESTIÓN DE EXPEDIENTES PARA DETERMINACIÓN DE LA OFERTA LABORAL, FORMATIVA Y COMPETENCIAS A CERTIFICAR - SEDE ANCASH	020100 : MULTIDISTRITAL	2	051 : EXPEDIENTE	0.00	0.00	0.00	0.00	1,000.00	0.00	0.00	0.00	0.00	0.00	0.00	0.00	1,000.00
19AO0000106157	GESTIÓN DE EXPEDIENTES PARA DETERMINACIÓN DE LA OFERTA	040000 : MULTIDISTRITAL	2	051 : EXPEDIENTE	0.00	0.00	0.00	0.00	1,000.00	0.00	0.00	0.00	0.00	0.00	0.00	0.00	1,000.00

	LABORAL, FORMATIVA Y COMPETENCIAS A CERTIFICAR - SEDE AREQUIPA																	
19AO000106158	GESTIÓN DE EXPEDIENTES PARA DETERMINACIÓN DE LA OFERTA LABORAL, FORMATIVA Y COMPETENCIAS A CERTIFICAR - SEDE CAJAMARCA	060100 : MULTIDISTRITAL	1	051 : EXPEDIENTE	0.00	0.00	0.00	0.00	1,000.00	0.00	0.00	0.00	0.00	0.00	0.00	0.00	1,000.00
19AO000106159	GESTIÓN DE EXPEDIENTES PARA DETERMINACIÓN DE LA OFERTA LABORAL, FORMATIVA Y COMPETENCIAS A CERTIFICAR - SEDE CUSCO	080100 : MULTIDISTRITAL	1	051 : EXPEDIENTE	0.00	0.00	0.00	0.00	1,000.00	0.00	0.00	0.00	0.00	0.00	0.00	0.00	1,000.00
19AO000106160	GESTIÓN DE EXPEDIENTES PARA DETERMINACIÓN DE LA OFERTA LABORAL, FORMATIVA Y COMPETENCIAS A CERTIFICAR- SEDE ICA	110100 : MULTIDISTRITAL	1	051 : EXPEDIENTE	0.00	0.00	0.00	0.00	1,000.00	0.00	0.00	0.00	0.00	0.00	0.00	0.00	1,000.00
19AO000106161	GESTIÓN DE EXPEDIENTES PARA DETERMINACIÓN DE LA OFERTA LABORAL, FORMATIVA Y COMPETENCIAS A CERTIFICAR - SEDE JUNÍN	120100 : MULTIDISTRITAL	1	051 : EXPEDIENTE	0.00	0.00	0.00	0.00	1,000.00	0.00	0.00	0.00	0.00	0.00	0.00	0.00	1,000.00
19AO000106162	GESTIÓN DE EXPEDIENTES PARA DETERMINACIÓN DE LA OFERTA LABORAL, FORMATIVA Y COMPETENCIAS A CERTIFICAR - SEDE LA LIBERTAD	130000 : MULTIDISTRITAL	2	051 : EXPEDIENTE	0.00	0.00	0.00	0.00	1,000.00	0.00	0.00	0.00	0.00	0.00	0.00	0.00	1,000.00
19AO000106163	GESTIÓN DE EXPEDIENTES PARA DETERMINACIÓN DE LA OFERTA LABORAL, FORMATIVA Y COMPETENCIAS A CERTIFICAR - SEDE LAMBAYEQUE	140000 : MULTIDISTRITAL	2	051 : EXPEDIENTE	0.00	0.00	0.00	0.00	1,000.00	0.00	0.00	0.00	0.00	0.00	0.00	0.00	1,000.00
19AO000106164	GESTIÓN DE EXPEDIENTES PARA DETERMINACIÓN DE LA OFERTA LABORAL, FORMATIVA Y COMPETENCIAS A CERTIFICAR - SEDE LIMA UGC	150000 : MULTIDISTRITAL	1	051 : EXPEDIENTE	68,935.70	69,895.67	69,895.67	239,895.67	99,895.67	89,895.67	69,895.67	104,895.67	69,895.67	69,895.67	69,895.67	69,575.60	1,092,468.00
19AO000106165	GESTIÓN DE EXPEDIENTES PARA DETERMINACIÓN DE LA OFERTA LABORAL, FORMATIVA Y COMPETENCIAS A CERTIFICAR - SEDE LIMA - CALLAO	070100 : MULTIDISTRITAL	6	051 : EXPEDIENTE	0.00	0.00	0.00	0.00	1,000.00	0.00	0.00	0.00	0.00	0.00	0.00	0.00	1,000.00
19AO000106166	GESTIÓN DE EXPEDIENTES PARA DETERMINACIÓN DE LA OFERTA LABORAL, FORMATIVA Y COMPETENCIAS A CERTIFICAR - SEDE LORETO	160000 : MULTIDISTRITAL	2	051 : EXPEDIENTE	0.00	0.00	0.00	0.00	1,000.00	0.00	0.00	0.00	0.00	0.00	0.00	0.00	1,000.00
19AO000106167	GESTIÓN DE EXPEDIENTES PARA DETERMINACIÓN DE LA OFERTA LABORAL, FORMATIVA Y COMPETENCIAS A CERTIFICAR - SEDE MADRE DE DIOS	170000 : MULTIDISTRITAL	1	051 : EXPEDIENTE	0.00	0.00	0.00	0.00	1,000.00	0.00	0.00	0.00	0.00	0.00	0.00	0.00	1,000.00
19AO000106168	GESTIÓN DE EXPEDIENTES PARA DETERMINACIÓN DE LA OFERTA LABORAL, FORMATIVA Y COMPETENCIAS A CERTIFICAR - SEDE CERRO DE PASCO	190000 : MULTIDISTRITAL	1	051 : EXPEDIENTE	0.00	0.00	0.00	0.00	1,000.00	0.00	0.00	0.00	0.00	0.00	0.00	0.00	1,000.00
19AO000106169	GESTIÓN DE EXPEDIENTES PARA DETERMINACIÓN DE LA OFERTA LABORAL, FORMATIVA Y COMPETENCIAS A CERTIFICAR - SEDE PIURA	200100 : MULTIDISTRITAL	1	051 : EXPEDIENTE	0.00	0.00	0.00	0.00	1,000.00	0.00	0.00	0.00	0.00	0.00	0.00	0.00	1,000.00
19AO000106170	GESTIÓN DE EXPEDIENTES PARA DETERMINACIÓN DE LA OFERTA LABORAL, FORMATIVA Y COMPETENCIAS A CERTIFICAR - SEDE PUNO	210100 : MULTIDISTRITAL	1	051 : EXPEDIENTE	0.00	0.00	0.00	0.00	1,000.00	0.00	0.00	0.00	0.00	0.00	0.00	0.00	1,000.00
19AO000106171	GESTIÓN DE EXPEDIENTES PARA DETERMINACIÓN DE LA OFERTA LABORAL, FORMATIVA Y COMPETENCIAS A CERTIFICAR - SEDE SAN MARTÍN	220000 : MULTIDISTRITAL	1	051 : EXPEDIENTE	0.00	0.00	0.00	0.00	1,000.00	0.00	0.00	0.00	0.00	0.00	0.00	0.00	1,000.00
19AO000106172	GESTIÓN DE EXPEDIENTES PARA	250000 :	1	051 :	0.00	0.00	0.00	0.00	1,000.00	0.00	0.00	0.00	0.00	0.00	0.00	0.00	1,000.00

	DETERMINACIÓN DE LA OFERTA LABORAL, FORMATIVA Y COMPETENCIAS A CERTIFICAR - SEDE UCAYALI	MULTIDISTRITAL		EXPEDIENTE														
19AO000106173	GESTIÓN DE EXPEDIENTES PARA DETERMINACIÓN DE LA OFERTA LABORAL, FORMATIVA Y COMPETENCIAS A CERTIFICAR - SEDE AMAZONAS	010000 : MULTIDISTRITAL	1	051 : EXPEDIENTE	0.00	0.00	0.00	0.00	1,000.00	0.00	0.00	0.00	0.00	0.00	0.00	0.00	1,000.00
19AO000106174	GESTIÓN DE EXPEDIENTES PARA DETERMINACIÓN DE LA OFERTA LABORAL, FORMATIVA Y COMPETENCIAS A CERTIFICAR - SEDE APURÍMAC	030000 : MULTIDISTRITAL	1	051 : EXPEDIENTE	0.00	0.00	0.00	0.00	1,000.00	0.00	0.00	0.00	0.00	0.00	0.00	0.00	1,000.00
19AO000106175	GESTIÓN DE EXPEDIENTES PARA DETERMINACIÓN DE LA OFERTA LABORAL, FORMATIVA Y COMPETENCIAS A CERTIFICAR - SEDE AYACUCHO	050000 : MULTIDISTRITAL	1	051 : EXPEDIENTE	0.00	0.00	0.00	0.00	1,000.00	0.00	0.00	0.00	0.00	0.00	0.00	0.00	1,000.00
19AO000106176	GESTIÓN DE EXPEDIENTES PARA DETERMINACIÓN DE LA OFERTA LABORAL, FORMATIVA Y COMPETENCIAS A CERTIFICAR - SEDE HUÁNUCO	100000 : MULTIDISTRITAL	1	051 : EXPEDIENTE	0.00	0.00	0.00	0.00	1,000.00	0.00	0.00	0.00	0.00	0.00	0.00	0.00	1,000.00
19AO000106177	GESTIÓN DE EXPEDIENTES PARA DETERMINACIÓN DE LA OFERTA LABORAL, FORMATIVA Y COMPETENCIAS A CERTIFICAR - SEDE MOQUEGUA	180000 : MULTIDISTRITAL	1	051 : EXPEDIENTE	0.00	0.00	0.00	0.00	1,000.00	0.00	0.00	0.00	0.00	0.00	0.00	0.00	1,000.00
19AO000106178	GESTIÓN DE EXPEDIENTES PARA DETERMINACIÓN DE LA OFERTA LABORAL, FORMATIVA Y COMPETENCIAS A CERTIFICAR - SEDE TACNA	230000 : MULTIDISTRITAL	1	051 : EXPEDIENTE	0.00	0.00	0.00	0.00	1,000.00	0.00	0.00	0.00	0.00	0.00	0.00	0.00	1,000.00
19AO000106179	GESTIÓN DE EXPEDIENTES PARA DETERMINACIÓN DE LA OFERTA LABORAL, FORMATIVA Y COMPETENCIAS A CERTIFICAR - SEDE TUMBES	240000 : MULTIDISTRITAL	1	051 : EXPEDIENTE	0.00	0.00	0.00	0.00	1,000.00	0.00	0.00	0.00	0.00	0.00	0.00	0.00	1,000.00
19AO000106180	PROMOCIÓN DE LOS SERVICIOS DE CAPACITACIÓN, CERTIFICACIÓN DE COMPETENCIAS LABORALES Y FOCALIZACIÓN DE BENEFICIARIOS - SEDE ANCASH	020100 : MULTIDISTRITAL	546	466 : PERSONA ACREDITADA	0.00	0.00	0.00	3,000.00	6,000.00	3,000.00	3,000.00	0.00	0.00	0.00	0.00	0.00	15,000.00
19AO000106181	PROMOCIÓN DE LOS SERVICIOS DE CAPACITACIÓN, CERTIFICACIÓN DE COMPETENCIAS LABORALES Y FOCALIZACIÓN DE BENEFICIARIOS - SEDE AREQUIPA	040100 : MULTIDISTRITAL	546	466 : PERSONA ACREDITADA	2,610.00	2,610.00	2,610.00	17,790.00	16,610.00	9,790.00	5,910.00	5,930.00	2,610.00	2,930.00	2,610.00	2,910.00	74,920.00
19AO000106182	PROMOCIÓN DE LOS SERVICIOS DE CAPACITACIÓN, CERTIFICACIÓN DE COMPETENCIAS LABORALES Y FOCALIZACIÓN DE BENEFICIARIOS - SEDE CAJAMARCA	060100 : MULTIDISTRITAL	324	466 : PERSONA ACREDITADA	0.00	0.00	0.00	14,000.00	14,000.00	6,000.00	3,000.00	3,000.00	0.00	0.00	0.00	0.00	40,000.00
19AO000106183	PROMOCIÓN DE LOS SERVICIOS DE CAPACITACIÓN, CERTIFICACIÓN DE COMPETENCIAS LABORALES Y FOCALIZACIÓN DE BENEFICIARIOS - SEDE CUSCO	080100 : MULTIDISTRITAL	324	466 : PERSONA ACREDITADA	2,610.00	2,610.00	2,610.00	10,110.00	5,610.00	8,610.00	7,410.00	8,610.00	2,610.00	2,610.00	2,610.00	2,910.00	58,920.00
19AO000106184	PROMOCIÓN DE LOS SERVICIOS DE CAPACITACIÓN, CERTIFICACIÓN DE COMPETENCIAS LABORALES Y FOCALIZACIÓN DE BENEFICIARIOS - SEDE ICA	110100 : MULTIDISTRITAL	472	466 : PERSONA ACREDITADA	0.00	0.00	0.00	6,000.00	3,000.00	3,000.00	3,000.00	0.00	0.00	0.00	0.00	0.00	15,000.00
19AO000106185	PROMOCIÓN DE LOS SERVICIOS DE CAPACITACIÓN, CERTIFICACIÓN DE COMPETENCIAS LABORALES Y FOCALIZACIÓN DE BENEFICIARIOS - SEDE JUNÍN	120100 : MULTIDISTRITAL	472	466 : PERSONA ACREDITADA	0.00	0.00	0.00	9,000.00	6,000.00	0.00	0.00	0.00	0.00	0.00	0.00	0.00	15,000.00
19AO000106186	PROMOCIÓN DE LOS SERVICIOS DE CAPACITACIÓN, CERTIFICACIÓN DE COMPETENCIAS LABORALES Y FOCALIZACIÓN DE BENEFICIARIOS - SEDE LA LIBERTAD	130100 : MULTIDISTRITAL	513	466 : PERSONA ACREDITADA	2,609.35	2,576.50	2,610.00	24,110.00	19,610.00	5,610.00	4,410.00	2,610.00	2,610.00	2,610.00	2,610.00	2,944.15	74,920.00

19AO0000106187	PROMOCIÓN DE LOS SERVICIOS DE CAPACITACIÓN, CERTIFICACIÓN DE COMPETENCIAS LABORALES Y FOCALIZACIÓN DE BENEFICIARIOS - SEDE LAMBAYEQUE	140100 : MULTIDISTRITAL	546	466 : PERSONA ACREDITADA	2,609.35	2,609.35	2,609.35	21,110.00	19,610.00	8,610.00	4,410.00	2,610.00	2,610.00	2,610.00	2,610.00	2,911.95	74,920.00
19AO0000106189	PROMOCIÓN DE LOS SERVICIOS DE CAPACITACIÓN, CERTIFICACIÓN DE COMPETENCIAS LABORALES Y FOCALIZACIÓN DE BENEFICIARIOS - SEDE LIMA UGC	150100 : MULTIDISTRITAL	1	466 : PERSONA ACREDITADA	63,022.77	88,062.73	118,468.73	263,046.33	182,045.33	144,265.33	120,155.33	124,265.33	109,265.33	94,821.33	67,412.33	66,560.13	1,441,391.00
19AO0000106190	PROMOCIÓN DE LOS SERVICIOS DE CAPACITACIÓN, CERTIFICACIÓN DE COMPETENCIAS LABORALES Y FOCALIZACIÓN DE BENEFICIARIOS - SEDE LIMA - CALLAO	070100 : MULTIDISTRITAL	4,286	466 : PERSONA ACREDITADA	10,440.00	10,440.00	81,400.00	87,400.00	62,400.00	102,400.00	62,600.00	10,640.00	10,440.00	10,440.00	10,440.00	11,640.00	470,680.00
19AO0000106191	PROMOCIÓN DE LOS SERVICIOS DE CAPACITACIÓN, CERTIFICACIÓN DE COMPETENCIAS LABORALES Y FOCALIZACIÓN DE BENEFICIARIOS - SEDE LORETO	160100 : MULTIDISTRITAL	513	466 : PERSONA ACREDITADA	2,610.00	2,610.00	2,930.00	9,790.00	8,610.00	9,790.00	6,230.00	5,610.00	2,610.00	2,610.00	2,610.00	2,910.00	58,920.00
19AO0000106192	PROMOCIÓN DE LOS SERVICIOS DE CAPACITACIÓN, CERTIFICACIÓN DE COMPETENCIAS LABORALES Y FOCALIZACIÓN DE BENEFICIARIOS - SEDE MADRE DE DIOS	170100 : MULTIDISTRITAL	324	466 : PERSONA ACREDITADA	0.00	0.00	0.00	3,000.00	6,000.00	3,000.00	3,000.00	0.00	0.00	0.00	0.00	0.00	15,000.00
19AO0000106193	PROMOCIÓN DE LOS SERVICIOS DE CAPACITACIÓN, CERTIFICACIÓN DE COMPETENCIAS LABORALES Y FOCALIZACIÓN DE BENEFICIARIOS - SEDE CERRO DE PASCO	190100 : MULTIDISTRITAL	324	466 : PERSONA ACREDITADA	0.00	0.00	0.00	6,000.00	6,000.00	3,000.00	0.00	0.00	0.00	0.00	0.00	0.00	15,000.00
19AO0000106194	PROMOCIÓN DE LOS SERVICIOS DE CAPACITACIÓN, CERTIFICACIÓN DE COMPETENCIAS LABORALES Y FOCALIZACIÓN DE BENEFICIARIOS - SEDE PIURA	200100 : MULTIDISTRITAL	472	466 : PERSONA ACREDITADA	2,610.00	2,610.00	2,610.00	13,430.00	19,610.00	17,790.00	2,910.00	2,610.00	2,610.00	2,610.00	2,610.00	2,910.00	74,920.00
19AO0000106195	PROMOCIÓN DE LOS SERVICIOS DE CAPACITACIÓN, CERTIFICACIÓN DE COMPETENCIAS LABORALES Y FOCALIZACIÓN DE BENEFICIARIOS - SEDE PUNO	210100 : MULTIDISTRITAL	513	466 : PERSONA ACREDITADA	2,610.00	2,610.00	2,610.00	13,430.00	19,610.00	17,790.00	2,910.00	2,610.00	2,610.00	2,610.00	2,610.00	2,910.00	74,920.00
19AO0000106196	PROMOCIÓN DE LOS SERVICIOS DE CAPACITACIÓN, CERTIFICACIÓN DE COMPETENCIAS LABORALES Y FOCALIZACIÓN DE BENEFICIARIOS - SEDE SAN MARTÍN	220100 : MULTIDISTRITAL	324	466 : PERSONA ACREDITADA	0.00	0.00	0.00	3,000.00	6,000.00	3,000.00	3,000.00	0.00	0.00	0.00	0.00	0.00	15,000.00
19AO0000106197	PROMOCIÓN DE LOS SERVICIOS DE CAPACITACIÓN, CERTIFICACIÓN DE COMPETENCIAS LABORALES Y FOCALIZACIÓN DE BENEFICIARIOS - SEDE UCAYALI	250100 : MULTIDISTRITAL	324	466 : PERSONA ACREDITADA	0.00	0.00	0.00	3,000.00	6,000.00	3,000.00	3,000.00	0.00	0.00	0.00	0.00	0.00	15,000.00
19AO0000106198	PROMOCIÓN DE LOS SERVICIOS DE CAPACITACIÓN, CERTIFICACIÓN DE COMPETENCIAS LABORALES Y FOCALIZACIÓN DE BENEFICIARIOS - SEDE AMAZONAS	010000 : MULTIDISTRITAL	168	466 : PERSONA ACREDITADA	0.00	0.00	0.00	3,000.00	3,000.00	3,000.00	3,000.00	3,000.00	0.00	0.00	0.00	0.00	15,000.00
19AO0000106199	PROMOCIÓN DE LOS SERVICIOS DE CAPACITACIÓN, CERTIFICACIÓN DE COMPETENCIAS LABORALES Y FOCALIZACIÓN DE BENEFICIARIOS - SEDE APURÍMAC	030100 : MULTIDISTRITAL	168	466 : PERSONA ACREDITADA	0.00	0.00	0.00	6,000.00	3,000.00	3,000.00	3,000.00	0.00	0.00	0.00	0.00	0.00	15,000.00
19AO0000106200	PROMOCIÓN DE LOS SERVICIOS DE CAPACITACIÓN, CERTIFICACIÓN DE COMPETENCIAS LABORALES Y FOCALIZACIÓN DE BENEFICIARIOS - SEDE AYACUCHO	050100 : MULTIDISTRITAL	168	466 : PERSONA ACREDITADA	0.00	0.00	0.00	3,000.00	3,000.00	3,000.00	3,000.00	3,000.00	0.00	0.00	0.00	0.00	15,000.00
19AO0000106201	PROMOCIÓN DE LOS SERVICIOS DE CAPACITACIÓN, CERTIFICACIÓN DE COMPETENCIAS LABORALES Y FOCALIZACIÓN DE BENEFICIARIOS - SEDE HUÁNUCO	100100 : MULTIDISTRITAL	168	466 : PERSONA ACREDITADA	0.00	0.00	0.00	3,000.00	3,000.00	3,000.00	3,000.00	3,000.00	0.00	0.00	0.00	0.00	15,000.00
19AO0000106202	PROMOCIÓN DE LOS SERVICIOS DE CAPACITACIÓN, CERTIFICACIÓN DE COMPETENCIAS LABORALES Y	180000 : MULTIDISTRITAL	168	466 : PERSONA ACREDITADA	0.00	0.00	0.00	6,000.00	3,000.00	3,000.00	3,000.00	0.00	0.00	0.00	0.00	0.00	15,000.00

	FOCALIZACIÓN DE BENEFICIARIOS - SEDE MOQUEGUA																	
19AO0000106203	PROMOCIÓN DE LOS SERVICIOS DE CAPACITACIÓN, CERTIFICACIÓN DE COMPETENCIAS LABORALES Y FOCALIZACIÓN DE BENEFICIARIOS - SEDE TACNA	230000 : MULTIDISTRITAL	168	466 : PERSONA ACREDITADA	0.00	0.00	0.00	3,000.00	3,000.00	3,000.00	3,000.00	3,000.00	0.00	0.00	0.00	0.00	15,000.00
19AO0000106204	PROMOCIÓN DE LOS SERVICIOS DE CAPACITACIÓN, CERTIFICACIÓN DE COMPETENCIAS LABORALES Y FOCALIZACIÓN DE BENEFICIARIOS - SEDE TUMBES	240000 : MULTIDISTRITAL	168	466 : PERSONA ACREDITADA	0.00	0.00	0.00	3,000.00	6,000.00	3,000.00	3,000.00	0.00	0.00	0.00	0.00	0.00	15,000.00
19AO0000106268	CAPACITACIÓN EN COMPETENCIAS BÁSICAS, TRANSVERSALES Y TÉCNICAS BÁSICAS PARA EL EMPLEO PARA EL GRUPO DE EDAD DE 15 A 29 AÑOS - SEDE AMAZONAS	010100 : MULTIDISTRITAL	105	087 : PERSONA ATENDIDA	20,424.48	19,443.86	25,235.09	209,626.14	54,335.56	46,952.87	19,954.32	23,242.13	20,196.12	21,929.02	19,551.32	22,959.09	503,850.00
19AO0000106270	CAPACITACIÓN EN COMPETENCIAS BÁSICAS, TRANSVERSALES Y TÉCNICAS BÁSICAS PARA EL EMPLEO PARA EL GRUPO DE EDAD DE 15 A 29 AÑOS - SEDE ANCASH	020100 : MULTIDISTRITAL	368	087 : PERSONA ATENDIDA	27,627.06	27,469.12	29,710.17	225,006.52	65,862.81	32,693.58	36,269.30	31,964.59	29,764.85	29,048.61	26,788.73	32,265.66	594,471.00
19AO0000106272	CAPACITACIÓN EN COMPETENCIAS BÁSICAS, TRANSVERSALES Y TÉCNICAS BÁSICAS PARA EL EMPLEO PARA EL GRUPO DE EDAD DE 15 A 29 AÑOS - SEDE AREQUIPA	040100 : MULTIDISTRITAL	368	087 : PERSONA ATENDIDA	23,943.87	22,901.02	240,875.52	480,484.51	41,438.96	32,753.26	34,961.28	24,675.21	23,672.47	24,645.13	22,490.44	24,115.33	996,957.00
19AO0000106273	CAPACITACIÓN EN COMPETENCIAS BÁSICAS, TRANSVERSALES Y TÉCNICAS BÁSICAS PARA EL EMPLEO PARA EL GRUPO DE EDAD DE 15 A 29 AÑOS - SEDE AYACUCHO	050100 : MULTIDISTRITAL	105	087 : PERSONA ATENDIDA	18,445.47	17,917.28	18,307.94	100,534.78	73,484.94	46,963.26	59,215.10	20,294.06	19,110.22	17,498.38	19,055.58	17,216.99	428,044.00
19AO0000106275	CAPACITACIÓN EN COMPETENCIAS BÁSICAS, TRANSVERSALES Y TÉCNICAS BÁSICAS PARA EL EMPLEO PARA EL GRUPO DE EDAD DE 15 A 29 AÑOS - SEDE CAJAMARCA	060100 : MULTIDISTRITAL	218	087 : PERSONA ATENDIDA	22,782.51	20,569.92	272,596.93	43,137.30	81,404.67	22,116.36	63,204.21	20,962.47	23,068.02	20,022.71	22,128.26	28,149.64	640,143.00
19AO0000106277	CAPACITACIÓN EN COMPETENCIAS BÁSICAS, TRANSVERSALES Y TÉCNICAS BÁSICAS PARA EL EMPLEO PARA EL GRUPO DE EDAD DE 15 A 29 AÑOS - SEDE CUSCO	080100 : MULTIDISTRITAL	218	087 : PERSONA ATENDIDA	23,444.26	21,481.41	154,849.11	507,913.70	75,651.62	22,837.18	59,868.00	21,623.06	23,646.60	21,016.00	22,837.18	31,234.88	986,403.00
19AO0000106278	CAPACITACIÓN EN COMPETENCIAS BÁSICAS, TRANSVERSALES Y TÉCNICAS BÁSICAS PARA EL EMPLEO PARA EL GRUPO DE EDAD DE 15 A 29 AÑOS - SEDE HUÁNUCO	100100 : MULTIDISTRITAL	105	087 : PERSONA ATENDIDA	13,742.59	12,421.90	11,529.04	125,647.42	69,211.37	13,668.18	54,404.81	13,203.15	14,226.22	11,994.07	13,668.18	18,627.07	372,344.00
19AO0000106280	CAPACITACIÓN EN COMPETENCIAS BÁSICAS, TRANSVERSALES Y TÉCNICAS BÁSICAS PARA EL EMPLEO PARA EL GRUPO DE EDAD DE 15 A 29 AÑOS - SEDE ICA	110100 : MULTIDISTRITAL	318	087 : PERSONA ATENDIDA	19,039.30	16,412.60	15,892.00	306,317.03	24,268.45	19,514.22	20,753.51	17,252.06	19,374.40	15,952.25	18,330.49	25,075.69	518,182.00
19AO0000106282	CAPACITACIÓN EN COMPETENCIAS BÁSICAS, TRANSVERSALES Y TÉCNICAS BÁSICAS PARA EL EMPLEO PARA EL GRUPO DE EDAD DE 15 A 29 AÑOS - SEDE JUNÍN	120100 : MULTIDISTRITAL	218	087 : PERSONA ATENDIDA	16,765.84	16,098.00	15,803.20	306,631.59	64,922.05	16,694.29	51,040.47	14,547.65	17,839.16	14,547.65	16,694.29	21,558.81	573,143.00
19AO0000106284	CAPACITACIÓN EN COMPETENCIAS BÁSICAS, TRANSVERSALES Y TÉCNICAS BÁSICAS PARA EL EMPLEO PARA EL GRUPO DE EDAD DE 15 A 29 AÑOS - SEDE LA LIBERTAD	130100 : MULTIDISTRITAL	348	087 : PERSONA ATENDIDA	26,548.63	23,564.95	223,230.77	537,326.44	36,600.33	24,865.05	47,825.38	24,865.05	23,883.84	23,393.23	24,865.05	23,901.28	1,040,870.00
19AO0000106286	CAPACITACIÓN EN COMPETENCIAS BÁSICAS, TRANSVERSALES Y TÉCNICAS BÁSICAS PARA EL EMPLEO PARA EL GRUPO DE EDAD DE 15 A 29 AÑOS - SEDE LAMBAYEQUE	140100 : MULTIDISTRITAL	368	087 : PERSONA ATENDIDA	21,953.90	21,430.16	132,339.81	575,915.73	35,173.92	21,933.78	45,805.31	20,422.92	22,739.57	26,408.63	21,430.16	25,459.11	971,013.00
19AO0000106288	CAPACITACIÓN EN COMPETENCIAS BÁSICAS, TRANSVERSALES Y TÉCNICAS BÁSICAS PARA EL EMPLEO PARA EL GRUPO DE EDAD DE 15 A 29 AÑOS - SEDE LIMA - CALLAO	070100 : MULTIDISTRITAL	2,886	087 : PERSONA ATENDIDA	28,357.34	25,497.33	2,989,617.33	3,303,260.34	279,945.10	317,071.45	158,506.15	300,609.05	45,726.80	27,437.33	47,785.45	1,042,597.33	8,566,411.00
19AO0000106289	CAPACITACIÓN EN COMPETENCIAS BÁSICAS, TRANSVERSALES Y	150100 : MULTIDISTRITAL	1	087 : PERSONA	161,187.40	163,537.40	234,988.94	206,901.90	288,997.42	192,897.42	172,057.42	176,857.42	172,057.42	168,429.42	172,057.42	162,597.42	2,272,567.00

	TÉCNICAS BÁSICAS PARA EL EMPLEO PARA EL GRUPO DE EDAD DE 15 A 29 AÑOS - SEDE LIMA UGC			ATENDIDA														
19AO0000106291	CAPACITACIÓN EN COMPETENCIAS BÁSICAS, TRANSVERSALES Y TÉCNICAS BÁSICAS PARA EL EMPLEO PARA EL GRUPO DE EDAD DE 15 A 29 AÑOS - SEDE LORETO	160100 : MULTIDISTRITAL	348	087 : PERSONA ATENDIDA	15,623.23	13,688.41	323,406.97	267,955.99	59,122.08	96,548.48	60,901.70	19,130.05	20,036.99	23,805.83	19,665.15	22,798.12	942,683.00
19AO0000106292	CAPACITACIÓN EN COMPETENCIAS BÁSICAS, TRANSVERSALES Y TÉCNICAS BÁSICAS PARA EL EMPLEO PARA EL GRUPO DE EDAD DE 15 A 29 AÑOS - SEDE MADRE DE DIOS	170100 : MULTIDISTRITAL	218	087 : PERSONA ATENDIDA	19,269.32	17,460.17	17,376.38	132,750.45	75,524.27	19,840.63	60,727.35	17,022.17	19,688.28	17,022.17	18,736.10	22,666.71	438,084.00
19AO0000106293	CAPACITACIÓN EN COMPETENCIAS BÁSICAS, TRANSVERSALES Y TÉCNICAS BÁSICAS PARA EL EMPLEO PARA EL GRUPO DE EDAD DE 15 A 29 AÑOS - SEDE MOQUEGUA	180100 : MULTIDISTRITAL	105	087 : PERSONA ATENDIDA	12,350.37	11,865.96	12,136.74	105,452.27	67,111.53	32,195.19	51,538.87	14,670.96	15,006.38	13,703.44	15,206.84	13,705.45	364,944.00
19AO0000106294	CAPACITACIÓN EN COMPETENCIAS BÁSICAS, TRANSVERSALES Y TÉCNICAS BÁSICAS PARA EL EMPLEO PARA EL GRUPO DE EDAD DE 15 A 29 AÑOS - SEDE CERRO DE PASCO	190100 : MULTIDISTRITAL	218	087 : PERSONA ATENDIDA	14,821.54	12,562.47	17,291.22	204,415.82	26,184.91	14,285.49	21,200.58	14,285.49	14,859.83	13,731.25	14,055.76	12,849.64	380,544.00
19AO0000106296	CAPACITACIÓN EN COMPETENCIAS BÁSICAS, TRANSVERSALES Y TÉCNICAS BÁSICAS PARA EL EMPLEO PARA EL GRUPO DE EDAD DE 15 A 29 AÑOS - SEDE PIURA	200100 : MULTIDISTRITAL	318	087 : PERSONA ATENDIDA	22,695.65	21,395.67	466,090.67	197,280.67	63,506.81	22,135.67	62,070.09	20,335.67	22,935.67	24,570.09	22,135.67	30,435.67	975,588.00
19AO0000106298	CAPACITACIÓN EN COMPETENCIAS BÁSICAS, TRANSVERSALES Y TÉCNICAS BÁSICAS PARA EL EMPLEO PARA EL GRUPO DE EDAD DE 15 A 29 AÑOS - SEDE PUNO	210100 : MULTIDISTRITAL	348	087 : PERSONA ATENDIDA	17,458.17	16,187.58	14,662.88	731,842.98	35,441.83	16,910.84	17,731.83	15,151.56	17,692.73	15,151.56	30,985.01	25,023.03	954,240.00
19AO0000106300	CAPACITACIÓN EN COMPETENCIAS BÁSICAS, TRANSVERSALES Y TÉCNICAS BÁSICAS PARA EL EMPLEO PARA EL GRUPO DE EDAD DE 15 A 29 AÑOS - SEDE SAN MARTÍN	220100 : MULTIDISTRITAL	218	087 : PERSONA ATENDIDA	26,017.10	23,582.06	24,518.92	413,471.98	32,186.79	30,041.38	25,747.98	25,363.50	28,695.68	25,363.50	27,670.40	32,882.71	715,542.00
19AO0000106301	CAPACITACIÓN EN COMPETENCIAS BÁSICAS, TRANSVERSALES Y TÉCNICAS BÁSICAS PARA EL EMPLEO PARA EL GRUPO DE EDAD DE 15 A 29 AÑOS - SEDE TACNA	230100 : MULTIDISTRITAL	105	087 : PERSONA ATENDIDA	20,369.67	20,045.35	19,364.11	178,059.14	77,485.83	20,522.27	19,091.50	20,045.35	21,304.42	18,805.35	20,522.27	19,028.74	454,644.00
19AO0000106302	CAPACITACIÓN EN COMPETENCIAS BÁSICAS, TRANSVERSALES Y TÉCNICAS BÁSICAS PARA EL EMPLEO PARA EL GRUPO DE EDAD DE 15 A 29 AÑOS - SEDE TUMBES	240100 : MULTIDISTRITAL	105	087 : PERSONA ATENDIDA	17,465.89	16,687.17	16,358.60	131,727.25	74,102.75	17,389.91	58,699.50	15,680.55	17,959.70	15,680.55	17,389.91	15,762.22	414,904.00
19AO0000106304	CAPACITACIÓN EN COMPETENCIAS BÁSICAS, TRANSVERSALES Y TÉCNICAS BÁSICAS PARA EL EMPLEO PARA EL GRUPO DE EDAD DE 15 A 29 AÑOS - SEDE UCAYALI	250100 : MULTIDISTRITAL	218	087 : PERSONA ATENDIDA	24,199.70	22,159.57	134,213.50	173,583.62	24,450.80	23,320.88	20,966.87	20,496.07	23,509.20	20,496.07	24,074.16	28,813.56	540,284.00
19AO0000106306	CAPACITACION EN COMPETENCIAS BASICAS, TRANSVERSALES Y TÉCNICAS BÁSICAS PARA EL EMPLEO PARA EL GRUPO DE EDAD DE 15 A 29 AÑOS - SEDE APURÍMAC	030100 : MULTIDISTRITAL	105	087 : PERSONA ATENDIDA	19,544.09	18,514.53	20,036.63	231,855.28	64,178.45	27,128.17	47,618.21	28,288.26	24,996.51	26,693.14	24,126.45	38,961.28	571,941.00
19AO0000106489	GESTIÓN DE EXPEDIENTES PARA DETERMINACIÓN DE LA OFERTA LABORAL, FORMATIVA Y COMPETENCIAS A CERTIFICAR - SEDE ANCASH	020100 : MULTIDISTRITAL	2	051 : EXPEDIENTE	0.00	0.00	0.00	0.00	1,000.00	0.00	0.00	0.00	0.00	0.00	0.00	0.00	1,000.00
19AO0000106490	GESTIÓN DE EXPEDIENTES PARA DETERMINACIÓN DE LA OFERTA LABORAL, FORMATIVA Y COMPETENCIAS A CERTIFICAR - SEDE AREQUIPA	040000 : MULTIDISTRITAL	2	051 : EXPEDIENTE	0.00	0.00	0.00	0.00	1,000.00	0.00	0.00	0.00	0.00	0.00	0.00	0.00	1,000.00
19AO0000106491	GESTIÓN DE EXPEDIENTES PARA DETERMINACIÓN DE LA OFERTA LABORAL, FORMATIVA Y COMPETENCIAS A CERTIFICAR - SEDE CAJAMARCA	060100 : MULTIDISTRITAL	1	051 : EXPEDIENTE	0.00	0.00	0.00	0.00	1,000.00	0.00	0.00	0.00	0.00	0.00	0.00	0.00	1,000.00
19AO0000106492	GESTIÓN DE EXPEDIENTES PARA	080100 :	1	051 :	0.00	0.00	0.00	0.00	1,000.00	0.00	0.00	0.00	0.00	0.00	0.00	0.00	1,000.00

	DETERMINACIÓN DE LA OFERTA LABORAL, FORMATIVA Y COMPETENCIAS A CERTIFICAR - SEDE CUSCO	MULTIDISTRITAL		EXPEDIENTE													
19AO0000106493	GESTIÓN DE EXPEDIENTES PARA DETERMINACIÓN DE LA OFERTA LABORAL, FORMATIVA Y COMPETENCIAS A CERTIFICAR- SEDE ICA	110100 : MULTIDISTRITAL	1	051 : EXPEDIENTE	0.00	0.00	0.00	0.00	1,000.00	0.00	0.00	0.00	0.00	0.00	0.00	0.00	1,000.00
19AO0000106494	GESTIÓN DE EXPEDIENTES PARA DETERMINACIÓN DE LA OFERTA LABORAL, FORMATIVA Y COMPETENCIAS A CERTIFICAR - SEDE JUNÍN	120100 : MULTIDISTRITAL	1	051 : EXPEDIENTE	0.00	0.00	0.00	0.00	1,000.00	0.00	0.00	0.00	0.00	0.00	0.00	0.00	1,000.00
19AO0000106495	GESTIÓN DE EXPEDIENTES PARA DETERMINACIÓN DE LA OFERTA LABORAL, FORMATIVA Y COMPETENCIAS A CERTIFICAR - SEDE LA LIBERTAD	130000 : MULTIDISTRITAL	2	051 : EXPEDIENTE	0.00	0.00	0.00	0.00	1,000.00	0.00	0.00	0.00	0.00	0.00	0.00	0.00	1,000.00
19AO0000106496	GESTIÓN DE EXPEDIENTES PARA DETERMINACIÓN DE LA OFERTA LABORAL, FORMATIVA Y COMPETENCIAS A CERTIFICAR - SEDE LAMBAYEQUE	140000 : MULTIDISTRITAL	2	051 : EXPEDIENTE	0.00	0.00	0.00	0.00	1,000.00	0.00	0.00	0.00	0.00	0.00	0.00	0.00	1,000.00
19AO0000106497	GESTIÓN DE EXPEDIENTES PARA DETERMINACIÓN DE LA OFERTA LABORAL, FORMATIVA Y COMPETENCIAS A CERTIFICAR - SEDE LIMA UGC	150000 : MULTIDISTRITAL	1	051 : EXPEDIENTE	68,935.70	69,895.67	69,895.67	239,895.67	99,895.67	89,895.67	69,895.67	104,895.67	69,895.67	69,895.67	69,895.67	69,575.60	1,092,468.00
19AO0000106498	GESTIÓN DE EXPEDIENTES PARA DETERMINACIÓN DE LA OFERTA LABORAL, FORMATIVA Y COMPETENCIAS A CERTIFICAR - SEDE LIMA - CALLAO	070100 : MULTIDISTRITAL	6	051 : EXPEDIENTE	0.00	0.00	0.00	0.00	1,000.00	0.00	0.00	0.00	0.00	0.00	0.00	0.00	1,000.00
19AO0000106499	GESTIÓN DE EXPEDIENTES PARA DETERMINACIÓN DE LA OFERTA LABORAL, FORMATIVA Y COMPETENCIAS A CERTIFICAR - SEDE LORETO	160000 : MULTIDISTRITAL	2	051 : EXPEDIENTE	0.00	0.00	0.00	0.00	1,000.00	0.00	0.00	0.00	0.00	0.00	0.00	0.00	1,000.00
19AO0000106500	GESTIÓN DE EXPEDIENTES PARA DETERMINACIÓN DE LA OFERTA LABORAL, FORMATIVA Y COMPETENCIAS A CERTIFICAR - SEDE MADRE DE DIOS	170000 : MULTIDISTRITAL	1	051 : EXPEDIENTE	0.00	0.00	0.00	0.00	1,000.00	0.00	0.00	0.00	0.00	0.00	0.00	0.00	1,000.00
19AO0000106501	GESTIÓN DE EXPEDIENTES PARA DETERMINACIÓN DE LA OFERTA LABORAL, FORMATIVA Y COMPETENCIAS A CERTIFICAR - SEDE CERRO DE PASCO	190000 : MULTIDISTRITAL	1	051 : EXPEDIENTE	0.00	0.00	0.00	0.00	1,000.00	0.00	0.00	0.00	0.00	0.00	0.00	0.00	1,000.00
19AO0000106502	GESTIÓN DE EXPEDIENTES PARA DETERMINACIÓN DE LA OFERTA LABORAL, FORMATIVA Y COMPETENCIAS A CERTIFICAR - SEDE PIURA	200100 : MULTIDISTRITAL	1	051 : EXPEDIENTE	0.00	0.00	0.00	0.00	1,000.00	0.00	0.00	0.00	0.00	0.00	0.00	0.00	1,000.00
19AO0000106503	GESTIÓN DE EXPEDIENTES PARA DETERMINACIÓN DE LA OFERTA LABORAL, FORMATIVA Y COMPETENCIAS A CERTIFICAR - SEDE PUNO	210100 : MULTIDISTRITAL	1	051 : EXPEDIENTE	0.00	0.00	0.00	0.00	1,000.00	0.00	0.00	0.00	0.00	0.00	0.00	0.00	1,000.00
19AO0000106504	GESTIÓN DE EXPEDIENTES PARA DETERMINACIÓN DE LA OFERTA LABORAL, FORMATIVA Y COMPETENCIAS A CERTIFICAR - SEDE SAN MARTÍN	220000 : MULTIDISTRITAL	1	051 : EXPEDIENTE	0.00	0.00	0.00	0.00	1,000.00	0.00	0.00	0.00	0.00	0.00	0.00	0.00	1,000.00
19AO0000106505	GESTIÓN DE EXPEDIENTES PARA DETERMINACIÓN DE LA OFERTA LABORAL, FORMATIVA Y COMPETENCIAS A CERTIFICAR - SEDE UCAYALI	250000 : MULTIDISTRITAL	1	051 : EXPEDIENTE	0.00	0.00	0.00	0.00	1,000.00	0.00	0.00	0.00	0.00	0.00	0.00	0.00	1,000.00
19AO0000106506	GESTIÓN DE EXPEDIENTES PARA DETERMINACIÓN DE LA OFERTA LABORAL, FORMATIVA Y COMPETENCIAS A CERTIFICAR - SEDE AMAZONAS	010000 : MULTIDISTRITAL	1	051 : EXPEDIENTE	0.00	0.00	0.00	0.00	1,000.00	0.00	0.00	0.00	0.00	0.00	0.00	0.00	1,000.00

Anexo B-4 : POI Anual Consolidado Con Monto Financiero

19AO0000106507	GESTIÓN DE EXPEDIENTES PARA DETERMINACIÓN DE LA OFERTA LABORAL, FORMATIVA Y COMPETENCIAS A CERTIFICAR - SEDE APURÍMAC	030000 : MULTIDISTRITAL	1	051 : EXPEDIENTE	0.00	0.00	0.00	0.00	1,000.00	0.00	0.00	0.00	0.00	0.00	0.00	0.00	1,000.00
19AO0000106508	GESTIÓN DE EXPEDIENTES PARA DETERMINACIÓN DE LA OFERTA LABORAL, FORMATIVA Y COMPETENCIAS A CERTIFICAR - SEDE AYACUCHO	050000 : MULTIDISTRITAL	1	051 : EXPEDIENTE	0.00	0.00	0.00	0.00	1,000.00	0.00	0.00	0.00	0.00	0.00	0.00	0.00	1,000.00
19AO0000106509	GESTIÓN DE EXPEDIENTES PARA DETERMINACIÓN DE LA OFERTA LABORAL, FORMATIVA Y COMPETENCIAS A CERTIFICAR - SEDE HUÁNUCO	100000 : MULTIDISTRITAL	1	051 : EXPEDIENTE	0.00	0.00	0.00	0.00	1,000.00	0.00	0.00	0.00	0.00	0.00	0.00	0.00	1,000.00
19AO0000106510	GESTIÓN DE EXPEDIENTES PARA DETERMINACIÓN DE LA OFERTA LABORAL, FORMATIVA Y COMPETENCIAS A CERTIFICAR - SEDE MOQUEGUA	180000 : MULTIDISTRITAL	1	051 : EXPEDIENTE	0.00	0.00	0.00	0.00	1,000.00	0.00	0.00	0.00	0.00	0.00	0.00	0.00	1,000.00
19AO0000106511	GESTIÓN DE EXPEDIENTES PARA DETERMINACIÓN DE LA OFERTA LABORAL, FORMATIVA Y COMPETENCIAS A CERTIFICAR - SEDE TACNA	230000 : MULTIDISTRITAL	1	051 : EXPEDIENTE	0.00	0.00	0.00	0.00	1,000.00	0.00	0.00	0.00	0.00	0.00	0.00	0.00	1,000.00
19AO0000106512	GESTIÓN DE EXPEDIENTES PARA DETERMINACIÓN DE LA OFERTA LABORAL, FORMATIVA Y COMPETENCIAS A CERTIFICAR - SEDE TUMBES	240000 : MULTIDISTRITAL	1	051 : EXPEDIENTE	0.00	0.00	0.00	0.00	1,000.00	0.00	0.00	0.00	0.00	0.00	0.00	0.00	1,000.00
19AO0000106513	PROMOCIÓN DE LOS SERVICIOS DE CAPACITACIÓN, CERTIFICACIÓN DE COMPETENCIAS LABORALES Y FOCALIZACIÓN DE BENEFICIARIOS - SEDE ANCASH	020100 : MULTIDISTRITAL	546	466 : PERSONA ACREDITADA	0.00	0.00	0.00	3,000.00	6,000.00	3,000.00	3,000.00	0.00	0.00	0.00	0.00	0.00	15,000.00
19AO0000106514	PROMOCIÓN DE LOS SERVICIOS DE CAPACITACIÓN, CERTIFICACIÓN DE COMPETENCIAS LABORALES Y FOCALIZACIÓN DE BENEFICIARIOS - SEDE AREQUIPA	040100 : MULTIDISTRITAL	546	466 : PERSONA ACREDITADA	2,610.00	2,610.00	2,610.00	17,790.00	16,610.00	9,790.00	5,910.00	5,930.00	2,610.00	2,930.00	2,610.00	2,910.00	74,920.00
19AO0000106515	PROMOCIÓN DE LOS SERVICIOS DE CAPACITACIÓN, CERTIFICACIÓN DE COMPETENCIAS LABORALES Y FOCALIZACIÓN DE BENEFICIARIOS - SEDE CAJAMARCA	060100 : MULTIDISTRITAL	324	466 : PERSONA ACREDITADA	0.00	0.00	0.00	14,000.00	14,000.00	6,000.00	3,000.00	3,000.00	0.00	0.00	0.00	0.00	40,000.00
19AO0000106516	PROMOCIÓN DE LOS SERVICIOS DE CAPACITACIÓN, CERTIFICACIÓN DE COMPETENCIAS LABORALES Y FOCALIZACIÓN DE BENEFICIARIOS - SEDE CUSCO	080100 : MULTIDISTRITAL	324	466 : PERSONA ACREDITADA	2,610.00	2,610.00	2,610.00	10,110.00	5,610.00	8,610.00	7,410.00	8,610.00	2,610.00	2,610.00	2,610.00	2,910.00	58,920.00
19AO0000106517	PROMOCIÓN DE LOS SERVICIOS DE CAPACITACIÓN, CERTIFICACIÓN DE COMPETENCIAS LABORALES Y FOCALIZACIÓN DE BENEFICIARIOS - SEDE ICA	110100 : MULTIDISTRITAL	472	466 : PERSONA ACREDITADA	0.00	0.00	0.00	6,000.00	3,000.00	3,000.00	3,000.00	0.00	0.00	0.00	0.00	0.00	15,000.00
19AO0000106518	PROMOCIÓN DE LOS SERVICIOS DE CAPACITACIÓN, CERTIFICACIÓN DE COMPETENCIAS LABORALES Y FOCALIZACIÓN DE BENEFICIARIOS - SEDE JUNÍN	120100 : MULTIDISTRITAL	472	466 : PERSONA ACREDITADA	0.00	0.00	0.00	9,000.00	6,000.00	0.00	0.00	0.00	0.00	0.00	0.00	0.00	15,000.00
19AO0000106519	PROMOCIÓN DE LOS SERVICIOS DE CAPACITACIÓN, CERTIFICACIÓN DE COMPETENCIAS LABORALES Y FOCALIZACIÓN DE BENEFICIARIOS - SEDE LA LIBERTAD	130100 : MULTIDISTRITAL	513	466 : PERSONA ACREDITADA	2,609.35	2,576.50	2,610.00	24,110.00	19,610.00	5,610.00	4,410.00	2,610.00	2,610.00	2,610.00	2,610.00	2,944.15	74,920.00
19AO0000106520	PROMOCIÓN DE LOS SERVICIOS DE CAPACITACIÓN, CERTIFICACIÓN DE COMPETENCIAS LABORALES Y FOCALIZACIÓN DE BENEFICIARIOS - SEDE LAMBAYEQUE	140100 : MULTIDISTRITAL	546	466 : PERSONA ACREDITADA	2,609.35	2,609.35	2,609.35	21,110.00	19,610.00	8,610.00	4,410.00	2,610.00	2,610.00	2,610.00	2,610.00	2,911.95	74,920.00
19AO0000106522	PROMOCIÓN DE LOS SERVICIOS DE CAPACITACIÓN, CERTIFICACIÓN DE COMPETENCIAS LABORALES Y	150100 : MULTIDISTRITAL	1	466 : PERSONA ACREDITADA	63,022.77	88,062.73	118,468.73	263,046.33	182,045.33	144,265.33	120,155.33	124,265.33	109,265.33	94,821.33	67,412.33	66,560.13	1,441,391.00

	FOCALIZACIÓN DE BENEFICIARIOS - SEDE LIMA UGC																	
19AO000106523	PROMOCIÓN DE LOS SERVICIOS DE CAPACITACIÓN, CERTIFICACIÓN DE COMPETENCIAS LABORALES Y FOCALIZACIÓN DE BENEFICIARIOS - SEDE LIMA - CALLAO	070100 : MULTIDISTRITAL	4,286	466 : PERSONA ACREDITADA	10,440.00	10,440.00	81,400.00	87,400.00	62,400.00	102,400.00	62,600.00	10,640.00	10,440.00	10,440.00	10,440.00	11,640.00	470,680.00
19AO000106524	PROMOCIÓN DE LOS SERVICIOS DE CAPACITACIÓN, CERTIFICACIÓN DE COMPETENCIAS LABORALES Y FOCALIZACIÓN DE BENEFICIARIOS - SEDE LORETO	160100 : MULTIDISTRITAL	513	466 : PERSONA ACREDITADA	2,610.00	2,610.00	2,930.00	9,790.00	8,610.00	9,790.00	6,230.00	5,610.00	2,610.00	2,610.00	2,610.00	2,910.00	58,920.00
19AO000106525	PROMOCIÓN DE LOS SERVICIOS DE CAPACITACIÓN, CERTIFICACIÓN DE COMPETENCIAS LABORALES Y FOCALIZACIÓN DE BENEFICIARIOS - SEDE MADRE DE DIOS	170100 : MULTIDISTRITAL	324	466 : PERSONA ACREDITADA	0.00	0.00	0.00	3,000.00	6,000.00	3,000.00	3,000.00	0.00	0.00	0.00	0.00	0.00	15,000.00
19AO000106526	PROMOCIÓN DE LOS SERVICIOS DE CAPACITACIÓN, CERTIFICACIÓN DE COMPETENCIAS LABORALES Y FOCALIZACIÓN DE BENEFICIARIOS - SEDE CERRO DE PASCO	190100 : MULTIDISTRITAL	324	466 : PERSONA ACREDITADA	0.00	0.00	0.00	6,000.00	6,000.00	3,000.00	0.00	0.00	0.00	0.00	0.00	0.00	15,000.00
19AO000106527	PROMOCIÓN DE LOS SERVICIOS DE CAPACITACIÓN, CERTIFICACIÓN DE COMPETENCIAS LABORALES Y FOCALIZACIÓN DE BENEFICIARIOS - SEDE PIURA	200100 : MULTIDISTRITAL	472	466 : PERSONA ACREDITADA	2,610.00	2,610.00	2,610.00	13,430.00	19,610.00	17,790.00	2,910.00	2,610.00	2,610.00	2,610.00	2,610.00	2,910.00	74,920.00
19AO000106528	PROMOCIÓN DE LOS SERVICIOS DE CAPACITACIÓN, CERTIFICACIÓN DE COMPETENCIAS LABORALES Y FOCALIZACIÓN DE BENEFICIARIOS - SEDE PUNO	210100 : MULTIDISTRITAL	513	466 : PERSONA ACREDITADA	2,610.00	2,610.00	2,610.00	13,430.00	19,610.00	17,790.00	2,910.00	2,610.00	2,610.00	2,610.00	2,610.00	2,910.00	74,920.00
19AO000106529	PROMOCIÓN DE LOS SERVICIOS DE CAPACITACIÓN, CERTIFICACIÓN DE COMPETENCIAS LABORALES Y FOCALIZACIÓN DE BENEFICIARIOS - SEDE SAN MARTÍN	220100 : MULTIDISTRITAL	324	466 : PERSONA ACREDITADA	0.00	0.00	0.00	3,000.00	6,000.00	3,000.00	3,000.00	0.00	0.00	0.00	0.00	0.00	15,000.00
19AO000106530	PROMOCIÓN DE LOS SERVICIOS DE CAPACITACIÓN, CERTIFICACIÓN DE COMPETENCIAS LABORALES Y FOCALIZACIÓN DE BENEFICIARIOS - SEDE UCAYALI	250100 : MULTIDISTRITAL	324	466 : PERSONA ACREDITADA	0.00	0.00	0.00	3,000.00	6,000.00	3,000.00	3,000.00	0.00	0.00	0.00	0.00	0.00	15,000.00
19AO000106531	PROMOCIÓN DE LOS SERVICIOS DE CAPACITACIÓN, CERTIFICACIÓN DE COMPETENCIAS LABORALES Y FOCALIZACIÓN DE BENEFICIARIOS - SEDE AMAZONAS	010000 : MULTIDISTRITAL	168	466 : PERSONA ACREDITADA	0.00	0.00	0.00	3,000.00	3,000.00	3,000.00	3,000.00	3,000.00	0.00	0.00	0.00	0.00	15,000.00
19AO000106532	PROMOCIÓN DE LOS SERVICIOS DE CAPACITACIÓN, CERTIFICACIÓN DE COMPETENCIAS LABORALES Y FOCALIZACIÓN DE BENEFICIARIOS - SEDE APURÍMAC	030100 : MULTIDISTRITAL	168	466 : PERSONA ACREDITADA	0.00	0.00	0.00	6,000.00	3,000.00	3,000.00	3,000.00	0.00	0.00	0.00	0.00	0.00	15,000.00
19AO000106533	PROMOCIÓN DE LOS SERVICIOS DE CAPACITACIÓN, CERTIFICACIÓN DE COMPETENCIAS LABORALES Y FOCALIZACIÓN DE BENEFICIARIOS - SEDE AYACUCHO	050100 : MULTIDISTRITAL	168	466 : PERSONA ACREDITADA	0.00	0.00	0.00	3,000.00	3,000.00	3,000.00	3,000.00	3,000.00	0.00	0.00	0.00	0.00	15,000.00
19AO000106534	PROMOCIÓN DE LOS SERVICIOS DE CAPACITACIÓN, CERTIFICACIÓN DE COMPETENCIAS LABORALES Y FOCALIZACIÓN DE BENEFICIARIOS - SEDE HUÁNUCO	100100 : MULTIDISTRITAL	168	466 : PERSONA ACREDITADA	0.00	0.00	0.00	3,000.00	3,000.00	3,000.00	3,000.00	3,000.00	0.00	0.00	0.00	0.00	15,000.00
19AO000106535	PROMOCIÓN DE LOS SERVICIOS DE CAPACITACIÓN, CERTIFICACIÓN DE COMPETENCIAS LABORALES Y FOCALIZACIÓN DE BENEFICIARIOS - SEDE MOQUEGUA	180000 : MULTIDISTRITAL	168	466 : PERSONA ACREDITADA	0.00	0.00	0.00	6,000.00	3,000.00	3,000.00	3,000.00	0.00	0.00	0.00	0.00	0.00	15,000.00
19AO000106536	PROMOCIÓN DE LOS SERVICIOS DE CAPACITACIÓN, CERTIFICACIÓN DE COMPETENCIAS LABORALES Y FOCALIZACIÓN DE BENEFICIARIOS - SEDE TACNA	230000 : MULTIDISTRITAL	168	466 : PERSONA ACREDITADA	0.00	0.00	0.00	3,000.00	3,000.00	3,000.00	3,000.00	3,000.00	0.00	0.00	0.00	0.00	15,000.00
19AO000106537	PROMOCIÓN DE LOS SERVICIOS DE CAPACITACIÓN, CERTIFICACIÓN DE	240000 : MULTIDISTRITAL	168	466 : PERSONA	0.00	0.00	0.00	3,000.00	6,000.00	3,000.00	3,000.00	0.00	0.00	0.00	0.00	0.00	15,000.00

	COMPETENCIAS LABORALES Y FOCALIZACIÓN DE BENEFICIARIOS - SEDE TUMBES			ACREDITADA														
19AO0000106601	CAPACITACIÓN EN COMPETENCIAS BASICAS, TRANSVERSALES Y TÉCNICAS BASICAS PARA EL EMPLEO PARA EL GRUPO DE EDAD DE 15 A 29 AÑOS - SEDE AMAZONAS	010100 : MULTIDISTRITAL	105	087 : PERSONA ATENDIDA	20,424.48	19,443.86	25,235.09	209,626.14	54,335.56	46,952.87	19,954.32	23,242.13	20,196.12	21,929.02	19,551.32	22,959.09	503,850.00
19AO0000106603	CAPACITACIÓN EN COMPETENCIAS BÁSICAS, TRANSVERSALES Y TÉCNICAS BÁSICAS PARA EL EMPLEO PARA EL GRUPO DE EDAD DE 15 A 29 AÑOS - SEDE ANCASH	020100 : MULTIDISTRITAL	368	087 : PERSONA ATENDIDA	27,627.06	27,469.12	29,710.17	225,006.52	65,862.81	32,693.58	36,269.30	31,964.59	29,764.85	29,048.61	26,788.73	32,265.66	594,471.00
19AO0000106605	CAPACITACIÓN EN COMPETENCIAS BÁSICAS, TRANSVERSALES Y TÉCNICAS BÁSICAS PARA EL EMPLEO PARA EL GRUPO DE EDAD DE 15 A 29 AÑOS - SEDE AREQUIPA	040100 : MULTIDISTRITAL	368	087 : PERSONA ATENDIDA	23,943.87	22,901.02	240,875.52	480,484.51	41,438.96	32,753.26	34,961.28	24,675.21	23,672.47	24,645.13	22,490.44	24,115.33	996,957.00
19AO0000106606	CAPACITACIÓN EN COMPETENCIAS BÁSICAS, TRANSVERSALES Y TÉCNICAS BÁSICAS PARA EL EMPLEO PARA EL GRUPO DE EDAD DE 15 A 29 AÑOS - SEDE AYACUCHO	050100 : MULTIDISTRITAL	105	087 : PERSONA ATENDIDA	18,445.47	17,917.28	18,307.94	100,534.78	73,484.94	46,963.26	59,215.10	20,294.06	19,110.22	17,498.38	19,055.58	17,216.99	428,044.00
19AO0000106608	CAPACITACIÓN EN COMPETENCIAS BÁSICAS, TRANSVERSALES Y TÉCNICAS BÁSICAS PARA EL EMPLEO PARA EL GRUPO DE EDAD DE 15 A 29 AÑOS - SEDE CAJAMARCA	060100 : MULTIDISTRITAL	218	087 : PERSONA ATENDIDA	22,782.51	20,569.92	272,596.93	43,137.30	81,404.67	22,116.36	63,204.21	20,962.47	23,068.02	20,022.71	22,128.26	28,149.64	640,143.00
19AO0000106610	CAPACITACIÓN EN COMPETENCIAS BÁSICAS, TRANSVERSALES Y TÉCNICAS BÁSICAS PARA EL EMPLEO PARA EL GRUPO DE EDAD DE 15 A 29 AÑOS - SEDE CUSCO	080100 : MULTIDISTRITAL	218	087 : PERSONA ATENDIDA	23,444.26	21,481.41	154,849.11	507,913.70	75,651.62	22,837.18	59,868.00	21,623.06	23,646.60	21,016.00	22,837.18	31,234.88	986,403.00
19AO0000106611	CAPACITACIÓN EN COMPETENCIAS BÁSICAS, TRANSVERSALES Y TÉCNICAS BÁSICAS PARA EL EMPLEO PARA EL GRUPO DE EDAD DE 15 A 29 AÑOS - SEDE HUÁNUCO	100100 : MULTIDISTRITAL	105	087 : PERSONA ATENDIDA	13,742.59	12,421.90	11,529.04	125,647.42	69,211.37	13,668.18	54,404.81	13,203.15	14,226.22	11,994.07	13,668.18	18,627.07	372,344.00
19AO0000106613	CAPACITACIÓN EN COMPETENCIAS BÁSICAS, TRANSVERSALES Y TÉCNICAS BASICAS PARA EL EMPLEO PARA EL GRUPO DE EDAD DE 15 A 29 AÑOS - SEDE ICA	110100 : MULTIDISTRITAL	318	087 : PERSONA ATENDIDA	19,039.30	16,412.60	15,892.00	306,317.03	24,268.45	19,514.22	20,753.51	17,252.06	19,374.40	15,952.25	18,330.49	25,075.69	518,182.00
19AO0000106615	CAPACITACIÓN EN COMPETENCIAS BÁSICAS, TRANSVERSALES Y TÉCNICAS BÁSICAS PARA EL EMPLEO PARA EL GRUPO DE EDAD DE 15 A 29 AÑOS - SEDE JUNÍN	120100 : MULTIDISTRITAL	218	087 : PERSONA ATENDIDA	16,765.84	16,098.00	15,803.20	306,631.59	64,922.05	16,694.29	51,040.47	14,547.65	17,839.16	14,547.65	16,694.29	21,558.81	573,143.00
19AO0000106617	CAPACITACIÓN EN COMPETENCIAS BÁSICAS, TRANSVERSALES Y TÉCNICAS BÁSICAS PARA EL EMPLEO PARA EL GRUPO DE EDAD DE 15 A 29 AÑOS - SEDE LA LIBERTAD	130100 : MULTIDISTRITAL	348	087 : PERSONA ATENDIDA	26,548.63	23,564.95	223,230.77	537,326.44	36,600.33	24,865.05	47,825.38	24,865.05	23,883.84	23,393.23	24,865.05	23,901.28	1,040,870.00
19AO0000106619	CAPACITACIÓN EN COMPETENCIAS BÁSICAS, TRANSVERSALES Y TÉCNICAS BÁSICAS PARA EL EMPLEO PARA EL GRUPO DE EDAD DE 15 A 29 AÑOS - SEDE LAMBAYEQUE	140100 : MULTIDISTRITAL	368	087 : PERSONA ATENDIDA	21,953.90	21,430.16	132,339.81	575,915.73	35,173.92	21,933.78	45,805.31	20,422.92	22,739.57	26,408.63	21,430.16	25,459.11	971,013.00
19AO0000106621	CAPACITACIÓN EN COMPETENCIAS BÁSICAS, TRANSVERSALES Y TÉCNICAS BÁSICAS PARA EL EMPLEO PARA EL GRUPO DE EDAD DE 15 A 29 AÑOS - SEDE LIMA - CALLAO	070100 : MULTIDISTRITAL	2,886	087 : PERSONA ATENDIDA	28,357.34	25,497.33	2,989,617.33	3,303,260.34	279,945.10	317,071.45	158,506.15	300,609.05	45,726.80	27,437.33	47,785.45	1,042,597.33	8,566,411.00
19AO0000106622	CAPACITACIÓN EN COMPETENCIAS BÁSICAS, TRANSVERSALES Y TÉCNICAS BÁSICAS PARA EL EMPLEO PARA EL GRUPO DE EDAD DE 15 A 29 AÑOS - SEDE LIMA UGC	150100 : MULTIDISTRITAL	1	087 : PERSONA ATENDIDA	161,187.40	163,537.40	234,988.94	206,901.90	288,997.42	192,897.42	172,057.42	176,857.42	172,057.42	168,429.42	172,057.42	162,597.42	2,272,567.00
19AO0000106624	CAPACITACIÓN EN COMPETENCIAS BÁSICAS, TRANSVERSALES Y TÉCNICAS BÁSICAS PARA EL EMPLEO PARA EL GRUPO DE EDAD DE 15 A 29 AÑOS - SEDE LORETO	160100 : MULTIDISTRITAL	348	087 : PERSONA ATENDIDA	15,623.23	13,688.41	323,406.97	267,955.99	59,122.08	96,548.48	60,901.70	19,130.05	20,036.99	23,805.83	19,665.15	22,798.12	942,683.00
19AO0000106625	CAPACITACIÓN EN COMPETENCIAS	170100 :	218	087 :	19,269.32	17,460.17	17,376.38	132,750.45	75,524.27	19,840.63	60,727.35	17,022.17	19,688.28	17,022.17	18,736.10	22,666.71	438,084.00

	BÁSICAS, TRANSVERSALES Y TÉCNICAS BÁSICAS PARA EL EMPLEO PARA EL GRUPO DE EDAD DE 15 A 29 AÑOS - SEDE MADRE DE DIOS	MULTIDISTRITAL		PERSONA ATENDIDA														
19AO0000106626	CAPACITACIÓN EN COMPETENCIAS BÁSICAS, TRANSVERSALES Y TÉCNICAS BÁSICAS PARA EL EMPLEO PARA EL GRUPO DE EDAD DE 15 A 29 AÑOS - SEDE MOQUEGUA	180100 : MULTIDISTRITAL	105	087 : PERSONA ATENDIDA	12,350.37	11,865.96	12,136.74	105,452.27	67,111.53	32,195.19	51,538.87	14,670.96	15,006.38	13,703.44	15,206.84	13,705.45	364,944.00
19AO0000106627	CAPACITACIÓN EN COMPETENCIAS BÁSICAS, TRANSVERSALES Y TÉCNICAS BÁSICAS PARA EL EMPLEO PARA EL GRUPO DE EDAD DE 15 A 29 AÑOS - SEDE CERRO DE PASCO	190100 : MULTIDISTRITAL	218	087 : PERSONA ATENDIDA	14,821.54	12,562.47	17,291.22	204,415.82	26,184.91	14,285.49	21,200.58	14,285.49	14,859.83	13,731.25	14,055.76	12,849.64	380,544.00
19AO0000106629	CAPACITACIÓN EN COMPETENCIAS BÁSICAS, TRANSVERSALES Y TÉCNICAS BÁSICAS PARA EL EMPLEO PARA EL GRUPO DE EDAD DE 15 A 29 AÑOS - SEDE PIURA	200100 : MULTIDISTRITAL	318	087 : PERSONA ATENDIDA	22,695.65	21,395.67	466,090.67	197,280.67	63,506.81	22,135.67	62,070.09	20,335.67	22,935.67	24,570.09	22,135.67	30,435.67	975,588.00
19AO0000106631	CAPACITACIÓN EN COMPETENCIAS BÁSICAS, TRANSVERSALES Y TÉCNICAS BÁSICAS PARA EL EMPLEO PARA EL GRUPO DE EDAD DE 15 A 29 AÑOS - SEDE PUNO	210100 : MULTIDISTRITAL	348	087 : PERSONA ATENDIDA	17,458.17	16,187.58	14,662.88	731,842.98	35,441.83	16,910.84	17,731.83	15,151.56	17,692.73	15,151.56	30,985.01	25,023.03	954,240.00
19AO0000106633	CAPACITACIÓN EN COMPETENCIAS BÁSICAS, TRANSVERSALES Y TÉCNICAS BÁSICAS PARA EL EMPLEO PARA EL GRUPO DE EDAD DE 15 A 29 AÑOS - SEDE SAN MARTÍN	220100 : MULTIDISTRITAL	218	087 : PERSONA ATENDIDA	26,017.10	23,582.06	24,518.92	413,471.98	32,186.79	30,041.38	25,747.98	25,363.50	28,695.68	25,363.50	27,670.40	32,882.71	715,542.00
19AO0000106634	CAPACITACIÓN EN COMPETENCIAS BÁSICAS, TRANSVERSALES Y TÉCNICAS BÁSICAS PARA EL EMPLEO PARA EL GRUPO DE EDAD DE 15 A 29 AÑOS - SEDE TACNA	230100 : MULTIDISTRITAL	105	087 : PERSONA ATENDIDA	20,369.67	20,045.35	19,364.11	178,059.14	77,485.83	20,522.27	19,091.50	20,045.35	21,304.42	18,805.35	20,522.27	19,028.74	454,644.00
19AO0000106635	CAPACITACIÓN EN COMPETENCIAS BÁSICAS, TRANSVERSALES Y TÉCNICAS BÁSICAS PARA EL EMPLEO PARA EL GRUPO DE EDAD DE 15 A 29 AÑOS - SEDE TUMBES	240100 : MULTIDISTRITAL	105	087 : PERSONA ATENDIDA	17,465.89	16,687.17	16,358.60	131,727.25	74,102.75	17,389.91	58,699.50	15,680.55	17,959.70	15,680.55	17,389.91	15,762.22	414,904.00
19AO0000106637	CAPACITACIÓN EN COMPETENCIAS BÁSICAS, TRANSVERSALES Y TÉCNICAS BÁSICAS PARA EL EMPLEO PARA EL GRUPO DE EDAD DE 15 A 29 AÑOS - SEDE UCAYALI	250100 : MULTIDISTRITAL	218	087 : PERSONA ATENDIDA	24,199.70	22,159.57	134,213.50	173,583.62	24,450.80	23,320.88	20,966.87	20,496.07	23,509.20	20,496.07	24,074.16	28,813.56	540,284.00
19AO0000106639	CAPACITACIÓN EN COMPETENCIAS BÁSICAS, TRANSVERSALES Y TÉCNICAS BÁSICAS PARA EL EMPLEO PARA EL GRUPO DE EDAD DE 15 A 29 AÑOS - SEDE APURÍMAC	030100 : MULTIDISTRITAL	105	087 : PERSONA ATENDIDA	19,544.09	18,514.53	20,036.63	231,855.28	64,178.45	27,128.17	47,618.21	28,288.26	24,996.51	26,693.14	24,126.45	38,961.28	571,941.00
19AO0000106831	GESTIÓN DE EXPEDIENTES PARA DETERMINACIÓN DE LA OFERTA LABORAL, FORMATIVA Y COMPETENCIAS A CERTIFICAR - SEDE ANCASH	020100 : MULTIDISTRITAL	2	051 : EXPEDIENTE	0.00	0.00	0.00	0.00	1,000.00	0.00	0.00	0.00	0.00	0.00	0.00	0.00	1,000.00
19AO0000106832	GESTIÓN DE EXPEDIENTES PARA DETERMINACIÓN DE LA OFERTA LABORAL, FORMATIVA Y COMPETENCIAS A CERTIFICAR - SEDE AREQUIPA	040000 : MULTIDISTRITAL	2	051 : EXPEDIENTE	0.00	0.00	0.00	0.00	1,000.00	0.00	0.00	0.00	0.00	0.00	0.00	0.00	1,000.00
19AO0000106833	GESTIÓN DE EXPEDIENTES PARA DETERMINACIÓN DE LA OFERTA LABORAL, FORMATIVA Y COMPETENCIAS A CERTIFICAR - SEDE CAJAMARCA	060100 : MULTIDISTRITAL	1	051 : EXPEDIENTE	0.00	0.00	0.00	0.00	1,000.00	0.00	0.00	0.00	0.00	0.00	0.00	0.00	1,000.00
19AO0000106834	GESTIÓN DE EXPEDIENTES PARA DETERMINACIÓN DE LA OFERTA LABORAL, FORMATIVA Y COMPETENCIAS A CERTIFICAR - SEDE CUSCO	080100 : MULTIDISTRITAL	1	051 : EXPEDIENTE	0.00	0.00	0.00	0.00	1,000.00	0.00	0.00	0.00	0.00	0.00	0.00	0.00	1,000.00
19AO0000106835	GESTIÓN DE EXPEDIENTES PARA DETERMINACIÓN DE LA OFERTA LABORAL, FORMATIVA Y COMPETENCIAS A CERTIFICAR- SEDE ICA	110100 : MULTIDISTRITAL	1	051 : EXPEDIENTE	0.00	0.00	0.00	0.00	1,000.00	0.00	0.00	0.00	0.00	0.00	0.00	0.00	1,000.00

19AO0000106836	GESTIÓN DE EXPEDIENTES PARA DETERMINACIÓN DE LA OFERTA LABORAL, FORMATIVA Y COMPETENCIAS A CERTIFICAR - SEDE JUNÍN	120100 : MULTIDISTRITAL	1	051 : EXPEDIENTE	0.00	0.00	0.00	0.00	1,000.00	0.00	0.00	0.00	0.00	0.00	0.00	0.00	1,000.00
19AO0000106837	GESTIÓN DE EXPEDIENTES PARA DETERMINACIÓN DE LA OFERTA LABORAL, FORMATIVA Y COMPETENCIAS A CERTIFICAR - SEDE LA LIBERTAD	130000 : MULTIDISTRITAL	2	051 : EXPEDIENTE	0.00	0.00	0.00	0.00	1,000.00	0.00	0.00	0.00	0.00	0.00	0.00	0.00	1,000.00
19AO0000106838	GESTIÓN DE EXPEDIENTES PARA DETERMINACIÓN DE LA OFERTA LABORAL, FORMATIVA Y COMPETENCIAS A CERTIFICAR - SEDE LAMBAYEQUE	140000 : MULTIDISTRITAL	2	051 : EXPEDIENTE	0.00	0.00	0.00	0.00	1,000.00	0.00	0.00	0.00	0.00	0.00	0.00	0.00	1,000.00
19AO0000106839	GESTIÓN DE EXPEDIENTES PARA DETERMINACIÓN DE LA OFERTA LABORAL, FORMATIVA Y COMPETENCIAS A CERTIFICAR - SEDE LIMA UGC	150000 : MULTIDISTRITAL	1	051 : EXPEDIENTE	68,935.70	69,895.67	69,895.67	239,895.67	99,895.67	89,895.67	69,895.67	104,895.67	69,895.67	69,895.67	69,895.67	69,575.60	1,092,468.00
19AO0000106840	GESTIÓN DE EXPEDIENTES PARA DETERMINACIÓN DE LA OFERTA LABORAL, FORMATIVA Y COMPETENCIAS A CERTIFICAR - SEDE LIMA - CALLAO	070100 : MULTIDISTRITAL	6	051 : EXPEDIENTE	0.00	0.00	0.00	0.00	1,000.00	0.00	0.00	0.00	0.00	0.00	0.00	0.00	1,000.00
19AO0000106841	GESTIÓN DE EXPEDIENTES PARA DETERMINACIÓN DE LA OFERTA LABORAL, FORMATIVA Y COMPETENCIAS A CERTIFICAR - SEDE LORETO	160000 : MULTIDISTRITAL	2	051 : EXPEDIENTE	0.00	0.00	0.00	0.00	1,000.00	0.00	0.00	0.00	0.00	0.00	0.00	0.00	1,000.00
19AO0000106842	GESTIÓN DE EXPEDIENTES PARA DETERMINACIÓN DE LA OFERTA LABORAL, FORMATIVA Y COMPETENCIAS A CERTIFICAR - SEDE MADRE DE DIOS	170000 : MULTIDISTRITAL	1	051 : EXPEDIENTE	0.00	0.00	0.00	0.00	1,000.00	0.00	0.00	0.00	0.00	0.00	0.00	0.00	1,000.00
19AO0000106843	GESTIÓN DE EXPEDIENTES PARA DETERMINACIÓN DE LA OFERTA LABORAL, FORMATIVA Y COMPETENCIAS A CERTIFICAR - SEDE CERRO DE PASCO	190000 : MULTIDISTRITAL	1	051 : EXPEDIENTE	0.00	0.00	0.00	0.00	1,000.00	0.00	0.00	0.00	0.00	0.00	0.00	0.00	1,000.00
19AO0000106844	GESTIÓN DE EXPEDIENTES PARA DETERMINACIÓN DE LA OFERTA LABORAL, FORMATIVA Y COMPETENCIAS A CERTIFICAR - SEDE PIURA	200100 : MULTIDISTRITAL	1	051 : EXPEDIENTE	0.00	0.00	0.00	0.00	1,000.00	0.00	0.00	0.00	0.00	0.00	0.00	0.00	1,000.00
19AO0000106845	GESTIÓN DE EXPEDIENTES PARA DETERMINACIÓN DE LA OFERTA LABORAL, FORMATIVA Y COMPETENCIAS A CERTIFICAR - SEDE PUNO	210100 : MULTIDISTRITAL	1	051 : EXPEDIENTE	0.00	0.00	0.00	0.00	1,000.00	0.00	0.00	0.00	0.00	0.00	0.00	0.00	1,000.00
19AO0000106846	GESTIÓN DE EXPEDIENTES PARA DETERMINACIÓN DE LA OFERTA LABORAL, FORMATIVA Y COMPETENCIAS A CERTIFICAR - SEDE SAN MARTÍN	220000 : MULTIDISTRITAL	1	051 : EXPEDIENTE	0.00	0.00	0.00	0.00	1,000.00	0.00	0.00	0.00	0.00	0.00	0.00	0.00	1,000.00
19AO0000106847	GESTIÓN DE EXPEDIENTES PARA DETERMINACIÓN DE LA OFERTA LABORAL, FORMATIVA Y COMPETENCIAS A CERTIFICAR - SEDE UCAYALI	250000 : MULTIDISTRITAL	1	051 : EXPEDIENTE	0.00	0.00	0.00	0.00	1,000.00	0.00	0.00	0.00	0.00	0.00	0.00	0.00	1,000.00
19AO0000106848	GESTIÓN DE EXPEDIENTES PARA DETERMINACIÓN DE LA OFERTA LABORAL, FORMATIVA Y COMPETENCIAS A CERTIFICAR - SEDE AMAZONAS	010000 : MULTIDISTRITAL	1	051 : EXPEDIENTE	0.00	0.00	0.00	0.00	1,000.00	0.00	0.00	0.00	0.00	0.00	0.00	0.00	1,000.00
19AO0000106849	GESTIÓN DE EXPEDIENTES PARA DETERMINACIÓN DE LA OFERTA LABORAL, FORMATIVA Y COMPETENCIAS A CERTIFICAR - SEDE APURÍMAC	030000 : MULTIDISTRITAL	1	051 : EXPEDIENTE	0.00	0.00	0.00	0.00	1,000.00	0.00	0.00	0.00	0.00	0.00	0.00	0.00	1,000.00
19AO0000106850	GESTIÓN DE EXPEDIENTES PARA DETERMINACIÓN DE LA OFERTA LABORAL, FORMATIVA Y	050000 : MULTIDISTRITAL	1	051 : EXPEDIENTE	0.00	0.00	0.00	0.00	1,000.00	0.00	0.00	0.00	0.00	0.00	0.00	0.00	1,000.00

	COMPETENCIAS A CERTIFICAR - SEDE AYACUCHO																	
19AO0000106851	GESTIÓN DE EXPEDIENTES PARA DETERMINACIÓN DE LA OFERTA LABORAL, FORMATIVA Y COMPETENCIAS A CERTIFICAR - SEDE HUÁNUCO	100000 : MULTIDISTRITAL	1	051 : EXPEDIENTE	0.00	0.00	0.00	0.00	1,000.00	0.00	0.00	0.00	0.00	0.00	0.00	0.00	1,000.00
19AO0000106852	GESTIÓN DE EXPEDIENTES PARA DETERMINACIÓN DE LA OFERTA LABORAL, FORMATIVA Y COMPETENCIAS A CERTIFICAR - SEDE MOQUEGUA	180000 : MULTIDISTRITAL	1	051 : EXPEDIENTE	0.00	0.00	0.00	0.00	1,000.00	0.00	0.00	0.00	0.00	0.00	0.00	0.00	1,000.00
19AO0000106853	GESTIÓN DE EXPEDIENTES PARA DETERMINACIÓN DE LA OFERTA LABORAL, FORMATIVA Y COMPETENCIAS A CERTIFICAR - SEDE TACNA	230000 : MULTIDISTRITAL	1	051 : EXPEDIENTE	0.00	0.00	0.00	0.00	1,000.00	0.00	0.00	0.00	0.00	0.00	0.00	0.00	1,000.00
19AO0000106854	GESTIÓN DE EXPEDIENTES PARA DETERMINACIÓN DE LA OFERTA LABORAL, FORMATIVA Y COMPETENCIAS A CERTIFICAR - SEDE TUMBES	240000 : MULTIDISTRITAL	1	051 : EXPEDIENTE	0.00	0.00	0.00	0.00	1,000.00	0.00	0.00	0.00	0.00	0.00	0.00	0.00	1,000.00
19AO0000106855	PROMOCIÓN DE LOS SERVICIOS DE CAPACITACIÓN, CERTIFICACIÓN DE COMPETENCIAS LABORALES Y FOCALIZACIÓN DE BENEFICIARIOS - SEDE ANCASH	020100 : MULTIDISTRITAL	546	466 : PERSONA ACREDITADA	0.00	0.00	0.00	3,000.00	6,000.00	3,000.00	3,000.00	0.00	0.00	0.00	0.00	0.00	15,000.00
19AO0000106856	PROMOCIÓN DE LOS SERVICIOS DE CAPACITACIÓN, CERTIFICACIÓN DE COMPETENCIAS LABORALES Y FOCALIZACIÓN DE BENEFICIARIOS - SEDE AREQUIPA	040100 : MULTIDISTRITAL	546	466 : PERSONA ACREDITADA	2,610.00	2,610.00	2,610.00	17,790.00	16,610.00	9,790.00	5,910.00	5,930.00	2,610.00	2,930.00	2,610.00	2,910.00	74,920.00
19AO0000106857	PROMOCIÓN DE LOS SERVICIOS DE CAPACITACIÓN, CERTIFICACIÓN DE COMPETENCIAS LABORALES Y FOCALIZACIÓN DE BENEFICIARIOS - SEDE CAJAMARCA	060100 : MULTIDISTRITAL	324	466 : PERSONA ACREDITADA	0.00	0.00	0.00	14,000.00	14,000.00	6,000.00	3,000.00	3,000.00	0.00	0.00	0.00	0.00	40,000.00
19AO0000106858	PROMOCIÓN DE LOS SERVICIOS DE CAPACITACIÓN, CERTIFICACIÓN DE COMPETENCIAS LABORALES Y FOCALIZACIÓN DE BENEFICIARIOS - SEDE CUSCO	080100 : MULTIDISTRITAL	324	466 : PERSONA ACREDITADA	2,610.00	2,610.00	2,610.00	10,110.00	5,610.00	8,610.00	7,410.00	8,610.00	2,610.00	2,610.00	2,610.00	2,910.00	58,920.00
19AO0000106859	PROMOCIÓN DE LOS SERVICIOS DE CAPACITACIÓN, CERTIFICACIÓN DE COMPETENCIAS LABORALES Y FOCALIZACIÓN DE BENEFICIARIOS - SEDE ICA	110100 : MULTIDISTRITAL	472	466 : PERSONA ACREDITADA	0.00	0.00	0.00	6,000.00	3,000.00	3,000.00	3,000.00	0.00	0.00	0.00	0.00	0.00	15,000.00
19AO0000106860	PROMOCIÓN DE LOS SERVICIOS DE CAPACITACIÓN, CERTIFICACIÓN DE COMPETENCIAS LABORALES Y FOCALIZACIÓN DE BENEFICIARIOS - SEDE JUNÍN	120100 : MULTIDISTRITAL	472	466 : PERSONA ACREDITADA	0.00	0.00	0.00	9,000.00	6,000.00	0.00	0.00	0.00	0.00	0.00	0.00	0.00	15,000.00
19AO0000106861	PROMOCIÓN DE LOS SERVICIOS DE CAPACITACIÓN, CERTIFICACIÓN DE COMPETENCIAS LABORALES Y FOCALIZACIÓN DE BENEFICIARIOS - SEDE LA LIBERTAD	130100 : MULTIDISTRITAL	513	466 : PERSONA ACREDITADA	2,609.35	2,576.50	2,610.00	24,110.00	19,610.00	5,610.00	4,410.00	2,610.00	2,610.00	2,610.00	2,610.00	2,944.15	74,920.00
19AO0000106862	PROMOCIÓN DE LOS SERVICIOS DE CAPACITACIÓN, CERTIFICACIÓN DE COMPETENCIAS LABORALES Y FOCALIZACIÓN DE BENEFICIARIOS - SEDE LAMBAYEQUE	140100 : MULTIDISTRITAL	546	466 : PERSONA ACREDITADA	2,609.35	2,609.35	2,609.35	21,110.00	19,610.00	8,610.00	4,410.00	2,610.00	2,610.00	2,610.00	2,610.00	2,911.95	74,920.00
19AO0000106864	PROMOCIÓN DE LOS SERVICIOS DE CAPACITACIÓN, CERTIFICACIÓN DE COMPETENCIAS LABORALES Y FOCALIZACIÓN DE BENEFICIARIOS - SEDE LIMA UGC	150100 : MULTIDISTRITAL	1	466 : PERSONA ACREDITADA	63,022.77	88,062.73	118,468.73	263,046.33	182,045.33	144,265.33	120,155.33	124,265.33	109,265.33	94,821.33	67,412.33	66,560.13	1,441,391.00
19AO0000106865	PROMOCIÓN DE LOS SERVICIOS DE CAPACITACIÓN, CERTIFICACIÓN DE COMPETENCIAS LABORALES Y FOCALIZACIÓN DE BENEFICIARIOS - SEDE LIMA - CALLAO	070100 : MULTIDISTRITAL	4,286	466 : PERSONA ACREDITADA	10,440.00	10,440.00	81,400.00	87,400.00	62,400.00	102,400.00	62,600.00	10,640.00	10,440.00	10,440.00	10,440.00	11,640.00	470,680.00
19AO0000106866	PROMOCIÓN DE LOS SERVICIOS DE CAPACITACIÓN, CERTIFICACIÓN DE	160100 : MULTIDISTRITAL	513	466 : PERSONA	2,610.00	2,610.00	2,930.00	9,790.00	8,610.00	9,790.00	6,230.00	5,610.00	2,610.00	2,610.00	2,610.00	2,910.00	58,920.00

	COMPETENCIAS LABORALES Y FOCALIZACIÓN DE BENEFICIARIOS - SEDE LORETO			ACREDITADA														
19AO0000106867	PROMOCIÓN DE LOS SERVICIOS DE CAPACITACIÓN, CERTIFICACIÓN DE COMPETENCIAS LABORALES Y FOCALIZACIÓN DE BENEFICIARIOS - SEDE MADRE DE DIOS	170100 : MULTIDISTRITAL	324	466 : PERSONA ACREDITADA	0.00	0.00	0.00	3,000.00	6,000.00	3,000.00	3,000.00	0.00	0.00	0.00	0.00	0.00	15,000.00
19AO0000106868	PROMOCIÓN DE LOS SERVICIOS DE CAPACITACIÓN, CERTIFICACIÓN DE COMPETENCIAS LABORALES Y FOCALIZACIÓN DE BENEFICIARIOS - SEDE CERRO DE PASCO	190100 : MULTIDISTRITAL	324	466 : PERSONA ACREDITADA	0.00	0.00	0.00	6,000.00	6,000.00	3,000.00	0.00	0.00	0.00	0.00	0.00	0.00	15,000.00
19AO0000106869	PROMOCIÓN DE LOS SERVICIOS DE CAPACITACIÓN, CERTIFICACIÓN DE COMPETENCIAS LABORALES Y FOCALIZACIÓN DE BENEFICIARIOS - SEDE PIURA	200100 : MULTIDISTRITAL	472	466 : PERSONA ACREDITADA	2,610.00	2,610.00	2,610.00	13,430.00	19,610.00	17,790.00	2,910.00	2,610.00	2,610.00	2,610.00	2,610.00	2,910.00	74,920.00
19AO0000106870	PROMOCIÓN DE LOS SERVICIOS DE CAPACITACIÓN, CERTIFICACIÓN DE COMPETENCIAS LABORALES Y FOCALIZACIÓN DE BENEFICIARIOS - SEDE PUNO	210100 : MULTIDISTRITAL	513	466 : PERSONA ACREDITADA	2,610.00	2,610.00	2,610.00	13,430.00	19,610.00	17,790.00	2,910.00	2,610.00	2,610.00	2,610.00	2,610.00	2,910.00	74,920.00
19AO0000106871	PROMOCIÓN DE LOS SERVICIOS DE CAPACITACIÓN, CERTIFICACIÓN DE COMPETENCIAS LABORALES Y FOCALIZACIÓN DE BENEFICIARIOS - SEDE SAN MARTÍN	220100 : MULTIDISTRITAL	324	466 : PERSONA ACREDITADA	0.00	0.00	0.00	3,000.00	6,000.00	3,000.00	3,000.00	0.00	0.00	0.00	0.00	0.00	15,000.00
19AO0000106872	PROMOCIÓN DE LOS SERVICIOS DE CAPACITACIÓN, CERTIFICACIÓN DE COMPETENCIAS LABORALES Y FOCALIZACIÓN DE BENEFICIARIOS - SEDE UCAYALI	250100 : MULTIDISTRITAL	324	466 : PERSONA ACREDITADA	0.00	0.00	0.00	3,000.00	6,000.00	3,000.00	3,000.00	0.00	0.00	0.00	0.00	0.00	15,000.00
19AO0000106873	PROMOCIÓN DE LOS SERVICIOS DE CAPACITACIÓN, CERTIFICACIÓN DE COMPETENCIAS LABORALES Y FOCALIZACIÓN DE BENEFICIARIOS - SEDE AMAZONAS	010000 : MULTIDISTRITAL	168	466 : PERSONA ACREDITADA	0.00	0.00	0.00	3,000.00	3,000.00	3,000.00	3,000.00	3,000.00	0.00	0.00	0.00	0.00	15,000.00
19AO0000106874	PROMOCIÓN DE LOS SERVICIOS DE CAPACITACIÓN, CERTIFICACIÓN DE COMPETENCIAS LABORALES Y FOCALIZACIÓN DE BENEFICIARIOS - SEDE APURÍMAC	030100 : MULTIDISTRITAL	168	466 : PERSONA ACREDITADA	0.00	0.00	0.00	6,000.00	3,000.00	3,000.00	3,000.00	0.00	0.00	0.00	0.00	0.00	15,000.00
19AO0000106875	PROMOCIÓN DE LOS SERVICIOS DE CAPACITACIÓN, CERTIFICACIÓN DE COMPETENCIAS LABORALES Y FOCALIZACIÓN DE BENEFICIARIOS - SEDE AYACUCHO	050100 : MULTIDISTRITAL	168	466 : PERSONA ACREDITADA	0.00	0.00	0.00	3,000.00	3,000.00	3,000.00	3,000.00	3,000.00	0.00	0.00	0.00	0.00	15,000.00
19AO0000106876	PROMOCIÓN DE LOS SERVICIOS DE CAPACITACIÓN, CERTIFICACIÓN DE COMPETENCIAS LABORALES Y FOCALIZACIÓN DE BENEFICIARIOS - SEDE HUÁNUCO	100100 : MULTIDISTRITAL	168	466 : PERSONA ACREDITADA	0.00	0.00	0.00	3,000.00	3,000.00	3,000.00	3,000.00	3,000.00	0.00	0.00	0.00	0.00	15,000.00
19AO0000106877	PROMOCIÓN DE LOS SERVICIOS DE CAPACITACIÓN, CERTIFICACIÓN DE COMPETENCIAS LABORALES Y FOCALIZACIÓN DE BENEFICIARIOS - SEDE MOQUEGUA	180000 : MULTIDISTRITAL	168	466 : PERSONA ACREDITADA	0.00	0.00	0.00	6,000.00	3,000.00	3,000.00	3,000.00	0.00	0.00	0.00	0.00	0.00	15,000.00
19AO0000106878	PROMOCIÓN DE LOS SERVICIOS DE CAPACITACIÓN, CERTIFICACIÓN DE COMPETENCIAS LABORALES Y FOCALIZACIÓN DE BENEFICIARIOS - SEDE TACNA	230000 : MULTIDISTRITAL	168	466 : PERSONA ACREDITADA	0.00	0.00	0.00	3,000.00	3,000.00	3,000.00	3,000.00	3,000.00	0.00	0.00	0.00	0.00	15,000.00
19AO0000106879	PROMOCIÓN DE LOS SERVICIOS DE CAPACITACIÓN, CERTIFICACIÓN DE COMPETENCIAS LABORALES Y FOCALIZACIÓN DE BENEFICIARIOS - SEDE TUMBES	240000 : MULTIDISTRITAL	168	466 : PERSONA ACREDITADA	0.00	0.00	0.00	3,000.00	6,000.00	3,000.00	3,000.00	0.00	0.00	0.00	0.00	0.00	15,000.00
19AO0000106943	CAPACITACIÓN EN COMPETENCIAS BÁSICAS, TRANSVERSALES Y TÉCNICAS BÁSICAS PARA EL EMPLEO PARA EL GRUPO DE EDAD DE 15 A 29 AÑOS - SEDE AMAZONAS	010100 : MULTIDISTRITAL	105	087 : PERSONA ATENDIDA	20,424.48	19,443.86	25,235.09	209,626.14	54,335.56	46,952.87	19,954.32	23,242.13	20,196.12	21,929.02	19,551.32	22,959.09	503,850.00
19AO0000106945	CAPACITACIÓN EN COMPETENCIAS	020100 :	368	087 :	27,627.06	27,469.12	29,710.17	225,006.52	65,862.81	32,693.58	36,269.30	31,964.59	29,764.85	29,048.61	26,788.73	32,265.66	594,471.00

	BÁSICAS, TRANSVERSALES Y TÉCNICAS BÁSICAS PARA EL EMPLEO PARA EL GRUPO DE EDAD DE 15 A 29 AÑOS - SEDE ANCASH	MULTIDISTRITAL		PERSONA ATENDIDA													
19AO0000106947	CAPACITACIÓN EN COMPETENCIAS BÁSICAS, TRANSVERSALES Y TÉCNICAS BÁSICAS PARA EL EMPLEO PARA EL GRUPO DE EDAD DE 15 A 29 AÑOS - SEDE AREQUIPA	040100 : MULTIDISTRITAL	368	087 : PERSONA ATENDIDA	23,943.87	22,901.02	240,875.52	480,484.51	41,438.96	32,753.26	34,961.28	24,675.21	23,672.47	24,645.13	22,490.44	24,115.33	996,957.00
19AO0000106948	CAPACITACIÓN EN COMPETENCIAS BÁSICAS, TRANSVERSALES Y TÉCNICAS BÁSICAS PARA EL EMPLEO PARA EL GRUPO DE EDAD DE 15 A 29 AÑOS - SEDE AYACUCHO	050100 : MULTIDISTRITAL	105	087 : PERSONA ATENDIDA	18,445.47	17,917.28	18,307.94	100,534.78	73,484.94	46,963.26	59,215.10	20,294.06	19,110.22	17,498.38	19,055.58	17,216.99	428,044.00
19AO0000106950	CAPACITACIÓN EN COMPETENCIAS BÁSICAS, TRANSVERSALES Y TÉCNICAS BÁSICAS PARA EL EMPLEO PARA EL GRUPO DE EDAD DE 15 A 29 AÑOS - SEDE CAJAMARCA	060100 : MULTIDISTRITAL	218	087 : PERSONA ATENDIDA	22,782.51	20,569.92	272,596.93	43,137.30	81,404.67	22,116.36	63,204.21	20,962.47	23,068.02	20,022.71	22,128.26	28,149.64	640,143.00
19AO0000106952	CAPACITACIÓN EN COMPETENCIAS BÁSICAS, TRANSVERSALES Y TÉCNICAS BÁSICAS PARA EL EMPLEO PARA EL GRUPO DE EDAD DE 15 A 29 AÑOS - SEDE CUSCO	080100 : MULTIDISTRITAL	218	087 : PERSONA ATENDIDA	23,444.26	21,481.41	154,849.11	507,913.70	75,651.62	22,837.18	59,868.00	21,623.06	23,646.60	21,016.00	22,837.18	31,234.88	986,403.00
19AO0000106953	CAPACITACIÓN EN COMPETENCIAS BÁSICAS, TRANSVERSALES Y TÉCNICAS BÁSICAS PARA EL EMPLEO PARA EL GRUPO DE EDAD DE 15 A 29 AÑOS - SEDE HUÁNUCO	100100 : MULTIDISTRITAL	105	087 : PERSONA ATENDIDA	13,742.59	12,421.90	11,529.04	125,647.42	69,211.37	13,668.18	54,404.81	13,203.15	14,226.22	11,994.07	13,668.18	18,627.07	372,344.00
19AO0000106955	CAPACITACIÓN EN COMPETENCIAS BÁSICAS, TRANSVERSALES Y TÉCNICAS BÁSICAS PARA EL EMPLEO PARA EL GRUPO DE EDAD DE 15 A 29 AÑOS - SEDE ICA	110100 : MULTIDISTRITAL	318	087 : PERSONA ATENDIDA	19,039.30	16,412.60	15,892.00	306,317.03	24,268.45	19,514.22	20,753.51	17,252.06	19,374.40	15,952.25	18,330.49	25,075.69	518,182.00
19AO0000106957	CAPACITACIÓN EN COMPETENCIAS BÁSICAS, TRANSVERSALES Y TÉCNICAS BÁSICAS PARA EL EMPLEO PARA EL GRUPO DE EDAD DE 15 A 29 AÑOS - SEDE JUNÍN	120100 : MULTIDISTRITAL	218	087 : PERSONA ATENDIDA	16,765.84	16,098.00	15,803.20	306,631.59	64,922.05	16,694.29	51,040.47	14,547.65	17,839.16	14,547.65	16,694.29	21,558.81	573,143.00
19AO0000106959	CAPACITACIÓN EN COMPETENCIAS BÁSICAS, TRANSVERSALES Y TÉCNICAS BÁSICAS PARA EL EMPLEO PARA EL GRUPO DE EDAD DE 15 A 29 AÑOS - SEDE LA LIBERTAD	130100 : MULTIDISTRITAL	348	087 : PERSONA ATENDIDA	26,548.63	23,564.95	223,230.77	537,326.44	36,600.33	24,865.05	47,825.38	24,865.05	23,883.84	23,393.23	24,865.05	23,901.28	1,040,870.00
19AO0000106961	CAPACITACIÓN EN COMPETENCIAS BÁSICAS, TRANSVERSALES Y TÉCNICAS BÁSICAS PARA EL EMPLEO PARA EL GRUPO DE EDAD DE 15 A 29 AÑOS - SEDE LAMBAYEQUE	140100 : MULTIDISTRITAL	368	087 : PERSONA ATENDIDA	21,953.90	21,430.16	132,339.81	575,915.73	35,173.92	21,933.78	45,805.31	20,422.92	22,739.57	26,408.63	21,430.16	25,459.11	971,013.00
19AO0000106963	CAPACITACIÓN EN COMPETENCIAS BÁSICAS, TRANSVERSALES Y TÉCNICAS BÁSICAS PARA EL EMPLEO PARA EL GRUPO DE EDAD DE 15 A 29 AÑOS - SEDE LIMA - CALLAO	070100 : MULTIDISTRITAL	2,886	087 : PERSONA ATENDIDA	28,357.34	25,497.33	2,989,617.33	3,303,260.34	279,945.10	317,071.45	158,506.15	300,609.05	45,726.80	27,437.33	47,785.45	1,042,597.33	8,566,411.00
19AO0000106964	CAPACITACIÓN EN COMPETENCIAS BÁSICAS, TRANSVERSALES Y TÉCNICAS BÁSICAS PARA EL EMPLEO PARA EL GRUPO DE EDAD DE 15 A 29 AÑOS - SEDE LIMA UGC	150100 : MULTIDISTRITAL	1	087 : PERSONA ATENDIDA	161,187.40	163,537.40	234,988.94	206,901.90	288,997.42	192,897.42	172,057.42	176,857.42	172,057.42	168,429.42	172,057.42	162,597.42	2,272,567.00
19AO0000106966	CAPACITACIÓN EN COMPETENCIAS BÁSICAS, TRANSVERSALES Y TÉCNICAS BÁSICAS PARA EL EMPLEO PARA EL GRUPO DE EDAD DE 15 A 29 AÑOS - SEDE LORETO	160100 : MULTIDISTRITAL	348	087 : PERSONA ATENDIDA	15,623.23	13,688.41	323,406.97	267,955.99	59,122.08	96,548.48	60,901.70	19,130.05	20,036.99	23,805.83	19,665.15	22,798.12	942,683.00
19AO0000106967	CAPACITACIÓN EN COMPETENCIAS BÁSICAS, TRANSVERSALES Y TÉCNICAS BÁSICAS PARA EL EMPLEO PARA EL GRUPO DE EDAD DE 15 A 29 AÑOS - SEDE MADRE DE DIOS	170100 : MULTIDISTRITAL	218	087 : PERSONA ATENDIDA	19,269.32	17,460.17	17,376.38	132,750.45	75,524.27	19,840.63	60,727.35	17,022.17	19,688.28	17,022.17	18,736.10	22,666.71	438,084.00
19AO0000106968	CAPACITACIÓN EN COMPETENCIAS BÁSICAS, TRANSVERSALES Y TÉCNICAS BÁSICAS PARA EL EMPLEO PARA EL GRUPO DE EDAD DE 15 A 29 AÑOS - SEDE MOQUEGUA	180100 : MULTIDISTRITAL	105	087 : PERSONA ATENDIDA	12,350.37	11,865.96	12,136.74	105,452.27	67,111.53	32,195.19	51,538.87	14,670.96	15,006.38	13,703.44	15,206.84	13,705.45	364,944.00

19AO0000106969	CAPACITACIÓN EN COMPETENCIAS BÁSICAS, TRANSVERSALES Y TÉCNICAS BÁSICAS PARA EL EMPLEO PARA EL GRUPO DE EDAD DE 15 A 29 AÑOS - SEDE CERRO DE PASCO	190100 : MULTIDISTRITAL	218	087 : PERSONA ATENDIDA	14,821.54	12,562.47	17,291.22	204,415.82	26,184.91	14,285.49	21,200.58	14,285.49	14,859.83	13,731.25	14,055.76	12,849.64	380,544.00
19AO0000106971	CAPACITACIÓN EN COMPETENCIAS BÁSICAS, TRANSVERSALES Y TÉCNICAS BÁSICAS PARA EL EMPLEO PARA EL GRUPO DE EDAD DE 15 A 29 AÑOS - SEDE PIURA	200100 : MULTIDISTRITAL	318	087 : PERSONA ATENDIDA	22,695.65	21,395.67	466,090.67	197,280.67	63,506.81	22,135.67	62,070.09	20,335.67	22,935.67	24,570.09	22,135.67	30,435.67	975,588.00
19AO0000106973	CAPACITACIÓN EN COMPETENCIAS BÁSICAS, TRANSVERSALES Y TÉCNICAS BÁSICAS PARA EL EMPLEO PARA EL GRUPO DE EDAD DE 15 A 29 AÑOS - SEDE PUNO	210100 : MULTIDISTRITAL	348	087 : PERSONA ATENDIDA	17,458.17	16,187.58	14,662.88	731,842.98	35,441.83	16,910.84	17,731.83	15,151.56	17,692.73	15,151.56	30,985.01	25,023.03	954,240.00
19AO0000106975	CAPACITACIÓN EN COMPETENCIAS BÁSICAS, TRANSVERSALES Y TÉCNICAS BÁSICAS PARA EL EMPLEO PARA EL GRUPO DE EDAD DE 15 A 29 AÑOS - SEDE SAN MARTÍN	220100 : MULTIDISTRITAL	218	087 : PERSONA ATENDIDA	26,017.10	23,582.06	24,518.92	413,471.98	32,186.79	30,041.38	25,747.98	25,363.50	28,695.68	25,363.50	27,670.40	32,882.71	715,542.00
19AO0000106976	CAPACITACIÓN EN COMPETENCIAS BÁSICAS, TRANSVERSALES Y TÉCNICAS BÁSICAS PARA EL EMPLEO PARA EL GRUPO DE EDAD DE 15 A 29 AÑOS - SEDE TACNA	230100 : MULTIDISTRITAL	105	087 : PERSONA ATENDIDA	20,369.67	20,045.35	19,364.11	178,059.14	77,485.83	20,522.27	19,091.50	20,045.35	21,304.42	18,805.35	20,522.27	19,028.74	454,644.00
19AO0000106977	CAPACITACIÓN EN COMPETENCIAS BÁSICAS, TRANSVERSALES Y TÉCNICAS BÁSICAS PARA EL EMPLEO PARA EL GRUPO DE EDAD DE 15 A 29 AÑOS - SEDE TUMBES	240100 : MULTIDISTRITAL	105	087 : PERSONA ATENDIDA	17,465.89	16,687.17	16,358.60	131,727.25	74,102.75	17,389.91	58,699.50	15,680.55	17,959.70	15,680.55	17,389.91	15,762.22	414,904.00
19AO0000106979	CAPACITACIÓN EN COMPETENCIAS BÁSICAS, TRANSVERSALES Y TÉCNICAS BÁSICAS PARA EL EMPLEO PARA EL GRUPO DE EDAD DE 15 A 29 AÑOS - SEDE UCAYALI	250100 : MULTIDISTRITAL	218	087 : PERSONA ATENDIDA	24,199.70	22,159.57	134,213.50	173,583.62	24,450.80	23,320.88	20,966.87	20,496.07	23,509.20	20,496.07	24,074.16	28,813.56	540,284.00
19AO0000106981	CAPACITACIÓN EN COMPETENCIAS BÁSICAS, TRANSVERSALES Y TÉCNICAS BÁSICAS PARA EL EMPLEO PARA EL GRUPO DE EDAD DE 15 A 29 AÑOS - SEDE APURÍMAC	030100 : MULTIDISTRITAL	105	087 : PERSONA ATENDIDA	19,544.09	18,514.53	20,036.63	231,855.28	64,178.45	27,128.17	47,618.21	28,288.26	24,996.51	26,693.14	24,126.45	38,961.28	571,941.00
19AO0000108361	GESTIÓN DE EXPEDIENTES PARA DETERMINACIÓN DE LA OFERTA LABORAL, FORMATIVA Y COMPETENCIAS A CERTIFICAR - SEDE ANCASH	020100 : MULTIDISTRITAL	2	051 : EXPEDIENTE	0.00	0.00	0.00	0.00	1,000.00	0.00	0.00	0.00	0.00	0.00	0.00	0.00	1,000.00
19AO0000108362	GESTIÓN DE EXPEDIENTES PARA DETERMINACIÓN DE LA OFERTA LABORAL, FORMATIVA Y COMPETENCIAS A CERTIFICAR - SEDE AREQUIPA	040000 : MULTIDISTRITAL	2	051 : EXPEDIENTE	0.00	0.00	0.00	0.00	1,000.00	0.00	0.00	0.00	0.00	0.00	0.00	0.00	1,000.00
19AO0000108363	GESTIÓN DE EXPEDIENTES PARA DETERMINACIÓN DE LA OFERTA LABORAL, FORMATIVA Y COMPETENCIAS A CERTIFICAR - SEDE CAJAMARCA	060100 : MULTIDISTRITAL	1	051 : EXPEDIENTE	0.00	0.00	0.00	0.00	1,000.00	0.00	0.00	0.00	0.00	0.00	0.00	0.00	1,000.00
19AO0000108364	GESTIÓN DE EXPEDIENTES PARA DETERMINACIÓN DE LA OFERTA LABORAL, FORMATIVA Y COMPETENCIAS A CERTIFICAR - SEDE CUSCO	080100 : MULTIDISTRITAL	1	051 : EXPEDIENTE	0.00	0.00	0.00	0.00	1,000.00	0.00	0.00	0.00	0.00	0.00	0.00	0.00	1,000.00
19AO0000108365	GESTIÓN DE EXPEDIENTES PARA DETERMINACIÓN DE LA OFERTA LABORAL, FORMATIVA Y COMPETENCIAS A CERTIFICAR- SEDE ICA	110100 : MULTIDISTRITAL	1	051 : EXPEDIENTE	0.00	0.00	0.00	0.00	1,000.00	0.00	0.00	0.00	0.00	0.00	0.00	0.00	1,000.00
19AO0000108366	GESTIÓN DE EXPEDIENTES PARA DETERMINACIÓN DE LA OFERTA LABORAL, FORMATIVA Y COMPETENCIAS A CERTIFICAR - SEDE JUNÍN	120100 : MULTIDISTRITAL	1	051 : EXPEDIENTE	0.00	0.00	0.00	0.00	1,000.00	0.00	0.00	0.00	0.00	0.00	0.00	0.00	1,000.00
19AO0000108367	GESTIÓN DE EXPEDIENTES PARA DETERMINACIÓN DE LA OFERTA LABORAL, FORMATIVA Y	130000 : MULTIDISTRITAL	2	051 : EXPEDIENTE	0.00	0.00	0.00	0.00	1,000.00	0.00	0.00	0.00	0.00	0.00	0.00	0.00	1,000.00

	COMPETENCIAS A CERTIFICAR - SEDE LA LIBERTAD																	
19AO0000108368	GESTIÓN DE EXPEDIENTES PARA DETERMINACIÓN DE LA OFERTA LABORAL, FORMATIVA Y COMPETENCIAS A CERTIFICAR - SEDE LAMBAYEQUE	140000 : MULTIDISTRITAL	2	051 : EXPEDIENTE	0.00	0.00	0.00	0.00	1,000.00	0.00	0.00	0.00	0.00	0.00	0.00	0.00	1,000.00
19AO0000108369	GESTIÓN DE EXPEDIENTES PARA DETERMINACIÓN DE LA OFERTA LABORAL, FORMATIVA Y COMPETENCIAS A CERTIFICAR - SEDE LIMA UGC	150000 : MULTIDISTRITAL	1	051 : EXPEDIENTE	68,935.70	69,895.67	69,895.67	239,895.67	99,895.67	89,895.67	69,895.67	104,895.67	69,895.67	69,895.67	69,895.67	69,575.60	1,092,468.00
19AO0000108370	GESTIÓN DE EXPEDIENTES PARA DETERMINACIÓN DE LA OFERTA LABORAL, FORMATIVA Y COMPETENCIAS A CERTIFICAR - SEDE LIMA - CALLAO	070100 : MULTIDISTRITAL	6	051 : EXPEDIENTE	0.00	0.00	0.00	0.00	1,000.00	0.00	0.00	0.00	0.00	0.00	0.00	0.00	1,000.00
19AO0000108371	GESTIÓN DE EXPEDIENTES PARA DETERMINACIÓN DE LA OFERTA LABORAL, FORMATIVA Y COMPETENCIAS A CERTIFICAR - SEDE LORETO	160000 : MULTIDISTRITAL	2	051 : EXPEDIENTE	0.00	0.00	0.00	0.00	1,000.00	0.00	0.00	0.00	0.00	0.00	0.00	0.00	1,000.00
19AO0000108372	GESTIÓN DE EXPEDIENTES PARA DETERMINACIÓN DE LA OFERTA LABORAL, FORMATIVA Y COMPETENCIAS A CERTIFICAR - SEDE MADRE DE DIOS	170000 : MULTIDISTRITAL	1	051 : EXPEDIENTE	0.00	0.00	0.00	0.00	1,000.00	0.00	0.00	0.00	0.00	0.00	0.00	0.00	1,000.00
19AO0000108373	GESTIÓN DE EXPEDIENTES PARA DETERMINACIÓN DE LA OFERTA LABORAL, FORMATIVA Y COMPETENCIAS A CERTIFICAR - SEDE CERRO DE PASCO	190000 : MULTIDISTRITAL	1	051 : EXPEDIENTE	0.00	0.00	0.00	0.00	1,000.00	0.00	0.00	0.00	0.00	0.00	0.00	0.00	1,000.00
19AO0000108374	GESTIÓN DE EXPEDIENTES PARA DETERMINACIÓN DE LA OFERTA LABORAL, FORMATIVA Y COMPETENCIAS A CERTIFICAR - SEDE PIURA	200100 : MULTIDISTRITAL	1	051 : EXPEDIENTE	0.00	0.00	0.00	0.00	1,000.00	0.00	0.00	0.00	0.00	0.00	0.00	0.00	1,000.00
19AO0000108375	GESTIÓN DE EXPEDIENTES PARA DETERMINACIÓN DE LA OFERTA LABORAL, FORMATIVA Y COMPETENCIAS A CERTIFICAR - SEDE PUNO	210100 : MULTIDISTRITAL	1	051 : EXPEDIENTE	0.00	0.00	0.00	0.00	1,000.00	0.00	0.00	0.00	0.00	0.00	0.00	0.00	1,000.00
19AO0000108376	GESTIÓN DE EXPEDIENTES PARA DETERMINACIÓN DE LA OFERTA LABORAL, FORMATIVA Y COMPETENCIAS A CERTIFICAR - SEDE SAN MARTÍN	220000 : MULTIDISTRITAL	1	051 : EXPEDIENTE	0.00	0.00	0.00	0.00	1,000.00	0.00	0.00	0.00	0.00	0.00	0.00	0.00	1,000.00
19AO0000108377	GESTIÓN DE EXPEDIENTES PARA DETERMINACIÓN DE LA OFERTA LABORAL, FORMATIVA Y COMPETENCIAS A CERTIFICAR - SEDE UCAYALI	250000 : MULTIDISTRITAL	1	051 : EXPEDIENTE	0.00	0.00	0.00	0.00	1,000.00	0.00	0.00	0.00	0.00	0.00	0.00	0.00	1,000.00
19AO0000108378	GESTIÓN DE EXPEDIENTES PARA DETERMINACIÓN DE LA OFERTA LABORAL, FORMATIVA Y COMPETENCIAS A CERTIFICAR - SEDE AMAZONAS	010000 : MULTIDISTRITAL	1	051 : EXPEDIENTE	0.00	0.00	0.00	0.00	1,000.00	0.00	0.00	0.00	0.00	0.00	0.00	0.00	1,000.00
19AO0000108379	GESTIÓN DE EXPEDIENTES PARA DETERMINACIÓN DE LA OFERTA LABORAL, FORMATIVA Y COMPETENCIAS A CERTIFICAR - SEDE APURÍMAC	030000 : MULTIDISTRITAL	1	051 : EXPEDIENTE	0.00	0.00	0.00	0.00	1,000.00	0.00	0.00	0.00	0.00	0.00	0.00	0.00	1,000.00
19AO0000108380	GESTIÓN DE EXPEDIENTES PARA DETERMINACIÓN DE LA OFERTA LABORAL, FORMATIVA Y COMPETENCIAS A CERTIFICAR - SEDE AYACUCHO	050000 : MULTIDISTRITAL	1	051 : EXPEDIENTE	0.00	0.00	0.00	0.00	1,000.00	0.00	0.00	0.00	0.00	0.00	0.00	0.00	1,000.00
19AO0000108381	GESTIÓN DE EXPEDIENTES PARA DETERMINACIÓN DE LA OFERTA LABORAL, FORMATIVA Y COMPETENCIAS A CERTIFICAR - SEDE HUÁNUCO	100000 : MULTIDISTRITAL	1	051 : EXPEDIENTE	0.00	0.00	0.00	0.00	1,000.00	0.00	0.00	0.00	0.00	0.00	0.00	0.00	1,000.00
19AO0000108382	GESTIÓN DE EXPEDIENTES PARA DETERMINACIÓN DE LA OFERTA	180000 : MULTIDISTRITAL	1	051 : EXPEDIENTE	0.00	0.00	0.00	0.00	1,000.00	0.00	0.00	0.00	0.00	0.00	0.00	0.00	1,000.00

	LABORAL, FORMATIVA Y COMPETENCIAS A CERTIFICAR - SEDE MOQUEGUA																	
19AO0000108383	GESTIÓN DE EXPEDIENTES PARA DETERMINACIÓN DE LA OFERTA LABORAL, FORMATIVA Y COMPETENCIAS A CERTIFICAR - SEDE TACNA	230000 : MULTIDISTRITAL	1	051 : EXPEDIENTE	0.00	0.00	0.00	0.00	1,000.00	0.00	0.00	0.00	0.00	0.00	0.00	0.00	1,000.00
19AO0000108384	GESTIÓN DE EXPEDIENTES PARA DETERMINACIÓN DE LA OFERTA LABORAL, FORMATIVA Y COMPETENCIAS A CERTIFICAR - SEDE TUMBES	240000 : MULTIDISTRITAL	1	051 : EXPEDIENTE	0.00	0.00	0.00	0.00	1,000.00	0.00	0.00	0.00	0.00	0.00	0.00	0.00	1,000.00
19AO0000108385	PROMOCIÓN DE LOS SERVICIOS DE CAPACITACIÓN, CERTIFICACIÓN DE COMPETENCIAS LABORALES Y FOCALIZACIÓN DE BENEFICIARIOS - SEDE ANCASH	020100 : MULTIDISTRITAL	546	466 : PERSONA ACREDITADA	0.00	0.00	0.00	3,000.00	6,000.00	3,000.00	3,000.00	0.00	0.00	0.00	0.00	0.00	15,000.00
19AO0000108386	PROMOCIÓN DE LOS SERVICIOS DE CAPACITACIÓN, CERTIFICACIÓN DE COMPETENCIAS LABORALES Y FOCALIZACIÓN DE BENEFICIARIOS - SEDE AREQUIPA	040100 : MULTIDISTRITAL	546	466 : PERSONA ACREDITADA	2,610.00	2,610.00	2,610.00	17,790.00	16,610.00	9,790.00	5,910.00	5,930.00	2,610.00	2,930.00	2,610.00	2,910.00	74,920.00
19AO0000108387	PROMOCIÓN DE LOS SERVICIOS DE CAPACITACIÓN, CERTIFICACIÓN DE COMPETENCIAS LABORALES Y FOCALIZACIÓN DE BENEFICIARIOS - SEDE CAJAMARCA	060100 : MULTIDISTRITAL	324	466 : PERSONA ACREDITADA	0.00	0.00	0.00	14,000.00	14,000.00	6,000.00	3,000.00	3,000.00	0.00	0.00	0.00	0.00	40,000.00
19AO0000108388	PROMOCIÓN DE LOS SERVICIOS DE CAPACITACIÓN, CERTIFICACIÓN DE COMPETENCIAS LABORALES Y FOCALIZACIÓN DE BENEFICIARIOS - SEDE CUSCO	080100 : MULTIDISTRITAL	324	466 : PERSONA ACREDITADA	2,610.00	2,610.00	2,610.00	10,110.00	5,610.00	8,610.00	7,410.00	8,610.00	2,610.00	2,610.00	2,610.00	2,910.00	58,920.00
19AO0000108389	PROMOCIÓN DE LOS SERVICIOS DE CAPACITACIÓN, CERTIFICACIÓN DE COMPETENCIAS LABORALES Y FOCALIZACIÓN DE BENEFICIARIOS - SEDE ICA	110100 : MULTIDISTRITAL	472	466 : PERSONA ACREDITADA	0.00	0.00	0.00	6,000.00	3,000.00	3,000.00	3,000.00	0.00	0.00	0.00	0.00	0.00	15,000.00
19AO0000108390	PROMOCIÓN DE LOS SERVICIOS DE CAPACITACIÓN, CERTIFICACIÓN DE COMPETENCIAS LABORALES Y FOCALIZACIÓN DE BENEFICIARIOS - SEDE JUNÍN	120100 : MULTIDISTRITAL	472	466 : PERSONA ACREDITADA	0.00	0.00	0.00	9,000.00	6,000.00	0.00	0.00	0.00	0.00	0.00	0.00	0.00	15,000.00
19AO0000108391	PROMOCIÓN DE LOS SERVICIOS DE CAPACITACIÓN, CERTIFICACIÓN DE COMPETENCIAS LABORALES Y FOCALIZACIÓN DE BENEFICIARIOS - SEDE LA LIBERTAD	130100 : MULTIDISTRITAL	513	466 : PERSONA ACREDITADA	2,609.35	2,576.50	2,610.00	24,110.00	19,610.00	5,610.00	4,410.00	2,610.00	2,610.00	2,610.00	2,610.00	2,944.15	74,920.00
19AO0000108392	PROMOCIÓN DE LOS SERVICIOS DE CAPACITACIÓN, CERTIFICACIÓN DE COMPETENCIAS LABORALES Y FOCALIZACIÓN DE BENEFICIARIOS - SEDE LAMBAYEQUE	140100 : MULTIDISTRITAL	546	466 : PERSONA ACREDITADA	2,609.35	2,609.35	2,609.35	21,110.00	19,610.00	8,610.00	4,410.00	2,610.00	2,610.00	2,610.00	2,610.00	2,911.95	74,920.00
19AO0000108394	PROMOCIÓN DE LOS SERVICIOS DE CAPACITACIÓN, CERTIFICACIÓN DE COMPETENCIAS LABORALES Y FOCALIZACIÓN DE BENEFICIARIOS - SEDE LIMA UGC	150100 : MULTIDISTRITAL	1	466 : PERSONA ACREDITADA	63,022.77	88,062.73	118,468.73	263,046.33	182,045.33	144,265.33	120,155.33	124,265.33	109,265.33	94,821.33	67,412.33	66,560.13	1,441,391.00
19AO0000108395	PROMOCIÓN DE LOS SERVICIOS DE CAPACITACIÓN, CERTIFICACIÓN DE COMPETENCIAS LABORALES Y FOCALIZACIÓN DE BENEFICIARIOS - SEDE LIMA - CALLAO	070100 : MULTIDISTRITAL	4,286	466 : PERSONA ACREDITADA	10,440.00	10,440.00	81,400.00	87,400.00	62,400.00	102,400.00	62,600.00	10,640.00	10,440.00	10,440.00	10,440.00	11,640.00	470,680.00
19AO0000108396	PROMOCIÓN DE LOS SERVICIOS DE CAPACITACIÓN, CERTIFICACIÓN DE COMPETENCIAS LABORALES Y FOCALIZACIÓN DE BENEFICIARIOS - SEDE LORETO	160100 : MULTIDISTRITAL	513	466 : PERSONA ACREDITADA	2,610.00	2,610.00	2,930.00	9,790.00	8,610.00	9,790.00	6,230.00	5,610.00	2,610.00	2,610.00	2,610.00	2,910.00	58,920.00
19AO0000108397	PROMOCIÓN DE LOS SERVICIOS DE CAPACITACIÓN, CERTIFICACIÓN DE COMPETENCIAS LABORALES Y FOCALIZACIÓN DE BENEFICIARIOS - SEDE MADRE DE DIOS	170100 : MULTIDISTRITAL	324	466 : PERSONA ACREDITADA	0.00	0.00	0.00	3,000.00	6,000.00	3,000.00	3,000.00	0.00	0.00	0.00	0.00	0.00	15,000.00
19AO0000108398	PROMOCIÓN DE LOS SERVICIOS DE	190100 :	324	466 :	0.00	0.00	0.00	6,000.00	6,000.00	3,000.00	0.00	0.00	0.00	0.00	0.00	0.00	15,000.00

	CAPACITACIÓN, CERTIFICACIÓN DE COMPETENCIAS LABORALES Y FOCALIZACIÓN DE BENEFICIARIOS - SEDE CERRO DE PASCO	MULTIDISTRITAL		PERSONA ACREDITADA														
19AO0000108399	PROMOCIÓN DE LOS SERVICIOS DE CAPACITACIÓN, CERTIFICACIÓN DE COMPETENCIAS LABORALES Y FOCALIZACIÓN DE BENEFICIARIOS - SEDE PIURA	200100 : MULTIDISTRITAL	472	466 : PERSONA ACREDITADA	2,610.00	2,610.00	2,610.00	13,430.00	19,610.00	17,790.00	2,910.00	2,610.00	2,610.00	2,610.00	2,610.00	2,910.00	74,920.00
19AO0000108400	PROMOCIÓN DE LOS SERVICIOS DE CAPACITACIÓN, CERTIFICACIÓN DE COMPETENCIAS LABORALES Y FOCALIZACIÓN DE BENEFICIARIOS - SEDE PUNO	210100 : MULTIDISTRITAL	513	466 : PERSONA ACREDITADA	2,610.00	2,610.00	2,610.00	13,430.00	19,610.00	17,790.00	2,910.00	2,610.00	2,610.00	2,610.00	2,610.00	2,910.00	74,920.00
19AO0000108401	PROMOCIÓN DE LOS SERVICIOS DE CAPACITACIÓN, CERTIFICACIÓN DE COMPETENCIAS LABORALES Y FOCALIZACIÓN DE BENEFICIARIOS - SEDE SAN MARTÍN	220100 : MULTIDISTRITAL	324	466 : PERSONA ACREDITADA	0.00	0.00	0.00	3,000.00	6,000.00	3,000.00	3,000.00	0.00	0.00	0.00	0.00	0.00	15,000.00
19AO0000108402	PROMOCIÓN DE LOS SERVICIOS DE CAPACITACIÓN, CERTIFICACIÓN DE COMPETENCIAS LABORALES Y FOCALIZACIÓN DE BENEFICIARIOS - SEDE UCAYALI	250100 : MULTIDISTRITAL	324	466 : PERSONA ACREDITADA	0.00	0.00	0.00	3,000.00	6,000.00	3,000.00	3,000.00	0.00	0.00	0.00	0.00	0.00	15,000.00
19AO0000108403	PROMOCIÓN DE LOS SERVICIOS DE CAPACITACIÓN, CERTIFICACIÓN DE COMPETENCIAS LABORALES Y FOCALIZACIÓN DE BENEFICIARIOS - SEDE AMAZONAS	010000 : MULTIDISTRITAL	168	466 : PERSONA ACREDITADA	0.00	0.00	0.00	3,000.00	3,000.00	3,000.00	3,000.00	3,000.00	0.00	0.00	0.00	0.00	15,000.00
19AO0000108404	PROMOCIÓN DE LOS SERVICIOS DE CAPACITACIÓN, CERTIFICACIÓN DE COMPETENCIAS LABORALES Y FOCALIZACIÓN DE BENEFICIARIOS - SEDE APURÍMAC	030100 : MULTIDISTRITAL	168	466 : PERSONA ACREDITADA	0.00	0.00	0.00	6,000.00	3,000.00	3,000.00	3,000.00	0.00	0.00	0.00	0.00	0.00	15,000.00
19AO0000108405	PROMOCIÓN DE LOS SERVICIOS DE CAPACITACIÓN, CERTIFICACIÓN DE COMPETENCIAS LABORALES Y FOCALIZACIÓN DE BENEFICIARIOS - SEDE AYACUCHO	050100 : MULTIDISTRITAL	168	466 : PERSONA ACREDITADA	0.00	0.00	0.00	3,000.00	3,000.00	3,000.00	3,000.00	3,000.00	0.00	0.00	0.00	0.00	15,000.00
19AO0000108406	PROMOCIÓN DE LOS SERVICIOS DE CAPACITACIÓN, CERTIFICACIÓN DE COMPETENCIAS LABORALES Y FOCALIZACIÓN DE BENEFICIARIOS - SEDE HUÁNUCO	100100 : MULTIDISTRITAL	168	466 : PERSONA ACREDITADA	0.00	0.00	0.00	3,000.00	3,000.00	3,000.00	3,000.00	3,000.00	0.00	0.00	0.00	0.00	15,000.00
19AO0000108407	PROMOCIÓN DE LOS SERVICIOS DE CAPACITACIÓN, CERTIFICACIÓN DE COMPETENCIAS LABORALES Y FOCALIZACIÓN DE BENEFICIARIOS - SEDE MOQUEGUA	180000 : MULTIDISTRITAL	168	466 : PERSONA ACREDITADA	0.00	0.00	0.00	6,000.00	3,000.00	3,000.00	3,000.00	0.00	0.00	0.00	0.00	0.00	15,000.00
19AO0000108408	PROMOCIÓN DE LOS SERVICIOS DE CAPACITACIÓN, CERTIFICACIÓN DE COMPETENCIAS LABORALES Y FOCALIZACIÓN DE BENEFICIARIOS - SEDE TACNA	230000 : MULTIDISTRITAL	168	466 : PERSONA ACREDITADA	0.00	0.00	0.00	3,000.00	3,000.00	3,000.00	3,000.00	3,000.00	0.00	0.00	0.00	0.00	15,000.00
19AO0000108409	PROMOCIÓN DE LOS SERVICIOS DE CAPACITACIÓN, CERTIFICACIÓN DE COMPETENCIAS LABORALES Y FOCALIZACIÓN DE BENEFICIARIOS - SEDE TUMBES	240000 : MULTIDISTRITAL	168	466 : PERSONA ACREDITADA	0.00	0.00	0.00	3,000.00	6,000.00	3,000.00	3,000.00	0.00	0.00	0.00	0.00	0.00	15,000.00
19AO0000108473	CAPACITACIÓN EN COMPETENCIAS BASICAS, TRANSVERSALES Y TÉCNICAS BÁSICAS PARA EL EMPLEO PARA EL GRUPO DE EDAD DE 15 A 29 AÑOS - SEDE AMAZONAS	010100 : MULTIDISTRITAL	105	087 : PERSONA ATENDIDA	20,424.48	19,443.86	25,235.09	209,626.14	54,335.56	46,952.87	19,954.32	23,242.13	20,196.12	21,929.02	19,551.32	22,959.09	503,850.00
19AO0000108475	CAPACITACIÓN EN COMPETENCIAS BÁSICAS, TRANSVERSALES Y TÉCNICAS BÁSICAS PARA EL EMPLEO PARA EL GRUPO DE EDAD DE 15 A 29 AÑOS - SEDE ANCASH	020100 : MULTIDISTRITAL	368	087 : PERSONA ATENDIDA	27,627.06	27,469.12	29,710.17	225,006.52	65,862.81	32,693.58	36,269.30	31,964.59	29,764.85	29,048.61	26,788.73	32,265.66	594,471.00
19AO0000108477	CAPACITACIÓN EN COMPETENCIAS BÁSICAS, TRANSVERSALES Y TÉCNICAS BÁSICAS PARA EL EMPLEO PARA EL GRUPO DE EDAD DE 15 A 29 AÑOS - SEDE AREQUIPA	040100 : MULTIDISTRITAL	368	087 : PERSONA ATENDIDA	23,943.87	22,901.02	240,875.52	480,484.51	41,438.96	32,753.26	34,961.28	24,675.21	23,672.47	24,645.13	22,490.44	24,115.33	996,957.00

19AO0000108478	CAPACITACIÓN EN COMPETENCIAS BÁSICAS, TRANSVERSALES Y TÉCNICAS BÁSICAS PARA EL EMPLEO PARA EL GRUPO DE EDAD DE 15 A 29 AÑOS - SEDE AYACUCHO	050100 : MULTIDISTRITAL	105	087 : PERSONA ATENDIDA	18,445.47	17,917.28	18,307.94	100,534.78	73,484.94	46,963.26	59,215.10	20,294.06	19,110.22	17,498.38	19,055.58	17,216.99	428,044.00
19AO0000108480	CAPACITACIÓN EN COMPETENCIAS BASICAS, TRANSVERSALES Y TÉCNICAS BASICAS PARA EL EMPLEO PARA EL GRUPO DE EDAD DE 15 A 29 AÑOS - SEDE CAJAMARCA	060100 : MULTIDISTRITAL	218	087 : PERSONA ATENDIDA	22,782.51	20,569.92	272,596.93	43,137.30	81,404.67	22,116.36	63,204.21	20,962.47	23,068.02	20,022.71	22,128.26	28,149.64	640,143.00
19AO0000108482	CAPACITACIÓN EN COMPETENCIAS BÁSICAS, TRANSVERSALES Y TÉCNICAS BÁSICAS PARA EL EMPLEO PARA EL GRUPO DE EDAD DE 15 A 29 AÑOS - SEDE CUSCO	080100 : MULTIDISTRITAL	218	087 : PERSONA ATENDIDA	23,444.26	21,481.41	154,849.11	507,913.70	75,651.62	22,837.18	59,868.00	21,623.06	23,646.60	21,016.00	22,837.18	31,234.88	986,403.00
19AO0000108483	CAPACITACIÓN EN COMPETENCIAS BÁSICAS, TRANSVERSALES Y TÉCNICAS BÁSICAS PARA EL EMPLEO PARA EL GRUPO DE EDAD DE 15 A 29 AÑOS - SEDE HUÁNUCO	100100 : MULTIDISTRITAL	105	087 : PERSONA ATENDIDA	13,742.59	12,421.90	11,529.04	125,647.42	69,211.37	13,668.18	54,404.81	13,203.15	14,226.22	11,994.07	13,668.18	18,627.07	372,344.00
19AO0000108485	CAPACITACIÓN EN COMPETENCIAS BÁSICAS, TRANSVERSALES Y TÉCNICAS BÁSICAS PARA EL EMPLEO PARA EL GRUPO DE EDAD DE 15 A 29 AÑOS - SEDE ICA	110100 : MULTIDISTRITAL	318	087 : PERSONA ATENDIDA	19,039.30	16,412.60	15,892.00	306,317.03	24,268.45	19,514.22	20,753.51	17,252.06	19,374.40	15,952.25	18,330.49	25,075.69	518,182.00
19AO0000108487	CAPACITACIÓN EN COMPETENCIAS BÁSICAS, TRANSVERSALES Y TÉCNICAS BÁSICAS PARA EL EMPLEO PARA EL GRUPO DE EDAD DE 15 A 29 AÑOS - SEDE JUNÍN	120100 : MULTIDISTRITAL	218	087 : PERSONA ATENDIDA	16,765.84	16,098.00	15,803.20	306,631.59	64,922.05	16,694.29	51,040.47	14,547.65	17,839.16	14,547.65	16,694.29	21,558.81	573,143.00
19AO0000108489	CAPACITACIÓN EN COMPETENCIAS BÁSICAS, TRANSVERSALES Y TÉCNICAS BÁSICAS PARA EL EMPLEO PARA EL GRUPO DE EDAD DE 15 A 29 AÑOS - SEDE LA LIBERTAD	130100 : MULTIDISTRITAL	348	087 : PERSONA ATENDIDA	26,548.63	23,564.95	223,230.77	537,326.44	36,600.33	24,865.05	47,825.38	24,865.05	23,883.84	23,393.23	24,865.05	23,901.28	1,040,870.00
19AO0000108491	CAPACITACIÓN EN COMPETENCIAS BÁSICAS, TRANSVERSALES Y TÉCNICAS BÁSICAS PARA EL EMPLEO PARA EL GRUPO DE EDAD DE 15 A 29 AÑOS - SEDE LAMBAYEQUE	140100 : MULTIDISTRITAL	368	087 : PERSONA ATENDIDA	21,953.90	21,430.16	132,339.81	575,915.73	35,173.92	21,933.78	45,805.31	20,422.92	22,739.57	26,408.63	21,430.16	25,459.11	971,013.00
19AO0000108493	CAPACITACIÓN EN COMPETENCIAS BÁSICAS, TRANSVERSALES Y TÉCNICAS BÁSICAS PARA EL EMPLEO PARA EL GRUPO DE EDAD DE 15 A 29 AÑOS - SEDE LIMA - CALLAO	070100 : MULTIDISTRITAL	2,886	087 : PERSONA ATENDIDA	28,357.34	25,497.33	2,989,617.33	3,303,260.34	279,945.10	317,071.45	158,506.15	300,609.05	45,726.80	27,437.33	47,785.45	1,042,597.33	8,566,411.00
19AO0000108494	CAPACITACIÓN EN COMPETENCIAS BÁSICAS, TRANSVERSALES Y TÉCNICAS BÁSICAS PARA EL EMPLEO PARA EL GRUPO DE EDAD DE 15 A 29 AÑOS - SEDE LIMA UGC	150100 : MULTIDISTRITAL	1	087 : PERSONA ATENDIDA	161,187.40	163,537.40	234,988.94	206,901.90	288,997.42	192,897.42	172,057.42	176,857.42	172,057.42	168,429.42	172,057.42	162,597.42	2,272,567.00
19AO0000108496	CAPACITACIÓN EN COMPETENCIAS BÁSICAS, TRANSVERSALES Y TÉCNICAS BÁSICAS PARA EL EMPLEO PARA EL GRUPO DE EDAD DE 15 A 29 AÑOS - SEDE LORETO	160100 : MULTIDISTRITAL	348	087 : PERSONA ATENDIDA	15,623.23	13,688.41	323,406.97	267,955.99	59,122.08	96,548.48	60,901.70	19,130.05	20,036.99	23,805.83	19,665.15	22,798.12	942,683.00
19AO0000108497	CAPACITACIÓN EN COMPETENCIAS BÁSICAS, TRANSVERSALES Y TÉCNICAS BÁSICAS PARA EL EMPLEO PARA EL GRUPO DE EDAD DE 15 A 29 AÑOS - SEDE MADRE DE DIOS	170100 : MULTIDISTRITAL	218	087 : PERSONA ATENDIDA	19,269.32	17,460.17	17,376.38	132,750.45	75,524.27	19,840.63	60,727.35	17,022.17	19,688.28	17,022.17	18,736.10	22,666.71	438,084.00
19AO0000108498	CAPACITACIÓN EN COMPETENCIAS BÁSICAS, TRANSVERSALES Y TÉCNICAS BÁSICAS PARA EL EMPLEO PARA EL GRUPO DE EDAD DE 15 A 29 AÑOS - SEDE MOQUEGUA	180100 : MULTIDISTRITAL	105	087 : PERSONA ATENDIDA	12,350.37	11,865.96	12,136.74	105,452.27	67,111.53	32,195.19	51,538.87	14,670.96	15,006.38	13,703.44	15,206.84	13,705.45	364,944.00
19AO0000108499	CAPACITACIÓN EN COMPETENCIAS BÁSICAS, TRANSVERSALES Y TÉCNICAS BÁSICAS PARA EL EMPLEO PARA EL GRUPO DE EDAD DE 15 A 29 AÑOS - SEDE CERRO DE PASCO	190100 : MULTIDISTRITAL	218	087 : PERSONA ATENDIDA	14,821.54	12,562.47	17,291.22	204,415.82	26,184.91	14,285.49	21,200.58	14,285.49	14,859.83	13,731.25	14,055.76	12,849.64	380,544.00
19AO0000108501	CAPACITACIÓN EN COMPETENCIAS BÁSICAS, TRANSVERSALES Y TÉCNICAS BÁSICAS PARA EL EMPLEO	200100 : MULTIDISTRITAL	318	087 : PERSONA ATENDIDA	22,695.65	21,395.67	466,090.67	197,280.67	63,506.81	22,135.67	62,070.09	20,335.67	22,935.67	24,570.09	22,135.67	30,435.67	975,588.00

	PARA EL GRUPO DE EDAD DE 15 A 29 AÑOS - SEDE PIURA																	
19AO0000108503	CAPACITACIÓN EN COMPETENCIAS BÁSICAS, TRANSVERSALES Y TÉCNICAS BÁSICAS PARA EL EMPLEO PARA EL GRUPO DE EDAD DE 15 A 29 AÑOS - SEDE PUNO	210100 : MULTIDISTRITAL	348	087 : PERSONA ATENDIDA	17,458.17	16,187.58	14,662.88	731,842.98	35,441.83	16,910.84	17,731.83	15,151.56	17,692.73	15,151.56	30,985.01	25,023.03	954,240.00
19AO0000108505	CAPACITACIÓN EN COMPETENCIAS BÁSICAS, TRANSVERSALES Y TÉCNICAS BÁSICAS PARA EL EMPLEO PARA EL GRUPO DE EDAD DE 15 A 29 AÑOS - SEDE SAN MARTÍN	220100 : MULTIDISTRITAL	218	087 : PERSONA ATENDIDA	26,017.10	23,582.06	24,518.92	413,471.98	32,186.79	30,041.38	25,747.98	25,363.50	28,695.68	25,363.50	27,670.40	32,882.71	715,542.00
19AO0000108506	CAPACITACIÓN EN COMPETENCIAS BÁSICAS, TRANSVERSALES Y TÉCNICAS BÁSICAS PARA EL EMPLEO PARA EL GRUPO DE EDAD DE 15 A 29 AÑOS - SEDE TACNA	230100 : MULTIDISTRITAL	105	087 : PERSONA ATENDIDA	20,369.67	20,045.35	19,364.11	178,059.14	77,485.83	20,522.27	19,091.50	20,045.35	21,304.42	18,805.35	20,522.27	19,028.74	454,644.00
19AO0000108507	CAPACITACIÓN EN COMPETENCIAS BÁSICAS, TRANSVERSALES Y TÉCNICAS BÁSICAS PARA EL EMPLEO PARA EL GRUPO DE EDAD DE 15 A 29 AÑOS - SEDE TUMBES	240100 : MULTIDISTRITAL	105	087 : PERSONA ATENDIDA	17,465.89	16,687.17	16,358.60	131,727.25	74,102.75	17,389.91	58,699.50	15,680.55	17,959.70	15,680.55	17,389.91	15,762.22	414,904.00
19AO0000108509	CAPACITACIÓN EN COMPETENCIAS BÁSICAS, TRANSVERSALES Y TÉCNICAS BÁSICAS PARA EL EMPLEO PARA EL GRUPO DE EDAD DE 15 A 29 AÑOS - SEDE UCAYALI	250100 : MULTIDISTRITAL	218	087 : PERSONA ATENDIDA	24,199.70	22,159.57	134,213.50	173,583.62	24,450.80	23,320.88	20,966.87	20,496.07	23,509.20	20,496.07	24,074.16	28,813.56	540,284.00
19AO0000108511	CAPACITACIÓN EN COMPETENCIAS BÁSICAS, TRANSVERSALES Y TÉCNICAS BÁSICAS PARA EL EMPLEO PARA EL GRUPO DE EDAD DE 15 A 29 AÑOS - SEDE APURÍMAC	030100 : MULTIDISTRITAL	105	087 : PERSONA ATENDIDA	19,544.09	18,514.53	20,036.63	231,855.28	64,178.45	27,128.17	47,618.21	28,288.26	24,996.51	26,693.14	24,126.45	38,961.28	571,941.00
19AO0000108907	GESTIÓN DE EXPEDIENTES PARA DETERMINACIÓN DE LA OFERTA LABORAL, FORMATIVA Y COMPETENCIAS A CERTIFICAR - SEDE ANCASH	020100 : MULTIDISTRITAL	2	051 : EXPEDIENTE	0.00	0.00	0.00	0.00	1,000.00	0.00	0.00	0.00	0.00	0.00	0.00	0.00	1,000.00
19AO0000108908	GESTIÓN DE EXPEDIENTES PARA DETERMINACIÓN DE LA OFERTA LABORAL, FORMATIVA Y COMPETENCIAS A CERTIFICAR - SEDE AREQUIPA	040000 : MULTIDISTRITAL	2	051 : EXPEDIENTE	0.00	0.00	0.00	0.00	1,000.00	0.00	0.00	0.00	0.00	0.00	0.00	0.00	1,000.00
19AO0000108909	GESTIÓN DE EXPEDIENTES PARA DETERMINACIÓN DE LA OFERTA LABORAL, FORMATIVA Y COMPETENCIAS A CERTIFICAR - SEDE CAJAMARCA	060100 : MULTIDISTRITAL	1	051 : EXPEDIENTE	0.00	0.00	0.00	0.00	1,000.00	0.00	0.00	0.00	0.00	0.00	0.00	0.00	1,000.00
19AO0000108910	GESTIÓN DE EXPEDIENTES PARA DETERMINACIÓN DE LA OFERTA LABORAL, FORMATIVA Y COMPETENCIAS A CERTIFICAR - SEDE CUSCO	080100 : MULTIDISTRITAL	1	051 : EXPEDIENTE	0.00	0.00	0.00	0.00	1,000.00	0.00	0.00	0.00	0.00	0.00	0.00	0.00	1,000.00
19AO0000108911	GESTIÓN DE EXPEDIENTES PARA DETERMINACIÓN DE LA OFERTA LABORAL, FORMATIVA Y COMPETENCIAS A CERTIFICAR- SEDE ICA	110100 : MULTIDISTRITAL	1	051 : EXPEDIENTE	0.00	0.00	0.00	0.00	1,000.00	0.00	0.00	0.00	0.00	0.00	0.00	0.00	1,000.00
19AO0000108912	GESTIÓN DE EXPEDIENTES PARA DETERMINACIÓN DE LA OFERTA LABORAL, FORMATIVA Y COMPETENCIAS A CERTIFICAR - SEDE JUNÍN	120100 : MULTIDISTRITAL	1	051 : EXPEDIENTE	0.00	0.00	0.00	0.00	1,000.00	0.00	0.00	0.00	0.00	0.00	0.00	0.00	1,000.00
19AO0000108913	GESTIÓN DE EXPEDIENTES PARA DETERMINACIÓN DE LA OFERTA LABORAL, FORMATIVA Y COMPETENCIAS A CERTIFICAR - SEDE LA LIBERTAD	130000 : MULTIDISTRITAL	2	051 : EXPEDIENTE	0.00	0.00	0.00	0.00	1,000.00	0.00	0.00	0.00	0.00	0.00	0.00	0.00	1,000.00
19AO0000108914	GESTIÓN DE EXPEDIENTES PARA DETERMINACIÓN DE LA OFERTA LABORAL, FORMATIVA Y COMPETENCIAS A CERTIFICAR - SEDE LAMBAYEQUE	140000 : MULTIDISTRITAL	2	051 : EXPEDIENTE	0.00	0.00	0.00	0.00	1,000.00	0.00	0.00	0.00	0.00	0.00	0.00	0.00	1,000.00
19AO0000108915	GESTIÓN DE EXPEDIENTES PARA DETERMINACIÓN DE LA OFERTA	150000 : MULTIDISTRITAL	1	051 : EXPEDIENTE	68,935.70	69,895.67	69,895.67	239,895.67	99,895.67	89,895.67	69,895.67	104,895.67	69,895.67	69,895.67	69,895.67	69,575.60	1,092,468.00

	LABORAL, FORMATIVA Y COMPETENCIAS A CERTIFICAR - SEDE LIMA UGC																	
19AO000108916	GESTIÓN DE EXPEDIENTES PARA DETERMINACIÓN DE LA OFERTA LABORAL, FORMATIVA Y COMPETENCIAS A CERTIFICAR - SEDE LIMA - CALLAO	070100 : MULTIDISTRITAL	6	051 : EXPEDIENTE	0.00	0.00	0.00	0.00	1,000.00	0.00	0.00	0.00	0.00	0.00	0.00	0.00	1,000.00
19AO000108917	GESTIÓN DE EXPEDIENTES PARA DETERMINACIÓN DE LA OFERTA LABORAL, FORMATIVA Y COMPETENCIAS A CERTIFICAR - SEDE LORETO	160000 : MULTIDISTRITAL	2	051 : EXPEDIENTE	0.00	0.00	0.00	0.00	1,000.00	0.00	0.00	0.00	0.00	0.00	0.00	0.00	1,000.00
19AO000108918	GESTIÓN DE EXPEDIENTES PARA DETERMINACIÓN DE LA OFERTA LABORAL, FORMATIVA Y COMPETENCIAS A CERTIFICAR - SEDE MADRE DE DIOS	170000 : MULTIDISTRITAL	1	051 : EXPEDIENTE	0.00	0.00	0.00	0.00	1,000.00	0.00	0.00	0.00	0.00	0.00	0.00	0.00	1,000.00
19AO000108919	GESTIÓN DE EXPEDIENTES PARA DETERMINACIÓN DE LA OFERTA LABORAL, FORMATIVA Y COMPETENCIAS A CERTIFICAR - SEDE CERRO DE PASCO	190000 : MULTIDISTRITAL	1	051 : EXPEDIENTE	0.00	0.00	0.00	0.00	1,000.00	0.00	0.00	0.00	0.00	0.00	0.00	0.00	1,000.00
19AO000108920	GESTIÓN DE EXPEDIENTES PARA DETERMINACIÓN DE LA OFERTA LABORAL, FORMATIVA Y COMPETENCIAS A CERTIFICAR - SEDE PIURA	200100 : MULTIDISTRITAL	1	051 : EXPEDIENTE	0.00	0.00	0.00	0.00	1,000.00	0.00	0.00	0.00	0.00	0.00	0.00	0.00	1,000.00
19AO000108921	GESTIÓN DE EXPEDIENTES PARA DETERMINACIÓN DE LA OFERTA LABORAL, FORMATIVA Y COMPETENCIAS A CERTIFICAR - SEDE PUNO	210100 : MULTIDISTRITAL	1	051 : EXPEDIENTE	0.00	0.00	0.00	0.00	1,000.00	0.00	0.00	0.00	0.00	0.00	0.00	0.00	1,000.00
19AO000108922	GESTIÓN DE EXPEDIENTES PARA DETERMINACIÓN DE LA OFERTA LABORAL, FORMATIVA Y COMPETENCIAS A CERTIFICAR - SEDE SAN MARTÍN	220000 : MULTIDISTRITAL	1	051 : EXPEDIENTE	0.00	0.00	0.00	0.00	1,000.00	0.00	0.00	0.00	0.00	0.00	0.00	0.00	1,000.00
19AO000108923	GESTIÓN DE EXPEDIENTES PARA DETERMINACIÓN DE LA OFERTA LABORAL, FORMATIVA Y COMPETENCIAS A CERTIFICAR - SEDE UCAYALI	250000 : MULTIDISTRITAL	1	051 : EXPEDIENTE	0.00	0.00	0.00	0.00	1,000.00	0.00	0.00	0.00	0.00	0.00	0.00	0.00	1,000.00
19AO000108924	GESTIÓN DE EXPEDIENTES PARA DETERMINACIÓN DE LA OFERTA LABORAL, FORMATIVA Y COMPETENCIAS A CERTIFICAR - SEDE AMAZONAS	010000 : MULTIDISTRITAL	1	051 : EXPEDIENTE	0.00	0.00	0.00	0.00	1,000.00	0.00	0.00	0.00	0.00	0.00	0.00	0.00	1,000.00
19AO000108925	GESTIÓN DE EXPEDIENTES PARA DETERMINACIÓN DE LA OFERTA LABORAL, FORMATIVA Y COMPETENCIAS A CERTIFICAR - SEDE APURÍMAC	030000 : MULTIDISTRITAL	1	051 : EXPEDIENTE	0.00	0.00	0.00	0.00	1,000.00	0.00	0.00	0.00	0.00	0.00	0.00	0.00	1,000.00
19AO000108926	GESTIÓN DE EXPEDIENTES PARA DETERMINACIÓN DE LA OFERTA LABORAL, FORMATIVA Y COMPETENCIAS A CERTIFICAR - SEDE AYACUCHO	050000 : MULTIDISTRITAL	1	051 : EXPEDIENTE	0.00	0.00	0.00	0.00	1,000.00	0.00	0.00	0.00	0.00	0.00	0.00	0.00	1,000.00
19AO000108927	GESTIÓN DE EXPEDIENTES PARA DETERMINACIÓN DE LA OFERTA LABORAL, FORMATIVA Y COMPETENCIAS A CERTIFICAR - SEDE HUÁNUCO	100000 : MULTIDISTRITAL	1	051 : EXPEDIENTE	0.00	0.00	0.00	0.00	1,000.00	0.00	0.00	0.00	0.00	0.00	0.00	0.00	1,000.00
19AO000108928	GESTIÓN DE EXPEDIENTES PARA DETERMINACIÓN DE LA OFERTA LABORAL, FORMATIVA Y COMPETENCIAS A CERTIFICAR - SEDE MOQUEGUA	180000 : MULTIDISTRITAL	1	051 : EXPEDIENTE	0.00	0.00	0.00	0.00	1,000.00	0.00	0.00	0.00	0.00	0.00	0.00	0.00	1,000.00
19AO000108929	GESTIÓN DE EXPEDIENTES PARA DETERMINACIÓN DE LA OFERTA LABORAL, FORMATIVA Y COMPETENCIAS A CERTIFICAR - SEDE TACNA	230000 : MULTIDISTRITAL	1	051 : EXPEDIENTE	0.00	0.00	0.00	0.00	1,000.00	0.00	0.00	0.00	0.00	0.00	0.00	0.00	1,000.00
19AO000108930	GESTIÓN DE EXPEDIENTES PARA	240000 :	1	051 :	0.00	0.00	0.00	0.00	1,000.00	0.00	0.00	0.00	0.00	0.00	0.00	0.00	1,000.00

	DETERMINACIÓN DE LA OFERTA LABORAL, FORMATIVA Y COMPETENCIAS A CERTIFICAR - SEDE TUMBES	MULTIDISTRITAL		EXPEDIENTE														
19AO0000108931	PROMOCIÓN DE LOS SERVICIOS DE CAPACITACIÓN, CERTIFICACIÓN DE COMPETENCIAS LABORALES Y FOCALIZACIÓN DE BENEFICIARIOS - SEDE ANCASH	020100 : MULTIDISTRITAL	546	466 : PERSONA ACREDITADA	0.00	0.00	0.00	3,000.00	6,000.00	3,000.00	3,000.00	0.00	0.00	0.00	0.00	0.00	15,000.00
19AO0000108932	PROMOCIÓN DE LOS SERVICIOS DE CAPACITACIÓN, CERTIFICACIÓN DE COMPETENCIAS LABORALES Y FOCALIZACIÓN DE BENEFICIARIOS - SEDE AREQUIPA	040100 : MULTIDISTRITAL	546	466 : PERSONA ACREDITADA	2,610.00	2,610.00	2,610.00	17,790.00	16,610.00	9,790.00	5,910.00	5,930.00	2,610.00	2,930.00	2,610.00	2,910.00	74,920.00
19AO0000108933	PROMOCIÓN DE LOS SERVICIOS DE CAPACITACIÓN, CERTIFICACIÓN DE COMPETENCIAS LABORALES Y FOCALIZACIÓN DE BENEFICIARIOS - SEDE CAJAMARCA	060100 : MULTIDISTRITAL	324	466 : PERSONA ACREDITADA	0.00	0.00	0.00	14,000.00	14,000.00	6,000.00	3,000.00	3,000.00	0.00	0.00	0.00	0.00	40,000.00
19AO0000108934	PROMOCIÓN DE LOS SERVICIOS DE CAPACITACIÓN, CERTIFICACIÓN DE COMPETENCIAS LABORALES Y FOCALIZACIÓN DE BENEFICIARIOS - SEDE CUSCO	080100 : MULTIDISTRITAL	324	466 : PERSONA ACREDITADA	2,610.00	2,610.00	2,610.00	10,110.00	5,610.00	8,610.00	7,410.00	8,610.00	2,610.00	2,610.00	2,610.00	2,910.00	58,920.00
19AO0000108935	PROMOCIÓN DE LOS SERVICIOS DE CAPACITACIÓN, CERTIFICACIÓN DE COMPETENCIAS LABORALES Y FOCALIZACIÓN DE BENEFICIARIOS - SEDE ICA	110100 : MULTIDISTRITAL	472	466 : PERSONA ACREDITADA	0.00	0.00	0.00	6,000.00	3,000.00	3,000.00	3,000.00	0.00	0.00	0.00	0.00	0.00	15,000.00
19AO0000108936	PROMOCIÓN DE LOS SERVICIOS DE CAPACITACIÓN, CERTIFICACIÓN DE COMPETENCIAS LABORALES Y FOCALIZACIÓN DE BENEFICIARIOS - SEDE JUNIN	120100 : MULTIDISTRITAL	472	466 : PERSONA ACREDITADA	0.00	0.00	0.00	9,000.00	6,000.00	0.00	0.00	0.00	0.00	0.00	0.00	0.00	15,000.00
19AO0000108937	PROMOCIÓN DE LOS SERVICIOS DE CAPACITACIÓN, CERTIFICACIÓN DE COMPETENCIAS LABORALES Y FOCALIZACIÓN DE BENEFICIARIOS - SEDE LA LIBERTAD	130100 : MULTIDISTRITAL	513	466 : PERSONA ACREDITADA	2,609.35	2,576.50	2,610.00	24,110.00	19,610.00	5,610.00	4,410.00	2,610.00	2,610.00	2,610.00	2,610.00	2,944.15	74,920.00
19AO0000108938	PROMOCIÓN DE LOS SERVICIOS DE CAPACITACIÓN, CERTIFICACIÓN DE COMPETENCIAS LABORALES Y FOCALIZACIÓN DE BENEFICIARIOS - SEDE LAMBAYEQUE	140100 : MULTIDISTRITAL	546	466 : PERSONA ACREDITADA	2,609.35	2,609.35	2,609.35	21,110.00	19,610.00	8,610.00	4,410.00	2,610.00	2,610.00	2,610.00	2,610.00	2,911.95	74,920.00
19AO0000108940	PROMOCIÓN DE LOS SERVICIOS DE CAPACITACIÓN, CERTIFICACIÓN DE COMPETENCIAS LABORALES Y FOCALIZACIÓN DE BENEFICIARIOS - SEDE LIMA UGC	150100 : MULTIDISTRITAL	1	466 : PERSONA ACREDITADA	63,022.77	88,062.73	118,468.73	263,046.33	182,045.33	144,265.33	120,155.33	124,265.33	109,265.33	94,821.33	67,412.33	66,560.13	1,441,391.00
19AO0000108941	PROMOCIÓN DE LOS SERVICIOS DE CAPACITACIÓN, CERTIFICACIÓN DE COMPETENCIAS LABORALES Y FOCALIZACIÓN DE BENEFICIARIOS - SEDE LIMA - CALLAO	070100 : MULTIDISTRITAL	4,286	466 : PERSONA ACREDITADA	10,440.00	10,440.00	81,400.00	87,400.00	62,400.00	102,400.00	62,600.00	10,640.00	10,440.00	10,440.00	10,440.00	11,640.00	470,680.00
19AO0000108942	PROMOCIÓN DE LOS SERVICIOS DE CAPACITACIÓN, CERTIFICACIÓN DE COMPETENCIAS LABORALES Y FOCALIZACIÓN DE BENEFICIARIOS - SEDE LORETO	160100 : MULTIDISTRITAL	513	466 : PERSONA ACREDITADA	2,610.00	2,610.00	2,930.00	9,790.00	8,610.00	9,790.00	6,230.00	5,610.00	2,610.00	2,610.00	2,610.00	2,910.00	58,920.00
19AO0000108943	PROMOCIÓN DE LOS SERVICIOS DE CAPACITACIÓN, CERTIFICACIÓN DE COMPETENCIAS LABORALES Y FOCALIZACIÓN DE BENEFICIARIOS - SEDE MADRE DE DIOS	170100 : MULTIDISTRITAL	324	466 : PERSONA ACREDITADA	0.00	0.00	0.00	3,000.00	6,000.00	3,000.00	3,000.00	0.00	0.00	0.00	0.00	0.00	15,000.00
19AO0000108944	PROMOCIÓN DE LOS SERVICIOS DE CAPACITACIÓN, CERTIFICACIÓN DE COMPETENCIAS LABORALES Y FOCALIZACIÓN DE BENEFICIARIOS - SEDE CERRO DE PASCO	190100 : MULTIDISTRITAL	324	466 : PERSONA ACREDITADA	0.00	0.00	0.00	6,000.00	6,000.00	3,000.00	0.00	0.00	0.00	0.00	0.00	0.00	15,000.00
19AO0000108945	PROMOCIÓN DE LOS SERVICIOS DE CAPACITACIÓN, CERTIFICACIÓN DE COMPETENCIAS LABORALES Y FOCALIZACIÓN DE BENEFICIARIOS - SEDE PIURA	200100 : MULTIDISTRITAL	472	466 : PERSONA ACREDITADA	2,610.00	2,610.00	2,610.00	13,430.00	19,610.00	17,790.00	2,910.00	2,610.00	2,610.00	2,610.00	2,610.00	2,910.00	74,920.00

19AO0000108946	PROMOCIÓN DE LOS SERVICIOS DE CAPACITACIÓN, CERTIFICACIÓN DE COMPETENCIAS LABORALES Y FOCALIZACIÓN DE BENEFICIARIOS - SEDE PUNO	210100 : MULTIDISTRITAL	513	466 : PERSONA ACREDITADA	2,610.00	2,610.00	2,610.00	13,430.00	19,610.00	17,790.00	2,910.00	2,610.00	2,610.00	2,610.00	2,610.00	2,910.00	74,920.00
19AO0000108947	PROMOCIÓN DE LOS SERVICIOS DE CAPACITACIÓN, CERTIFICACIÓN DE COMPETENCIAS LABORALES Y FOCALIZACIÓN DE BENEFICIARIOS - SEDE SAN MARTÍN	220100 : MULTIDISTRITAL	324	466 : PERSONA ACREDITADA	0.00	0.00	0.00	3,000.00	6,000.00	3,000.00	3,000.00	0.00	0.00	0.00	0.00	0.00	15,000.00
19AO0000108948	PROMOCIÓN DE LOS SERVICIOS DE CAPACITACIÓN, CERTIFICACIÓN DE COMPETENCIAS LABORALES Y FOCALIZACIÓN DE BENEFICIARIOS - SEDE UCAYALI	250100 : MULTIDISTRITAL	324	466 : PERSONA ACREDITADA	0.00	0.00	0.00	3,000.00	6,000.00	3,000.00	3,000.00	0.00	0.00	0.00	0.00	0.00	15,000.00
19AO0000108949	PROMOCIÓN DE LOS SERVICIOS DE CAPACITACIÓN, CERTIFICACIÓN DE COMPETENCIAS LABORALES Y FOCALIZACIÓN DE BENEFICIARIOS - SEDE AMAZONAS	010000 : MULTIDISTRITAL	168	466 : PERSONA ACREDITADA	0.00	0.00	0.00	3,000.00	3,000.00	3,000.00	3,000.00	3,000.00	0.00	0.00	0.00	0.00	15,000.00
19AO0000108950	PROMOCIÓN DE LOS SERVICIOS DE CAPACITACIÓN, CERTIFICACIÓN DE COMPETENCIAS LABORALES Y FOCALIZACIÓN DE BENEFICIARIOS - SEDE APURÍMAC	030100 : MULTIDISTRITAL	168	466 : PERSONA ACREDITADA	0.00	0.00	0.00	6,000.00	3,000.00	3,000.00	3,000.00	0.00	0.00	0.00	0.00	0.00	15,000.00
19AO0000108951	PROMOCIÓN DE LOS SERVICIOS DE CAPACITACIÓN, CERTIFICACIÓN DE COMPETENCIAS LABORALES Y FOCALIZACIÓN DE BENEFICIARIOS - SEDE AYACUCHO	050100 : MULTIDISTRITAL	168	466 : PERSONA ACREDITADA	0.00	0.00	0.00	3,000.00	3,000.00	3,000.00	3,000.00	3,000.00	0.00	0.00	0.00	0.00	15,000.00
19AO0000108952	PROMOCIÓN DE LOS SERVICIOS DE CAPACITACIÓN, CERTIFICACIÓN DE COMPETENCIAS LABORALES Y FOCALIZACIÓN DE BENEFICIARIOS - SEDE HUÁNUCO	100100 : MULTIDISTRITAL	168	466 : PERSONA ACREDITADA	0.00	0.00	0.00	3,000.00	3,000.00	3,000.00	3,000.00	3,000.00	0.00	0.00	0.00	0.00	15,000.00
19AO0000108953	PROMOCIÓN DE LOS SERVICIOS DE CAPACITACIÓN, CERTIFICACIÓN DE COMPETENCIAS LABORALES Y FOCALIZACIÓN DE BENEFICIARIOS - SEDE MOQUEGUA	180000 : MULTIDISTRITAL	168	466 : PERSONA ACREDITADA	0.00	0.00	0.00	6,000.00	3,000.00	3,000.00	3,000.00	0.00	0.00	0.00	0.00	0.00	15,000.00
19AO0000108954	PROMOCIÓN DE LOS SERVICIOS DE CAPACITACIÓN, CERTIFICACIÓN DE COMPETENCIAS LABORALES Y FOCALIZACIÓN DE BENEFICIARIOS - SEDE TACNA	230000 : MULTIDISTRITAL	168	466 : PERSONA ACREDITADA	0.00	0.00	0.00	3,000.00	3,000.00	3,000.00	3,000.00	3,000.00	0.00	0.00	0.00	0.00	15,000.00
19AO0000108955	PROMOCIÓN DE LOS SERVICIOS DE CAPACITACIÓN, CERTIFICACIÓN DE COMPETENCIAS LABORALES Y FOCALIZACIÓN DE BENEFICIARIOS - SEDE TUMBES	240000 : MULTIDISTRITAL	168	466 : PERSONA ACREDITADA	0.00	0.00	0.00	3,000.00	6,000.00	3,000.00	3,000.00	0.00	0.00	0.00	0.00	0.00	15,000.00
19AO0000109019	CAPACITACIÓN EN COMPETENCIAS BÁSICAS, TRANSVERSALES Y TÉCNICAS BÁSICAS PARA EL EMPLEO PARA EL GRUPO DE EDAD DE 15 A 29 AÑOS - SEDE AMAZONAS	010100 : MULTIDISTRITAL	105	087 : PERSONA ATENDIDA	20,424.48	19,443.86	25,235.09	209,626.14	54,335.56	46,952.87	19,954.32	23,242.13	20,196.12	21,929.02	19,551.32	22,959.09	503,850.00
19AO0000109021	CAPACITACIÓN EN COMPETENCIAS BÁSICAS, TRANSVERSALES Y TÉCNICAS BÁSICAS PARA EL EMPLEO PARA EL GRUPO DE EDAD DE 15 A 29 AÑOS - SEDE ANCASH	020100 : MULTIDISTRITAL	368	087 : PERSONA ATENDIDA	27,627.06	27,469.12	29,710.17	225,006.52	65,862.81	32,693.58	36,269.30	31,964.59	29,764.85	29,048.61	26,788.73	32,265.66	594,471.00
19AO0000109023	CAPACITACIÓN EN COMPETENCIAS BÁSICAS, TRANSVERSALES Y TÉCNICAS BÁSICAS PARA EL EMPLEO PARA EL GRUPO DE EDAD DE 15 A 29 AÑOS - SEDE AREQUIPA	040100 : MULTIDISTRITAL	368	087 : PERSONA ATENDIDA	23,943.87	22,901.02	240,875.52	480,484.51	41,438.96	32,753.26	34,961.28	24,675.21	23,672.47	24,645.13	22,490.44	24,115.33	996,957.00
19AO0000109024	CAPACITACIÓN EN COMPETENCIAS BÁSICAS, TRANSVERSALES Y TÉCNICAS BÁSICAS PARA EL EMPLEO PARA EL GRUPO DE EDAD DE 15 A 29 AÑOS - SEDE AYACUCHO	050100 : MULTIDISTRITAL	105	087 : PERSONA ATENDIDA	18,445.47	17,917.28	18,307.94	100,534.78	73,484.94	46,963.26	59,215.10	20,294.06	19,110.22	17,498.38	19,055.58	17,216.99	428,044.00
19AO0000109026	CAPACITACIÓN EN COMPETENCIAS BÁSICAS, TRANSVERSALES Y TÉCNICAS BÁSICAS PARA EL EMPLEO	060100 : MULTIDISTRITAL	218	087 : PERSONA ATENDIDA	22,782.51	20,569.92	272,596.93	43,137.30	81,404.67	22,116.36	63,204.21	20,962.47	23,068.02	20,022.71	22,128.26	28,149.64	640,143.00

	PARA EL GRUPO DE EDAD DE 15 A 29 AÑOS - SEDE CAJAMARCA																	
19AO0000109028	CAPACITACIÓN EN COMPETENCIAS BÁSICAS, TRANSVERSALES Y TÉCNICAS BÁSICAS PARA EL EMPLEO PARA EL GRUPO DE EDAD DE 15 A 29 AÑOS - SEDE CUSCO	080100 : MULTIDISTRITAL	218	087 : PERSONA ATENDIDA	23,444.26	21,481.41	154,849.11	507,913.70	75,651.62	22,837.18	59,868.00	21,623.06	23,646.60	21,016.00	22,837.18	31,234.88	986,403.00
19AO0000109029	CAPACITACIÓN EN COMPETENCIAS BÁSICAS, TRANSVERSALES Y TÉCNICAS BÁSICAS PARA EL EMPLEO PARA EL GRUPO DE EDAD DE 15 A 29 AÑOS - SEDE HUÁNUCO	100100 : MULTIDISTRITAL	105	087 : PERSONA ATENDIDA	13,742.59	12,421.90	11,529.04	125,647.42	69,211.37	13,668.18	54,404.81	13,203.15	14,226.22	11,994.07	13,668.18	18,627.07	372,344.00
19AO0000109031	CAPACITACIÓN EN COMPETENCIAS BÁSICAS, TRANSVERSALES Y TÉCNICAS BÁSICAS PARA EL EMPLEO PARA EL GRUPO DE EDAD DE 15 A 29 AÑOS - SEDE ICA	110100 : MULTIDISTRITAL	318	087 : PERSONA ATENDIDA	19,039.30	16,412.60	15,892.00	306,317.03	24,268.45	19,514.22	20,753.51	17,252.06	19,374.40	15,952.25	18,330.49	25,075.69	518,182.00
19AO0000109033	CAPACITACIÓN EN COMPETENCIAS BÁSICAS, TRANSVERSALES Y TÉCNICAS BÁSICAS PARA EL EMPLEO PARA EL GRUPO DE EDAD DE 15 A 29 AÑOS - SEDE JUNÍN	120100 : MULTIDISTRITAL	218	087 : PERSONA ATENDIDA	16,765.84	16,098.00	15,803.20	306,631.59	64,922.05	16,694.29	51,040.47	14,547.65	17,839.16	14,547.65	16,694.29	21,558.81	573,143.00
19AO0000109035	CAPACITACIÓN EN COMPETENCIAS BÁSICAS, TRANSVERSALES Y TÉCNICAS BÁSICAS PARA EL EMPLEO PARA EL GRUPO DE EDAD DE 15 A 29 AÑOS - SEDE LA LIBERTAD	130100 : MULTIDISTRITAL	348	087 : PERSONA ATENDIDA	26,548.63	23,564.95	223,230.77	537,326.44	36,600.33	24,865.05	47,825.38	24,865.05	23,883.84	23,393.23	24,865.05	23,901.28	1,040,870.00
19AO0000109037	CAPACITACIÓN EN COMPETENCIAS BÁSICAS, TRANSVERSALES Y TÉCNICAS BÁSICAS PARA EL EMPLEO PARA EL GRUPO DE EDAD DE 15 A 29 AÑOS - SEDE LAMBAYEQUE	140100 : MULTIDISTRITAL	368	087 : PERSONA ATENDIDA	21,953.90	21,430.16	132,339.81	575,915.73	35,173.92	21,933.78	45,805.31	20,422.92	22,739.57	26,408.63	21,430.16	25,459.11	971,013.00
19AO0000109039	CAPACITACIÓN EN COMPETENCIAS BÁSICAS, TRANSVERSALES Y TÉCNICAS BÁSICAS PARA EL EMPLEO PARA EL GRUPO DE EDAD DE 15 A 29 AÑOS - SEDE LIMA - CALLAO	070100 : MULTIDISTRITAL	2,886	087 : PERSONA ATENDIDA	28,357.34	25,497.33	2,989,617.33	3,303,260.34	279,945.10	317,071.45	158,506.15	300,609.05	45,726.80	27,437.33	47,785.45	1,042,597.33	8,566,411.00
19AO0000109040	CAPACITACIÓN EN COMPETENCIAS BÁSICAS, TRANSVERSALES Y TÉCNICAS BÁSICAS PARA EL EMPLEO PARA EL GRUPO DE EDAD DE 15 A 29 AÑOS - SEDE LIMA UGC	150100 : MULTIDISTRITAL	1	087 : PERSONA ATENDIDA	161,187.40	163,537.40	234,988.94	206,901.90	288,997.42	192,897.42	172,057.42	176,857.42	172,057.42	168,429.42	172,057.42	162,597.42	2,272,567.00
19AO0000109042	CAPACITACIÓN EN COMPETENCIAS BÁSICAS, TRANSVERSALES Y TÉCNICAS BÁSICAS PARA EL EMPLEO PARA EL GRUPO DE EDAD DE 15 A 29 AÑOS - SEDE LORETO	160100 : MULTIDISTRITAL	348	087 : PERSONA ATENDIDA	15,623.23	13,688.41	323,406.97	267,955.99	59,122.08	96,548.48	60,901.70	19,130.05	20,036.99	23,805.83	19,665.15	22,798.12	942,683.00
19AO0000109043	CAPACITACIÓN EN COMPETENCIAS BÁSICAS, TRANSVERSALES Y TÉCNICAS BÁSICAS PARA EL EMPLEO PARA EL GRUPO DE EDAD DE 15 A 29 AÑOS - SEDE MADRE DE DIOS	170100 : MULTIDISTRITAL	218	087 : PERSONA ATENDIDA	19,269.32	17,460.17	17,376.38	132,750.45	75,524.27	19,840.63	60,727.35	17,022.17	19,688.28	17,022.17	18,736.10	22,666.71	438,084.00
19AO0000109044	CAPACITACIÓN EN COMPETENCIAS BASICAS, TRANSVERSALES Y TÉCNICAS BASICAS PARA EL EMPLEO PARA EL GRUPO DE EDAD DE 15 A 29 AÑOS - SEDE MOQUEGUA	180100 : MULTIDISTRITAL	105	087 : PERSONA ATENDIDA	12,350.37	11,865.96	12,136.74	105,452.27	67,111.53	32,195.19	51,538.87	14,670.96	15,006.38	13,703.44	15,206.84	13,705.45	364,944.00
19AO0000109045	CAPACITACIÓN EN COMPETENCIAS BÁSICAS, TRANSVERSALES Y TÉCNICAS BÁSICAS PARA EL EMPLEO PARA EL GRUPO DE EDAD DE 15 A 29 AÑOS - SEDE CERRO DE PASCO	190100 : MULTIDISTRITAL	218	087 : PERSONA ATENDIDA	14,821.54	12,562.47	17,291.22	204,415.82	26,184.91	14,285.49	21,200.58	14,285.49	14,859.83	13,731.25	14,055.76	12,849.64	380,544.00
19AO0000109047	CAPACITACIÓN EN COMPETENCIAS BÁSICAS, TRANSVERSALES Y TÉCNICAS BÁSICAS PARA EL EMPLEO PARA EL GRUPO DE EDAD DE 15 A 29 AÑOS - SEDE PIURA	200100 : MULTIDISTRITAL	318	087 : PERSONA ATENDIDA	22,695.65	21,395.67	466,090.67	197,280.67	63,506.81	22,135.67	62,070.09	20,335.67	22,935.67	24,570.09	22,135.67	30,435.67	975,588.00
19AO0000109049	CAPACITACIÓN EN COMPETENCIAS BÁSICAS, TRANSVERSALES Y TÉCNICAS BÁSICAS PARA EL EMPLEO PARA EL GRUPO DE EDAD DE 15 A 29 AÑOS - SEDE PUNO	210100 : MULTIDISTRITAL	348	087 : PERSONA ATENDIDA	17,458.17	16,187.58	14,662.88	731,842.98	35,441.83	16,910.84	17,731.83	15,151.56	17,692.73	15,151.56	30,985.01	25,023.03	954,240.00
19AO0000109051	CAPACITACIÓN EN COMPETENCIAS BÁSICAS, TRANSVERSALES Y	220100 : MULTIDISTRITAL	218	087 : PERSONA	26,017.10	23,582.06	24,518.92	413,471.98	32,186.79	30,041.38	25,747.98	25,363.50	28,695.68	25,363.50	27,670.40	32,882.71	715,542.00

	TÉCNICAS BÁSICAS PARA EL EMPLEO PARA EL GRUPO DE EDAD DE 15 A 29 AÑOS - SEDE SAN MARTÍN			ATENDIDA														
19AO000109052	CAPACITACIÓN EN COMPETENCIAS BÁSICAS, TRANSVERSALES Y TÉCNICAS BÁSICAS PARA EL EMPLEO PARA EL GRUPO DE EDAD DE 15 A 29 AÑOS - SEDE TACNA	230100 : MULTIDISTRITAL	105	087 : PERSONA ATENDIDA	20,369.67	20,045.35	19,364.11	178,059.14	77,485.83	20,522.27	19,091.50	20,045.35	21,304.42	18,805.35	20,522.27	19,028.74	454,644.00
19AO000109053	CAPACITACIÓN EN COMPETENCIAS BÁSICAS, TRANSVERSALES Y TÉCNICAS BÁSICAS PARA EL EMPLEO PARA EL GRUPO DE EDAD DE 15 A 29 AÑOS - SEDE TUMBES	240100 : MULTIDISTRITAL	105	087 : PERSONA ATENDIDA	17,465.89	16,687.17	16,358.60	131,727.25	74,102.75	17,389.91	58,699.50	15,680.55	17,959.70	15,680.55	17,389.91	15,762.22	414,904.00
19AO000109055	CAPACITACIÓN EN COMPETENCIAS BÁSICAS, TRANSVERSALES Y TÉCNICAS BÁSICAS PARA EL EMPLEO PARA EL GRUPO DE EDAD DE 15 A 29 AÑOS - SEDE UCAYALI	250100 : MULTIDISTRITAL	218	087 : PERSONA ATENDIDA	24,199.70	22,159.57	134,213.50	173,583.62	24,450.80	23,320.88	20,966.87	20,496.07	23,509.20	20,496.07	24,074.16	28,813.56	540,284.00
19AO000109057	CAPACITACIÓN EN COMPETENCIAS BÁSICAS, TRANSVERSALES Y TÉCNICAS BÁSICAS PARA EL EMPLEO PARA EL GRUPO DE EDAD DE 15 A 29 AÑOS - SEDE APURÍMAC	030100 : MULTIDISTRITAL	105	087 : PERSONA ATENDIDA	19,544.09	18,514.53	20,036.63	231,855.28	64,178.45	27,128.17	47,618.21	28,288.26	24,996.51	26,693.14	24,126.45	38,961.28	571,941.00
19AO000110708	GESTIÓN DE EXPEDIENTES PARA DETERMINACIÓN DE LA OFERTA LABORAL, FORMATIVA Y COMPETENCIAS A CERTIFICAR - SEDE ANCASH	020100 : MULTIDISTRITAL	2	051 : EXPEDIENTE	0.00	0.00	0.00	0.00	1,000.00	0.00	0.00	0.00	0.00	0.00	0.00	0.00	1,000.00
19AO000110709	GESTIÓN DE EXPEDIENTES PARA DETERMINACIÓN DE LA OFERTA LABORAL, FORMATIVA Y COMPETENCIAS A CERTIFICAR - SEDE AREQUIPA	040000 : MULTIDISTRITAL	2	051 : EXPEDIENTE	0.00	0.00	0.00	0.00	1,000.00	0.00	0.00	0.00	0.00	0.00	0.00	0.00	1,000.00
19AO000110710	GESTIÓN DE EXPEDIENTES PARA DETERMINACIÓN DE LA OFERTA LABORAL, FORMATIVA Y COMPETENCIAS A CERTIFICAR - SEDE CAJAMARCA	060100 : MULTIDISTRITAL	1	051 : EXPEDIENTE	0.00	0.00	0.00	0.00	1,000.00	0.00	0.00	0.00	0.00	0.00	0.00	0.00	1,000.00
19AO000110711	GESTIÓN DE EXPEDIENTES PARA DETERMINACIÓN DE LA OFERTA LABORAL, FORMATIVA Y COMPETENCIAS A CERTIFICAR - SEDE CUSCO	080100 : MULTIDISTRITAL	1	051 : EXPEDIENTE	0.00	0.00	0.00	0.00	1,000.00	0.00	0.00	0.00	0.00	0.00	0.00	0.00	1,000.00
19AO000110712	GESTIÓN DE EXPEDIENTES PARA DETERMINACIÓN DE LA OFERTA LABORAL, FORMATIVA Y COMPETENCIAS A CERTIFICAR- SEDE ICA	110100 : MULTIDISTRITAL	1	051 : EXPEDIENTE	0.00	0.00	0.00	0.00	1,000.00	0.00	0.00	0.00	0.00	0.00	0.00	0.00	1,000.00
19AO000110713	GESTIÓN DE EXPEDIENTES PARA DETERMINACIÓN DE LA OFERTA LABORAL, FORMATIVA Y COMPETENCIAS A CERTIFICAR - SEDE JUNÍN	120100 : MULTIDISTRITAL	1	051 : EXPEDIENTE	0.00	0.00	0.00	0.00	1,000.00	0.00	0.00	0.00	0.00	0.00	0.00	0.00	1,000.00
19AO000110714	GESTIÓN DE EXPEDIENTES PARA DETERMINACIÓN DE LA OFERTA LABORAL, FORMATIVA Y COMPETENCIAS A CERTIFICAR - SEDE LA LIBERTAD	130000 : MULTIDISTRITAL	2	051 : EXPEDIENTE	0.00	0.00	0.00	0.00	1,000.00	0.00	0.00	0.00	0.00	0.00	0.00	0.00	1,000.00
19AO000110715	GESTIÓN DE EXPEDIENTES PARA DETERMINACIÓN DE LA OFERTA LABORAL, FORMATIVA Y COMPETENCIAS A CERTIFICAR - SEDE LAMBAYEQUE	140000 : MULTIDISTRITAL	2	051 : EXPEDIENTE	0.00	0.00	0.00	0.00	1,000.00	0.00	0.00	0.00	0.00	0.00	0.00	0.00	1,000.00
19AO000110716	GESTIÓN DE EXPEDIENTES PARA DETERMINACIÓN DE LA OFERTA LABORAL, FORMATIVA Y COMPETENCIAS A CERTIFICAR - SEDE LIMA UGC	150000 : MULTIDISTRITAL	1	051 : EXPEDIENTE	68,935.70	69,895.67	69,895.67	239,895.67	99,895.67	89,895.67	69,895.67	104,895.67	69,895.67	69,895.67	69,895.67	69,575.60	1,092,468.00
19AO000110717	GESTIÓN DE EXPEDIENTES PARA DETERMINACIÓN DE LA OFERTA LABORAL, FORMATIVA Y COMPETENCIAS A CERTIFICAR - SEDE LIMA - CALLAO	070100 : MULTIDISTRITAL	6	051 : EXPEDIENTE	0.00	0.00	0.00	0.00	1,000.00	0.00	0.00	0.00	0.00	0.00	0.00	0.00	1,000.00
19AO000110718	GESTIÓN DE EXPEDIENTES PARA	160000 :	2	051 :	0.00	0.00	0.00	0.00	1,000.00	0.00	0.00	0.00	0.00	0.00	0.00	0.00	1,000.00

	DETERMINACIÓN DE LA OFERTA LABORAL, FORMATIVA Y COMPETENCIAS A CERTIFICAR - SEDE LORETO	MULTIDISTRITAL		EXPEDIENTE														
19AO0000110719	GESTIÓN DE EXPEDIENTES PARA DETERMINACIÓN DE LA OFERTA LABORAL, FORMATIVA Y COMPETENCIAS A CERTIFICAR - SEDE MADRE DE DIOS	170000 : MULTIDISTRITAL	1	051 : EXPEDIENTE	0.00	0.00	0.00	0.00	1,000.00	0.00	0.00	0.00	0.00	0.00	0.00	0.00	1,000.00
19AO0000110720	GESTIÓN DE EXPEDIENTES PARA DETERMINACIÓN DE LA OFERTA LABORAL, FORMATIVA Y COMPETENCIAS A CERTIFICAR - SEDE CERRO DE PASCO	190000 : MULTIDISTRITAL	1	051 : EXPEDIENTE	0.00	0.00	0.00	0.00	1,000.00	0.00	0.00	0.00	0.00	0.00	0.00	0.00	1,000.00
19AO0000110721	GESTIÓN DE EXPEDIENTES PARA DETERMINACIÓN DE LA OFERTA LABORAL, FORMATIVA Y COMPETENCIAS A CERTIFICAR - SEDE PIURA	200100 : MULTIDISTRITAL	1	051 : EXPEDIENTE	0.00	0.00	0.00	0.00	1,000.00	0.00	0.00	0.00	0.00	0.00	0.00	0.00	1,000.00
19AO0000110722	GESTIÓN DE EXPEDIENTES PARA DETERMINACIÓN DE LA OFERTA LABORAL, FORMATIVA Y COMPETENCIAS A CERTIFICAR - SEDE PUNO	210100 : MULTIDISTRITAL	1	051 : EXPEDIENTE	0.00	0.00	0.00	0.00	1,000.00	0.00	0.00	0.00	0.00	0.00	0.00	0.00	1,000.00
19AO0000110723	GESTIÓN DE EXPEDIENTES PARA DETERMINACIÓN DE LA OFERTA LABORAL, FORMATIVA Y COMPETENCIAS A CERTIFICAR - SEDE SAN MARTÍN	220000 : MULTIDISTRITAL	1	051 : EXPEDIENTE	0.00	0.00	0.00	0.00	1,000.00	0.00	0.00	0.00	0.00	0.00	0.00	0.00	1,000.00
19AO0000110724	GESTIÓN DE EXPEDIENTES PARA DETERMINACIÓN DE LA OFERTA LABORAL, FORMATIVA Y COMPETENCIAS A CERTIFICAR - SEDE UCAYALI	250000 : MULTIDISTRITAL	1	051 : EXPEDIENTE	0.00	0.00	0.00	0.00	1,000.00	0.00	0.00	0.00	0.00	0.00	0.00	0.00	1,000.00
19AO0000110725	GESTIÓN DE EXPEDIENTES PARA DETERMINACIÓN DE LA OFERTA LABORAL, FORMATIVA Y COMPETENCIAS A CERTIFICAR - SEDE AMAZONAS	010000 : MULTIDISTRITAL	1	051 : EXPEDIENTE	0.00	0.00	0.00	0.00	1,000.00	0.00	0.00	0.00	0.00	0.00	0.00	0.00	1,000.00
19AO0000110726	GESTIÓN DE EXPEDIENTES PARA DETERMINACIÓN DE LA OFERTA LABORAL, FORMATIVA Y COMPETENCIAS A CERTIFICAR - SEDE APURÍMAC	030000 : MULTIDISTRITAL	1	051 : EXPEDIENTE	0.00	0.00	0.00	0.00	1,000.00	0.00	0.00	0.00	0.00	0.00	0.00	0.00	1,000.00
19AO0000110727	GESTIÓN DE EXPEDIENTES PARA DETERMINACIÓN DE LA OFERTA LABORAL, FORMATIVA Y COMPETENCIAS A CERTIFICAR - SEDE AYACUCHO	050000 : MULTIDISTRITAL	1	051 : EXPEDIENTE	0.00	0.00	0.00	0.00	1,000.00	0.00	0.00	0.00	0.00	0.00	0.00	0.00	1,000.00
19AO0000110728	GESTIÓN DE EXPEDIENTES PARA DETERMINACIÓN DE LA OFERTA LABORAL, FORMATIVA Y COMPETENCIAS A CERTIFICAR - SEDE HUÁNUCO	100000 : MULTIDISTRITAL	1	051 : EXPEDIENTE	0.00	0.00	0.00	0.00	1,000.00	0.00	0.00	0.00	0.00	0.00	0.00	0.00	1,000.00
19AO0000110729	GESTIÓN DE EXPEDIENTES PARA DETERMINACIÓN DE LA OFERTA LABORAL, FORMATIVA Y COMPETENCIAS A CERTIFICAR - SEDE MOQUEGUA	180000 : MULTIDISTRITAL	1	051 : EXPEDIENTE	0.00	0.00	0.00	0.00	1,000.00	0.00	0.00	0.00	0.00	0.00	0.00	0.00	1,000.00
19AO0000110730	GESTIÓN DE EXPEDIENTES PARA DETERMINACIÓN DE LA OFERTA LABORAL, FORMATIVA Y COMPETENCIAS A CERTIFICAR - SEDE TACNA	230000 : MULTIDISTRITAL	1	051 : EXPEDIENTE	0.00	0.00	0.00	0.00	1,000.00	0.00	0.00	0.00	0.00	0.00	0.00	0.00	1,000.00
19AO0000110731	GESTIÓN DE EXPEDIENTES PARA DETERMINACIÓN DE LA OFERTA LABORAL, FORMATIVA Y COMPETENCIAS A CERTIFICAR - SEDE TUMBES	240000 : MULTIDISTRITAL	1	051 : EXPEDIENTE	0.00	0.00	0.00	0.00	1,000.00	0.00	0.00	0.00	0.00	0.00	0.00	0.00	1,000.00
19AO0000110732	PROMOCIÓN DE LOS SERVICIOS DE CAPACITACIÓN, CERTIFICACIÓN DE COMPETENCIAS LABORALES Y FOCALIZACIÓN DE BENEFICIARIOS - SEDE ANCASH	020100 : MULTIDISTRITAL	546	466 : PERSONA ACREDITADA	0.00	0.00	0.00	3,000.00	6,000.00	3,000.00	3,000.00	0.00	0.00	0.00	0.00	0.00	15,000.00

19AO000110733	PROMOCIÓN DE LOS SERVICIOS DE CAPACITACIÓN, CERTIFICACIÓN DE COMPETENCIAS LABORALES Y FOCALIZACIÓN DE BENEFICIARIOS - SEDE AREQUIPA	040100 : MULTIDISTRITAL	546	466 : PERSONA ACREDITADA	2,610.00	2,610.00	2,610.00	17,790.00	16,610.00	9,790.00	5,910.00	5,930.00	2,610.00	2,930.00	2,610.00	2,910.00	74,920.00
19AO000110734	PROMOCIÓN DE LOS SERVICIOS DE CAPACITACIÓN, CERTIFICACIÓN DE COMPETENCIAS LABORALES Y FOCALIZACIÓN DE BENEFICIARIOS - SEDE CAJAMARCA	060100 : MULTIDISTRITAL	324	466 : PERSONA ACREDITADA	0.00	0.00	0.00	14,000.00	14,000.00	6,000.00	3,000.00	3,000.00	0.00	0.00	0.00	0.00	40,000.00
19AO000110735	PROMOCIÓN DE LOS SERVICIOS DE CAPACITACIÓN, CERTIFICACIÓN DE COMPETENCIAS LABORALES Y FOCALIZACIÓN DE BENEFICIARIOS - SEDE CUSCO	080100 : MULTIDISTRITAL	324	466 : PERSONA ACREDITADA	2,610.00	2,610.00	2,610.00	10,110.00	5,610.00	8,610.00	7,410.00	8,610.00	2,610.00	2,610.00	2,610.00	2,910.00	58,920.00
19AO000110736	PROMOCIÓN DE LOS SERVICIOS DE CAPACITACIÓN, CERTIFICACIÓN DE COMPETENCIAS LABORALES Y FOCALIZACIÓN DE BENEFICIARIOS - SEDE ICA	110100 : MULTIDISTRITAL	472	466 : PERSONA ACREDITADA	0.00	0.00	0.00	6,000.00	3,000.00	3,000.00	3,000.00	0.00	0.00	0.00	0.00	0.00	15,000.00
19AO000110737	PROMOCIÓN DE LOS SERVICIOS DE CAPACITACIÓN, CERTIFICACIÓN DE COMPETENCIAS LABORALES Y FOCALIZACIÓN DE BENEFICIARIOS - SEDE JUNÍN	120100 : MULTIDISTRITAL	472	466 : PERSONA ACREDITADA	0.00	0.00	0.00	9,000.00	6,000.00	0.00	0.00	0.00	0.00	0.00	0.00	0.00	15,000.00
19AO000110738	PROMOCIÓN DE LOS SERVICIOS DE CAPACITACIÓN, CERTIFICACIÓN DE COMPETENCIAS LABORALES Y FOCALIZACIÓN DE BENEFICIARIOS - SEDE LA LIBERTAD	130100 : MULTIDISTRITAL	513	466 : PERSONA ACREDITADA	2,609.35	2,576.50	2,610.00	24,110.00	19,610.00	5,610.00	4,410.00	2,610.00	2,610.00	2,610.00	2,610.00	2,944.15	74,920.00
19AO000110739	PROMOCIÓN DE LOS SERVICIOS DE CAPACITACIÓN, CERTIFICACIÓN DE COMPETENCIAS LABORALES Y FOCALIZACIÓN DE BENEFICIARIOS - SEDE LAMBAYEQUE	140100 : MULTIDISTRITAL	546	466 : PERSONA ACREDITADA	2,609.35	2,609.35	2,609.35	21,110.00	19,610.00	8,610.00	4,410.00	2,610.00	2,610.00	2,610.00	2,610.00	2,911.95	74,920.00
19AO000110741	PROMOCIÓN DE LOS SERVICIOS DE CAPACITACIÓN, CERTIFICACIÓN DE COMPETENCIAS LABORALES Y FOCALIZACIÓN DE BENEFICIARIOS - SEDE LIMA UGC	150100 : MULTIDISTRITAL	1	466 : PERSONA ACREDITADA	63,022.77	88,062.73	118,468.73	263,046.33	182,045.33	144,265.33	120,155.33	124,265.33	109,265.33	94,821.33	67,412.33	66,560.13	1,441,391.00
19AO000110742	PROMOCIÓN DE LOS SERVICIOS DE CAPACITACIÓN, CERTIFICACIÓN DE COMPETENCIAS LABORALES Y FOCALIZACIÓN DE BENEFICIARIOS - SEDE LIMA - CALLAO	070100 : MULTIDISTRITAL	4,286	466 : PERSONA ACREDITADA	10,440.00	10,440.00	81,400.00	87,400.00	62,400.00	102,400.00	62,600.00	10,640.00	10,440.00	10,440.00	10,440.00	11,640.00	470,680.00
19AO000110743	PROMOCIÓN DE LOS SERVICIOS DE CAPACITACIÓN, CERTIFICACIÓN DE COMPETENCIAS LABORALES Y FOCALIZACIÓN DE BENEFICIARIOS - SEDE LORETO	160100 : MULTIDISTRITAL	513	466 : PERSONA ACREDITADA	2,610.00	2,610.00	2,930.00	9,790.00	8,610.00	9,790.00	6,230.00	5,610.00	2,610.00	2,610.00	2,610.00	2,910.00	58,920.00
19AO000110744	PROMOCIÓN DE LOS SERVICIOS DE CAPACITACIÓN, CERTIFICACIÓN DE COMPETENCIAS LABORALES Y FOCALIZACIÓN DE BENEFICIARIOS - SEDE MADRE DE DIOS	170100 : MULTIDISTRITAL	324	466 : PERSONA ACREDITADA	0.00	0.00	0.00	3,000.00	6,000.00	3,000.00	3,000.00	0.00	0.00	0.00	0.00	0.00	15,000.00
19AO000110745	PROMOCIÓN DE LOS SERVICIOS DE CAPACITACIÓN, CERTIFICACIÓN DE COMPETENCIAS LABORALES Y FOCALIZACIÓN DE BENEFICIARIOS - SEDE CERRO DE PASCO	190100 : MULTIDISTRITAL	324	466 : PERSONA ACREDITADA	0.00	0.00	0.00	6,000.00	6,000.00	3,000.00	0.00	0.00	0.00	0.00	0.00	0.00	15,000.00
19AO000110746	PROMOCIÓN DE LOS SERVICIOS DE CAPACITACIÓN, CERTIFICACIÓN DE COMPETENCIAS LABORALES Y FOCALIZACIÓN DE BENEFICIARIOS - SEDE PIURA	200100 : MULTIDISTRITAL	472	466 : PERSONA ACREDITADA	2,610.00	2,610.00	2,610.00	13,430.00	19,610.00	17,790.00	2,910.00	2,610.00	2,610.00	2,610.00	2,610.00	2,910.00	74,920.00
19AO000110747	PROMOCIÓN DE LOS SERVICIOS DE CAPACITACIÓN, CERTIFICACIÓN DE COMPETENCIAS LABORALES Y FOCALIZACIÓN DE BENEFICIARIOS - SEDE PUNO	210100 : MULTIDISTRITAL	513	466 : PERSONA ACREDITADA	2,610.00	2,610.00	2,610.00	13,430.00	19,610.00	17,790.00	2,910.00	2,610.00	2,610.00	2,610.00	2,610.00	2,910.00	74,920.00
19AO000110748	PROMOCIÓN DE LOS SERVICIOS DE CAPACITACIÓN, CERTIFICACIÓN DE COMPETENCIAS LABORALES Y	220100 : MULTIDISTRITAL	324	466 : PERSONA ACREDITADA	0.00	0.00	0.00	3,000.00	6,000.00	3,000.00	3,000.00	0.00	0.00	0.00	0.00	0.00	15,000.00

	FOCALIZACIÓN DE BENEFICIARIOS - SEDE SAN MARTÍN																	
19AO0000110749	PROMOCIÓN DE LOS SERVICIOS DE CAPACITACIÓN, CERTIFICACIÓN DE COMPETENCIAS LABORALES Y FOCALIZACIÓN DE BENEFICIARIOS - SEDE UCAYALI	250100 : MULTIDISTRITAL	324	466 : PERSONA ACREDITADA	0.00	0.00	0.00	3,000.00	6,000.00	3,000.00	3,000.00	0.00	0.00	0.00	0.00	0.00	15,000.00
19AO0000110750	PROMOCIÓN DE LOS SERVICIOS DE CAPACITACIÓN, CERTIFICACIÓN DE COMPETENCIAS LABORALES Y FOCALIZACIÓN DE BENEFICIARIOS - SEDE AMAZONAS	010000 : MULTIDISTRITAL	168	466 : PERSONA ACREDITADA	0.00	0.00	0.00	3,000.00	3,000.00	3,000.00	3,000.00	3,000.00	0.00	0.00	0.00	0.00	15,000.00
19AO0000110751	PROMOCIÓN DE LOS SERVICIOS DE CAPACITACIÓN, CERTIFICACIÓN DE COMPETENCIAS LABORALES Y FOCALIZACIÓN DE BENEFICIARIOS - SEDE APURÍMAC	030100 : MULTIDISTRITAL	168	466 : PERSONA ACREDITADA	0.00	0.00	0.00	6,000.00	3,000.00	3,000.00	3,000.00	0.00	0.00	0.00	0.00	0.00	15,000.00
19AO0000110752	PROMOCIÓN DE LOS SERVICIOS DE CAPACITACIÓN, CERTIFICACIÓN DE COMPETENCIAS LABORALES Y FOCALIZACIÓN DE BENEFICIARIOS - SEDE AYACUCHO	050100 : MULTIDISTRITAL	168	466 : PERSONA ACREDITADA	0.00	0.00	0.00	3,000.00	3,000.00	3,000.00	3,000.00	3,000.00	0.00	0.00	0.00	0.00	15,000.00
19AO0000110753	PROMOCIÓN DE LOS SERVICIOS DE CAPACITACIÓN, CERTIFICACIÓN DE COMPETENCIAS LABORALES Y FOCALIZACIÓN DE BENEFICIARIOS - SEDE HUÁNUCO	100100 : MULTIDISTRITAL	168	466 : PERSONA ACREDITADA	0.00	0.00	0.00	3,000.00	3,000.00	3,000.00	3,000.00	3,000.00	0.00	0.00	0.00	0.00	15,000.00
19AO0000110754	PROMOCIÓN DE LOS SERVICIOS DE CAPACITACIÓN, CERTIFICACIÓN DE COMPETENCIAS LABORALES Y FOCALIZACIÓN DE BENEFICIARIOS - SEDE MOQUEGUA	180000 : MULTIDISTRITAL	168	466 : PERSONA ACREDITADA	0.00	0.00	0.00	6,000.00	3,000.00	3,000.00	3,000.00	0.00	0.00	0.00	0.00	0.00	15,000.00
19AO0000110755	PROMOCIÓN DE LOS SERVICIOS DE CAPACITACIÓN, CERTIFICACIÓN DE COMPETENCIAS LABORALES Y FOCALIZACIÓN DE BENEFICIARIOS - SEDE TACNA	230000 : MULTIDISTRITAL	168	466 : PERSONA ACREDITADA	0.00	0.00	0.00	3,000.00	3,000.00	3,000.00	3,000.00	3,000.00	0.00	0.00	0.00	0.00	15,000.00
19AO0000110756	PROMOCIÓN DE LOS SERVICIOS DE CAPACITACIÓN, CERTIFICACIÓN DE COMPETENCIAS LABORALES Y FOCALIZACIÓN DE BENEFICIARIOS - SEDE TUMBES	240000 : MULTIDISTRITAL	168	466 : PERSONA ACREDITADA	0.00	0.00	0.00	3,000.00	6,000.00	3,000.00	3,000.00	0.00	0.00	0.00	0.00	0.00	15,000.00
19AO0000110820	CAPACITACIÓN EN COMPETENCIAS BÁSICAS, TRANSVERSALES Y TÉCNICAS BÁSICAS PARA EL EMPLEO PARA EL GRUPO DE EDAD DE 15 A 29 AÑOS - SEDE AMAZONAS	010100 : MULTIDISTRITAL	105	087 : PERSONA ATENDIDA	20,424.48	19,443.86	25,235.09	209,626.14	54,335.56	46,952.87	19,954.32	23,242.13	20,196.12	21,929.02	19,551.32	22,959.09	503,850.00
19AO0000110822	CAPACITACIÓN EN COMPETENCIAS BÁSICAS, TRANSVERSALES Y TÉCNICAS BÁSICAS PARA EL EMPLEO PARA EL GRUPO DE EDAD DE 15 A 29 AÑOS - SEDE ANCASH	020100 : MULTIDISTRITAL	368	087 : PERSONA ATENDIDA	27,627.06	27,469.12	29,710.17	225,006.52	65,862.81	32,693.58	36,269.30	31,964.59	29,764.85	29,048.61	26,788.73	32,265.66	594,471.00
19AO0000110824	CAPACITACIÓN EN COMPETENCIAS BÁSICAS, TRANSVERSALES Y TÉCNICAS BÁSICAS PARA EL EMPLEO PARA EL GRUPO DE EDAD DE 15 A 29 AÑOS - SEDE AREQUIPA	040100 : MULTIDISTRITAL	368	087 : PERSONA ATENDIDA	23,943.87	22,901.02	240,875.52	480,484.51	41,438.96	32,753.26	34,961.28	24,675.21	23,672.47	24,645.13	22,490.44	24,115.33	996,957.00
19AO0000110825	CAPACITACIÓN EN COMPETENCIAS BÁSICAS, TRANSVERSALES Y TÉCNICAS BÁSICAS PARA EL EMPLEO PARA EL GRUPO DE EDAD DE 15 A 29 AÑOS - SEDE AYACUCHO	050100 : MULTIDISTRITAL	105	087 : PERSONA ATENDIDA	18,445.47	17,917.28	18,307.94	100,534.78	73,484.94	46,963.26	59,215.10	20,294.06	19,110.22	17,498.38	19,055.58	17,216.99	428,044.00
19AO0000110827	CAPACITACIÓN EN COMPETENCIAS BÁSICAS, TRANSVERSALES Y TÉCNICAS BÁSICAS PARA EL EMPLEO PARA EL GRUPO DE EDAD DE 15 A 29 AÑOS - SEDE CAJAMARCA	060100 : MULTIDISTRITAL	218	087 : PERSONA ATENDIDA	22,782.51	20,569.92	272,596.93	43,137.30	81,404.67	22,116.36	63,204.21	20,962.47	23,068.02	20,022.71	22,128.26	28,149.64	640,143.00
19AO0000110829	CAPACITACIÓN EN COMPETENCIAS BÁSICAS, TRANSVERSALES Y TÉCNICAS BÁSICAS PARA EL EMPLEO PARA EL GRUPO DE EDAD DE 15 A 29 AÑOS - SEDE CUSCO	080100 : MULTIDISTRITAL	218	087 : PERSONA ATENDIDA	23,444.26	21,481.41	154,849.11	507,913.70	75,651.62	22,837.18	59,868.00	21,623.06	23,646.60	21,016.00	22,837.18	31,234.88	986,403.00
19AO0000110830	CAPACITACIÓN EN COMPETENCIAS BÁSICAS, TRANSVERSALES Y	100100 : MULTIDISTRITAL	105	087 : PERSONA	13,742.59	12,421.90	11,529.04	125,647.42	69,211.37	13,668.18	54,404.81	13,203.15	14,226.22	11,994.07	13,668.18	18,627.07	372,344.00

	TÉCNICAS BÁSICAS PARA EL EMPLEO PARA EL GRUPO DE EDAD DE 15 A 29 AÑOS - SEDE HUÁNUCO			ATENDIDA														
19AO0000110832	CAPACITACIÓN EN COMPETENCIAS BÁSICAS, TRANSVERSALES Y TÉCNICAS BÁSICAS PARA EL EMPLEO PARA EL GRUPO DE EDAD DE 15 A 29 AÑOS - SEDE ICA	110100 : MULTIDISTRITAL	318	087 : PERSONA ATENDIDA	19,039.30	16,412.60	15,892.00	306,317.03	24,268.45	19,514.22	20,753.51	17,252.06	19,374.40	15,952.25	18,330.49	25,075.69	518,182.00
19AO0000110834	CAPACITACIÓN EN COMPETENCIAS BÁSICAS, TRANSVERSALES Y TÉCNICAS BÁSICAS PARA EL EMPLEO PARA EL GRUPO DE EDAD DE 15 A 29 AÑOS - SEDE JUNÍN	120100 : MULTIDISTRITAL	218	087 : PERSONA ATENDIDA	16,765.84	16,098.00	15,803.20	306,631.59	64,922.05	16,694.29	51,040.47	14,547.65	17,839.16	14,547.65	16,694.29	21,558.81	573,143.00
19AO0000110836	CAPACITACIÓN EN COMPETENCIAS BÁSICAS, TRANSVERSALES Y TÉCNICAS BÁSICAS PARA EL EMPLEO PARA EL GRUPO DE EDAD DE 15 A 29 AÑOS - SEDE LA LIBERTAD	130100 : MULTIDISTRITAL	348	087 : PERSONA ATENDIDA	26,548.63	23,564.95	223,230.77	537,326.44	36,600.33	24,865.05	47,825.38	24,865.05	23,883.84	23,393.23	24,865.05	23,901.28	1,040,870.00
19AO0000110838	CAPACITACIÓN EN COMPETENCIAS BÁSICAS, TRANSVERSALES Y TÉCNICAS BÁSICAS PARA EL EMPLEO PARA EL GRUPO DE EDAD DE 15 A 29 AÑOS - SEDE LAMBAYEQUE	140100 : MULTIDISTRITAL	368	087 : PERSONA ATENDIDA	21,953.90	21,430.16	132,339.81	575,915.73	35,173.92	21,933.78	45,805.31	20,422.92	22,739.57	26,408.63	21,430.16	25,459.11	971,013.00
19AO0000110840	CAPACITACIÓN EN COMPETENCIAS BÁSICAS, TRANSVERSALES Y TÉCNICAS BÁSICAS PARA EL EMPLEO PARA EL GRUPO DE EDAD DE 15 A 29 AÑOS - SEDE LIMA - CALLAO	070100 : MULTIDISTRITAL	2,886	087 : PERSONA ATENDIDA	28,357.34	25,497.33	2,989,617.33	3,303,260.34	279,945.10	317,071.45	158,506.15	300,609.05	45,726.80	27,437.33	47,785.45	1,042,597.33	8,566,411.00
19AO0000110841	CAPACITACIÓN EN COMPETENCIAS BÁSICAS, TRANSVERSALES Y TÉCNICAS BÁSICAS PARA EL EMPLEO PARA EL GRUPO DE EDAD DE 15 A 29 AÑOS - SEDE LIMA UGC	150100 : MULTIDISTRITAL	1	087 : PERSONA ATENDIDA	161,187.40	163,537.40	234,988.94	206,901.90	288,997.42	192,897.42	172,057.42	176,857.42	172,057.42	168,429.42	172,057.42	162,597.42	2,272,567.00
19AO0000110843	CAPACITACIÓN EN COMPETENCIAS BÁSICAS, TRANSVERSALES Y TÉCNICAS BÁSICAS PARA EL EMPLEO PARA EL GRUPO DE EDAD DE 15 A 29 AÑOS - SEDE LORETO	160100 : MULTIDISTRITAL	348	087 : PERSONA ATENDIDA	15,623.23	13,688.41	323,406.97	267,955.99	59,122.08	96,548.48	60,901.70	19,130.05	20,036.99	23,805.83	19,665.15	22,798.12	942,683.00
19AO0000110844	CAPACITACIÓN EN COMPETENCIAS BÁSICAS, TRANSVERSALES Y TÉCNICAS BÁSICAS PARA EL EMPLEO PARA EL GRUPO DE EDAD DE 15 A 29 AÑOS - SEDE MADRE DE DIOS	170100 : MULTIDISTRITAL	218	087 : PERSONA ATENDIDA	19,269.32	17,460.17	17,376.38	132,750.45	75,524.27	19,840.63	60,727.35	17,022.17	19,688.28	17,022.17	18,736.10	22,666.71	438,084.00
19AO0000110845	CAPACITACIÓN EN COMPETENCIAS BÁSICAS, TRANSVERSALES Y TÉCNICAS BÁSICAS PARA EL EMPLEO PARA EL GRUPO DE EDAD DE 15 A 29 AÑOS - SEDE MOQUEGUA	180100 : MULTIDISTRITAL	105	087 : PERSONA ATENDIDA	12,350.37	11,865.96	12,136.74	105,452.27	67,111.53	32,195.19	51,538.87	14,670.96	15,006.38	13,703.44	15,206.84	13,705.45	364,944.00
19AO0000110846	CAPACITACIÓN EN COMPETENCIAS BÁSICAS, TRANSVERSALES Y TÉCNICAS BÁSICAS PARA EL EMPLEO PARA EL GRUPO DE EDAD DE 15 A 29 AÑOS - SEDE CERRO DE PASCO	190100 : MULTIDISTRITAL	218	087 : PERSONA ATENDIDA	14,821.54	12,562.47	17,291.22	204,415.82	26,184.91	14,285.49	21,200.58	14,285.49	14,859.83	13,731.25	14,055.76	12,849.64	380,544.00
19AO0000110848	CAPACITACIÓN EN COMPETENCIAS BÁSICAS, TRANSVERSALES Y TÉCNICAS BÁSICAS PARA EL EMPLEO PARA EL GRUPO DE EDAD DE 15 A 29 AÑOS - SEDE PIURA	200100 : MULTIDISTRITAL	318	087 : PERSONA ATENDIDA	22,695.65	21,395.67	466,090.67	197,280.67	63,506.81	22,135.67	62,070.09	20,335.67	22,935.67	24,570.09	22,135.67	30,435.67	975,588.00
19AO0000110850	CAPACITACIÓN EN COMPETENCIAS BÁSICAS, TRANSVERSALES Y TÉCNICAS BÁSICAS PARA EL EMPLEO PARA EL GRUPO DE EDAD DE 15 A 29 AÑOS - SEDE PUNO	210100 : MULTIDISTRITAL	348	087 : PERSONA ATENDIDA	17,458.17	16,187.58	14,662.88	731,842.98	35,441.83	16,910.84	17,731.83	15,151.56	17,692.73	15,151.56	30,985.01	25,023.03	954,240.00
19AO0000110852	CAPACITACIÓN EN COMPETENCIAS BÁSICAS, TRANSVERSALES Y TÉCNICAS BÁSICAS PARA EL EMPLEO PARA EL GRUPO DE EDAD DE 15 A 29 AÑOS - SEDE SAN MARTÍN	220100 : MULTIDISTRITAL	218	087 : PERSONA ATENDIDA	26,017.10	23,582.06	24,518.92	413,471.98	32,186.79	30,041.38	25,747.98	25,363.50	28,695.68	25,363.50	27,670.40	32,882.71	715,542.00
19AO0000110853	CAPACITACIÓN EN COMPETENCIAS BÁSICAS, TRANSVERSALES Y TÉCNICAS BÁSICAS PARA EL EMPLEO PARA EL GRUPO DE EDAD DE 15 A 29 AÑOS - SEDE TACNA	230100 : MULTIDISTRITAL	105	087 : PERSONA ATENDIDA	20,369.67	20,045.35	19,364.11	178,059.14	77,485.83	20,522.27	19,091.50	20,045.35	21,304.42	18,805.35	20,522.27	19,028.74	454,644.00
19AO0000110854	CAPACITACIÓN EN COMPETENCIAS	240100 :	105	087 :	17,465.89	16,687.17	16,358.60	131,727.25	74,102.75	17,389.91	58,699.50	15,680.55	17,959.70	15,680.55	17,389.91	15,762.22	414,904.00

	BÁSICAS, TRANSVERSALES Y TÉCNICAS BÁSICAS PARA EL EMPLEO PARA EL GRUPO DE EDAD DE 15 A 29 AÑOS - SEDE TUMBES	MULTIDISTRITAL		PERSONA ATENDIDA													
19AO0000110856	CAPACITACIÓN EN COMPETENCIAS BÁSICAS, TRANSVERSALES Y TÉCNICAS BÁSICAS PARA EL EMPLEO PARA EL GRUPO DE EDAD DE 15 A 29 AÑOS - SEDE UCAYALI	250100 : MULTIDISTRITAL	218	087 : PERSONA ATENDIDA	24,199.70	22,159.57	134,213.50	173,583.62	24,450.80	23,320.88	20,966.87	20,496.07	23,509.20	20,496.07	24,074.16	28,813.56	540,284.00
19AO0000110858	CAPACITACIÓN EN COMPETENCIAS BÁSICAS, TRANSVERSALES Y TÉCNICAS BÁSICAS PARA EL EMPLEO PARA EL GRUPO DE EDAD DE 15 A 29 AÑOS - SEDE APURÍMAC	030100 : MULTIDISTRITAL	105	087 : PERSONA ATENDIDA	19,544.09	18,514.53	20,036.63	231,855.28	64,178.45	27,128.17	47,618.21	28,288.26	24,996.51	26,693.14	24,126.45	38,961.28	571,941.00
19AO0000112242	GESTIÓN DE EXPEDIENTES PARA DETERMINACIÓN DE LA OFERTA LABORAL, FORMATIVA Y COMPETENCIAS A CERTIFICAR - SEDE ANCASH	020100 : MULTIDISTRITAL	2	051 : EXPEDIENTE	0.00	0.00	0.00	0.00	1,000.00	0.00	0.00	0.00	0.00	0.00	0.00	0.00	1,000.00
19AO0000112243	GESTIÓN DE EXPEDIENTES PARA DETERMINACIÓN DE LA OFERTA LABORAL, FORMATIVA Y COMPETENCIAS A CERTIFICAR - SEDE AREQUIPA	040000 : MULTIDISTRITAL	2	051 : EXPEDIENTE	0.00	0.00	0.00	0.00	1,000.00	0.00	0.00	0.00	0.00	0.00	0.00	0.00	1,000.00
19AO0000112244	GESTIÓN DE EXPEDIENTES PARA DETERMINACIÓN DE LA OFERTA LABORAL, FORMATIVA Y COMPETENCIAS A CERTIFICAR - SEDE CAJAMARCA	060100 : MULTIDISTRITAL	1	051 : EXPEDIENTE	0.00	0.00	0.00	0.00	1,000.00	0.00	0.00	0.00	0.00	0.00	0.00	0.00	1,000.00
19AO0000112245	GESTIÓN DE EXPEDIENTES PARA DETERMINACIÓN DE LA OFERTA LABORAL, FORMATIVA Y COMPETENCIAS A CERTIFICAR - SEDE CUSCO	080100 : MULTIDISTRITAL	1	051 : EXPEDIENTE	0.00	0.00	0.00	0.00	1,000.00	0.00	0.00	0.00	0.00	0.00	0.00	0.00	1,000.00
19AO0000112246	GESTIÓN DE EXPEDIENTES PARA DETERMINACIÓN DE LA OFERTA LABORAL, FORMATIVA Y COMPETENCIAS A CERTIFICAR- SEDE ICA	110100 : MULTIDISTRITAL	1	051 : EXPEDIENTE	0.00	0.00	0.00	0.00	1,000.00	0.00	0.00	0.00	0.00	0.00	0.00	0.00	1,000.00
19AO0000112247	GESTIÓN DE EXPEDIENTES PARA DETERMINACIÓN DE LA OFERTA LABORAL, FORMATIVA Y COMPETENCIAS A CERTIFICAR - SEDE JUNÍN	120100 : MULTIDISTRITAL	1	051 : EXPEDIENTE	0.00	0.00	0.00	0.00	1,000.00	0.00	0.00	0.00	0.00	0.00	0.00	0.00	1,000.00
19AO0000112248	GESTIÓN DE EXPEDIENTES PARA DETERMINACIÓN DE LA OFERTA LABORAL, FORMATIVA Y COMPETENCIAS A CERTIFICAR - SEDE LA LIBERTAD	130000 : MULTIDISTRITAL	2	051 : EXPEDIENTE	0.00	0.00	0.00	0.00	1,000.00	0.00	0.00	0.00	0.00	0.00	0.00	0.00	1,000.00
19AO0000112249	GESTIÓN DE EXPEDIENTES PARA DETERMINACIÓN DE LA OFERTA LABORAL, FORMATIVA Y COMPETENCIAS A CERTIFICAR - SEDE LAMBAYEQUE	140000 : MULTIDISTRITAL	2	051 : EXPEDIENTE	0.00	0.00	0.00	0.00	1,000.00	0.00	0.00	0.00	0.00	0.00	0.00	0.00	1,000.00
19AO0000112250	GESTIÓN DE EXPEDIENTES PARA DETERMINACIÓN DE LA OFERTA LABORAL, FORMATIVA Y COMPETENCIAS A CERTIFICAR - SEDE LIMA UGC	150000 : MULTIDISTRITAL	1	051 : EXPEDIENTE	68,935.70	69,895.67	69,895.67	239,895.67	99,895.67	89,895.67	69,895.67	104,895.67	69,895.67	69,895.67	69,895.67	69,575.60	1,092,468.00
19AO0000112251	GESTIÓN DE EXPEDIENTES PARA DETERMINACIÓN DE LA OFERTA LABORAL, FORMATIVA Y COMPETENCIAS A CERTIFICAR - SEDE LIMA - CALLAO	070100 : MULTIDISTRITAL	6	051 : EXPEDIENTE	0.00	0.00	0.00	0.00	1,000.00	0.00	0.00	0.00	0.00	0.00	0.00	0.00	1,000.00
19AO0000112252	GESTIÓN DE EXPEDIENTES PARA DETERMINACIÓN DE LA OFERTA LABORAL, FORMATIVA Y COMPETENCIAS A CERTIFICAR - SEDE LORETO	160000 : MULTIDISTRITAL	2	051 : EXPEDIENTE	0.00	0.00	0.00	0.00	1,000.00	0.00	0.00	0.00	0.00	0.00	0.00	0.00	1,000.00
19AO0000112253	GESTIÓN DE EXPEDIENTES PARA DETERMINACIÓN DE LA OFERTA LABORAL, FORMATIVA Y COMPETENCIAS A CERTIFICAR - SEDE MADRE DE DIOS	170000 : MULTIDISTRITAL	1	051 : EXPEDIENTE	0.00	0.00	0.00	0.00	1,000.00	0.00	0.00	0.00	0.00	0.00	0.00	0.00	1,000.00

19AO000112254	GESTIÓN DE EXPEDIENTES PARA DETERMINACIÓN DE LA OFERTA LABORAL, FORMATIVA Y COMPETENCIAS A CERTIFICAR - SEDE CERRO DE PASCO	190000 : MULTIDISTRITAL	1	051 : EXPEDIENTE	0.00	0.00	0.00	0.00	1,000.00	0.00	0.00	0.00	0.00	0.00	0.00	0.00	1,000.00
19AO000112255	GESTIÓN DE EXPEDIENTES PARA DETERMINACIÓN DE LA OFERTA LABORAL, FORMATIVA Y COMPETENCIAS A CERTIFICAR - SEDE PIURA	200100 : MULTIDISTRITAL	1	051 : EXPEDIENTE	0.00	0.00	0.00	0.00	1,000.00	0.00	0.00	0.00	0.00	0.00	0.00	0.00	1,000.00
19AO000112256	GESTIÓN DE EXPEDIENTES PARA DETERMINACIÓN DE LA OFERTA LABORAL, FORMATIVA Y COMPETENCIAS A CERTIFICAR - SEDE PUNO	210100 : MULTIDISTRITAL	1	051 : EXPEDIENTE	0.00	0.00	0.00	0.00	1,000.00	0.00	0.00	0.00	0.00	0.00	0.00	0.00	1,000.00
19AO000112257	GESTIÓN DE EXPEDIENTES PARA DETERMINACIÓN DE LA OFERTA LABORAL, FORMATIVA Y COMPETENCIAS A CERTIFICAR - SEDE SAN MARTÍN	220000 : MULTIDISTRITAL	1	051 : EXPEDIENTE	0.00	0.00	0.00	0.00	1,000.00	0.00	0.00	0.00	0.00	0.00	0.00	0.00	1,000.00
19AO000112258	GESTIÓN DE EXPEDIENTES PARA DETERMINACIÓN DE LA OFERTA LABORAL, FORMATIVA Y COMPETENCIAS A CERTIFICAR - SEDE UCAYALI	250000 : MULTIDISTRITAL	1	051 : EXPEDIENTE	0.00	0.00	0.00	0.00	1,000.00	0.00	0.00	0.00	0.00	0.00	0.00	0.00	1,000.00
19AO000112259	GESTIÓN DE EXPEDIENTES PARA DETERMINACIÓN DE LA OFERTA LABORAL, FORMATIVA Y COMPETENCIAS A CERTIFICAR - SEDE AMAZONAS	010000 : MULTIDISTRITAL	1	051 : EXPEDIENTE	0.00	0.00	0.00	0.00	1,000.00	0.00	0.00	0.00	0.00	0.00	0.00	0.00	1,000.00
19AO000112260	GESTIÓN DE EXPEDIENTES PARA DETERMINACIÓN DE LA OFERTA LABORAL, FORMATIVA Y COMPETENCIAS A CERTIFICAR - SEDE APURÍMAC	030000 : MULTIDISTRITAL	1	051 : EXPEDIENTE	0.00	0.00	0.00	0.00	1,000.00	0.00	0.00	0.00	0.00	0.00	0.00	0.00	1,000.00
19AO000112261	GESTIÓN DE EXPEDIENTES PARA DETERMINACIÓN DE LA OFERTA LABORAL, FORMATIVA Y COMPETENCIAS A CERTIFICAR - SEDE AYACUCHO	050000 : MULTIDISTRITAL	1	051 : EXPEDIENTE	0.00	0.00	0.00	0.00	1,000.00	0.00	0.00	0.00	0.00	0.00	0.00	0.00	1,000.00
19AO000112262	GESTIÓN DE EXPEDIENTES PARA DETERMINACIÓN DE LA OFERTA LABORAL, FORMATIVA Y COMPETENCIAS A CERTIFICAR - SEDE HUÁNUCO	100000 : MULTIDISTRITAL	1	051 : EXPEDIENTE	0.00	0.00	0.00	0.00	1,000.00	0.00	0.00	0.00	0.00	0.00	0.00	0.00	1,000.00
19AO000112263	GESTIÓN DE EXPEDIENTES PARA DETERMINACIÓN DE LA OFERTA LABORAL, FORMATIVA Y COMPETENCIAS A CERTIFICAR - SEDE MOQUEGUA	180000 : MULTIDISTRITAL	1	051 : EXPEDIENTE	0.00	0.00	0.00	0.00	1,000.00	0.00	0.00	0.00	0.00	0.00	0.00	0.00	1,000.00
19AO000112264	GESTIÓN DE EXPEDIENTES PARA DETERMINACIÓN DE LA OFERTA LABORAL, FORMATIVA Y COMPETENCIAS A CERTIFICAR - SEDE TACNA	230000 : MULTIDISTRITAL	1	051 : EXPEDIENTE	0.00	0.00	0.00	0.00	1,000.00	0.00	0.00	0.00	0.00	0.00	0.00	0.00	1,000.00
19AO000112265	GESTIÓN DE EXPEDIENTES PARA DETERMINACIÓN DE LA OFERTA LABORAL, FORMATIVA Y COMPETENCIAS A CERTIFICAR - SEDE TUMBES	240000 : MULTIDISTRITAL	1	051 : EXPEDIENTE	0.00	0.00	0.00	0.00	1,000.00	0.00	0.00	0.00	0.00	0.00	0.00	0.00	1,000.00
19AO000112266	PROMOCIÓN DE LOS SERVICIOS DE CAPACITACIÓN, CERTIFICACIÓN DE COMPETENCIAS LABORALES Y FOCALIZACIÓN DE BENEFICIARIOS - SEDE ANCASH	020100 : MULTIDISTRITAL	546	466 : PERSONA ACREDITADA	0.00	0.00	0.00	3,000.00	6,000.00	3,000.00	3,000.00	0.00	0.00	0.00	0.00	0.00	15,000.00
19AO000112267	PROMOCIÓN DE LOS SERVICIOS DE CAPACITACIÓN, CERTIFICACIÓN DE COMPETENCIAS LABORALES Y FOCALIZACIÓN DE BENEFICIARIOS - SEDE AREQUIPA	040100 : MULTIDISTRITAL	546	466 : PERSONA ACREDITADA	2,610.00	2,610.00	2,610.00	17,790.00	16,610.00	9,790.00	5,910.00	5,930.00	2,610.00	2,930.00	2,610.00	2,910.00	74,920.00
19AO000112268	PROMOCIÓN DE LOS SERVICIOS DE CAPACITACIÓN, CERTIFICACIÓN DE COMPETENCIAS LABORALES Y	060100 : MULTIDISTRITAL	324	466 : PERSONA ACREDITADA	0.00	0.00	0.00	14,000.00	14,000.00	6,000.00	3,000.00	3,000.00	0.00	0.00	0.00	0.00	40,000.00

	FOCALIZACIÓN DE BENEFICIARIOS - SEDE CAJAMARCA																	
19AO0000112269	PROMOCIÓN DE LOS SERVICIOS DE CAPACITACIÓN, CERTIFICACIÓN DE COMPETENCIAS LABORALES Y FOCALIZACIÓN DE BENEFICIARIOS - SEDE CUSCO	080100 : MULTIDISTRITAL	324	466 : PERSONA ACREDITADA	2,610.00	2,610.00	2,610.00	10,110.00	5,610.00	8,610.00	7,410.00	8,610.00	2,610.00	2,610.00	2,610.00	2,910.00	58,920.00
19AO0000112270	PROMOCIÓN DE LOS SERVICIOS DE CAPACITACIÓN, CERTIFICACIÓN DE COMPETENCIAS LABORALES Y FOCALIZACIÓN DE BENEFICIARIOS - SEDE ICA	110100 : MULTIDISTRITAL	472	466 : PERSONA ACREDITADA	0.00	0.00	0.00	6,000.00	3,000.00	3,000.00	3,000.00	0.00	0.00	0.00	0.00	0.00	15,000.00
19AO0000112271	PROMOCIÓN DE LOS SERVICIOS DE CAPACITACIÓN, CERTIFICACIÓN DE COMPETENCIAS LABORALES Y FOCALIZACIÓN DE BENEFICIARIOS - SEDE JUNÍN	120100 : MULTIDISTRITAL	472	466 : PERSONA ACREDITADA	0.00	0.00	0.00	9,000.00	6,000.00	0.00	0.00	0.00	0.00	0.00	0.00	0.00	15,000.00
19AO0000112272	PROMOCIÓN DE LOS SERVICIOS DE CAPACITACIÓN, CERTIFICACIÓN DE COMPETENCIAS LABORALES Y FOCALIZACIÓN DE BENEFICIARIOS - SEDE LA LIBERTAD	130100 : MULTIDISTRITAL	513	466 : PERSONA ACREDITADA	2,609.35	2,576.50	2,610.00	24,110.00	19,610.00	5,610.00	4,410.00	2,610.00	2,610.00	2,610.00	2,610.00	2,944.15	74,920.00
19AO0000112273	PROMOCIÓN DE LOS SERVICIOS DE CAPACITACIÓN, CERTIFICACIÓN DE COMPETENCIAS LABORALES Y FOCALIZACIÓN DE BENEFICIARIOS - SEDE LAMBAYEQUE	140100 : MULTIDISTRITAL	546	466 : PERSONA ACREDITADA	2,609.35	2,609.35	2,609.35	21,110.00	19,610.00	8,610.00	4,410.00	2,610.00	2,610.00	2,610.00	2,610.00	2,911.95	74,920.00
19AO0000112275	PROMOCIÓN DE LOS SERVICIOS DE CAPACITACIÓN, CERTIFICACIÓN DE COMPETENCIAS LABORALES Y FOCALIZACIÓN DE BENEFICIARIOS - SEDE LIMA UGC	150100 : MULTIDISTRITAL	1	466 : PERSONA ACREDITADA	63,022.77	88,062.73	118,468.73	263,046.33	182,045.33	144,265.33	120,155.33	124,265.33	109,265.33	94,821.33	67,412.33	66,560.13	1,441,391.00
19AO0000112276	PROMOCIÓN DE LOS SERVICIOS DE CAPACITACIÓN, CERTIFICACIÓN DE COMPETENCIAS LABORALES Y FOCALIZACIÓN DE BENEFICIARIOS - SEDE LIMA - CALLAO	070100 : MULTIDISTRITAL	4,286	466 : PERSONA ACREDITADA	10,440.00	10,440.00	81,400.00	87,400.00	62,400.00	102,400.00	62,600.00	10,640.00	10,440.00	10,440.00	10,440.00	11,640.00	470,680.00
19AO0000112277	PROMOCIÓN DE LOS SERVICIOS DE CAPACITACIÓN, CERTIFICACIÓN DE COMPETENCIAS LABORALES Y FOCALIZACIÓN DE BENEFICIARIOS - SEDE LORETO	160100 : MULTIDISTRITAL	513	466 : PERSONA ACREDITADA	2,610.00	2,610.00	2,930.00	9,790.00	8,610.00	9,790.00	6,230.00	5,610.00	2,610.00	2,610.00	2,610.00	2,910.00	58,920.00
19AO0000112278	PROMOCIÓN DE LOS SERVICIOS DE CAPACITACIÓN, CERTIFICACIÓN DE COMPETENCIAS LABORALES Y FOCALIZACIÓN DE BENEFICIARIOS - SEDE MADRE DE DIOS	170100 : MULTIDISTRITAL	324	466 : PERSONA ACREDITADA	0.00	0.00	0.00	3,000.00	6,000.00	3,000.00	3,000.00	0.00	0.00	0.00	0.00	0.00	15,000.00
19AO0000112279	PROMOCIÓN DE LOS SERVICIOS DE CAPACITACIÓN, CERTIFICACIÓN DE COMPETENCIAS LABORALES Y FOCALIZACIÓN DE BENEFICIARIOS - SEDE CERRO DE PASCO	190100 : MULTIDISTRITAL	324	466 : PERSONA ACREDITADA	0.00	0.00	0.00	6,000.00	6,000.00	3,000.00	0.00	0.00	0.00	0.00	0.00	0.00	15,000.00
19AO0000112280	PROMOCIÓN DE LOS SERVICIOS DE CAPACITACIÓN, CERTIFICACIÓN DE COMPETENCIAS LABORALES Y FOCALIZACIÓN DE BENEFICIARIOS - SEDE PIURA	200100 : MULTIDISTRITAL	472	466 : PERSONA ACREDITADA	2,610.00	2,610.00	2,610.00	13,430.00	19,610.00	17,790.00	2,910.00	2,610.00	2,610.00	2,610.00	2,610.00	2,910.00	74,920.00
19AO0000112281	PROMOCIÓN DE LOS SERVICIOS DE CAPACITACIÓN, CERTIFICACIÓN DE COMPETENCIAS LABORALES Y FOCALIZACIÓN DE BENEFICIARIOS - SEDE PUNO	210100 : MULTIDISTRITAL	513	466 : PERSONA ACREDITADA	2,610.00	2,610.00	2,610.00	13,430.00	19,610.00	17,790.00	2,910.00	2,610.00	2,610.00	2,610.00	2,610.00	2,910.00	74,920.00
19AO0000112282	PROMOCIÓN DE LOS SERVICIOS DE CAPACITACIÓN, CERTIFICACIÓN DE COMPETENCIAS LABORALES Y FOCALIZACIÓN DE BENEFICIARIOS - SEDE SAN MARTÍN	220100 : MULTIDISTRITAL	324	466 : PERSONA ACREDITADA	0.00	0.00	0.00	3,000.00	6,000.00	3,000.00	3,000.00	0.00	0.00	0.00	0.00	0.00	15,000.00
19AO0000112283	PROMOCIÓN DE LOS SERVICIOS DE CAPACITACIÓN, CERTIFICACIÓN DE COMPETENCIAS LABORALES Y FOCALIZACIÓN DE BENEFICIARIOS - SEDE UCAYALI	250100 : MULTIDISTRITAL	324	466 : PERSONA ACREDITADA	0.00	0.00	0.00	3,000.00	6,000.00	3,000.00	3,000.00	0.00	0.00	0.00	0.00	0.00	15,000.00
19AO0000112284	PROMOCIÓN DE LOS SERVICIOS DE CAPACITACIÓN, CERTIFICACIÓN DE	010000 : MULTIDISTRITAL	168	466 : PERSONA	0.00	0.00	0.00	3,000.00	3,000.00	3,000.00	3,000.00	3,000.00	0.00	0.00	0.00	0.00	15,000.00

	COMPETENCIAS LABORALES Y FOCALIZACIÓN DE BENEFICIARIOS - SEDE AMAZONAS			ACREDITADA														
19AO000112285	PROMOCIÓN DE LOS SERVICIOS DE CAPACITACIÓN, CERTIFICACIÓN DE COMPETENCIAS LABORALES Y FOCALIZACIÓN DE BENEFICIARIOS - SEDE APURÍMAC	030100 : MULTIDISTRITAL	168	466 : PERSONA ACREDITADA	0.00	0.00	0.00	6,000.00	3,000.00	3,000.00	3,000.00	0.00	0.00	0.00	0.00	0.00	15,000.00
19AO000112286	PROMOCIÓN DE LOS SERVICIOS DE CAPACITACIÓN, CERTIFICACIÓN DE COMPETENCIAS LABORALES Y FOCALIZACIÓN DE BENEFICIARIOS - SEDE AYACUCHO	050100 : MULTIDISTRITAL	168	466 : PERSONA ACREDITADA	0.00	0.00	0.00	3,000.00	3,000.00	3,000.00	3,000.00	3,000.00	0.00	0.00	0.00	0.00	15,000.00
19AO000112287	PROMOCIÓN DE LOS SERVICIOS DE CAPACITACIÓN, CERTIFICACIÓN DE COMPETENCIAS LABORALES Y FOCALIZACIÓN DE BENEFICIARIOS - SEDE HUÁNUCO	100100 : MULTIDISTRITAL	168	466 : PERSONA ACREDITADA	0.00	0.00	0.00	3,000.00	3,000.00	3,000.00	3,000.00	3,000.00	0.00	0.00	0.00	0.00	15,000.00
19AO000112288	PROMOCIÓN DE LOS SERVICIOS DE CAPACITACIÓN, CERTIFICACIÓN DE COMPETENCIAS LABORALES Y FOCALIZACIÓN DE BENEFICIARIOS - SEDE MOQUEGUA	180000 : MULTIDISTRITAL	168	466 : PERSONA ACREDITADA	0.00	0.00	0.00	6,000.00	3,000.00	3,000.00	3,000.00	0.00	0.00	0.00	0.00	0.00	15,000.00
19AO000112289	PROMOCIÓN DE LOS SERVICIOS DE CAPACITACIÓN, CERTIFICACIÓN DE COMPETENCIAS LABORALES Y FOCALIZACIÓN DE BENEFICIARIOS - SEDE TACNA	230000 : MULTIDISTRITAL	168	466 : PERSONA ACREDITADA	0.00	0.00	0.00	3,000.00	3,000.00	3,000.00	3,000.00	3,000.00	0.00	0.00	0.00	0.00	15,000.00
19AO000112290	PROMOCIÓN DE LOS SERVICIOS DE CAPACITACIÓN, CERTIFICACIÓN DE COMPETENCIAS LABORALES Y FOCALIZACIÓN DE BENEFICIARIOS - SEDE TUMBES	240000 : MULTIDISTRITAL	168	466 : PERSONA ACREDITADA	0.00	0.00	0.00	3,000.00	6,000.00	3,000.00	3,000.00	0.00	0.00	0.00	0.00	0.00	15,000.00
19AO000112354	CAPACITACIÓN EN COMPETENCIAS BÁSICAS, TRANSVERSALES Y TÉCNICAS BÁSICAS PARA EL EMPLEO PARA EL GRUPO DE EDAD DE 15 A 29 AÑOS - SEDE AMAZONAS	010100 : MULTIDISTRITAL	105	087 : PERSONA ATENDIDA	20,424.48	19,443.86	25,235.09	209,626.14	54,335.56	46,952.87	19,954.32	23,242.13	20,196.12	21,929.02	19,551.32	22,959.09	503,850.00
19AO000112356	CAPACITACIÓN EN COMPETENCIAS BÁSICAS, TRANSVERSALES Y TÉCNICAS BÁSICAS PARA EL EMPLEO PARA EL GRUPO DE EDAD DE 15 A 29 AÑOS - SEDE ANCASH	020100 : MULTIDISTRITAL	368	087 : PERSONA ATENDIDA	27,627.06	27,469.12	29,710.17	225,006.52	65,862.81	32,693.58	36,269.30	31,964.59	29,764.85	29,048.61	26,788.73	32,265.66	594,471.00
19AO000112358	CAPACITACIÓN EN COMPETENCIAS BÁSICAS, TRANSVERSALES Y TÉCNICAS BÁSICAS PARA EL EMPLEO PARA EL GRUPO DE EDAD DE 15 A 29 AÑOS - SEDE AREQUIPA	040100 : MULTIDISTRITAL	368	087 : PERSONA ATENDIDA	23,943.87	22,901.02	240,875.52	480,484.51	41,438.96	32,753.26	34,961.28	24,675.21	23,672.47	24,645.13	22,490.44	24,115.33	996,957.00
19AO000112359	CAPACITACIÓN EN COMPETENCIAS BÁSICAS, TRANSVERSALES Y TÉCNICAS BÁSICAS PARA EL EMPLEO PARA EL GRUPO DE EDAD DE 15 A 29 AÑOS - SEDE AYACUCHO	050100 : MULTIDISTRITAL	105	087 : PERSONA ATENDIDA	18,445.47	17,917.28	18,307.94	100,534.78	73,484.94	46,963.26	59,215.10	20,294.06	19,110.22	17,498.38	19,055.58	17,216.99	428,044.00
19AO000112361	CAPACITACIÓN EN COMPETENCIAS BÁSICAS, TRANSVERSALES Y TÉCNICAS BÁSICAS PARA EL EMPLEO PARA EL GRUPO DE EDAD DE 15 A 29 AÑOS - SEDE CAJAMARCA	060100 : MULTIDISTRITAL	218	087 : PERSONA ATENDIDA	22,782.51	20,569.92	272,596.93	43,137.30	81,404.67	22,116.36	63,204.21	20,962.47	23,068.02	20,022.71	22,128.26	28,149.64	640,143.00
19AO000112363	CAPACITACIÓN EN COMPETENCIAS BÁSICAS, TRANSVERSALES Y TÉCNICAS BÁSICAS PARA EL EMPLEO PARA EL GRUPO DE EDAD DE 15 A 29 AÑOS - SEDE CUSCO	080100 : MULTIDISTRITAL	218	087 : PERSONA ATENDIDA	23,444.26	21,481.41	154,849.11	507,913.70	75,651.62	22,837.18	59,868.00	21,623.06	23,646.60	21,016.00	22,837.18	31,234.88	986,403.00
19AO000112364	CAPACITACIÓN EN COMPETENCIAS BÁSICAS, TRANSVERSALES Y TÉCNICAS BÁSICAS PARA EL EMPLEO PARA EL GRUPO DE EDAD DE 15 A 29 AÑOS - SEDE HUÁNUCO	100100 : MULTIDISTRITAL	105	087 : PERSONA ATENDIDA	13,742.59	12,421.90	11,529.04	125,647.42	69,211.37	13,668.18	54,404.81	13,203.15	14,226.22	11,994.07	13,668.18	18,627.07	372,344.00
19AO000112366	CAPACITACIÓN EN COMPETENCIAS BÁSICAS, TRANSVERSALES Y TÉCNICAS BÁSICAS PARA EL EMPLEO PARA EL GRUPO DE EDAD DE 15 A 29 AÑOS - SEDE ICA	110100 : MULTIDISTRITAL	318	087 : PERSONA ATENDIDA	19,039.30	16,412.60	15,892.00	306,317.03	24,268.45	19,514.22	20,753.51	17,252.06	19,374.40	15,952.25	18,330.49	25,075.69	518,182.00
19AO000112368	CAPACITACIÓN EN COMPETENCIAS	120100 :	218	087 :	16,765.84	16,098.00	15,803.20	306,631.59	64,922.05	16,694.29	51,040.47	14,547.65	17,839.16	14,547.65	16,694.29	21,558.81	573,143.00

	BASICAS, TRANSVERSALES Y TÉCNICAS BASICAS PARA EL EMPLEO PARA EL GRUPO DE EDAD DE 15 A 29 AÑOS - SEDE JUNÍN	MULTIDISTRITAL		PERSONA ATENDIDA													
19AO0000112370	CAPACITACIÓN EN COMPETENCIAS BÁSICAS, TRANSVERSALES Y TÉCNICAS BÁSICAS PARA EL EMPLEO PARA EL GRUPO DE EDAD DE 15 A 29 AÑOS - SEDE LA LIBERTAD	130100 : MULTIDISTRITAL	348	087 : PERSONA ATENDIDA	26,548.63	23,564.95	223,230.77	537,326.44	36,600.33	24,865.05	47,825.38	24,865.05	23,883.84	23,393.23	24,865.05	23,901.28	1,040,870.00
19AO0000112372	CAPACITACIÓN EN COMPETENCIAS BÁSICAS, TRANSVERSALES Y TÉCNICAS BÁSICAS PARA EL EMPLEO PARA EL GRUPO DE EDAD DE 15 A 29 AÑOS - SEDE LAMBAYEQUE	140100 : MULTIDISTRITAL	368	087 : PERSONA ATENDIDA	21,953.90	21,430.16	132,339.81	575,915.73	35,173.92	21,933.78	45,805.31	20,422.92	22,739.57	26,408.63	21,430.16	25,459.11	971,013.00
19AO0000112374	CAPACITACIÓN EN COMPETENCIAS BÁSICAS, TRANSVERSALES Y TÉCNICAS BÁSICAS PARA EL EMPLEO PARA EL GRUPO DE EDAD DE 15 A 29 AÑOS - SEDE LIMA - CALLAO	070100 : MULTIDISTRITAL	2,886	087 : PERSONA ATENDIDA	28,357.34	25,497.33	2,989,617.33	3,303,260.34	279,945.10	317,071.45	158,506.15	300,609.05	45,726.80	27,437.33	47,785.45	1,042,597.33	8,566,411.00
19AO0000112375	CAPACITACIÓN EN COMPETENCIAS BÁSICAS, TRANSVERSALES Y TÉCNICAS BÁSICAS PARA EL EMPLEO PARA EL GRUPO DE EDAD DE 15 A 29 AÑOS - SEDE LIMA UGC	150100 : MULTIDISTRITAL	1	087 : PERSONA ATENDIDA	161,187.40	163,537.40	234,988.94	206,901.90	288,997.42	192,897.42	172,057.42	176,857.42	172,057.42	168,429.42	172,057.42	162,597.42	2,272,567.00
19AO0000112377	CAPACITACIÓN EN COMPETENCIAS BÁSICAS, TRANSVERSALES Y TÉCNICAS BÁSICAS PARA EL EMPLEO PARA EL GRUPO DE EDAD DE 15 A 29 AÑOS - SEDE LORETO	160100 : MULTIDISTRITAL	348	087 : PERSONA ATENDIDA	15,623.23	13,688.41	323,406.97	267,955.99	59,122.08	96,548.48	60,901.70	19,130.05	20,036.99	23,805.83	19,665.15	22,798.12	942,683.00
19AO0000112378	CAPACITACIÓN EN COMPETENCIAS BÁSICAS, TRANSVERSALES Y TÉCNICAS BÁSICAS PARA EL EMPLEO PARA EL GRUPO DE EDAD DE 15 A 29 AÑOS - SEDE MADRE DE DIOS	170100 : MULTIDISTRITAL	218	087 : PERSONA ATENDIDA	19,269.32	17,460.17	17,376.38	132,750.45	75,524.27	19,840.63	60,727.35	17,022.17	19,688.28	17,022.17	18,736.10	22,666.71	438,084.00
19AO0000112379	CAPACITACIÓN EN COMPETENCIAS BÁSICAS, TRANSVERSALES Y TÉCNICAS BÁSICAS PARA EL EMPLEO PARA EL GRUPO DE EDAD DE 15 A 29 AÑOS - SEDE MOQUEGUA	180100 : MULTIDISTRITAL	105	087 : PERSONA ATENDIDA	12,350.37	11,865.96	12,136.74	105,452.27	67,111.53	32,195.19	51,538.87	14,670.96	15,006.38	13,703.44	15,206.84	13,705.45	364,944.00
19AO0000112380	CAPACITACIÓN EN COMPETENCIAS BÁSICAS, TRANSVERSALES Y TÉCNICAS BÁSICAS PARA EL EMPLEO PARA EL GRUPO DE EDAD DE 15 A 29 AÑOS - SEDE CERRO DE PASCO	190100 : MULTIDISTRITAL	218	087 : PERSONA ATENDIDA	14,821.54	12,562.47	17,291.22	204,415.82	26,184.91	14,285.49	21,200.58	14,285.49	14,859.83	13,731.25	14,055.76	12,849.64	380,544.00
19AO0000112382	CAPACITACIÓN EN COMPETENCIAS BÁSICAS, TRANSVERSALES Y TÉCNICAS BÁSICAS PARA EL EMPLEO PARA EL GRUPO DE EDAD DE 15 A 29 AÑOS - SEDE PIURA	200100 : MULTIDISTRITAL	318	087 : PERSONA ATENDIDA	22,695.65	21,395.67	466,090.67	197,280.67	63,506.81	22,135.67	62,070.09	20,335.67	22,935.67	24,570.09	22,135.67	30,435.67	975,588.00
19AO0000112384	CAPACITACIÓN EN COMPETENCIAS BÁSICAS, TRANSVERSALES Y TÉCNICAS BÁSICAS PARA EL EMPLEO PARA EL GRUPO DE EDAD DE 15 A 29 AÑOS - SEDE PUNO	210100 : MULTIDISTRITAL	348	087 : PERSONA ATENDIDA	17,458.17	16,187.58	14,662.88	731,842.98	35,441.83	16,910.84	17,731.83	15,151.56	17,692.73	15,151.56	30,985.01	25,023.03	954,240.00
19AO0000112386	CAPACITACIÓN EN COMPETENCIAS BÁSICAS, TRANSVERSALES Y TÉCNICAS BÁSICAS PARA EL EMPLEO PARA EL GRUPO DE EDAD DE 15 A 29 AÑOS - SEDE SAN MARTÍN	220100 : MULTIDISTRITAL	218	087 : PERSONA ATENDIDA	26,017.10	23,582.06	24,518.92	413,471.98	32,186.79	30,041.38	25,747.98	25,363.50	28,695.68	25,363.50	27,670.40	32,882.71	715,542.00
19AO0000112387	CAPACITACIÓN EN COMPETENCIAS BÁSICAS, TRANSVERSALES Y TÉCNICAS BÁSICAS PARA EL EMPLEO PARA EL GRUPO DE EDAD DE 15 A 29 AÑOS - SEDE TACNA	230100 : MULTIDISTRITAL	105	087 : PERSONA ATENDIDA	20,369.67	20,045.35	19,364.11	178,059.14	77,485.83	20,522.27	19,091.50	20,045.35	21,304.42	18,805.35	20,522.27	19,028.74	454,644.00
19AO0000112388	CAPACITACIÓN EN COMPETENCIAS BÁSICAS, TRANSVERSALES Y TÉCNICAS BÁSICAS PARA EL EMPLEO PARA EL GRUPO DE EDAD DE 15 A 29 AÑOS - SEDE TUMBES	240100 : MULTIDISTRITAL	105	087 : PERSONA ATENDIDA	17,465.89	16,687.17	16,358.60	131,727.25	74,102.75	17,389.91	58,699.50	15,680.55	17,959.70	15,680.55	17,389.91	15,762.22	414,904.00
19AO0000112390	CAPACITACIÓN EN COMPETENCIAS BÁSICAS, TRANSVERSALES Y TÉCNICAS BÁSICAS PARA EL EMPLEO PARA EL GRUPO DE EDAD DE 15 A 29 AÑOS - SEDE UCAYALI	250100 : MULTIDISTRITAL	218	087 : PERSONA ATENDIDA	24,199.70	22,159.57	134,213.50	173,583.62	24,450.80	23,320.88	20,966.87	20,496.07	23,509.20	20,496.07	24,074.16	28,813.56	540,284.00

19AO0000112392	CAPACITACIÓN EN COMPETENCIAS BÁSICAS, TRANSVERSALES Y TÉCNICAS BÁSICAS PARA EL EMPLEO PARA EL GRUPO DE EDAD DE 15 A 29 AÑOS - SEDE APURÍMAC	030100 : MULTIDISTRITAL	105	087 : PERSONA ATENDIDA	19,544.09	18,514.53	20,036.63	231,855.28	64,178.45	27,128.17	47,618.21	28,288.26	24,996.51	26,693.14	24,126.45	38,961.28	571,941.00

Centro de Costo: 01.01 -

OEI.07 PROMOVER EL EMPLEO A TRAVÉS DEL MEJORAMIENTO DE LAS COMPETENCIAS LABORALES Y NIVELES DE EMPLEABILIDAD DE LA POBLACIÓN, PARTICULARMENTE EN CONDICIONES DE DESEMPLEO Y SUBEMPLEO.

AEI.07.02 Asistencia técnica integral para la inserción laboral y autoempleo de las personas en condiciones de desempleo y subempleo.

COD.	Actividad Operativa	Ubigeo	Meta Anual	U.M.	PROGRAMACION 1	2	3	4	5	6	7	8	9	10	11	12	Monto POI S/.
19AO0000099810	GESTIÓN DEL PROGRAMA LIMA - DIRECCIÓN EJECUTIVA	150100 : MULTIDISTRITAL	3	001 : ACCION	10,068.70	10,068.70	29,663.69	37,675.19	33,145.00	32,499.50	31,509.00	31,084.00	31,649.50	31,387.50	31,084.00	42,949.22	352,784.00
19AO0000100236	GESTIÓN DEL PROGRAMA LIMA - DIRECCIÓN EJECUTIVA	150100 : MULTIDISTRITAL	3	001 : ACCION	10,068.70	10,068.70	29,663.69	37,675.19	33,145.00	32,499.50	31,509.00	31,084.00	31,649.50	31,387.50	31,084.00	42,949.22	352,784.00
19AO0000100567	GESTIÓN DEL PROGRAMA LIMA - DIRECCIÓN EJECUTIVA	150100 : MULTIDISTRITAL	3	001 : ACCION	10,068.70	10,068.70	29,663.69	37,675.19	33,145.00	32,499.50	31,509.00	31,084.00	31,649.50	31,387.50	31,084.00	42,949.22	352,784.00
19AO0000100889	GESTIÓN DEL PROGRAMA LIMA - DIRECCIÓN EJECUTIVA	150100 : MULTIDISTRITAL	3	001 : ACCION	10,068.70	10,068.70	29,663.69	37,675.19	33,145.00	32,499.50	31,509.00	31,084.00	31,649.50	31,387.50	31,084.00	42,949.22	352,784.00
19AO0000104592	GESTIÓN DEL PROGRAMA LIMA - DIRECCIÓN EJECUTIVA	150100 : MULTIDISTRITAL	3	001 : ACCION	10,068.70	10,068.70	29,663.69	37,675.19	33,145.00	32,499.50	31,509.00	31,084.00	31,649.50	31,387.50	31,084.00	42,949.22	352,784.00
19AO0000104949	GESTIÓN DEL PROGRAMA LIMA - DIRECCIÓN EJECUTIVA	150100 : MULTIDISTRITAL	3	001 : ACCION	10,068.70	10,068.70	29,663.69	37,675.19	33,145.00	32,499.50	31,509.00	31,084.00	31,649.50	31,387.50	31,084.00	42,949.22	352,784.00
19AO0000105487	GESTIÓN DEL PROGRAMA LIMA - DIRECCIÓN EJECUTIVA	150100 : MULTIDISTRITAL	3	001 : ACCION	10,068.70	10,068.70	29,663.69	37,675.19	33,145.00	32,499.50	31,509.00	31,084.00	31,649.50	31,387.50	31,084.00	42,949.22	352,784.00
19AO0000105906	GESTIÓN DEL PROGRAMA LIMA - DIRECCIÓN EJECUTIVA	150100 : MULTIDISTRITAL	3	001 : ACCION	10,068.70	10,068.70	29,663.69	37,675.19	33,145.00	32,499.50	31,509.00	31,084.00	31,649.50	31,387.50	31,084.00	42,949.22	352,784.00
19AO0000106235	GESTIÓN DEL PROGRAMA LIMA - DIRECCIÓN EJECUTIVA	150100 : MULTIDISTRITAL	3	001 : ACCION	10,068.70	10,068.70	29,663.69	37,675.19	33,145.00	32,499.50	31,509.00	31,084.00	31,649.50	31,387.50	31,084.00	42,949.22	352,784.00
19AO0000106568	GESTIÓN DEL PROGRAMA LIMA - DIRECCIÓN EJECUTIVA	150100 : MULTIDISTRITAL	3	001 : ACCION	10,068.70	10,068.70	29,663.69	37,675.19	33,145.00	32,499.50	31,509.00	31,084.00	31,649.50	31,387.50	31,084.00	42,949.22	352,784.00
19AO0000106910	GESTIÓN DEL PROGRAMA LIMA - DIRECCIÓN EJECUTIVA	150100 : MULTIDISTRITAL	3	001 : ACCION	10,068.70	10,068.70	29,663.69	37,675.19	33,145.00	32,499.50	31,509.00	31,084.00	31,649.50	31,387.50	31,084.00	42,949.22	352,784.00
19AO0000108440	GESTIÓN DEL PROGRAMA LIMA - DIRECCIÓN EJECUTIVA	150100 : MULTIDISTRITAL	3	001 : ACCION	10,068.70	10,068.70	29,663.69	37,675.19	33,145.00	32,499.50	31,509.00	31,084.00	31,649.50	31,387.50	31,084.00	42,949.22	352,784.00
19AO0000108986	GESTIÓN DEL PROGRAMA LIMA - DIRECCIÓN EJECUTIVA	150100 : MULTIDISTRITAL	3	001 : ACCION	10,068.70	10,068.70	29,663.69	37,675.19	33,145.00	32,499.50	31,509.00	31,084.00	31,649.50	31,387.50	31,084.00	42,949.22	352,784.00
19AO0000110787	GESTIÓN DEL PROGRAMA LIMA - DIRECCIÓN EJECUTIVA	150100 : MULTIDISTRITAL	3	001 : ACCION	10,068.70	10,068.70	29,663.69	37,675.19	33,145.00	32,499.50	31,509.00	31,084.00	31,649.50	31,387.50	31,084.00	42,949.22	352,784.00
19AO0000112321	GESTIÓN DEL PROGRAMA LIMA - DIRECCIÓN EJECUTIVA	150100 : MULTIDISTRITAL	3	001 : ACCION	10,068.70	10,068.70	29,663.69	37,675.19	33,145.00	32,499.50	31,509.00	31,084.00	31,649.50	31,387.50	31,084.00	42,949.22	352,784.00

Centro de Costo: 01 - DIRECCIÓN EJECUTIVA

OEI.08 MEJORAR EL MODELO DE GESTIÓN INSTITUCIONAL CENTRADO EN EL CIUDADANO

AEI.08.04 Impulsar el cumplimiento óptimo de los procesos del MTPE

COD.	Actividad Operativa	Ubigeo	Meta Anual	U.M.	PROGRAMACION 1	2	3	4	5	6	7	8	9	10	11	12	Monto POI S/.
19AO0000112898	GESTION DEL PROGRAMA - DE	150100 : MULTIDISTRITAL	12	001 : ACCION	75,400.00	75,400.00	92,834.00	94,254.00	94,554.00	95,660.00	98,995.00	92,959.00	92,834.00	94,254.00	95,960.00	95,087.00	1,098,191.00

Centro de Costo: 04.01 -

OEI.07 PROMOVER EL EMPLEO A TRAVÉS DEL MEJORAMIENTO DE LAS COMPETENCIAS LABORALES Y NIVELES DE EMPLEABILIDAD DE LA POBLACIÓN, PARTICULARMENTE EN CONDICIONES DE DESEMPLEO Y SUBEMPLEO.

AEI.07.02 Asistencia técnica integral para la inserción laboral y autoempleo de las personas en condiciones de desempleo y subempleo.

COD.	Actividad Operativa	Ubigeo	Meta Anual	U.M.	PROGRAMACION 1	2	3	4	5	6	7	8	9	10	11	12	Monto POI S/.
19AO0000099811	GESTIÓN DEL PROGRAMA LIMA - ADMINISTRACIÓN	010100 : MULTIDISTRITAL	3	001 : ACCION	108,257.64	155,935.94	275,611.14	530,048.92	291,300.72	293,009.89	288,849.86	247,218.89	221,799.26	194,954.89	166,378.69	214,186.16	2,987,552.00
19AO0000100237	GESTIÓN DEL PROGRAMA LIMA - ADMINISTRACIÓN	010100 : MULTIDISTRITAL	3	001 : ACCION	108,257.64	155,935.94	275,611.14	530,048.92	291,300.72	293,009.89	288,849.86	247,218.89	221,799.26	194,954.89	166,378.69	214,186.16	2,987,552.00
19AO0000100568	GESTIÓN DEL PROGRAMA LIMA - ADMINISTRACIÓN	010100 : MULTIDISTRITAL	3	001 : ACCION	108,257.64	155,935.94	275,611.14	530,048.92	291,300.72	293,009.89	288,849.86	247,218.89	221,799.26	194,954.89	166,378.69	214,186.16	2,987,552.00
19AO0000100890	GESTIÓN DEL PROGRAMA LIMA - ADMINISTRACIÓN	010100 : MULTIDISTRITAL	3	001 : ACCION	108,257.64	155,935.94	275,611.14	530,048.92	291,300.72	293,009.89	288,849.86	247,218.89	221,799.26	194,954.89	166,378.69	214,186.16	2,987,552.00
19AO0000104593	GESTIÓN DEL PROGRAMA LIMA -	010100 :	3	001 :	108,257.64	155,935.94	275,611.14	530,048.92	291,300.72	293,009.89	288,849.86	247,218.89	221,799.26	194,954.89	166,378.69	214,186.16	2,987,552.00

	ADMINISTRACIÓN	MULTIDISTRITAL		ACCION														
19AO0000104950	GESTIÓN DEL PROGRAMA LIMA - ADMINISTRACIÓN	010100 : MULTIDISTRITAL	3	001 : ACCION	108,257.64	155,935.94	275,611.14	530,048.92	291,300.72	293,009.89	288,849.86	247,218.89	221,799.26	194,954.89	166,378.69	214,186.16	2,987,552.00
19AO0000105488	GESTIÓN DEL PROGRAMA LIMA - ADMINISTRACIÓN	010100 : MULTIDISTRITAL	3	001 : ACCION	108,257.64	155,935.94	275,611.14	530,048.92	291,300.72	293,009.89	288,849.86	247,218.89	221,799.26	194,954.89	166,378.69	214,186.16	2,987,552.00
19AO0000105907	GESTIÓN DEL PROGRAMA LIMA - ADMINISTRACIÓN	010100 : MULTIDISTRITAL	3	001 : ACCION	108,257.64	155,935.94	275,611.14	530,048.92	291,300.72	293,009.89	288,849.86	247,218.89	221,799.26	194,954.89	166,378.69	214,186.16	2,987,552.00
19AO0000106236	GESTIÓN DEL PROGRAMA LIMA - ADMINISTRACIÓN	010100 : MULTIDISTRITAL	3	001 : ACCION	108,257.64	155,935.94	275,611.14	530,048.92	291,300.72	293,009.89	288,849.86	247,218.89	221,799.26	194,954.89	166,378.69	214,186.16	2,987,552.00
19AO0000106569	GESTIÓN DEL PROGRAMA LIMA - ADMINISTRACIÓN	010100 : MULTIDISTRITAL	3	001 : ACCION	108,257.64	155,935.94	275,611.14	530,048.92	291,300.72	293,009.89	288,849.86	247,218.89	221,799.26	194,954.89	166,378.69	214,186.16	2,987,552.00
19AO0000106911	GESTIÓN DEL PROGRAMA LIMA - ADMINISTRACIÓN	010100 : MULTIDISTRITAL	3	001 : ACCION	108,257.64	155,935.94	275,611.14	530,048.92	291,300.72	293,009.89	288,849.86	247,218.89	221,799.26	194,954.89	166,378.69	214,186.16	2,987,552.00
19AO0000108441	GESTIÓN DEL PROGRAMA LIMA - ADMINISTRACIÓN	010100 : MULTIDISTRITAL	3	001 : ACCION	108,257.64	155,935.94	275,611.14	530,048.92	291,300.72	293,009.89	288,849.86	247,218.89	221,799.26	194,954.89	166,378.69	214,186.16	2,987,552.00
19AO0000108987	GESTIÓN DEL PROGRAMA LIMA - ADMINISTRACIÓN	010100 : MULTIDISTRITAL	3	001 : ACCION	108,257.64	155,935.94	275,611.14	530,048.92	291,300.72	293,009.89	288,849.86	247,218.89	221,799.26	194,954.89	166,378.69	214,186.16	2,987,552.00
19AO0000110788	GESTIÓN DEL PROGRAMA LIMA - ADMINISTRACIÓN	010100 : MULTIDISTRITAL	3	001 : ACCION	108,257.64	155,935.94	275,611.14	530,048.92	291,300.72	293,009.89	288,849.86	247,218.89	221,799.26	194,954.89	166,378.69	214,186.16	2,987,552.00
19AO0000112322	GESTIÓN DEL PROGRAMA LIMA - ADMINISTRACIÓN	010100 : MULTIDISTRITAL	3	001 : ACCION	108,257.64	155,935.94	275,611.14	530,048.92	291,300.72	293,009.89	288,849.86	247,218.89	221,799.26	194,954.89	166,378.69	214,186.16	2,987,552.00

Centro de Costo: 03.01 -

OEI.07 PROMOVER EL EMPLEO A TRAVÉS DEL MEJORAMIENTO DE LAS COMPETENCIAS LABORALES Y NIVELES DE EMPLEABILIDAD DE LA POBLACIÓN, PARTICULARMENTE EN CONDICIONES DE DESEMPLEO Y SUBEMPLEO.

AEI.07.02 Asistencia técnica integral para la inserción laboral y autoempleo de las personas en condiciones de desempleo y subempleo.

COD.	Actividad Operativa	Ubigeo	Meta Anual	U.M.	PROGRAMACION 1	2	3	4	5	6	7	8	9	10	11	12	Monto POI S/.
19AO0000099812	GESTIÓN DEL PROGRAMA LIMA - UNIDAD GERENCIAL DE PRESUPUESTO	010100 : MULTIDISTRITAL	3	001 : ACCION	28,628.17	59,237.48	41,628.13	108,098.33	52,098.33	57,094.33	51,398.33	51,098.33	51,948.33	51,098.33	52,018.33	49,431.58	653,778.00
19AO0000099841	SEGUIMIENTO Y EVALUACIÓN DEL PROGRAMA	000000 : MULTIDISTRITAL	13	060 : INFORME	37,240.13	37,240.17	37,240.17	44,740.17	37,240.17	37,240.17	37,240.17	37,240.17	37,240.17	37,240.17	37,240.17	37,240.17	454,382.00
19AO0000100238	GESTIÓN DEL PROGRAMA LIMA - UNIDAD GERENCIAL DE PRESUPUESTO	010100 : MULTIDISTRITAL	3	001 : ACCION	28,628.17	59,237.48	41,628.13	108,098.33	52,098.33	57,094.33	51,398.33	51,098.33	51,948.33	51,098.33	52,018.33	49,431.58	653,778.00
19AO0000100267	SEGUIMIENTO Y EVALUACIÓN DEL PROGRAMA	000000 : MULTIDISTRITAL	13	060 : INFORME	37,240.13	37,240.17	37,240.17	44,740.17	37,240.17	37,240.17	37,240.17	37,240.17	37,240.17	37,240.17	37,240.17	37,240.17	454,382.00
19AO0000100569	GESTIÓN DEL PROGRAMA LIMA - UNIDAD GERENCIAL DE PRESUPUESTO	010100 : MULTIDISTRITAL	3	001 : ACCION	28,628.17	59,237.48	41,628.13	108,098.33	52,098.33	57,094.33	51,398.33	51,098.33	51,948.33	51,098.33	52,018.33	49,431.58	653,778.00
19AO0000100598	SEGUIMIENTO Y EVALUACIÓN DEL PROGRAMA	000000 : MULTIDISTRITAL	13	060 : INFORME	37,240.13	37,240.17	37,240.17	44,740.17	37,240.17	37,240.17	37,240.17	37,240.17	37,240.17	37,240.17	37,240.17	37,240.17	454,382.00
19AO0000100891	GESTIÓN DEL PROGRAMA LIMA - UNIDAD GERENCIAL DE PRESUPUESTO	010100 : MULTIDISTRITAL	3	001 : ACCION	28,628.17	59,237.48	41,628.13	108,098.33	52,098.33	57,094.33	51,398.33	51,098.33	51,948.33	51,098.33	52,018.33	49,431.58	653,778.00
19AO0000100920	SEGUIMIENTO Y EVALUACIÓN DEL PROGRAMA	000000 : MULTIDISTRITAL	13	060 : INFORME	37,240.13	37,240.17	37,240.17	44,740.17	37,240.17	37,240.17	37,240.17	37,240.17	37,240.17	37,240.17	37,240.17	37,240.17	454,382.00
19AO0000104594	GESTIÓN DEL PROGRAMA LIMA - UNIDAD GERENCIAL DE PRESUPUESTO	010100 : MULTIDISTRITAL	3	001 : ACCION	28,628.17	59,237.48	41,628.13	108,098.33	52,098.33	57,094.33	51,398.33	51,098.33	51,948.33	51,098.33	52,018.33	49,431.58	653,778.00
19AO0000104623	SEGUIMIENTO Y EVALUACIÓN DEL PROGRAMA	000000 : MULTIDISTRITAL	13	060 : INFORME	37,240.13	37,240.17	37,240.17	44,740.17	37,240.17	37,240.17	37,240.17	37,240.17	37,240.17	37,240.17	37,240.17	37,240.17	454,382.00
19AO0000104951	GESTIÓN DEL PROGRAMA LIMA - UNIDAD GERENCIAL DE PRESUPUESTO	010100 : MULTIDISTRITAL	3	001 : ACCION	28,628.17	59,237.48	41,628.13	108,098.33	52,098.33	57,094.33	51,398.33	51,098.33	51,948.33	51,098.33	52,018.33	49,431.58	653,778.00
19AO0000104980	SEGUIMIENTO Y EVALUACIÓN DEL PROGRAMA	000000 : MULTIDISTRITAL	13	060 : INFORME	37,240.13	37,240.17	37,240.17	44,740.17	37,240.17	37,240.17	37,240.17	37,240.17	37,240.17	37,240.17	37,240.17	37,240.17	454,382.00
19AO0000105489	GESTIÓN DEL PROGRAMA LIMA - UNIDAD GERENCIAL DE PRESUPUESTO	010100 : MULTIDISTRITAL	3	001 : ACCION	28,628.17	59,237.48	41,628.13	108,098.33	52,098.33	57,094.33	51,398.33	51,098.33	51,948.33	51,098.33	52,018.33	49,431.58	653,778.00
19AO0000105518	SEGUIMIENTO Y EVALUACIÓN DEL PROGRAMA	000000 : MULTIDISTRITAL	13	060 : INFORME	37,240.13	37,240.17	37,240.17	44,740.17	37,240.17	37,240.17	37,240.17	37,240.17	37,240.17	37,240.17	37,240.17	37,240.17	454,382.00
19AO0000105908	GESTIÓN DEL PROGRAMA LIMA - UNIDAD GERENCIAL DE PRESUPUESTO	010100 : MULTIDISTRITAL	3	001 : ACCION	28,628.17	59,237.48	41,628.13	108,098.33	52,098.33	57,094.33	51,398.33	51,098.33	51,948.33	51,098.33	52,018.33	49,431.58	653,778.00
19AO0000105937	SEGUIMIENTO Y EVALUACIÓN DEL PROGRAMA	000000 : MULTIDISTRITAL	13	060 : INFORME	37,240.13	37,240.17	37,240.17	44,740.17	37,240.17	37,240.17	37,240.17	37,240.17	37,240.17	37,240.17	37,240.17	37,240.17	454,382.00
19AO0000106237	GESTIÓN DEL PROGRAMA LIMA - UNIDAD GERENCIAL DE PRESUPUESTO	010100 : MULTIDISTRITAL	3	001 : ACCION	28,628.17	59,237.48	41,628.13	108,098.33	52,098.33	57,094.33	51,398.33	51,098.33	51,948.33	51,098.33	52,018.33	49,431.58	653,778.00
19AO0000106266	SEGUIMIENTO Y EVALUACIÓN DEL PROGRAMA	000000 : MULTIDISTRITAL	13	060 : INFORME	37,240.13	37,240.17	37,240.17	44,740.17	37,240.17	37,240.17	37,240.17	37,240.17	37,240.17	37,240.17	37,240.17	37,240.17	454,382.00
19AO0000106570	GESTIÓN DEL PROGRAMA LIMA - UNIDAD GERENCIAL DE PRESUPUESTO	010100 : MULTIDISTRITAL	3	001 : ACCION	28,628.17	59,237.48	41,628.13	108,098.33	52,098.33	57,094.33	51,398.33	51,098.33	51,948.33	51,098.33	52,018.33	49,431.58	653,778.00
19AO0000106599	SEGUIMIENTO Y EVALUACIÓN DEL PROGRAMA	000000 :	13	060 :	37,240.13	37,240.17	37,240.17	44,740.17	37,240.17	37,240.17	37,240.17	37,240.17	37,240.17	37,240.17	37,240.17	37,240.17	454,382.00

		MULTIDISTRITAL		INFORME														
19AO0000106912	GESTIÓN DEL PROGRAMA LIMA - UNIDAD GERENCIAL DE PRESUPUESTO	010100 : MULTIDISTRITAL	3	001 : ACCION	28,628.17	59,237.48	41,628.13	108,098.33	52,098.33	57,094.33	51,398.33	51,098.33	51,948.33	51,098.33	52,018.33	49,431.58	653,778.00
19AO0000106941	SEGUIMIENTO Y EVALUACIÓN DEL PROGRAMA	000000 : MULTIDISTRITAL	13	060 : INFORME	37,240.13	37,240.17	37,240.17	44,740.17	37,240.17	37,240.17	37,240.17	37,240.17	37,240.17	37,240.17	37,240.17	37,240.17	454,382.00
19AO0000108442	GESTIÓN DEL PROGRAMA LIMA - UNIDAD GERENCIAL DE PRESUPUESTO	010100 : MULTIDISTRITAL	3	001 : ACCION	28,628.17	59,237.48	41,628.13	108,098.33	52,098.33	57,094.33	51,398.33	51,098.33	51,948.33	51,098.33	52,018.33	49,431.58	653,778.00
19AO0000108471	SEGUIMIENTO Y EVALUACIÓN DEL PROGRAMA	000000 : MULTIDISTRITAL	13	060 : INFORME	37,240.13	37,240.17	37,240.17	44,740.17	37,240.17	37,240.17	37,240.17	37,240.17	37,240.17	37,240.17	37,240.17	37,240.17	454,382.00
19AO0000108988	GESTIÓN DEL PROGRAMA LIMA - UNIDAD GERENCIAL DE PRESUPUESTO	010100 : MULTIDISTRITAL	3	001 : ACCION	28,628.17	59,237.48	41,628.13	108,098.33	52,098.33	57,094.33	51,398.33	51,098.33	51,948.33	51,098.33	52,018.33	49,431.58	653,778.00
19AO0000109017	SEGUIMIENTO Y EVALUACIÓN DEL PROGRAMA	000000 : MULTIDISTRITAL	13	060 : INFORME	37,240.13	37,240.17	37,240.17	44,740.17	37,240.17	37,240.17	37,240.17	37,240.17	37,240.17	37,240.17	37,240.17	37,240.17	454,382.00
19AO0000110789	GESTIÓN DEL PROGRAMA LIMA - UNIDAD GERENCIAL DE PRESUPUESTO	010100 : MULTIDISTRITAL	3	001 : ACCION	28,628.17	59,237.48	41,628.13	108,098.33	52,098.33	57,094.33	51,398.33	51,098.33	51,948.33	51,098.33	52,018.33	49,431.58	653,778.00
19AO0000110818	SEGUIMIENTO Y EVALUACIÓN DEL PROGRAMA	000000 : MULTIDISTRITAL	13	060 : INFORME	37,240.13	37,240.17	37,240.17	44,740.17	37,240.17	37,240.17	37,240.17	37,240.17	37,240.17	37,240.17	37,240.17	37,240.17	454,382.00
19AO0000112323	GESTIÓN DEL PROGRAMA LIMA - UNIDAD GERENCIAL DE PRESUPUESTO	010100 : MULTIDISTRITAL	3	001 : ACCION	28,628.17	59,237.48	41,628.13	108,098.33	52,098.33	57,094.33	51,398.33	51,098.33	51,948.33	51,098.33	52,018.33	49,431.58	653,778.00
19AO0000112352	SEGUIMIENTO Y EVALUACIÓN DEL PROGRAMA	000000 : MULTIDISTRITAL	13	060 : INFORME	37,240.13	37,240.17	37,240.17	44,740.17	37,240.17	37,240.17	37,240.17	37,240.17	37,240.17	37,240.17	37,240.17	37,240.17	454,382.00

Centro de Costo: 06 - UNIDAD GERENCIAL DE EMPRENDIMIENTO JUVENIL

OEI.08 MEJORAR EL MODELO DE GESTIÓN INSTITUCIONAL CENTRADO EN EL CIUDADANO

AEI.08.01 Fortalecer y articular territorialmente al Ente Rector para beneficio de la población

COD.	Actividad Operativa	Ubigeo	Meta Anual	U.M.	PROGRAMACION 1	2	3	4	5	6	7	8	9	10	11	12	Monto POI S/.
19AO0000115144	MODELO DE INTERVENCION PARA LA ORIENTACION, CAPACITACION Y ASISTENCIA TECNICA PARA EL AUTOEMPLEO - SEDE ANCASH	020100 : MULTIDISTRITAL	180	088 : PERSONA CAPACITADA	4,750.00	4,750.00	7,250.00	7,250.00	7,250.00	79,250.00	4,750.00	184,750.00	4,750.00	112,750.00	4,750.00	4,750.00	427,000.00
19AO0000115190	MODELO DE INTERVENCION PARA LA ORIENTACION, CAPACITACION Y ASISTENCIA TECNICA PARA EL AUTOEMPLEO - SEDE APURÍMAC	030100 : MULTIDISTRITAL	150	088 : PERSONA CAPACITADA	4,750.00	4,750.00	7,250.00	7,250.00	7,250.00	67,250.00	4,750.00	154,750.00	4,750.00	94,750.00	4,750.00	4,750.00	367,000.00
19AO0000115195	MODELO DE INTERVENCION PARA LA ORIENTACION, CAPACITACION Y ASISTENCIA TECNICA PARA EL AUTOEMPLEO - SEDE AREQUIPA	040100 : MULTIDISTRITAL	180	088 : PERSONA CAPACITADA	4,750.00	4,750.00	7,250.00	7,250.00	7,250.00	79,250.00	4,750.00	184,750.00	4,750.00	112,750.00	4,750.00	4,750.00	427,000.00
19AO0000115199	MODELO DE INTERVENCION PARA LA ORIENTACION, CAPACITACION Y ASISTENCIA TECNICA PARA EL AUTOEMPLEO - SEDE AYACUCHO	050100 : MULTIDISTRITAL	150	088 : PERSONA CAPACITADA	4,750.00	4,750.00	7,250.00	7,250.00	7,250.00	67,250.00	4,750.00	154,750.00	4,750.00	94,750.00	4,750.00	4,750.00	367,000.00
19AO0000115222	MODELO DE INTERVENCION PARA LA ORIENTACION, CAPACITACION Y ASISTENCIA TECNICA PARA EL AUTOEMPLEO - SEDE CAJAMARCA	060100 : MULTIDISTRITAL	180	088 : PERSONA CAPACITADA	4,750.00	4,750.00	7,250.00	7,250.00	7,250.00	79,250.00	4,750.00	184,750.00	4,750.00	112,750.00	4,750.00	4,750.00	427,000.00
19AO0000115226	MODELO DE INTERVENCION PARA LA ORIENTACION, CAPACITACION Y ASISTENCIA TECNICA PARA EL AUTOEMPLEO - SEDE CUSCO	080100 : MULTIDISTRITAL	240	088 : PERSONA CAPACITADA	4,750.00	4,750.00	7,250.00	7,250.00	7,250.00	103,250.00	4,750.00	244,750.00	4,750.00	148,750.00	4,750.00	4,750.00	547,000.00
19AO0000115235	MODELO DE INTERVENCION PARA LA ORIENTACION, CAPACITACION Y ASISTENCIA TECNICA PARA EL AUTOEMPLEO - SEDE HUANCAVELICA	090100 : MULTIDISTRITAL	150	088 : PERSONA CAPACITADA	4,750.00	4,750.00	7,250.00	7,250.00	7,250.00	67,250.00	4,750.00	154,750.00	4,750.00	94,750.00	4,750.00	4,750.00	367,000.00
19AO0000115244	MODELO DE INTERVENCION PARA LA ORIENTACION, CAPACITACION Y ASISTENCIA TECNICA PARA EL AUTOEMPLEO - SEDE HUÁNUCO	100100 : MULTIDISTRITAL	150	088 : PERSONA CAPACITADA	4,750.00	4,750.00	7,250.00	7,250.00	7,250.00	67,250.00	4,750.00	154,750.00	4,750.00	94,750.00	4,750.00	4,750.00	367,000.00
19AO0000115248	MODELO DE INTERVENCION PARA LA ORIENTACION, CAPACITACION Y ASISTENCIA TECNICA PARA EL AUTOEMPLEO - SEDE JUNÍN	120100 : MULTIDISTRITAL	150	088 : PERSONA CAPACITADA	4,750.00	4,750.00	7,250.00	7,250.00	7,250.00	67,250.00	4,750.00	154,750.00	4,750.00	94,750.00	4,750.00	4,750.00	367,000.00
19AO0000115258	MODELO DE INTERVENCION PARA LA ORIENTACION, CAPACITACION Y ASISTENCIA TECNICA PARA EL AUTOEMPLEO - LA LIBERTAD	130100 : MULTIDISTRITAL	150	088 : PERSONA CAPACITADA	4,750.00	4,750.00	7,250.00	7,250.00	7,250.00	67,250.00	4,750.00	154,750.00	4,750.00	94,750.00	4,750.00	4,750.00	367,000.00
19AO0000115824	MODELO DE INTERVENCION PARA LA ORIENTACION, CAPACITACION Y	140100 : MULTIDISTRITAL	180	088 : PERSONA	4,750.00	4,750.00	7,250.00	7,250.00	7,250.00	79,250.00	4,750.00	184,750.00	4,750.00	112,750.00	4,750.00	4,750.00	427,000.00

	ASISTENCIA TECNICA PARA EL AUTOEMPLEO - SEDE LAMBAYEQUE			CAPACITADA														
19AO0000115830	MODELO DE INTERVENCION PARA LA ORIENTACION, CAPACITACION Y ASISTENCIA TECNICA PARA EL AUTOEMPLEO - SEDE LIMA	150100 : MULTIDISTRITAL	240	088 : PERSONA CAPACITADA	52,780.00	79,165.00	131,942.00	184,718.00	211,107.00	263,884.00	290,272.00	316,660.00	316,660.00	395,826.00	263,884.00	131,942.00	2,638,840.00
19AO0000115837	MODELO DE INTERVENCION PARA LA ORIENTACION, CAPACITACION Y ASISTENCIA TECNICA PARA EL AUTOEMPLEO - SEDE MOQUEGUA	180100 : MULTIDISTRITAL	150	088 : PERSONA CAPACITADA	4,750.00	4,750.00	7,250.00	7,250.00	7,250.00	67,250.00	4,750.00	154,750.00	4,750.00	94,750.00	4,750.00	4,750.00	367,000.00
19AO0000115853	MODELO DE INTERVENCION PARA LA ORIENTACION, CAPACITACION Y ASISTENCIA TECNICA PARA EL AUTOEMPLEO - SEDE PASCO	190100 : MULTIDISTRITAL	150	088 : PERSONA CAPACITADA	4,750.00	4,750.00	7,250.00	7,250.00	7,250.00	67,250.00	4,750.00	154,750.00	4,750.00	94,750.00	4,750.00	4,750.00	367,000.00
19AO0000115859	MODELO DE INTERVENCION PARA LA ORIENTACION, CAPACITACION Y ASISTENCIA TECNICA PARA EL AUTOEMPLEO - SEDE PIURA	200100 : MULTIDISTRITAL	180	088 : PERSONA CAPACITADA	4,750.00	4,750.00	7,250.00	7,250.00	7,250.00	79,250.00	4,750.00	184,750.00	4,750.00	112,750.00	4,750.00	4,750.00	427,000.00
19AO0000115879	MODELO DE INTERVENCION PARA LA ORIENTACION, CAPACITACION Y ASISTENCIA TECNICA PARA EL AUTOEMPLEO - SEDE PUNO	210100 : MULTIDISTRITAL	240	088 : PERSONA CAPACITADA	4,750.00	4,750.00	7,250.00	7,250.00	7,250.00	103,250.00	4,750.00	244,750.00	4,750.00	148,750.00	4,750.00	4,750.00	547,000.00
19AO0000115900	MODELO DE INTERVENCION PARA LA ORIENTACION, CAPACITACION Y ASISTENCIA TECNICA PARA EL AUTOEMPLEO - SEDE SAN MARTÍN	220100 : MULTIDISTRITAL	150	088 : PERSONA CAPACITADA	4,750.00	4,750.00	7,250.00	7,250.00	7,250.00	67,250.00	4,750.00	154,750.00	4,750.00	94,750.00	4,750.00	4,750.00	367,000.00
19AO0000115945	MODELO DE INTERVENCION PARA LA ORIENTACION, CAPACITACION Y ASISTENCIA TECNICA PARA EL AUTOEMPLEO - SEDE UCAYALI	250100 : MULTIDISTRITAL	150	088 : PERSONA CAPACITADA	4,750.00	4,750.00	7,250.00	7,250.00	7,250.00	67,250.00	4,750.00	154,750.00	4,750.00	94,750.00	4,750.00	4,750.00	367,000.00

Centro de Costo: 05 - UNIDAD GERENCIAL DE CAPACITACIÓN E INSERCIÓN LABORAL

OEI.02 PROMOVER LA EMPLEABILIDAD DE LOS JÓVENES PARA SU INSERCIÓN LABORAL EN EL MERCADO DE TRABAJO

AEI.02.01 Intermediación laboral acorde a la demanda del mercado laboral para los jóvenes

COD.	Actividad Operativa	Ubigeo	Meta Anual	U.M.	PROGRAMACION 1	2	3	4	5	6	7	8	9	10	11	12	Monto POI S/.
19AO0000112606	ACERCAMIENTO EMPRESARIAL, BOLSA DE TRABAJO - SEDE AMAZONAS	010100 : MULTIDISTRITAL	125	087 : PERSONA ATENDIDA	0.00	0.00	0.00	0.00	0.00	0.00	0.00	0.00	8,000.00	8,000.00	8,000.00	4,000.00	28,000.00
19AO0000112620	ACERCAMIENTO EMPRESARIAL, BOLSA DE TRABAJO - SEDE ANCASH	020100 : MULTIDISTRITAL	125	087 : PERSONA ATENDIDA	0.00	0.00	0.00	0.00	0.00	0.00	0.00	0.00	8,000.00	8,000.00	8,000.00	4,000.00	28,000.00
19AO0000112634	ACERCAMIENTO EMPRESARIAL, BOLSA DE TRABAJO - SEDE APURÍMAC	030100 : MULTIDISTRITAL	125	087 : PERSONA ATENDIDA	10,500.00	10,500.00	2,500.00	2,500.00	2,500.00	2,500.00	2,500.00	2,500.00	2,500.00	2,500.00	2,500.00	2,500.00	46,000.00
19AO0000112643	ACERCAMIENTO EMPRESARIAL, BOLSA DE TRABAJO - SEDE AREQUIPA	040100 : MULTIDISTRITAL	380	087 : PERSONA ATENDIDA	10,500.00	6,500.00	2,500.00	2,500.00	2,500.00	2,500.00	2,500.00	2,500.00	2,500.00	2,500.00	2,500.00	2,500.00	42,000.00
19AO0000112648	ACERCAMIENTO EMPRESARIAL, BOLSA DE TRABAJO - SEDE AYACUCHO	050100 : MULTIDISTRITAL	125	087 : PERSONA ATENDIDA	0.00	0.00	0.00	0.00	0.00	0.00	0.00	4,000.00	4,000.00	4,000.00	4,000.00	0.00	16,000.00
19AO0000112654	ACERCAMIENTO EMPRESARIAL, BOLSA DE TRABAJO - SEDE CAJAMARCA	060100 : MULTIDISTRITAL	200	087 : PERSONA ATENDIDA	10,500.00	10,500.00	2,500.00	2,500.00	2,500.00	2,500.00	2,500.00	2,500.00	2,500.00	2,500.00	2,500.00	2,500.00	46,000.00
19AO0000112659	ACERCAMIENTO EMPRESARIAL, BOLSA DE TRABAJO - SEDE CUSCO	080100 : MULTIDISTRITAL	370	087 : PERSONA ATENDIDA	10,500.00	10,500.00	2,500.00	2,500.00	2,500.00	2,500.00	2,500.00	2,500.00	2,500.00	2,500.00	2,500.00	2,500.00	46,000.00
19AO0000112662	ACERCAMIENTO EMPRESARIAL, BOLSA DE TRABAJO - SEDE HUÁNUCO	100100 : MULTIDISTRITAL	125	087 : PERSONA ATENDIDA	0.00	0.00	0.00	0.00	0.00	0.00	0.00	4,000.00	4,000.00	4,000.00	4,000.00	0.00	16,000.00
19AO0000112670	ACERCAMIENTO EMPRESARIAL, BOLSA DE TRABAJO - SEDE ICA	110100 : MULTIDISTRITAL	600	087 : PERSONA ATENDIDA	2,500.00	2,500.00	2,500.00	2,500.00	2,500.00	2,500.00	2,500.00	8,000.00	8,000.00	4,000.00	8,000.00	0.00	45,500.00
19AO0000112676	ACERCAMIENTO EMPRESARIAL, BOLSA DE TRABAJO - SEDE JUNÍN	120100 : MULTIDISTRITAL	200	087 : PERSONA ATENDIDA	0.00	0.00	0.00	0.00	0.00	0.00	0.00	4,000.00	4,000.00	4,000.00	4,000.00	0.00	16,000.00
19AO0000112685	ACERCAMIENTO EMPRESARIAL, BOLSA DE TRABAJO - SEDE LA LIBERTAD	130100 : MULTIDISTRITAL	420	087 : PERSONA ATENDIDA	10,500.00	10,500.00	2,500.00	2,500.00	2,500.00	2,500.00	2,500.00	2,500.00	2,500.00	2,500.00	2,500.00	2,500.00	46,000.00
19AO0000112692	ACERCAMIENTO EMPRESARIAL, BOLSA DE	140100 :	360	087 :	2,500.00	2,500.00	2,500.00	2,500.00	2,500.00	2,500.00	2,500.00	6,500.00	6,500.00	6,500.00	6,500.00	2,500.00	46,000.00

	TRABAJO - SEDE LAMBAYEQUE	MULTIDISTRITAL		PERSONA ATENDIDA														
19AO000112695	ACERCAMIENTO EMPRESARIAL, BOLSA DE TRABAJO - SEDE LIMA	150100 : MULTIDISTRITAL	4,069	087 : PERSONA ATENDIDA	14,000.00	14,000.00	14,000.00	14,000.00	14,000.00	14,000.00	14,000.00	14,000.00	14,000.00	14,000.00	14,000.00	14,000.00	168,000.00
19AO000112702	ACERCAMIENTO EMPRESARIAL, BOLSA DE TRABAJO - SEDE LIMA UGC	150100 : MULTIDISTRITAL	1	087 : PERSONA ATENDIDA	90,000.00	90,000.00	90,000.00	90,000.00	90,000.00	90,000.00	90,000.00	90,000.00	90,000.00	90,000.00	90,000.00	72,615.00	1,062,615.00
19AO000112707	ACERCAMIENTO EMPRESARIAL, BOLSA DE TRABAJO - SEDE LORETO	160100 : MULTIDISTRITAL	160	087 : PERSONA ATENDIDA	0.00	0.00	0.00	0.00	0.00	0.00	0.00	4,000.00	4,000.00	4,000.00	4,000.00	0.00	16,000.00
19AO000112710	ACERCAMIENTO EMPRESARIAL, BOLSA DE TRABAJO - SEDE MADRE DE DIOS	170100 : MULTIDISTRITAL	125	087 : PERSONA ATENDIDA	0.00	0.00	0.00	0.00	0.00	0.00	0.00	4,000.00	4,000.00	4,000.00	0.00	0.00	12,000.00
19AO000112715	ACERCAMIENTO EMPRESARIAL, BOLSA DE TRABAJO - SEDE MOQUEGUA	180100 : MULTIDISTRITAL	125	087 : PERSONA ATENDIDA	0.00	0.00	0.00	0.00	0.00	0.00	0.00	4,000.00	4,000.00	4,000.00	0.00	0.00	12,000.00
19AO000112737	ACERCAMIENTO EMPRESARIAL, BOLSA DE TRABAJO - SEDE PASCO	190100 : MULTIDISTRITAL	125	087 : PERSONA ATENDIDA	0.00	0.00	0.00	0.00	0.00	0.00	0.00	4,000.00	4,000.00	4,000.00	0.00	0.00	12,000.00
19AO000112740	ACERCAMIENTO EMPRESARIAL, BOLSA DE TRABAJO - SEDE PIURA	200100 : MULTIDISTRITAL	380	087 : PERSONA ATENDIDA	2,500.00	2,500.00	2,500.00	2,500.00	2,500.00	2,500.00	2,500.00	5,000.00	5,000.00	5,000.00	5,000.00	2,500.00	40,000.00
19AO000112742	ACERCAMIENTO EMPRESARIAL, BOLSA DE TRABAJO - SEDE PUNO	210100 : MULTIDISTRITAL	200	087 : PERSONA ATENDIDA	0.00	0.00	0.00	0.00	0.00	0.00	0.00	4,000.00	4,000.00	4,000.00	4,000.00	0.00	16,000.00
19AO000112745	ACERCAMIENTO EMPRESARIAL, BOLSA DE TRABAJO - SEDE SAN MARTÍN	220100 : MULTIDISTRITAL	180	087 : PERSONA ATENDIDA	0.00	0.00	0.00	0.00	0.00	0.00	0.00	4,000.00	4,000.00	4,000.00	0.00	0.00	12,000.00
19AO000112751	ACERCAMIENTO EMPRESARIAL, BOLSA DE TRABAJO - SEDE TACNA	230100 : MULTIDISTRITAL	140	087 : PERSONA ATENDIDA	0.00	0.00	0.00	0.00	0.00	0.00	0.00	4,000.00	4,000.00	4,000.00	0.00	0.00	12,000.00
19AO000112756	ACERCAMIENTO EMPRESARIAL, BOLSA DE TRABAJO - SEDE TUMBES	240100 : MULTIDISTRITAL	125	087 : PERSONA ATENDIDA	0.00	0.00	0.00	0.00	0.00	0.00	0.00	4,000.00	4,000.00	4,000.00	0.00	0.00	12,000.00
19AO000112760	ACERCAMIENTO EMPRESARIAL, BOLSA DE TRABAJO - SEDE UCAYALI	250100 : MULTIDISTRITAL	140	087 : PERSONA ATENDIDA	0.00	0.00	0.00	0.00	0.00	0.00	0.00	4,000.00	4,000.00	4,000.00	4,000.00	0.00	16,000.00

OEI.02 PROMOVER LA EMPLEABILIDAD DE LOS JÓVENES PARA SU INSERCIÓN LABORAL EN EL MERCADO DE TRABAJO

AEI.02.04 Asistencia técnica integral para la inserción laboral y autoempleo de los jóvenes en el mercado de trabajo.

COD.	Actividad Operativa	Ubigeo	Meta Anual	U.M.	PROGRAMACION 1	2	3	4	5	6	7	8	9	10	11	12	Monto POI S/.
19AO000112757	ASESORIA PARA LA BUSQUEDA DE EMPLEO PARA LA VINCULACION LABORAL - SEDE AMAZONAS	010100 : MULTIDISTRITAL	125	087 : PERSONA ATENDIDA	0.00	0.00	0.00	0.00	0.00	0.00	0.00	0.00	4,000.00	4,000.00	4,000.00	4,000.00	16,000.00
19AO000112763	ASESORIA PARA LA BUSQUEDA DE EMPLEO PARA LA VINCULACION LABORAL - SEDE ANCASH	020100 : MULTIDISTRITAL	125	087 : PERSONA ATENDIDA	0.00	0.00	0.00	0.00	0.00	0.00	0.00	0.00	4,000.00	4,000.00	4,000.00	4,000.00	16,000.00
19AO000112766	ASESORIA PARA LA BUSQUEDA DE EMPLEO PARA LA VINCULACION LABORAL - SEDE APURIMAC	030100 : MULTIDISTRITAL	125	087 : PERSONA ATENDIDA	0.00	0.00	0.00	0.00	0.00	0.00	0.00	0.00	4,000.00	4,000.00	4,000.00	4,000.00	16,000.00
19AO000112774	ASESORIA PARA LA BUSQUEDA DE EMPLEO PARA LA VINCULACION LABORAL - SEDE AREQUIPA	040100 : MULTIDISTRITAL	380	087 : PERSONA ATENDIDA	0.00	0.00	0.00	0.00	0.00	0.00	4,000.00	4,000.00	4,000.00	4,000.00	4,000.00	4,000.00	24,000.00
19AO000112776	ASESORIA PARA LA BUSQUEDA DE EMPLEO PARA LA VINCULACION LABORAL - SEDE AYACUCHO	050100 : MULTIDISTRITAL	125	087 : PERSONA ATENDIDA	0.00	0.00	0.00	0.00	0.00	0.00	0.00	0.00	4,000.00	4,000.00	4,000.00	4,000.00	16,000.00
19AO000112779	ASESORIA PARA LA BUSQUEDA DE EMPLEO PARA LA VINCULACION LABORAL - SEDE CAJAMARCA	060100 : MULTIDISTRITAL	200	087 : PERSONA ATENDIDA	0.00	0.00	0.00	0.00	0.00	0.00	0.00	0.00	4,000.00	4,000.00	4,000.00	4,000.00	16,000.00
19AO000112780	ASESORIA PARA LA BUSQUEDA DE EMPLEO PARA LA VINCULACION LABORAL - SEDE CUSCO	080100 : MULTIDISTRITAL	370	087 : PERSONA ATENDIDA	0.00	0.00	0.00	0.00	0.00	0.00	0.00	4,000.00	4,000.00	4,000.00	4,000.00	4,000.00	20,000.00
19AO000112782	ASESORIA PARA LA BUSQUEDA DE EMPLEO PARA LA VINCULACION LABORAL - SEDE HUANUCO	100100 : MULTIDISTRITAL	125	087 : PERSONA ATENDIDA	0.00	0.00	0.00	0.00	0.00	0.00	0.00	0.00	4,000.00	4,000.00	4,000.00	4,000.00	16,000.00
19AO000112786	ASESORIA PARA LA BUSQUEDA DE EMPLEO PARA LA VINCULACION LABORAL - SEDE ICA	110100 : MULTIDISTRITAL	600	087 : PERSONA ATENDIDA	0.00	0.00	0.00	0.00	0.00	0.00	0.00	8,000.00	800.00	8,000.00	8,000.00	4,000.00	28,800.00

19AO000112788	ASESORIA PARA LA BUSQUEDA DE EMPLEO PARA LA VINCULACION LABORAL - SEDE JUNIN	120100 : MULTIDISTRITAL	200	087 : PERSONA ATENDIDA	0.00	0.00	0.00	0.00	0.00	0.00	0.00	0.00	4,000.00	4,000.00	4,000.00	4,000.00	16,000.00
19AO000112790	ASESORIA PARA LA BUSQUEDA DE EMPLEO PARA LA VINCULACION LABORAL - SEDE LA LIBERTAD	130100 : MULTIDISTRITAL	420	087 : PERSONA ATENDIDA	0.00	0.00	0.00	0.00	0.00	0.00	0.00	4,000.00	4,000.00	4,000.00	4,000.00	4,000.00	20,000.00
19AO000112793	ASESORIA PARA LA BUSQUEDA DE EMPLEO PARA LA VINCULACION LABORAL - SEDE LAMBAYEQUE	140100 : MULTIDISTRITAL	360	087 : PERSONA ATENDIDA	0.00	0.00	0.00	0.00	0.00	0.00	0.00	4,000.00	4,000.00	4,000.00	4,000.00	4,000.00	20,000.00
19AO000112794	ASESORIA PARA LA BUSQUEDA DE EMPLEO PARA LA VINCULACION LABORAL - SEDE LIMA	150100 : MULTIDISTRITAL	4,069	087 : PERSONA ATENDIDA	18,000.00	18,000.00	18,000.00	18,000.00	18,000.00	18,000.00	18,000.00	18,000.00	18,000.00	18,000.00	18,000.00	18,000.00	216,000.00
19AO000112798	ASESORIA PARA LA BUSQUEDA DE EMPLEO PARA LA VINCULACION LABORAL - SEDE LIMA UGC	150100 : MULTIDISTRITAL	1	087 : PERSONA ATENDIDA	20,000.00	20,000.00	20,000.00	20,000.00	20,000.00	20,000.00	20,000.00	20,000.00	20,000.00	20,000.00	20,000.00	16,130.00	236,130.00
19AO000112804	ASESORIA PARA LA BUSQUEDA DE EMPLEO PARA LA VINCULACION LABORAL - SEDE LORETO	160100 : MULTIDISTRITAL	160	087 : PERSONA ATENDIDA	0.00	0.00	0.00	0.00	0.00	0.00	0.00	4,000.00	4,000.00	4,000.00	4,000.00	0.00	16,000.00
19AO000112809	ASESORIA PARA LA BUSQUEDA DE EMPLEO PARA LA VINCULACION LABORAL - SEDE MADRE DE DIOS	170100 : MULTIDISTRITAL	125	087 : PERSONA ATENDIDA	0.00	0.00	0.00	0.00	0.00	0.00	0.00	4,000.00	4,000.00	4,000.00	4,000.00	0.00	16,000.00
19AO000112811	ASESORIA PARA LA BUSQUEDA DE EMPLEO PARA LA VINCULACION LABORAL - SEDE MOQUEGUA	180100 : MULTIDISTRITAL	125	087 : PERSONA ATENDIDA	0.00	0.00	0.00	0.00	0.00	0.00	0.00	0.00	4,000.00	4,000.00	4,000.00	4,000.00	16,000.00
19AO000112814	ASESORIA PARA LA BUSQUEDA DE EMPLEO PARA LA VINCULACION LABORAL - SEDE PASCO	190100 : MULTIDISTRITAL	125	087 : PERSONA ATENDIDA	0.00	0.00	0.00	0.00	0.00	0.00	0.00	4,000.00	4,000.00	4,000.00	4,000.00	4,000.00	20,000.00
19AO000112817	ASESORIA PARA LA BUSQUEDA DE EMPLEO PARA LA VINCULACION LABORAL - SEDE PIURA	200100 : MULTIDISTRITAL	380	087 : PERSONA ATENDIDA	0.00	0.00	0.00	0.00	0.00	0.00	0.00	0.00	4,000.00	4,000.00	4,000.00	4,000.00	16,000.00
19AO000112818	ASESORIA PARA LA BUSQUEDA DE EMPLEO PARA LA VINCULACION LABORAL - SEDE PUNO	210100 : MULTIDISTRITAL	200	087 : PERSONA ATENDIDA	0.00	0.00	0.00	0.00	0.00	0.00	0.00	4,000.00	4,000.00	4,000.00	4,000.00	0.00	16,000.00
19AO000112819	ASESORIA PARA LA BUSQUEDA DE EMPLEO PARA LA VINCULACION LABORAL - SEDE SAN MARTÍN	220100 : MULTIDISTRITAL	180	087 : PERSONA ATENDIDA	0.00	0.00	0.00	0.00	0.00	0.00	0.00	0.00	4,000.00	4,000.00	4,000.00	4,000.00	16,000.00
19AO000112820	ASESORIA PARA LA BUSQUEDA DE EMPLEO PARA LA VINCULACION LABORAL - SEDE TACNA	230100 : MULTIDISTRITAL	140	087 : PERSONA ATENDIDA	0.00	0.00	0.00	0.00	0.00	0.00	0.00	0.00	4,000.00	4,000.00	4,000.00	4,000.00	16,000.00
19AO000112824	ASESORIA PARA LA BUSQUEDA DE EMPLEO PARA LA VINCULACION LABORAL - SEDE TUMBES	240100 : MULTIDISTRITAL	125	087 : PERSONA ATENDIDA	0.00	0.00	0.00	0.00	0.00	0.00	0.00	4,000.00	4,000.00	4,000.00	4,000.00	0.00	16,000.00
19AO000112829	ASESORIA PARA LA BUSQUEDA DE EMPLEO PARA LA VINCULACION LABORAL - SEDE UCAYALI	250100 : MULTIDISTRITAL	140	087 : PERSONA ATENDIDA	0.00	0.00	0.00	0.00	0.00	0.00	0.00	0.00	4,000.00	4,000.00	4,000.00	4,000.00	16,000.00

OEI.06 GENERAR COMPETENCIAS Y OPORTUNIDADES LABORALES PARA POBLACIONES VULNERABLES, CON ÉNFASIS EN AQUELLAS EN CONDICIONES DE POBREZA Y POBREZA EXTREMA.

AEI.06.01 Asistencia técnica integral para la inserción laboral y autoempleo de las poblaciones vulnerables, en condiciones de pobreza y pobreza extrema

COD.	Actividad Operativa	Ubigeo	Meta Anual	U.M.	PROGRAMACION 1	2	3	4	5	6	7	8	9	10	11	12	Monto POI S/.
19AO000185783	CAPACITACION ESPECIALIZADA PARA PERSONAS CON DISCAPACIDAD - SEDE AREQUIPA	040100 : MULTIDISTRITAL	100	087 : PERSONA ATENDIDA	0.00	0.00	0.00	3,000.00	6,000.00	6,000.00	5,200.00	106,000.00	5,000.00	105,000.00	0.00	0.00	236,200.00
19AO000185790	CAPACITACION ESPECIALIZADA PARA PERSONAS CON DISCAPACIDAD - SEDE ICA	110100 : MULTIDISTRITAL	50	087 : PERSONA ATENDIDA	0.00	0.00	0.00	3,000.00	6,000.00	6,000.00	5,200.00	56,000.00	5,000.00	55,000.00	0.00	0.00	136,200.00
19AO000185797	CAPACITACION ESPECIALIZADA PARA PERSONAS CON DISCAPACIDAD - SEDE LIMA	150100 : MULTIDISTRITAL	250	087 : PERSONA ATENDIDA	0.00	0.00	28,456.00	18,882.00	25,032.00	17,732.00	18,362.00	221,432.00	19,482.00	123,242.00	15,682.00	14,283.00	502,585.00

OEI.06 GENERAR COMPETENCIAS Y OPORTUNIDADES LABORALES PARA POBLACIONES VULNERABLES, CON ÉNFASIS EN AQUELLAS EN CONDICIONES DE POBREZA Y POBREZA EXTREMA.

AEI.06.03 Intermediación laboral acorde a la demanda del mercado laboral, para poblaciones vulnerables, en condiciones de pobreza y pobreza extrema.

COD.	Actividad Operativa	Ubigeo	Meta Anual	U.M.	PROGRAMACION 1	2	3	4	5	6	7	8	9	10	11	12	Monto POI S/.
19AO000112768	COLOCACION LABORAL ESPECIALIZADA PARA PERSONAS CON DISCAPACIDAD - SEDE AREQUIPA	040100 : MULTIDISTRITAL	100	322 : PERSONA ASISTIDA	0.00	0.00	0.00	0.00	0.00	0.00	4,000.00	4,000.00	4,000.00	4,000.00	4,000.00	4,000.00	24,000.00
19AO000112775	COLOCACION LABORAL ESPECIALIZADA PARA PERSONAS CON DISCAPACIDAD - SEDE ICA	110100 : MULTIDISTRITAL	50	322 : PERSONA	0.00	0.00	0.00	0.00	0.00	0.00	4,000.00	4,000.00	4,000.00	4,000.00	4,000.00	4,000.00	24,000.00

19AO0000112777	COLOCACION LABORAL ESPECIALIZADA PARA PERSONAS CON DISCAPACIDAD - SEDE LIMA	150100 : MULTIDISTRITAL	250	ASISTIDA 322 : PERSONA ASISTIDA	20,000.00	20,000.00	20,000.00	20,000.00	20,000.00	20,000.00	20,000.00	15,000.00	15,000.00	15,000.00	15,000.00	13,729.00	213,729.00

OEI.07 PROMOVER EL EMPLEO A TRAVÉS DEL MEJORAMIENTO DE LAS COMPETENCIAS LABORALES Y NIVELES DE EMPLEABILIDAD DE LA POBLACIÓN, PARTICULARMENTE EN CONDICIONES DE DESEMPLEO Y SUBEMPLEO.

AEI.07.01 Intermediación laboral acorde a la demanda del mercado laboral de las personas en condiciones de desempleo y subempleo.

COD.	Actividad Operativa	Ubigeo	Meta Anual	U.M.	PROGRAMACION 1	2	3	4	5	6	7	8	9	10	11	12	Monto POI S/.
19AO0000184752	CAPACITACION EN COMPETENCIAS BASICAS, TRANSVERSALES Y TECNICAS BASICAS PARA EL EMPLEO PARA EL GRUPO DE EDAD DE 15 A 29 AÑOS - SEDE AMAZONAS	010100 : MULTIDISTRITAL	125	087 : PERSONA ATENDIDA	0.00	0.00	38,112.00	17,757.44	22,232.44	16,157.44	17,622.44	158,577.44	15,991.88	186,303.92	15,783.00	15,412.00	503,950.00
19AO0000184764	CAPACITACION EN COMPETENCIAS BASICAS, TRANSVERSALES Y TECNICAS BASICAS PARA EL EMPLEO PARA EL GRUPO DE EDAD DE 15 A 29 AÑOS - SEDE ANCASH	020100 : MULTIDISTRITAL	125	087 : PERSONA ATENDIDA	0.00	0.00	33,427.00	18,000.00	13,065.00	22,400.00	25,000.00	209,560.00	23,994.06	187,000.00	25,333.81	33,518.48	591,298.35
19AO0000184774	CAPACITACION EN COMPETENCIAS BASICAS, TRANSVERSALES Y TECNICAS BASICAS PARA EL EMPLEO PARA EL GRUPO DE EDAD DE 15 A 29 AÑOS - SEDE APURIMAC	030100 : MULTIDISTRITAL	125	087 : PERSONA ATENDIDA	0.00	0.00	30,927.00	13,000.00	12,500.00	12,000.00	14,128.23	263,000.00	13,008.23	199,005.23	15,928.23	12,908.24	586,405.16
19AO0000184777	CAPACITACION EN COMPETENCIAS BASICAS, TRANSVERSALES Y TECNICAS BASICAS PARA EL EMPLEO PARA EL GRUPO DE EDAD DE 15 A 29 AÑOS - SEDE AREQUIPA	040100 : MULTIDISTRITAL	380	087 : PERSONA ATENDIDA	0.00	0.00	39,327.00	18,700.00	22,500.00	18,500.00	18,500.00	456,800.00	18,500.00	350,500.00	25,000.00	26,500.00	994,827.00
19AO0000184782	CAPACITACION EN COMPETENCIAS BASICAS, TRANSVERSALES Y TECNICAS BASICAS PARA EL EMPLEO PARA EL GRUPO DE EDAD DE 15 A 29 AÑOS - SEDE AYACUCHO	050100 : MULTIDISTRITAL	125	087 : PERSONA ATENDIDA	0.00	0.00	48,927.00	16,897.00	13,650.00	13,800.00	13,650.00	145,000.00	17,500.00	128,000.00	13,743.00	18,500.00	429,667.00
19AO0000184790	CAPACITACION EN COMPETENCIAS BASICAS, TRANSVERSALES Y TECNICAS BASICAS PARA EL EMPLEO PARA EL GRUPO DE EDAD DE 15 A 29 AÑOS - SEDE CAJAMARCA	060100 : MULTIDISTRITAL	200	087 : PERSONA ATENDIDA	0.00	0.00	49,927.00	18,900.00	15,698.00	16,587.00	17,852.00	255,600.00	15,324.00	217,890.00	15,698.00	17,895.00	641,371.00
19AO0000184796	CAPACITACION EN COMPETENCIAS BASICAS, TRANSVERSALES Y TECNICAS BASICAS PARA EL EMPLEO PARA EL GRUPO DE EDAD DE 15 A 29 AÑOS - SEDE CUSCO	080100 : MULTIDISTRITAL	370	087 : PERSONA ATENDIDA	0.00	0.00	39,327.00	18,700.00	22,500.00	18,500.00	18,500.00	456,500.00	18,500.00	356,000.00	21,000.00	26,500.00	996,027.00
19AO0000184804	CAPACITACION EN COMPETENCIAS BASICAS, TRANSVERSALES Y TECNICAS BASICAS PARA EL EMPLEO PARA EL GRUPO DE EDAD DE 15 A 29 AÑOS - SEDE HUÁNUCO	100100 : MULTIDISTRITAL	125	087 : PERSONA ATENDIDA	0.00	0.00	39,482.00	11,500.00	12,500.00	10,987.00	11,654.00	135,897.00	11,987.00	115,968.00	13,654.00	12,358.00	375,987.00
19AO0000184817	CAPACITACION EN COMPETENCIAS BASICAS, TRANSVERSALES Y TECNICAS BASICAS PARA EL EMPLEO PARA EL GRUPO DE EDAD DE 15 A 29 AÑOS - SEDE ICA	110100 : MULTIDISTRITAL	600	087 : PERSONA ATENDIDA	0.00	0.00	39,413.00	12,563.00	13,658.00	13,658.00	12,568.00	215,800.00	13,478.00	185,800.00	13,658.00	15,897.00	536,493.00
19AO0000184827	CAPACITACION EN COMPETENCIAS BASICAS, TRANSVERSALES Y TECNICAS BASICAS PARA EL EMPLEO PARA EL GRUPO DE EDAD DE 15 A 29 AÑOS - SEDE JUNÍN	120100 : MULTIDISTRITAL	200	087 : PERSONA ATENDIDA	0.00	0.00	34,027.00	11,784.00	12,354.00	12,654.00	12,874.00	260,000.00	12,974.00	195,000.00	12,358.00	13,987.00	578,012.00
19AO0000184834	CAPACITACION EN COMPETENCIAS BASICAS, TRANSVERSALES Y TECNICAS BASICAS PARA EL EMPLEO PARA EL GRUPO DE EDAD DE 15 A 29 AÑOS - SEDE LA LIBERTAD	130100 : MULTIDISTRITAL	420	087 : PERSONA ATENDIDA	0.00	0.00	43,611.00	14,236.00	22,235.00	20,365.00	20,256.00	485,000.00	16,256.00	388,900.00	17,984.00	18,897.00	1,047,740.00
19AO0000184841	CAPACITACION EN COMPETENCIAS BASICAS, TRANSVERSALES Y TECNICAS BASICAS PARA EL EMPLEO PARA EL GRUPO DE EDAD DE 15 A 29 AÑOS - SEDE LAMBAYEQUE	140100 : MULTIDISTRITAL	360	087 : PERSONA ATENDIDA	0.00	0.00	48,674.00	16,654.00	17,784.00	18,965.00	18,659.00	458,000.00	19,865.00	330,800.00	20,365.00	20,684.00	970,450.00
19AO0000184853	CAPACITACION EN COMPETENCIAS BASICAS, TRANSVERSALES Y TECNICAS BASICAS PARA EL EMPLEO PARA EL GRUPO DE EDAD DE 15 A 29 AÑOS - SEDE LIMA	150100 : MULTIDISTRITAL	4,069	087 : PERSONA ATENDIDA	0.00	0.00	67,064.00	25,568.00	25,568.00	25,689.00	26,894.00	4,918,320.00	28,569.00	3,370,563.00	36,458.00	36,589.00	8,561,282.00
19AO0000184863	CAPACITACION EN COMPETENCIAS BASICAS, TRANSVERSALES Y TECNICAS BASICAS PARA EL EMPLEO PARA EL GRUPO DE EDAD DE 15 A 29 AÑOS - SEDE LIMA UGC	150100 : MULTIDISTRITAL	1	087 : PERSONA ATENDIDA	0.00	0.00	220,927.00	185,890.00	204,356.00	205,369.00	206,987.00	207,562.00	206,531.00	205,000.00	253,697.00	264,895.00	2,161,214.00
19AO0000184870	CAPACITACION EN COMPETENCIAS BASICAS, TRANSVERSALES Y TECNICAS BASICAS PARA EL EMPLEO PARA EL GRUPO DE EDAD DE 15 A 29 AÑOS - SEDE LORETO	160100 : MULTIDISTRITAL	160	087 : PERSONA ATENDIDA	0.00	0.00	49,501.00	17,987.00	18,965.00	18,956.00	18,974.00	458,698.00	19,785.00	296,980.00	20,856.00	22,568.00	943,270.00
19AO0000184895	CAPACITACION EN COMPETENCIAS BASICAS, TRANSVERSALES Y TECNICAS BASICAS PARA	170100 : MULTIDISTRITAL	125	087 : PERSONA	0.00	0.00	38,035.00	12,568.00	12,548.00	13,589.00	14,589.00	160,000.00	14,526.00	150,000.00	14,654.00	14,895.00	445,404.00

	EL EMPLEO PARA EL GRUPO DE EDAD DE 15 A 29 AÑOS - SEDE MADRE DE DIOS			ATENDIDA														
19AO0000184915	CAPACITACION EN COMPETENCIAS BASICAS, TRANSVERSALES Y TECNICAS BASICAS PARA EL EMPLEO PARA EL GRUPO DE EDAD DE 15 A 29 AÑOS - SEDE MOQUEGUA	180100 : MULTIDISTRITAL	125	087 : PERSONA ATENDIDA	0.00	0.00	41,121.00	13,987.00	15,256.00	18,356.00	20,654.00	95,000.00	21,785.00	95,000.00	22,897.00	25,589.00	369,645.00
19AO0000184922	CAPACITACION EN COMPETENCIAS BASICAS, TRANSVERSALES Y TECNICAS BASICAS PARA EL EMPLEO PARA EL GRUPO DE EDAD DE 15 A 29 AÑOS - SEDE PASCO	190100 : MULTIDISTRITAL	125	087 : PERSONA ATENDIDA	0.00	0.00	37,630.00	12,563.00	12,654.00	12,645.00	12,658.00	130,020.00	13,568.00	123,562.00	14,256.00	15,268.00	384,824.00
19AO0000184939	CAPACITACION EN COMPETENCIAS BASICAS, TRANSVERSALES Y TECNICAS BASICAS PARA EL EMPLEO PARA EL GRUPO DE EDAD DE 15 A 29 AÑOS - SEDE PIURA	200100 : MULTIDISTRITAL	380	087 : PERSONA ATENDIDA	0.00	0.00	56,616.00	23,658.00	24,568.00	25,589.00	25,986.00	458,900.00	26,854.00	285,690.00	26,549.00	28,569.00	982,979.00
19AO0000184949	CAPACITACION EN COMPETENCIAS BASICAS, TRANSVERSALES Y TECNICAS BASICAS PARA EL EMPLEO PARA EL GRUPO DE EDAD DE 15 A 29 AÑOS - SEDE PUNO	210100 : MULTIDISTRITAL	200	087 : PERSONA ATENDIDA	0.00	0.00	39,132.00	12,356.00	12,563.00	12,456.00	12,489.00	460,000.00	13,569.00	395,000.00	14,569.00	1,569.00	973,703.00
19AO0000184999	CAPACITACION EN COMPETENCIAS BASICAS, TRANSVERSALES Y TECNICAS BASICAS PARA EL EMPLEO PARA EL GRUPO DE EDAD DE 15 A 29 AÑOS - SEDE SAN MARTÍN	220100 : MULTIDISTRITAL	180	087 : PERSONA ATENDIDA	0.00	0.00	42,639.00	14,654.00	15,365.00	15,365.00	15,365.00	296,000.00	16,987.00	275,000.00	17,689.00	18,796.00	727,860.00
19AO0000185744	CAPACITACION EN COMPETENCIAS BASICAS, TRANSVERSALES Y TECNICAS BASICAS PARA EL EMPLEO PARA EL GRUPO DE EDAD DE 15 A 29 AÑOS - SEDE TACNA	230100 : MULTIDISTRITAL	140	087 : PERSONA ATENDIDA	0.00	0.00	38,489.00	11,236.00	11,458.00	11,658.00	12,365.00	195,000.00	12,365.00	125,000.00	20,546.00	20,563.00	458,680.00
19AO0000185763	CAPACITACION EN COMPETENCIAS BASICAS, TRANSVERSALES Y TECNICAS BASICAS PARA EL EMPLEO PARA EL GRUPO DE EDAD DE 15 A 29 AÑOS - SEDE TUMBES	240100 : MULTIDISTRITAL	125	087 : PERSONA ATENDIDA	0.00	0.00	39,678.00	15,789.00	15,654.00	15,652.00	15,984.00	180,000.00	16,984.00	80,000.00	18,365.00	20,568.00	418,674.00
19AO0000185771	CAPACITACION EN COMPETENCIAS BASICAS, TRANSVERSALES Y TECNICAS BASICAS PARA EL EMPLEO PARA EL GRUPO DE EDAD DE 15 A 29 AÑOS - SEDE UCAYALI	250100 : MULTIDISTRITAL	140	087 : PERSONA ATENDIDA	0.00	0.00	39,172.00	13,897.00	14,678.00	18,687.00	20,458.00	189,000.00	20,658.00	185,000.00	20,687.00	20,648.00	542,885.00

OEI.07 PROMOVER EL EMPLEO A TRAVÉS DEL MEJORAMIENTO DE LAS COMPETENCIAS LABORALES Y NIVELES DE EMPLEABILIDAD DE LA POBLACIÓN, PARTICULARMENTE EN CONDICIONES DE DESEMPLEO Y SUBEMPLEO.

AEI.07.02 Asistencia técnica integral para la inserción laboral y autoempleo de las personas en condiciones de desempleo y subempleo.

COD.	Actividad Operativa	Ubigeo	Meta Anual	U.M.	PROGRAMACION 1	2	3	4	5	6	7	8	9	10	11	12	Monto POI S/.
19AO0000112631	GESTION DE EXPEDIENTES PARA DETERMINACION DE LA OFERTA LABORAL, FORMATIVA Y COMPETENCIAS A CERTIFICAR - SEDE AMAZONAS	010100 : MULTIDISTRITAL	2	051 : EXPEDIENTE	0.00	0.00	500.00	0.00	0.00	500.00	0.00	0.00	0.00	0.00	0.00	0.00	1,000.00
19AO0000112635	GESTION DE EXPEDIENTES PARA DETERMINACION DE LA OFERTA LABORAL, FORMATIVA Y COMPETENCIAS A CERTIFICAR - SEDE ANCASH	020100 : MULTIDISTRITAL	2	051 : EXPEDIENTE	0.00	0.00	500.00	0.00	0.00	500.00	0.00	0.00	0.00	0.00	0.00	0.00	1,000.00
19AO0000112639	GESTION DE EXPEDIENTES PARA DETERMINACION DE LA OFERTA LABORAL, FORMATIVA Y COMPETENCIAS A CERTIFICAR - SEDE APURIMAC	030100 : MULTIDISTRITAL	2	051 : EXPEDIENTE	0.00	0.00	500.00	0.00	0.00	500.00	0.00	0.00	0.00	0.00	0.00	0.00	1,000.00
19AO0000112646	GESTION DE EXPEDIENTES PARA DETERMINACION DE LA OFERTA LABORAL, FORMATIVA Y COMPETENCIAS A CERTIFICAR - SEDE AREQUIPA	040100 : MULTIDISTRITAL	3	051 : EXPEDIENTE	0.00	0.00	500.00	0.00	0.00	500.00	0.00	0.00	0.00	0.00	0.00	0.00	1,000.00
19AO0000112650	GESTION DE EXPEDIENTES PARA DETERMINACION DE LA OFERTA LABORAL, FORMATIVA Y COMPETENCIAS A CERTIFICAR - SEDE AYACUCHO	050100 : MULTIDISTRITAL	2	051 : EXPEDIENTE	0.00	0.00	500.00	0.00	0.00	500.00	0.00	0.00	0.00	0.00	0.00	0.00	1,000.00
19AO0000112655	GESTION DE EXPEDIENTES PARA DETERMINACION DE LA OFERTA LABORAL, FORMATIVA Y COMPETENCIAS A CERTIFICAR - SEDE CAJAMARCA	060100 : MULTIDISTRITAL	2	051 : EXPEDIENTE	0.00	0.00	500.00	0.00	0.00	500.00	0.00	0.00	0.00	0.00	0.00	0.00	1,000.00
19AO0000112658	GESTION DE EXPEDIENTES PARA DETERMINACION DE LA OFERTA LABORAL, FORMATIVA Y COMPETENCIAS A CERTIFICAR - SEDE CUSCO	080100 : MULTIDISTRITAL	2	051 : EXPEDIENTE	0.00	0.00	500.00	0.00	0.00	500.00	0.00	0.00	0.00	0.00	0.00	0.00	1,000.00
19AO0000112660	GESTION DE EXPEDIENTES PARA DETERMINACION DE LA OFERTA LABORAL, FORMATIVA Y COMPETENCIAS A CERTIFICAR - SEDE HUANUCO	100100 : MULTIDISTRITAL	2	051 : EXPEDIENTE	0.00	0.00	500.00	0.00	0.00	500.00	0.00	0.00	0.00	0.00	0.00	0.00	1,000.00

19AO0000112661	GESTION DE EXPEDIENTES PARA DETERMINACION DE LA OFERTA LABORAL, FORMATIVA Y COMPETENCIAS A CERTIFICAR - SEDE ICA	110100 : MULTIDISTRITAL	3	051 : EXPEDIENTE	0.00	0.00	500.00	0.00	0.00	500.00	0.00	0.00	0.00	0.00	0.00	0.00	1,000.00
19AO0000112668	GESTION DE EXPEDIENTES PARA DETERMINACION DE LA OFERTA LABORAL, FORMATIVA Y COMPETENCIAS A CERTIFICAR - SEDE JUNIN	120100 : MULTIDISTRITAL	2	051 : EXPEDIENTE	0.00	0.00	500.00	0.00	0.00	500.00	0.00	0.00	0.00	0.00	0.00	0.00	1,000.00
19AO0000112675	GESTION DE EXPEDIENTES PARA DETERMINACION DE LA OFERTA LABORAL, FORMATIVA Y COMPETENCIAS A CERTIFICAR - SEDE LA LIBERTAD	130100 : MULTIDISTRITAL	2	051 : EXPEDIENTE	0.00	0.00	500.00	0.00	0.00	500.00	0.00	0.00	0.00	0.00	0.00	0.00	1,000.00
19AO0000112677	GESTION DE EXPEDIENTES PARA DETERMINACION DE LA OFERTA LABORAL, FORMATIVA Y COMPETENCIAS A CERTIFICAR - SEDE LAMBAYEQUE	140100 : MULTIDISTRITAL	2	051 : EXPEDIENTE	0.00	0.00	500.00	0.00	0.00	500.00	0.00	0.00	0.00	0.00	0.00	0.00	1,000.00
19AO0000112684	GESTION DE EXPEDIENTES PARA DETERMINACION DE LA OFERTA LABORAL, FORMATIVA Y COMPETENCIAS A CERTIFICAR - SEDE LIMA	150100 : MULTIDISTRITAL	3	051 : EXPEDIENTE	0.00	0.00	500.00	0.00	0.00	500.00	0.00	0.00	0.00	0.00	0.00	0.00	1,000.00
19AO0000112687	GESTION DE EXPEDIENTES PARA DETERMINACION DE LA OFERTA LABORAL, FORMATIVA Y COMPETENCIAS A CERTIFICAR - SEDE LIMA UGC	150100 : MULTIDISTRITAL	1	051 : EXPEDIENTE	50,000.00	750,000.00	170,000.00	90,000.00	95,000.00	110,000.00	85,000.00	85,000.00	65,000.00	65,000.00	65,000.00	60,000.00	1,690,000.00
19AO0000112691	GESTION DE EXPEDIENTES PARA DETERMINACION DE LA OFERTA LABORAL, FORMATIVA Y COMPETENCIAS A CERTIFICAR - SEDE LORETO	160100 : MULTIDISTRITAL	2	051 : EXPEDIENTE	0.00	0.00	500.00	0.00	0.00	500.00	0.00	0.00	0.00	0.00	0.00	0.00	1,000.00
19AO0000112694	GESTION DE EXPEDIENTES PARA DETERMINACION DE LA OFERTA LABORAL, FORMATIVA Y COMPETENCIAS A CERTIFICAR - SEDE MADRE DE DIOS	170100 : MULTIDISTRITAL	2	051 : EXPEDIENTE	0.00	0.00	500.00	0.00	0.00	500.00	0.00	0.00	0.00	0.00	0.00	0.00	1,000.00
19AO0000112698	GESTION DE EXPEDIENTES PARA DETERMINACION DE LA OFERTA LABORAL, FORMATIVA Y COMPETENCIAS A CERTIFICAR - SEDE MOQUEGUA	180100 : MULTIDISTRITAL	2	051 : EXPEDIENTE	0.00	0.00	500.00	0.00	0.00	500.00	0.00	0.00	0.00	0.00	0.00	0.00	1,000.00
19AO0000112701	GESTION DE EXPEDIENTES PARA DETERMINACION DE LA OFERTA LABORAL, FORMATIVA Y COMPETENCIAS A CERTIFICAR - SEDE PASCO	190100 : MULTIDISTRITAL	2	051 : EXPEDIENTE	0.00	0.00	500.00	0.00	0.00	500.00	0.00	0.00	0.00	0.00	0.00	0.00	1,000.00
19AO0000112704	GESTION DE EXPEDIENTES PARA DETERMINACION DE LA OFERTA LABORAL, FORMATIVA Y COMPETENCIAS A CERTIFICAR - SEDE PIURA	200100 : MULTIDISTRITAL	2	051 : EXPEDIENTE	0.00	0.00	500.00	0.00	0.00	500.00	0.00	0.00	0.00	0.00	0.00	0.00	1,000.00
19AO0000112708	GESTION DE EXPEDIENTES PARA DETERMINACION DE LA OFERTA LABORAL, FORMATIVA Y COMPETENCIAS A CERTIFICAR - SEDE PUNO	210100 : MULTIDISTRITAL	2	051 : EXPEDIENTE	0.00	0.00	500.00	0.00	0.00	500.00	0.00	0.00	0.00	0.00	0.00	0.00	1,000.00
19AO0000112709	GESTION DE EXPEDIENTES PARA DETERMINACION DE LA OFERTA LABORAL, FORMATIVA Y COMPETENCIAS A CERTIFICAR - SEDE SAN MARTÍN	220100 : MULTIDISTRITAL	2	051 : EXPEDIENTE	0.00	0.00	500.00	0.00	0.00	500.00	0.00	0.00	0.00	0.00	0.00	0.00	1,000.00
19AO0000112712	GESTION DE EXPEDIENTES PARA DETERMINACION DE LA OFERTA LABORAL, FORMATIVA Y COMPETENCIAS A CERTIFICAR - SEDE TACNA	230100 : MULTIDISTRITAL	2	051 : EXPEDIENTE	0.00	0.00	500.00	0.00	0.00	500.00	0.00	0.00	0.00	0.00	0.00	0.00	1,000.00
19AO0000112713	GESTION DE EXPEDIENTES PARA DETERMINACION DE LA OFERTA LABORAL, FORMATIVA Y COMPETENCIAS A CERTIFICAR - SEDE TUMBES	240100 : MULTIDISTRITAL	2	051 : EXPEDIENTE	0.00	0.00	500.00	0.00	0.00	500.00	0.00	0.00	0.00	0.00	0.00	0.00	1,000.00
19AO0000112717	GESTION DE EXPEDIENTES PARA DETERMINACION DE LA OFERTA LABORAL, FORMATIVA Y COMPETENCIAS A CERTIFICAR - SEDE UCAYALI	250100 : MULTIDISTRITAL	2	051 : EXPEDIENTE	0.00	0.00	500.00	0.00	0.00	500.00	0.00	0.00	0.00	0.00	0.00	0.00	1,000.00
19AO0000112822	PROMOCION DE LOS SERVICIOS DE CAPACITACION, CERTIFICACION DE COMPETENCIAS LABORALES Y FOCALIZACION DE BENEFICIARIOS - SEDE AMAZONAS	010100 : MULTIDISTRITAL	168	466 : PERSONA ACREDITADA	0.00	0.00	0.00	0.00	7,800.00	5,000.00	5,000.00	4,500.00	0.00	0.00	0.00	0.00	22,300.00
19AO0000112825	PROMOCION DE LOS SERVICIOS DE CAPACITACION, CERTIFICACION DE COMPETENCIAS LABORALES Y	020100 : MULTIDISTRITAL	168	466 : PERSONA ACREDITADA	0.00	0.00	0.00	2,000.00	2,000.00	3,000.00	3,000.00	3,000.00	2,000.00	0.00	0.00	0.00	15,000.00

	FOCALIZACION DE BENEFICIARIOS - SEDE ANCASH																	
19AO0000112828	PROMOCION DE LOS SERVICIOS DE CAPACITACION, CERTIFICACION DE COMPETENCIAS LABORALES Y FOCALIZACION DE BENEFICIARIOS - SEDE APURIMAC	030100 : MULTIDISTRITAL	168	466 : PERSONA ACREDITADA	0.00	0.00	0.00	2,000.00	2,000.00	3,000.00	3,000.00	3,000.00	2,000.00	0.00	0.00	0.00	15,000.00
19AO0000112849	PROMOCION DE LOS SERVICIOS DE CAPACITACION, CERTIFICACION DE COMPETENCIAS LABORALES Y FOCALIZACION DE BENEFICIARIOS - SEDE AREQUIPA	040100 : MULTIDISTRITAL	515	466 : PERSONA ACREDITADA	2,612.00	2,612.00	4,412.00	11,612.00	20,112.00	18,912.00	14,412.00	7,532.00	2,612.00	2,612.00	4,412.00	2,912.00	94,764.00
19AO0000112873	PROMOCION DE LOS SERVICIOS DE CAPACITACION, CERTIFICACION DE COMPETENCIAS LABORALES Y FOCALIZACION DE BENEFICIARIOS - SEDE AYACUCHO	050100 : MULTIDISTRITAL	168	466 : PERSONA ACREDITADA	0.00	0.00	0.00	2,000.00	2,000.00	3,000.00	3,000.00	3,000.00	2,000.00	0.00	0.00	0.00	15,000.00
19AO0000112880	PROMOCION DE LOS SERVICIOS DE CAPACITACION, CERTIFICACION DE COMPETENCIAS LABORALES Y FOCALIZACION DE BENEFICIARIOS - SEDE CAJAMARCA	060100 : MULTIDISTRITAL	270	466 : PERSONA ACREDITADA	0.00	0.00	0.00	7,600.00	9,000.00	17,500.00	11,500.00	11,500.00	0.00	0.00	0.00	0.00	57,100.00
19AO0000112882	PROMOCION DE LOS SERVICIOS DE CAPACITACION, CERTIFICACION DE COMPETENCIAS LABORALES Y FOCALIZACION DE BENEFICIARIOS - SEDE CUSCO	080100 : MULTIDISTRITAL	500	466 : PERSONA ACREDITADA	2,613.00	5,612.00	8,012.00	11,612.00	8,612.00	7,412.00	5,912.00	2,612.00	2,612.00	2,612.00	4,412.00	2,912.00	64,945.00
19AO0000112884	PROMOCION DE LOS SERVICIOS DE CAPACITACION, CERTIFICACION DE COMPETENCIAS LABORALES Y FOCALIZACION DE BENEFICIARIOS - SEDE HUANUCO	100100 : MULTIDISTRITAL	168	466 : PERSONA ACREDITADA	0.00	0.00	0.00	2,000.00	2,000.00	3,000.00	3,000.00	3,000.00	2,000.00	0.00	0.00	0.00	15,000.00
19AO0000112885	PROMOCION DE LOS SERVICIOS DE CAPACITACION, CERTIFICACION DE COMPETENCIAS LABORALES Y FOCALIZACION DE BENEFICIARIOS - SEDE ICA	110100 : MULTIDISTRITAL	810	466 : PERSONA ACREDITADA	2,612.00	2,612.00	4,412.00	11,612.00	20,112.00	18,912.00	14,412.00	7,532.00	2,612.00	2,612.00	4,412.00	2,912.00	94,764.00
19AO0000112889	PROMOCION DE LOS SERVICIOS DE CAPACITACION, CERTIFICACION DE COMPETENCIAS LABORALES Y FOCALIZACION DE BENEFICIARIOS - SEDE JUNÍN	120100 : MULTIDISTRITAL	270	466 : PERSONA ACREDITADA	1,913.00	3,912.00	3,912.00	4,912.00	4,912.00	4,912.00	4,212.00	1,912.00	1,912.00	1,912.00	1,912.00	2,212.00	38,545.00
19AO0000112891	PROMOCION DE LOS SERVICIOS DE CAPACITACION, CERTIFICACION DE COMPETENCIAS LABORALES Y FOCALIZACION DE BENEFICIARIOS - SEDE LA LIBERTAD	130100 : MULTIDISTRITAL	567	466 : PERSONA ACREDITADA	2,613.00	5,612.00	10,412.00	20,112.00	17,112.00	15,912.00	5,912.00	5,612.00	5,612.00	2,612.00	4,412.00	2,912.00	98,845.00
19AO0000112893	PROMOCION DE LOS SERVICIOS DE CAPACITACION, CERTIFICACION DE COMPETENCIAS LABORALES Y FOCALIZACION DE BENEFICIARIOS - SEDE LAMBAYEQUE	140100 : MULTIDISTRITAL	486	466 : PERSONA ACREDITADA	2,613.00	5,612.00	10,412.00	20,112.00	17,112.00	15,912.00	5,912.00	5,612.00	5,612.00	2,612.00	4,412.00	2,912.00	98,845.00
19AO0000112897	PROMOCION DE LOS SERVICIOS DE CAPACITACION, CERTIFICACION DE COMPETENCIAS LABORALES Y FOCALIZACION DE BENEFICIARIOS - SEDE LIMA	150100 : MULTIDISTRITAL	5,495	466 : PERSONA ACREDITADA	34,837.00	37,547.00	38,836.00	60,796.00	60,796.00	60,796.00	60,796.00	60,796.00	60,796.00	64,796.00	41,836.00	38,036.00	620,664.00
19AO0000112899	PROMOCION DE LOS SERVICIOS DE CAPACITACION, CERTIFICACION DE COMPETENCIAS LABORALES Y FOCALIZACION DE BENEFICIARIOS - SEDE LIMA UGC	150100 : MULTIDISTRITAL	1	466 : PERSONA ACREDITADA	67,144.00	136,574.00	127,280.00	313,871.00	313,871.00	313,871.00	140,471.00	140,471.00	140,471.00	78,312.00	98,472.00	63,971.00	1,934,779.00
19AO0000112902	PROMOCION DE LOS SERVICIOS DE CAPACITACION, CERTIFICACION DE COMPETENCIAS LABORALES Y FOCALIZACION DE BENEFICIARIOS - SEDE LORETO	160100 : MULTIDISTRITAL	216	466 : PERSONA ACREDITADA	0.00	0.00	0.00	2,000.00	2,000.00	5,000.00	5,120.00	3,000.00	2,000.00	0.00	0.00	0.00	19,120.00
19AO0000112906	PROMOCION DE LOS SERVICIOS DE CAPACITACION, CERTIFICACION DE COMPETENCIAS LABORALES Y FOCALIZACION DE BENEFICIARIOS - SEDE MADRE DE DIOS	170100 : MULTIDISTRITAL	168	466 : PERSONA ACREDITADA	0.00	0.00	0.00	0.00	2,000.00	2,000.00	5,000.00	5,120.00	3,000.00	2,000.00	0.00	0.00	19,120.00
19AO0000112907	PROMOCION DE LOS SERVICIOS DE CAPACITACION, CERTIFICACION DE	180100 : MULTIDISTRITAL	168	466 : PERSONA	0.00	0.00	0.00	0.00	2,000.00	2,000.00	3,000.00	3,000.00	3,000.00	2,000.00	0.00	0.00	15,000.00

	COMPETENCIAS LABORALES Y FOCALIZACION DE BENEFICIARIOS - SEDE MOQUEGUA			ACREDITADA													
19AO0000112912	PROMOCION DE LOS SERVICIOS DE CAPACITACION, CERTIFICACION DE COMPETENCIAS LABORALES Y FOCALIZACION DE BENEFICIARIOS - SEDE PASCO	190100 : MULTIDISTRITAL	168	466 : PERSONA ACREDITADA	0.00	0.00	0.00	0.00	2,000.00	2,000.00	3,000.00	3,000.00	3,000.00	2,000.00	0.00	0.00	15,000.00
19AO0000112915	PROMOCION DE LOS SERVICIOS DE CAPACITACION, CERTIFICACION DE COMPETENCIAS LABORALES Y FOCALIZACION DE BENEFICIARIOS - SEDE PIURA	200100 : MULTIDISTRITAL	513	466 : PERSONA ACREDITADA	2,613.00	6,512.00	10,412.00	20,112.00	20,112.00	18,912.00	8,912.00	2,612.00	2,612.00	2,612.00	4,412.00	2,912.00	102,745.00
19AO0000112919	PROMOCION DE LOS SERVICIOS DE CAPACITACION, CERTIFICACION DE COMPETENCIAS LABORALES Y FOCALIZACION DE BENEFICIARIOS - SEDE PUNO	210100 : MULTIDISTRITAL	270	466 : PERSONA ACREDITADA	2,613.00	6,512.00	10,412.00	20,112.00	20,112.00	18,912.00	8,912.00	2,612.00	2,612.00	2,612.00	4,412.00	2,912.00	102,745.00
19AO0000112921	PROMOCION DE LOS SERVICIOS DE CAPACITACION, CERTIFICACION DE COMPETENCIAS LABORALES Y FOCALIZACION DE BENEFICIARIOS - SEDE SAN MARTÍN	220100 : MULTIDISTRITAL	243	466 : PERSONA ACREDITADA	0.00	0.00	0.00	2,000.00	2,000.00	5,000.00	5,120.00	3,000.00	2,000.00	0.00	0.00	0.00	19,120.00
19AO0000112923	PROMOCION DE LOS SERVICIOS DE CAPACITACION, CERTIFICACION DE COMPETENCIAS LABORALES Y FOCALIZACION DE BENEFICIARIOS - SEDE TACNA	230100 : MULTIDISTRITAL	189	466 : PERSONA ACREDITADA	0.00	0.00	0.00	0.00	2,000.00	2,000.00	5,000.00	5,120.00	3,000.00	2,000.00	0.00	0.00	19,120.00
19AO0000112924	PROMOCION DE LOS SERVICIOS DE CAPACITACION, CERTIFICACION DE COMPETENCIAS LABORALES Y FOCALIZACION DE BENEFICIARIOS - SEDE TUMBES	240100 : MULTIDISTRITAL	168	466 : PERSONA ACREDITADA	0.00	0.00	0.00	0.00	2,000.00	2,000.00	5,000.00	5,120.00	3,000.00	2,000.00	0.00	0.00	19,120.00
19AO0000112927	PROMOCION DE LOS SERVICIOS DE CAPACITACION, CERTIFICACION DE COMPETENCIAS LABORALES Y FOCALIZACION DE BENEFICIARIOS - SEDE UCAYALI	250100 : MULTIDISTRITAL	189	466 : PERSONA ACREDITADA	0.00	0.00	0.00	0.00	2,000.00	2,000.00	5,000.00	5,120.00	3,000.00	2,000.00	0.00	0.00	19,120.00

Centro de Costo: 02.01 -

OEI.07 PROMOVER EL EMPLEO A TRAVÉS DEL MEJORAMIENTO DE LAS COMPETENCIAS LABORALES Y NIVELES DE EMPLEABILIDAD DE LA POBLACIÓN, PARTICULARMENTE EN CONDICIONES DE DESEMPLEO Y SUBEMPLEO.

AEI.07.02 Asistencia técnica integral para la inserción laboral y autoempleo de las personas en condiciones de desempleo y subempleo.

COD.	Actividad Operativa	Ubigeo	Meta Anual	U.M.	PROGRAMACION 1	2	3	4	5	6	7	8	9	10	11	12	Monto POI S/.
19AO0000099809	GESTIÓN DEL PROGRAMA LIMA - UGAL	150100 : MULTIDISTRITAL	3	001 : ACCION	34,960.00	34,960.00	52,394.00	53,814.00	54,114.00	55,220.00	58,555.00	52,519.00	52,394.00	53,814.00	55,520.00	54,647.00	612,911.00
19AO0000100235	GESTIÓN DEL PROGRAMA LIMA - UGAL	150100 : MULTIDISTRITAL	3	001 : ACCION	34,960.00	34,960.00	52,394.00	53,814.00	54,114.00	55,220.00	58,555.00	52,519.00	52,394.00	53,814.00	55,520.00	54,647.00	612,911.00
19AO0000100566	GESTIÓN DEL PROGRAMA LIMA - UGAL	150100 : MULTIDISTRITAL	3	001 : ACCION	34,960.00	34,960.00	52,394.00	53,814.00	54,114.00	55,220.00	58,555.00	52,519.00	52,394.00	53,814.00	55,520.00	54,647.00	612,911.00
19AO0000100888	GESTIÓN DEL PROGRAMA LIMA - UGAL	150100 : MULTIDISTRITAL	3	001 : ACCION	34,960.00	34,960.00	52,394.00	53,814.00	54,114.00	55,220.00	58,555.00	52,519.00	52,394.00	53,814.00	55,520.00	54,647.00	612,911.00
19AO0000104591	GESTIÓN DEL PROGRAMA LIMA - UGAL	150100 : MULTIDISTRITAL	3	001 : ACCION	34,960.00	34,960.00	52,394.00	53,814.00	54,114.00	55,220.00	58,555.00	52,519.00	52,394.00	53,814.00	55,520.00	54,647.00	612,911.00
19AO0000104948	GESTIÓN DEL PROGRAMA LIMA - UGAL	150100 : MULTIDISTRITAL	3	001 : ACCION	34,960.00	34,960.00	52,394.00	53,814.00	54,114.00	55,220.00	58,555.00	52,519.00	52,394.00	53,814.00	55,520.00	54,647.00	612,911.00
19AO0000105486	GESTIÓN DEL PROGRAMA LIMA - UGAL	150100 : MULTIDISTRITAL	3	001 : ACCION	34,960.00	34,960.00	52,394.00	53,814.00	54,114.00	55,220.00	58,555.00	52,519.00	52,394.00	53,814.00	55,520.00	54,647.00	612,911.00
19AO0000105905	GESTIÓN DEL PROGRAMA LIMA - UGAL	150100 : MULTIDISTRITAL	3	001 : ACCION	34,960.00	34,960.00	52,394.00	53,814.00	54,114.00	55,220.00	58,555.00	52,519.00	52,394.00	53,814.00	55,520.00	54,647.00	612,911.00
19AO0000106234	GESTIÓN DEL PROGRAMA LIMA - UGAL	150100 : MULTIDISTRITAL	3	001 : ACCION	34,960.00	34,960.00	52,394.00	53,814.00	54,114.00	55,220.00	58,555.00	52,519.00	52,394.00	53,814.00	55,520.00	54,647.00	612,911.00
19AO0000106567	GESTIÓN DEL PROGRAMA LIMA - UGAL	150100 : MULTIDISTRITAL	3	001 : ACCION	34,960.00	34,960.00	52,394.00	53,814.00	54,114.00	55,220.00	58,555.00	52,519.00	52,394.00	53,814.00	55,520.00	54,647.00	612,911.00
19AO0000106909	GESTIÓN DEL PROGRAMA LIMA - UGAL	150100 : MULTIDISTRITAL	3	001 : ACCION	34,960.00	34,960.00	52,394.00	53,814.00	54,114.00	55,220.00	58,555.00	52,519.00	52,394.00	53,814.00	55,520.00	54,647.00	612,911.00
19AO0000108439	GESTIÓN DEL PROGRAMA LIMA - UGAL	150100 : MULTIDISTRITAL	3	001 : ACCION	34,960.00	34,960.00	52,394.00	53,814.00	54,114.00	55,220.00	58,555.00	52,519.00	52,394.00	53,814.00	55,520.00	54,647.00	612,911.00
19AO0000108985	GESTIÓN DEL PROGRAMA LIMA - UGAL	150100 :	3	001 : ACCION	34,960.00	34,960.00	52,394.00	53,814.00	54,114.00	55,220.00	58,555.00	52,519.00	52,394.00	53,814.00	55,520.00	54,647.00	612,911.00

			MULTIDISTRITAL															
19AO000110786	GESTIÓN DEL PROGRAMA LIMA - UGAL	150100 : MULTIDISTRITAL	3	001 : ACCION	34,960.00	34,960.00	52,394.00	53,814.00	54,114.00	55,220.00	58,555.00	52,519.00	52,394.00	53,814.00	55,520.00	54,647.00	612,911.00
19AO000112320	GESTIÓN DEL PROGRAMA LIMA - UGAL	150100 : MULTIDISTRITAL	3	001 : ACCION	34,960.00	34,960.00	52,394.00	53,814.00	54,114.00	55,220.00	58,555.00	52,519.00	52,394.00	53,814.00	55,520.00	54,647.00	612,911.00

Centro de Costo: 06.01 -

OEI.07 PROMOVER EL EMPLEO A TRAVÉS DEL MEJORAMIENTO DE LAS COMPETENCIAS LABORALES Y NIVELES DE EMPLEABILIDAD DE LA POBLACIÓN, PARTICULARMENTE EN CONDICIONES DE DESEMPLEO Y SUBEMPLEO.

AEI.07.02 Asistencia técnica integral para la inserción laboral y autoempleo de las personas en condiciones de desempleo y subempleo.

COD.	Actividad Operativa	Ubigeo	Meta Anual	U.M.	PROGRAMACION 1	2	3	4	5	6	7	8	9	10	11	12	Monto POI S/.
19AO000099840	MODELO DE INTERVENCIÓN PARA LA ORIENTACIÓN, CAPACITACIÓN Y ASISTENCIA TÉCNICA PARA EL AUTOEMPLEO	000000 : MULTIDISTRITAL	4	060 : INFORME	44,461.00	111,524.00	155,893.00	226,444.00	230,472.00	413,505.00	528,494.00	596,104.00	96,104.00	453,039.00	96,459.00	110,501.00	3,063,000.00
19AO000100266	MODELO DE INTERVENCIÓN PARA LA ORIENTACIÓN, CAPACITACIÓN Y ASISTENCIA TÉCNICA PARA EL AUTOEMPLEO	000000 : MULTIDISTRITAL	4	060 : INFORME	44,461.00	111,524.00	155,893.00	226,444.00	230,472.00	413,505.00	528,494.00	596,104.00	96,104.00	453,039.00	96,459.00	110,501.00	3,063,000.00
19AO000100597	MODELO DE INTERVENCIÓN PARA LA ORIENTACIÓN, CAPACITACIÓN Y ASISTENCIA TÉCNICA PARA EL AUTOEMPLEO	000000 : MULTIDISTRITAL	4	060 : INFORME	44,461.00	111,524.00	155,893.00	226,444.00	230,472.00	413,505.00	528,494.00	596,104.00	96,104.00	453,039.00	96,459.00	110,501.00	3,063,000.00
19AO000100919	MODELO DE INTERVENCIÓN PARA LA ORIENTACIÓN, CAPACITACIÓN Y ASISTENCIA TÉCNICA PARA EL AUTOEMPLEO	000000 : MULTIDISTRITAL	4	060 : INFORME	44,461.00	111,524.00	155,893.00	226,444.00	230,472.00	413,505.00	528,494.00	596,104.00	96,104.00	453,039.00	96,459.00	110,501.00	3,063,000.00
19AO000104622	MODELO DE INTERVENCIÓN PARA LA ORIENTACIÓN, CAPACITACIÓN Y ASISTENCIA TÉCNICA PARA EL AUTOEMPLEO	000000 : MULTIDISTRITAL	4	060 : INFORME	44,461.00	111,524.00	155,893.00	226,444.00	230,472.00	413,505.00	528,494.00	596,104.00	96,104.00	453,039.00	96,459.00	110,501.00	3,063,000.00
19AO000104979	MODELO DE INTERVENCIÓN PARA LA ORIENTACIÓN, CAPACITACIÓN Y ASISTENCIA TÉCNICA PARA EL AUTOEMPLEO	000000 : MULTIDISTRITAL	4	060 : INFORME	44,461.00	111,524.00	155,893.00	226,444.00	230,472.00	413,505.00	528,494.00	596,104.00	96,104.00	453,039.00	96,459.00	110,501.00	3,063,000.00
19AO000105517	MODELO DE INTERVENCIÓN PARA LA ORIENTACIÓN, CAPACITACIÓN Y ASISTENCIA TÉCNICA PARA EL AUTOEMPLEO	000000 : MULTIDISTRITAL	4	060 : INFORME	44,461.00	111,524.00	155,893.00	226,444.00	230,472.00	413,505.00	528,494.00	596,104.00	96,104.00	453,039.00	96,459.00	110,501.00	3,063,000.00
19AO000105936	MODELO DE INTERVENCIÓN PARA LA ORIENTACIÓN, CAPACITACIÓN Y ASISTENCIA TÉCNICA PARA EL AUTOEMPLEO	000000 : MULTIDISTRITAL	4	060 : INFORME	44,461.00	111,524.00	155,893.00	226,444.00	230,472.00	413,505.00	528,494.00	596,104.00	96,104.00	453,039.00	96,459.00	110,501.00	3,063,000.00
19AO000106265	MODELO DE INTERVENCIÓN PARA LA ORIENTACIÓN, CAPACITACIÓN Y ASISTENCIA TÉCNICA PARA EL AUTOEMPLEO	000000 : MULTIDISTRITAL	4	060 : INFORME	44,461.00	111,524.00	155,893.00	226,444.00	230,472.00	413,505.00	528,494.00	596,104.00	96,104.00	453,039.00	96,459.00	110,501.00	3,063,000.00
19AO000106598	MODELO DE INTERVENCIÓN PARA LA ORIENTACIÓN, CAPACITACIÓN Y ASISTENCIA TÉCNICA PARA EL AUTOEMPLEO	000000 : MULTIDISTRITAL	4	060 : INFORME	44,461.00	111,524.00	155,893.00	226,444.00	230,472.00	413,505.00	528,494.00	596,104.00	96,104.00	453,039.00	96,459.00	110,501.00	3,063,000.00
19AO000106940	MODELO DE INTERVENCIÓN PARA LA ORIENTACIÓN, CAPACITACIÓN Y ASISTENCIA TÉCNICA PARA EL AUTOEMPLEO	000000 : MULTIDISTRITAL	4	060 : INFORME	44,461.00	111,524.00	155,893.00	226,444.00	230,472.00	413,505.00	528,494.00	596,104.00	96,104.00	453,039.00	96,459.00	110,501.00	3,063,000.00
19AO000108470	MODELO DE INTERVENCIÓN PARA LA ORIENTACIÓN, CAPACITACIÓN Y ASISTENCIA TÉCNICA PARA EL AUTOEMPLEO	000000 : MULTIDISTRITAL	4	060 : INFORME	44,461.00	111,524.00	155,893.00	226,444.00	230,472.00	413,505.00	528,494.00	596,104.00	96,104.00	453,039.00	96,459.00	110,501.00	3,063,000.00
19AO000109016	MODELO DE INTERVENCIÓN PARA LA ORIENTACIÓN, CAPACITACIÓN Y ASISTENCIA TÉCNICA PARA EL AUTOEMPLEO	000000 : MULTIDISTRITAL	4	060 : INFORME	44,461.00	111,524.00	155,893.00	226,444.00	230,472.00	413,505.00	528,494.00	596,104.00	96,104.00	453,039.00	96,459.00	110,501.00	3,063,000.00
19AO000110817	MODELO DE INTERVENCIÓN PARA LA ORIENTACIÓN, CAPACITACIÓN Y ASISTENCIA TÉCNICA PARA EL AUTOEMPLEO	000000 : MULTIDISTRITAL	4	060 : INFORME	44,461.00	111,524.00	155,893.00	226,444.00	230,472.00	413,505.00	528,494.00	596,104.00	96,104.00	453,039.00	96,459.00	110,501.00	3,063,000.00
19AO000112351	MODELO DE INTERVENCIÓN PARA LA ORIENTACIÓN, CAPACITACIÓN Y	000000 : MULTIDISTRITAL	4	060 : INFORME	44,461.00	111,524.00	155,893.00	226,444.00	230,472.00	413,505.00	528,494.00	596,104.00	96,104.00	453,039.00	96,459.00	110,501.00	3,063,000.00

Anexo B-4 : POI Anual Consolidado Con Monto Financiero

ASISTENCIA TÉCNICA PARA EL AUTOEMPLEO

Centro de Costo: 04 - UNIDAD GERENCIAL DE ADMINISTRACIÓN

OEI.08 MEJORAR EL MODELO DE GESTIÓN INSTITUCIONAL CENTRADO EN EL CIUDADANO

AEI.08.04 Impulsar el cumplimiento óptimo de los procesos del MTPE

COD.	Actividad Operativa	Ubigeo	Meta Anual	U.M.	PROGRAMACION 1	2	3	4	5	6	7	8	9	10	11	12	Monto POI S/.
19AO0000186623	GESTION DEL PROGRAMA - UGA	150100 : MULTIDISTRITAL	12	001 : ACCION	251,755.00	288,757.54	326,855.75	379,432.59	285,344.93	322,538.22	264,200.80	260,371.19	286,560.30	245,167.62	268,472.00	270,015.06	3,449,471.00

Centro de Costo: 03 - UNIDAD GERENCIAL DE PLANIFICACIÓN, PRESUPUESTO, MONITOREO Y EVALUACIÓN

OEI.08 MEJORAR EL MODELO DE GESTIÓN INSTITUCIONAL CENTRADO EN EL CIUDADANO

AEI.08.01 Fortalecer y articular territorialmente al Ente Rector para beneficio de la población

COD.	Actividad Operativa	Ubigeo	Meta Anual	U.M.	PROGRAMACION 1	2	3	4	5	6	7	8	9	10	11	12	Monto POI S/.
19AO0000186464	SEGUIMIENTO Y EVALUACION DEL PROGRAMA	150100 : MULTIDISTRITAL	12	060 : INFORME	82,708.00	82,708.00	82,708.00	82,708.00	82,708.00	90,208.00	82,708.00	82,708.00	82,709.00	82,709.00	82,709.00	82,709.00	1,000,000.00

OEI.08 MEJORAR EL MODELO DE GESTIÓN INSTITUCIONAL CENTRADO EN EL CIUDADANO

AEI.08.04 Impulsar el cumplimiento óptimo de los procesos del MTPE

COD.	Actividad Operativa	Ubigeo	Meta Anual	U.M.	PROGRAMACION 1	2	3	4	5	6	7	8	9	10	11	12	Monto POI S/.
19AO0000112904	GESTION DEL PROGRAMA - UGP	150100 : MULTIDISTRITAL	12	001 : ACCION	57,480.00	88,089.00	70,480.00	136,950.00	80,950.00	85,946.00	80,250.00	79,950.00	80,800.00	79,950.00	80,871.00	78,284.00	1,000,000.00

Centro de Costo: 02 - UNIDAD GERENCIA DE ASESORIA LEGAL

OEI.08 MEJORAR EL MODELO DE GESTIÓN INSTITUCIONAL CENTRADO EN EL CIUDADANO

AEI.08.04 Impulsar el cumplimiento óptimo de los procesos del MTPE

COD.	Actividad Operativa	Ubigeo	Meta Anual	U.M.	PROGRAMACION 1	2	3	4	5	6	7	8	9	10	11	12	Monto POI S/.
19AO0000182168	GESTION DEL PROGRAMA - UGAL	150100 : MULTIDISTRITAL	12	001 : ACCION	34,960.00	34,960.00	34,960.00	34,960.00	34,960.00	35,890.00	34,960.00	34,960.00	34,960.00	34,960.00	34,960.00	35,890.00	421,380.00

TOTAL GENERAL : 662,044,164.51

U.M. = Unidad de Medida.

Nota : La Prioridad se determinará en la Comisión de Planeamiento Estratégico

FIRMA

Anexo B-4
PLAN OPERATIVO INSTITUCIONAL CONSOLIDADO CON MONTO FINANCIERO
Año : 2019

Periodo PEI : 2017 - 2019
Nivel de Gobierno : E - GOBIERNO NACIONAL
Sector : 12 - TRABAJO Y PROMOCION DEL EMPLEO
Pliego : 012 - M. DE TRABAJO Y PROMOCION DEL EMPLEO
Unidad Ejecutora : 001066 - PROGRAMA PARA LA GENERACION DE EMPLEO SOCIAL INCLUSIVO "TRABAJA PERU"

Centro de Costo: 07 - UNIDADES ZONALES

OEI.07 PROMOVER EL EMPLEO A TRAVÉS DEL MEJORAMIENTO DE LAS COMPETENCIAS LABORALES Y NIVELES DE EMPLEABILIDAD DE LA POBLACIÓN, PARTICULARMENTE EN CONDICIONES DE DESEMPLEO Y SUBEMPLEO.

AEI.07.05 Empleo temporal focalizado dirigido a personas en situación de vulnerabilidad, particularmente en condiciones de desempleo y subempleo.

COD.	Actividad Operativa	Ubigeo	Meta Anual	U.M.	PROGRAMACION 1	2	3	4	5	6	7	8	9	10	11	12	Monto POI S/.
19AO000117707	TRANSFERENCIA DE RECURSOS PARA LA EJECUCIÓN DE PROYECTOS DE INVERSIÓN - AMAZONAS	010101 : CHACHAPOYAS	13	096 : PROYECTO	0.00	0.00	0.00	1,557,857.00	2,892,495.00	0.00	0.00	0.00	0.00	0.00	0.00	0.00	4,450,352.00
19AO000117743	TRANSFERENCIA DE RECURSOS PARA LA EJECUCIÓN DE PROYECTOS DE INVERSIÓN - ANCASH	020101 : HUARAZ	28	096 : PROYECTO	0.00	0.00	0.00	3,591,288.00	6,667,996.00	0.00	0.00	0.00	0.00	0.00	0.00	0.00	10,259,284.00
19AO000117750	TRANSFERENCIA DE RECURSOS PARA LA EJECUCIÓN DE PROYECTOS DE INVERSIÓN - APURIMAC	030101 : ABANCAY	26	096 : PROYECTO	0.00	0.00	0.00	3,301,495.00	6,129,933.00	0.00	0.00	0.00	0.00	0.00	0.00	0.00	9,431,428.00
19AO000117811	TRANSFERENCIA DE RECURSOS PARA LA EJECUCIÓN DE PROYECTOS DE INVERSIÓN - AREQUIPA	040101 : AREQUIPA	23	096 : PROYECTO	0.00	0.00	0.00	2,889,254.00	5,364,519.00	0.00	0.00	0.00	0.00	0.00	0.00	0.00	8,253,773.00
19AO000117817	TRANSFERENCIA DE RECURSOS PARA LA EJECUCIÓN DE PROYECTOS DE INVERSIÓN - AYACUCHO	050101 : AYACUCHO	26	096 : PROYECTO	0.00	0.00	0.00	3,295,547.00	6,118,889.00	0.00	0.00	0.00	0.00	0.00	0.00	0.00	9,414,436.00
19AO000117823	TRANSFERENCIA DE RECURSOS PARA LA EJECUCIÓN DE PROYECTOS DE INVERSIÓN - CAJAMARCA	060101 : CAJAMARCA	39	096 : PROYECTO	0.00	0.00	0.00	4,927,000.00	9,148,032.00	0.00	0.00	0.00	0.00	0.00	0.00	0.00	14,075,032.00
19AO000117889	TRANSFERENCIA DE RECURSOS PARA LA EJECUCIÓN DE PROYECTOS DE INVERSIÓN - CUSCO	080101 : CUSCO	41	096 : PROYECTO	0.00	0.00	0.00	5,082,199.00	9,436,192.00	0.00	0.00	0.00	0.00	0.00	0.00	0.00	14,518,391.00
19AO000117922	TRANSFERENCIA DE RECURSOS PARA LA EJECUCIÓN DE PROYECTOS DE INVERSIÓN - HUANCAVELICA	090101 : HUANCAVELICA	22	096 : PROYECTO	0.00	0.00	0.00	2,796,159.00	5,191,669.00	0.00	0.00	0.00	0.00	0.00	0.00	0.00	7,987,828.00
19AO000117928	TRANSFERENCIA DE RECURSOS PARA LA EJECUCIÓN DE PROYECTOS DE INVERSIÓN - HUANUCO	100101 : HUANUCO	30	096 : PROYECTO	0.00	0.00	0.00	3,757,777.00	6,977,118.00	0.00	0.00	0.00	0.00	0.00	0.00	0.00	10,734,895.00
19AO000117932	TRANSFERENCIA DE RECURSOS PARA LA EJECUCIÓN DE PROYECTOS DE INVERSIÓN - ICA	110101 : ICA	13	096 : PROYECTO	0.00	0.00	0.00	1,733,291.00	3,218,226.00	0.00	0.00	0.00	0.00	0.00	0.00	0.00	4,951,517.00
19AO000117937	TRANSFERENCIA DE RECURSOS PARA LA EJECUCIÓN DE PROYECTOS DE INVERSIÓN - JUNIN	120101 : HUANCAYO	32	096 : PROYECTO	0.00	0.00	0.00	4,069,029.00	7,555,025.00	0.00	0.00	0.00	0.00	0.00	0.00	0.00	11,624,054.00
19AO000117939	TRANSFERENCIA DE RECURSOS PARA LA EJECUCIÓN DE PROYECTOS DE INVERSIÓN - LA LIBERTAD	130101 : TRUJILLO	26	096 : PROYECTO	0.00	0.00	0.00	3,399,636.00	6,312,153.00	0.00	0.00	0.00	0.00	0.00	0.00	0.00	9,711,789.00
19AO000117942	TRANSFERENCIA DE RECURSOS	140101 :	17	096 :	0.00	0.00	0.00	2,121,881.00	3,939,727.00	0.00	0.00	0.00	0.00	0.00	0.00	0.00	6,061,608.00

	PARA LA EJECUCIÓN DE PROYECTOS DE INVERSIÓN - LAMBAYEQUE	CHICLAYO		PROYECTO														
19AO0000117953	TRANSFERENCIA DE RECURSOS PARA LA EJECUCIÓN DE PROYECTOS DE INVERSIÓN - LIMA	150101 : LIMA	39	096 : PROYECTO	0.00	0.00	0.00	5,036,557.00	9,351,448.00	0.00	0.00	0.00	0.00	0.00	0.00	0.00	14,388,005.00
19AO0000118161	TRANSFERENCIA DE RECURSOS PARA LA EJECUCIÓN DE PROYECTOS DE INVERSIÓN - LORETO	160301 : NAUTA	28	096 : PROYECTO	0.00	0.00	0.00	3,531,026.00	6,556,107.00	0.00	0.00	0.00	0.00	0.00	0.00	0.00	10,087,133.00
19AO0000118167	TRANSFERENCIA DE RECURSOS PARA LA EJECUCIÓN DE PROYECTOS DE INVERSIÓN - MADRE DE DIOS	170101 : TAMBOPATA	14	096 : PROYECTO	0.00	0.00	0.00	1,770,752.00	3,287,780.00	0.00	0.00	0.00	0.00	0.00	0.00	0.00	5,058,532.00
19AO0000118177	TRANSFERENCIA DE RECURSOS PARA LA EJECUCIÓN DE PROYECTOS DE INVERSIÓN - MOQUEGUA	180101 : MOQUEGUA	4	096 : PROYECTO	0.00	0.00	0.00	478,964.00	889,299.00	0.00	0.00	0.00	0.00	0.00	0.00	0.00	1,368,263.00
19AO0000118186	TRANSFERENCIA DE RECURSOS PARA LA EJECUCIÓN DE PROYECTOS DE INVERSIÓN - PASCO	190101 : CHAUPIMARCA	9	096 : PROYECTO	0.00	0.00	0.00	1,152,259.00	2,139,416.00	0.00	0.00	0.00	0.00	0.00	0.00	0.00	3,291,675.00
19AO0000118222	TRANSFERENCIA DE RECURSOS PARA LA EJECUCIÓN DE PROYECTOS DE INVERSIÓN - PIURA	200101 : PIURA	35	096 : PROYECTO	0.00	0.00	0.00	4,375,265.00	8,123,617.00	0.00	0.00	0.00	0.00	0.00	0.00	0.00	12,498,882.00
19AO0000118228	TRANSFERENCIA DE RECURSOS PARA LA EJECUCIÓN DE PROYECTOS DE INVERSIÓN- PUNO	210101 : PUNO	48	096 : PROYECTO	0.00	0.00	0.00	6,152,650.00	11,423,714.00	0.00	0.00	0.00	0.00	0.00	0.00	0.00	17,576,364.00
19AO0000118234	TRANSFERENCIA DE RECURSOS PARA LA EJECUCIÓN DE PROYECTOS DE INVERSIÓN - SAN MARTÍN	220901 : TARAPOTO	20	096 : PROYECTO	0.00	0.00	0.00	2,470,859.00	4,587,679.00	0.00	0.00	0.00	0.00	0.00	0.00	0.00	7,058,538.00
19AO0000118240	TRANSFERENCIA DE RECURSOS PARA LA EJECUCIÓN DE PROYECTOS DE INVERSIÓN - TACNA	230101 : TACNA	6	096 : PROYECTO	0.00	0.00	0.00	777,073.00	1,442,803.00	0.00	0.00	0.00	0.00	0.00	0.00	0.00	2,219,876.00
19AO0000118246	TRANSFERENCIA DE RECURSOS PARA LA EJECUCION DE PROYECTOS DE INVERSIÓN - TUMBES	240101 : TUMBES	6	096 : PROYECTO	0.00	0.00	0.00	802,613.00	1,490,223.00	0.00	0.00	0.00	0.00	0.00	0.00	0.00	2,292,836.00
19AO0000118250	TRANSFERENCIA DE RECURSOS PARA LA EJECUCIÓN DE PROYECTOS DE INVERSIÓN - UCAYALI	250101 : CALLARÍA	7	096 : PROYECTO	0.00	0.00	0.00	940,069.00	1,745,440.00	0.00	0.00	0.00	0.00	0.00	0.00	0.00	2,685,509.00
19AO0000118282	PROMOCIÓN DE MODALIDADES DE INTERVENCIÓN DEL PROGRAMA PARA DESARROLLO DE PROYECTOS INTENSIVOS EN MANO DE OBRA NO CALIFICADA - AMAZONAS	010101 : CHACHAPOYAS	13	535 : ASISTENCIA TECNICA	0.00	0.00	0.00	0.00	860,322.00	0.00	4,000.00	4,000.00	0.00	0.00	0.00	52,000.00	920,322.00
19AO0000118806	PROMOCIÓN DE MODALIDADES DE INTERVENCIÓN DEL PROGRAMA PARA DESARROLLO DE PROYECTOS INTENSIVOS EN MANO DE OBRA NO CALIFICADA - APURIMAC	030101 : ABANCAY	26	535 : ASISTENCIA TECNICA	3,610.00	3,610.00	3,610.00	3,610.00	3,610.00	3,610.00	7,910.00	7,610.00	3,610.00	3,610.00	3,610.00	107,910.00	155,920.00
19AO0000139616	PROMOCIÓN DE MODALIDADES DE INTERVENCIÓN DEL PROGRAMA PARA DESARROLLO DE PROYECTOS INTENSIVOS EN MANO DE OBRA NO CALIFICADA - AREQUIPA	040101 : AREQUIPA	23	535 : ASISTENCIA TECNICA	8,720.00	8,720.00	12,720.00	8,720.00	8,720.00	8,720.00	9,320.00	8,720.00	8,720.00	8,720.00	8,720.00	101,320.00	201,840.00
19AO0000143577	PROMOCIÓN DE MODALIDADES DE INTERVENCIÓN DEL PROGRAMA PARA DESARROLLO DE PROYECTOS INTENSIVOS EN MANO DE OBRA NO CALIFICADA - AYACUCHO	050101 : AYACUCHO	26	535 : ASISTENCIA TECNICA	8,120.00	8,120.00	12,120.00	8,120.00	8,120.00	8,120.00	12,720.00	12,120.00	8,120.00	8,120.00	8,120.00	112,720.00	214,640.00
19AO0000143590	PROMOCIÓN DE MODALIDADES DE INTERVENCIÓN DEL PROGRAMA PARA DESARROLLO DE PROYECTOS INTENSIVOS EN MANO DE OBRA NO CALIFICADA - CAJAMARCA	060101 : CAJAMARCA	39	535 : ASISTENCIA TECNICA	7,720.00	7,720.00	11,720.00	7,720.00	7,720.00	7,720.00	8,320.00	7,720.00	7,720.00	7,720.00	7,720.00	164,320.00	253,840.00
19AO0000143603	PROMOCIÓN DE MODALIDADES DE INTERVENCIÓN DEL PROGRAMA PARA DESARROLLO DE PROYECTOS INTENSIVOS EN MANO DE OBRA NO CALIFICADA - CUSCO	080101 : CUSCO	41	535 : ASISTENCIA TECNICA	3,610.00	3,610.00	3,610.00	3,610.00	3,610.00	3,610.00	7,910.00	7,610.00	3,610.00	3,610.00	3,610.00	167,910.00	215,920.00
19AO0000143616	PROMOCIÓN DE MODALIDADES DE	090101 :	22	535 :	8,120.00	8,120.00	12,120.00	8,120.00	8,120.00	8,120.00	8,720.00	8,120.00	8,120.00	8,120.00	8,120.00	96,720.00	190,640.00

	INTERVENCIÓN DEL PROGRAMA PARA DESARROLLO DE PROYECTOS INTENSIVOS EN MANO DE OBRA NO CALIFICADA - HUANCAVELICA	HUANCAVELICA		ASISTENCIA TECNICA														
19AO000143838	PROMOCIÓN DE MODALIDADES DE INTERVENCIÓN DEL PROGRAMA PARA DESARROLLO DE PROYECTOS INTENSIVOS EN MANO DE OBRA NO CALIFICADA - HUANUCO	100101 : HUANUCO	30	535 : ASISTENCIA TECNICA	5,110.00	5,110.00	5,110.00	5,110.00	5,110.00	5,110.00	9,410.00	9,110.00	5,110.00	5,110.00	5,110.00	125,410.00	189,920.00
19AO000143848	PROMOCIÓN DE MODALIDADES DE INTERVENCIÓN DEL PROGRAMA PARA DESARROLLO DE PROYECTOS INTENSIVOS EN MANO DE OBRA NO CALIFICADA - ICA	110101 : ICA	13	535 : ASISTENCIA TECNICA	0.00	0.00	0.00	0.00	4,000.00	0.00	0.00	0.00	0.00	0.00	0.00	52,000.00	56,000.00
19AO000143865	PROMOCIÓN DE MODALIDADES DE INTERVENCIÓN DEL PROGRAMA PARA DESARROLLO DE PROYECTOS INTENSIVOS EN MANO DE OBRA NO CALIFICADA - JUNIN	120101 : HUANCAYO	32	535 : ASISTENCIA TECNICA	6,320.00	6,320.00	6,320.00	6,320.00	10,320.00	6,320.00	10,920.00	10,320.00	6,320.00	6,320.00	6,320.00	134,920.00	217,040.00
19AO000144573	PROMOCIÓN DE MODALIDADES DE INTERVENCIÓN DEL PROGRAMA PARA DESARROLLO DE PROYECTOS INTENSIVOS EN MANO DE OBRA NO CALIFICADA - LA LIBERTAD	130101 : TRUJILLO	26	535 : ASISTENCIA TECNICA	8,120.00	8,120.00	12,120.00	8,120.00	8,120.00	8,120.00	8,720.00	8,120.00	8,120.00	8,120.00	8,120.00	112,720.00	206,640.00
19AO000148413	PROMOCIÓN DE MODALIDADES DE INTERVENCIÓN DEL PROGRAMA PARA DESARROLLO DE PROYECTOS INTENSIVOS EN MANO DE OBRA NO CALIFICADA - LAMBAYEQUE	140101 : CHICLAYO	17	535 : ASISTENCIA TECNICA	9,530.00	9,530.00	13,530.00	9,530.00	9,530.00	9,530.00	10,430.00	9,530.00	9,530.00	9,530.00	9,530.00	78,430.00	188,160.00
19AO000148665	PROMOCIÓN DE MODALIDADES DE INTERVENCIÓN DEL PROGRAMA PARA DESARROLLO DE PROYECTOS INTENSIVOS EN MANO DE OBRA NO CALIFICADA - LIMA	150101 : LIMA	39	535 : ASISTENCIA TECNICA	704,607.00	553,399.00	638,164.00	529,874.00	549,022.00	571,332.00	529,334.00	503,934.00	548,334.00	533,732.00	498,507.00	1,146,525.00	7,306,764.00
19AO000148677	PROMOCIÓN DE MODALIDADES DE INTERVENCIÓN DEL PROGRAMA PARA DESARROLLO DE PROYECTOS INTENSIVOS EN MANO DE OBRA NO CALIFICADA - LORETO	160301 : NAUTA	28	535 : ASISTENCIA TECNICA	3,610.00	3,610.00	3,610.00	3,610.00	3,610.00	3,610.00	3,910.00	7,610.00	7,610.00	3,610.00	3,610.00	115,910.00	163,920.00
19AO000148684	PROMOCIÓN DE MODALIDADES DE INTERVENCIÓN DEL PROGRAMA PARA DESARROLLO DE PROYECTOS INTENSIVOS EN MANO DE OBRA NO CALIFICADA - MADRE DE DIOS	170101 : TAMBOPATA	14	535 : ASISTENCIA TECNICA	0.00	0.00	4,000.00	0.00	0.00	0.00	0.00	0.00	0.00	0.00	0.00	56,000.00	60,000.00
19AO000148775	PROMOCIÓN DE MODALIDADES DE INTERVENCIÓN DEL PROGRAMA PARA DESARROLLO DE PROYECTOS INTENSIVOS EN MANO DE OBRA NO CALIFICADA - MOQUEGUA	180101 : MOQUEGUA	4	535 : ASISTENCIA TECNICA	0.00	0.00	0.00	0.00	0.00	0.00	0.00	4,000.00	4,000.00	0.00	0.00	16,000.00	24,000.00
19AO000148792	PROMOCIÓN DE MODALIDADES DE INTERVENCIÓN DEL PROGRAMA PARA DESARROLLO DE PROYECTOS INTENSIVOS EN MANO DE OBRA NO CALIFICADA - PASCO	190101 : CHAUPIMARCA	9	535 : ASISTENCIA TECNICA	4,110.00	4,110.00	4,110.00	4,110.00	4,110.00	4,110.00	4,410.00	8,710.00	4,110.00	4,110.00	4,110.00	40,410.00	90,520.00
19AO000148834	PROMOCIÓN DE MODALIDADES DE INTERVENCIÓN DEL PROGRAMA PARA DESARROLLO DE PROYECTOS INTENSIVOS EN MANO DE OBRA NO CALIFICADA - PIURA	200101 : PIURA	35	535 : ASISTENCIA TECNICA	7,220.00	7,220.00	7,220.00	7,220.00	7,220.00	7,220.00	7,820.00	11,220.00	7,220.00	7,220.00	7,220.00	147,820.00	231,840.00
19AO000149017	PROMOCIÓN DE MODALIDADES DE INTERVENCIÓN DEL PROGRAMA PARA DESARROLLO DE PROYECTOS INTENSIVOS EN MANO DE OBRA NO CALIFICADA - PUNO	210101 : PUNO	48	535 : ASISTENCIA TECNICA	10,030.00	10,030.00	14,030.00	10,030.00	10,030.00	10,030.00	10,930.00	10,030.00	10,030.00	10,030.00	10,030.00	202,930.00	318,160.00
19AO000149074	PROMOCIÓN DE MODALIDADES DE INTERVENCIÓN DEL PROGRAMA PARA DESARROLLO DE PROYECTOS INTENSIVOS EN MANO DE OBRA NO CALIFICADA - SAN MARTÍN	220101 : MOYOBAMBA	20	535 : ASISTENCIA TECNICA	3,610.00	3,610.00	3,610.00	3,610.00	3,610.00	3,610.00	7,910.00	7,610.00	3,610.00	3,610.00	3,610.00	83,910.00	131,920.00
19AO000149608	PROMOCIÓN DE MODALIDADES DE INTERVENCIÓN DEL PROGRAMA PARA DESARROLLO DE PROYECTOS INTENSIVOS EN MANO DE OBRA NO CALIFICADA - TACNA	230101 : TACNA	6	535 : ASISTENCIA TECNICA	0.00	0.00	0.00	0.00	0.00	0.00	4,000.00	4,000.00	0.00	0.00	0.00	24,000.00	32,000.00

19AO0000149726	PROMOCIÓN DE MODALIDADES DE INTERVENCIÓN DEL PROGRAMA PARA DESARROLLO DE PROYECTOS INTENSIVOS EN MANO DE OBRA NO CALIFICADA - TUMBES	240101 : TUMBES	6	535 : ASISTENCIA TECNICA	0.00	0.00	4,000.00	0.00	0.00	0.00	0.00	0.00	0.00	0.00	0.00	24,000.00	28,000.00
19AO0000149740	PROMOCIÓN DE MODALIDADES DE INTERVENCIÓN DEL PROGRAMA PARA DESARROLLO DE PROYECTOS INTENSIVOS EN MANO DE OBRA NO CALIFICADA - UCAYALI	250101 : CALLARIA	7	535 : ASISTENCIA TECNICA	0.00	0.00	0.00	0.00	0.00	0.00	4,000.00	4,000.00	0.00	0.00	0.00	28,000.00	36,000.00
19AO0000149808	SEGUIMIENTO DE LOS PROYECTOS EN EJECUCIÓN - AMAZONAS	010101 : CHACHAPOYAS	706	411 : EMPLEO TEMPORAL	19,592.00	19,266.00	19,266.00	19,238.00	20,238.00	22,098.00	26,468.00	27,338.00	23,298.00	20,896.00	20,898.00	150,263.00	388,859.00
19AO0000149820	SEGUIMIENTO DE LOS PROYECTOS EN EJECUCIÓN - ANCASH	020101 : HUARAZ	1,520	411 : EMPLEO TEMPORAL	39,430.50	38,828.00	38,828.00	38,828.00	40,828.00	51,792.00	60,894.50	64,797.00	56,592.00	44,592.00	44,592.00	321,127.00	841,129.00
19AO0000149847	SEGUIMIENTO DE LOS PROYECTOS EN EJECUCIÓN - APURIMAC	030101 : ABANCAY	1,412	411 : EMPLEO TEMPORAL	25,952.50	25,565.00	25,565.00	25,565.00	29,065.00	27,385.00	32,172.50	32,860.00	28,505.00	29,804.00	27,305.00	287,059.00	596,803.00
19AO0000149865	SEGUIMIENTO DE LOS PROYECTOS EN EJECUCIÓN - AREQUIPA	040101 : AREQUIPA	1,251	411 : EMPLEO TEMPORAL	10,481.50	10,009.00	10,009.00	10,009.00	11,009.00	15,665.00	18,037.50	18,810.00	14,280.00	14,380.00	11,880.00	241,510.00	386,080.00
19AO0000149884	SEGUIMIENTO DE LOS PROYECTOS EN EJECUCIÓN - AYACUCHO	050101 : AYACUCHO	1,412	411 : EMPLEO TEMPORAL	49,105.00	48,395.00	48,395.00	48,395.00	50,395.00	61,631.00	68,641.00	69,951.00	61,406.00	54,305.00	51,806.00	311,046.00	923,471.00
19AO0000149896	SEGUIMIENTO DE LOS PROYECTOS EN EJECUCIÓN - CAJAMARCA	060101 : CAJAMARCA	2,118	411 : EMPLEO TEMPORAL	27,787.40	27,271.40	27,271.40	27,271.40	28,271.40	52,057.00	57,193.00	62,429.00	61,557.00	37,555.00	37,558.00	419,138.00	865,360.00
19AO0000149915	SEGUIMIENTO DE LOS PROYECTOS EN EJECUCIÓN - CUSCO	080101 : CUSCO	2,227	411 : EMPLEO TEMPORAL	20,685.60	20,231.60	20,231.60	20,231.60	21,231.60	29,458.00	32,412.00	33,766.00	32,788.00	29,288.00	23,288.00	432,288.00	715,900.00
19AO0000149926	SEGUIMIENTO DE LOS PROYECTOS EN EJECUCIÓN - HUANCAVELICA	090101 : HUANCAVELICA	1,195	411 : EMPLEO TEMPORAL	27,687.50	27,300.00	27,300.00	26,500.00	27,582.00	30,820.00	33,407.50	33,795.00	29,410.00	30,710.00	28,210.00	248,130.00	570,852.00
19AO0000149943	SEGUIMIENTO DE LOS PROYECTOS EN EJECUCIÓN - HUANUCO	100101 : HUANUCO	1,630	411 : EMPLEO TEMPORAL	18,124.50	17,607.00	17,607.00	16,047.00	17,047.00	30,175.00	32,892.50	35,810.00	34,725.00	26,425.00	23,925.00	317,935.00	588,320.00
19AO0000149949	SEGUIMIENTO DE LOS PROYECTOS EN EJECUCIÓN - ICA	110101 : ICA	706	411 : EMPLEO TEMPORAL	9,394.00	9,084.00	9,084.00	9,084.00	10,084.00	10,780.00	15,190.00	16,100.00	11,930.00	10,730.00	10,730.00	140,030.00	262,220.00
19AO0000149967	SEGUIMIENTO DE LOS PROYECTOS EN EJECUCIÓN - JUNIN	120101 : HUANCAYO	1,739	411 : EMPLEO TEMPORAL	37,380.50	36,648.00	36,648.00	36,648.00	38,648.00	42,720.00	49,752.50	44,085.00	42,525.00	42,625.00	40,125.00	359,355.00	807,160.00
19AO0000149982	SEGUIMIENTO DE LOS PROYECTOS EN EJECUCIÓN - LA LIBERTAD	130101 : TRUJILLO	1,412	411 : EMPLEO TEMPORAL	9,413.00	9,018.00	9,018.00	9,018.00	10,018.00	31,350.00	36,845.00	41,440.00	40,650.00	23,950.00	21,450.00	270,150.00	512,320.00
19AO0000149997	SEGUIMIENTO DE LOS PROYECTOS EN EJECUCIÓN - LAMBAYEQUE	140101 : CHICLAYO	923	411 : EMPLEO TEMPORAL	10,063.50	9,636.00	9,636.00	9,636.00	10,636.00	23,620.00	29,447.50	32,575.00	31,690.00	23,390.00	13,890.00	181,080.00	385,300.00
19AO0000150004	SEGUIMIENTO DE LOS PROYECTOS EN EJECUCIÓN - LIMA	150101 : LIMA	2,118	411 : EMPLEO TEMPORAL	591,646.15	551,414.15	688,462.15	608,017.15	613,897.15	658,960.15	688,170.15	670,632.15	754,379.15	594,751.15	584,345.75	1,382,344.75	8,387,020.00
19AO0000150019	SEGUIMIENTO DE LOS PROYECTOS EN EJECUCIÓN - LORETO	160101 : IQUITOS	1,520	411 : EMPLEO TEMPORAL	29,814.00	29,279.00	29,279.00	29,279.00	33,141.00	49,335.00	58,070.00	62,205.00	61,135.00	41,935.00	34,935.00	311,205.00	769,612.00
19AO0000150031	SEGUIMIENTO DE LOS PROYECTOS EN EJECUCIÓN - MADRE DE DIOS	170101 : TAMBOPATA	757	411 : EMPLEO TEMPORAL	17,452.50	17,215.00	17,215.00	17,215.00	18,215.00	18,795.00	23,132.50	23,970.00	19,995.00	18,795.00	18,795.00	158,165.00	368,960.00
19AO0000150077	SEGUIMIENTO DE LOS PROYECTOS EN EJECUCIÓN - MOQUEGUA	180101 : MOQUEGUA	218	411 : EMPLEO TEMPORAL	11,290.00	11,290.00	11,290.00	11,290.00	11,290.00	12,490.00	16,590.00	13,690.00	13,690.00	12,490.00	12,490.00	51,850.00	189,740.00
19AO0000150094	SEGUIMIENTO DE LOS PROYECTOS EN EJECUCIÓN - PASCO	190101 : CHAUPIMARCA	487	411 : EMPLEO TEMPORAL	11,882.00	11,572.00	11,572.00	11,572.00	12,572.00	16,868.00	20,978.00	23,388.00	19,268.00	14,468.00	14,468.00	102,333.00	270,941.00
19AO0000150110	SEGUIMIENTO DE LOS PROYECTOS EN EJECUCIÓN - PIURA	200101 : PIURA	1,900	411 : EMPLEO TEMPORAL	29,317.00	28,977.00	28,977.00	28,977.00	29,977.00	38,021.00	51,061.00	45,601.00	44,921.00	41,421.00	38,921.00	388,616.00	794,787.00
19AO0000150118	SEGUIMIENTO DE LOS PROYECTOS EN EJECUCIÓN - PUNO	210101 : PUNO	2,606	411 : EMPLEO TEMPORAL	12,753.00	12,183.00	12,183.00	11,223.00	12,223.00	30,235.00	32,705.00	37,175.00	36,035.00	19,435.00	16,935.00	492,925.00	726,010.00
19AO0000150135	SEGUIMIENTO DE LOS PROYECTOS	220101 :	1,086	411 :	16,923.50	16,501.00	16,501.00	16,501.00	17,501.00	24,477.00	27,099.50	27,522.00	26,607.00	20,807.00	18,307.00	218,207.00	446,954.00

	EN EJECUCIÓN - SAN MARTIN	MOYOBAMBA		EMPLEO TEMPORAL														
19AO0000150259	SEGUIMIENTO DE LOS PROYECTOS EN EJECUCIÓN - TACNA	230101 : TACNA	328	411 : EMPLEO TEMPORAL	20,543.50	20,091.00	20,091.00	20,091.00	21,091.00	24,415.00	28,967.50	30,020.00	29,045.00	21,945.00	21,945.00	81,245.00	339,490.00	
19AO0000150270	SEGUIMIENTO DE LOS PROYECTOS EN EJECUCIÓN - TUMBES	240101 : TUMBES	328	411 : EMPLEO TEMPORAL	11,245.50	11,013.00	11,013.00	11,013.00	12,013.00	14,985.00	19,317.50	20,150.00	16,185.00	12,585.00	12,585.00	71,895.00	224,000.00	
19AO0000150278	SEGUIMIENTO DE LOS PROYECTOS EN EJECUCIÓN - UCAYALI	250101 : CALLARIA	380	411 : EMPLEO TEMPORAL	13,725.00	13,560.00	13,560.00	13,560.00	14,560.00	15,024.00	19,289.00	16,554.00	16,224.00	15,023.00	15,024.00	84,404.00	250,507.00	
19AO0000150317	PROMOCIÓN DE MODALIDADES DE INTERVENCIÓN DEL PROGRAMA PARA DESARROLLO DE PROYECTOS INTENSIVOS EN MANO DE OBRA NO CALIFICADA - ANCASH	020101 : HUARAZ	28	535 : ASISTENCIA TECNICA	10,730.00	10,730.00	10,730.00	10,730.00	1,314,521.00	10,730.00	19,630.00	18,730.00	10,730.00	10,730.00	10,730.00	123,630.00	1,562,351.00	

Centro de Costo: 08.01 - PROGRAMA PERÚ RESPONSABLE

OEI.01 PROMOVER LA FORMALIZACIÓN LABORAL EN LOS EMPLEADORES Y TRABAJADORES

AEI.01.01 Asistencia técnica integral especializada en formalización laboral, normatividad laboral, seguridad y salud en el trabajo, seguridad social, buenas prácticas laborales y responsabilidad social empresa

COD.	Actividad Operativa	Ubigeo	Meta Anual	U.M.	PROGRAMACION 1	2	3	4	5	6	7	8	9	10	11	12	Monto POI S/.
19AO0000172384	REGISTROS DE EMPRESAS SOCIALMENTE RESPONSABLES-FORTALECIMIENTO DE LA GESTIÓN SOCIALMENTE RESPONSABLE	150113 : JESUS MARIA	100	086 : PERSONA	42,591.00	112,511.00	88,591.00	58,511.00	46,511.00	58,511.00	76,391.00	59,511.00	46,511.00	58,511.00	58,511.00	56,391.00	763,052.00
19AO0000172452	CERTIFICACIÓN DE EMPRESAS SOCIALMENTE RESPONSABLES (CERTIFICACIÓN "PERÚ RESPONSABLE")-FORTALECIMIENTO DE LA GESTIÓN SOCIALMENTE RESPONSABLE	150113 : JESUS MARIA	35	086 : PERSONA	32,591.00	96,511.00	78,591.00	48,511.00	36,511.00	48,511.00	66,091.00	49,511.00	36,511.00	48,511.00	48,511.00	46,091.00	636,452.00

OEI.07 PROMOVER EL EMPLEO A TRAVÉS DEL MEJORAMIENTO DE LAS COMPETENCIAS LABORALES Y NIVELES DE EMPLEABILIDAD DE LA POBLACIÓN, PARTICULARMENTE EN CONDICIONES DE DESEMPLEO Y SUBEMPLEO.

AEI.07.04 Oportunidades de empleo, empleabilidad y emprendimiento generados, en beneficio de la población, particularmente en condiciones de desempleo y subempleo.

COD.	Actividad Operativa	Ubigeo	Meta Anual	U.M.	PROGRAMACION 1	2	3	4	5	6	7	8	9	10	11	12	Monto POI S/.
19AO0000172485	ELABORACIÓN DE INSTRUMENTOS TÉCNICOS NORMATIVOS EN MATERIA DE EMPLEABILIDAD E INSERCIÓN LABORAL	150113 : JESUS MARIA	30	416 : INSTRUMENTOS	35,165.00	70,305.00	102,045.00	41,045.00	41,045.00	41,045.00	62,545.00	72,045.00	41,045.00	43,005.00	43,005.00	44,505.00	636,800.00
19AO0000175526	PROMOCIÓN DE LA CULTURA Y PRACTICA EN RSE	150113 : JESUS MARIA	100	096 : PROYECTO	28,939.00	44,439.00	78,939.00	44,439.00	40,939.00	47,439.00	46,839.00	32,439.00	58,939.00	32,439.00	28,939.00	33,339.00	518,068.00
19AO0000175565	GESTIÓN ADMINISTRATIVA	150113 : JESUS MARIA	30	269 : PROCEDIMIENTOS	25,859.00	42,859.00	31,859.00	31,859.00	25,859.00	31,859.00	33,059.00	31,859.00	25,859.00	25,859.00	25,859.00	30,954.00	363,603.00
19AO0000175585	SEGUIMIENTO Y MONITOREO ASESORAMIENTO	150113 : JESUS MARIA	30	416 : INSTRUMENTOS	35,642.00	47,442.00	36,992.00	35,642.00	35,642.00	36,842.00	35,642.00	35,642.00	35,642.00	35,642.00	35,642.00	36,842.00	443,254.00
19AO0000175609	CONSUMO RESPONSABLE	150113 : JESUS MARIA	1,000	088 : PERSONA CAPACITADA	6,613.00	13,803.00	12,803.00	7,803.00	7,803.00	7,803.00	8,103.00	7,803.00	7,803.00	7,803.00	7,803.00	8,103.00	104,046.00
19AO0000175635	EMPLEADORES CAPACITADOS Y ASISTIDOS PARA INCREMENTAR SUS CAPACIDADES DE GESTIÓN PARA LA FORMALIZACION Y GESTIÓN SOCIALMENTE RESPONSABLE	150113 : JESUS MARIA	300	086 : PERSONA	6,613.00	13,803.00	12,803.00	7,803.00	7,803.00	7,803.00	8,103.00	7,803.00	7,803.00	7,803.00	7,803.00	8,103.00	104,046.00

TOTAL GENERAL : 237,177,473.00

U.M. = Unidad de Medida.

Nota : La Prioridad se determinará en la Comisión de Planeamiento Estratégico

FIRMA

Anexo B-4
PLAN OPERATIVO INSTITUCIONAL CONSOLIDADO CON MONTO FINANCIERO
Año : 2019

Periodo PEI : 2017 - 2019
Nivel de Gobierno : E - GOBIERNO NACIONAL
Sector : 12 - TRABAJO Y PROMOCION DEL EMPLEO
Pliego : 012 - M. DE TRABAJO Y PROMOCION DEL EMPLEO
Unidad Ejecutora : 001633 - PROGR. NAC. PARA LA PROM. DE OPORTUNIDADES LABORALES "IMPULSA PERU"

Centro de Costo: 01 - coordinaciona ejecutiva

OEI.07 PROMOVER EL EMPLEO A TRAVÉS DEL MEJORAMIENTO DE LAS COMPETENCIAS LABORALES Y NIVELES DE EMPLEABILIDAD DE LA POBLACIÓN, PARTICULARMENTE EN CONDICIONES DE DESEMPLEO Y SUBEMPLEO.

AEI.07.02 Asistencia técnica integral para la inserción laboral y autoempleo de las personas en condiciones de desempleo y subempleo.

COD.	Actividad Operativa	Ubigeo	Meta Anual	U.M.	PROGRAMACION 1	2	3	4	5	6	7	8	9	10	11	12	Monto POI S/.
19AO0000065215	GESTION DEL PROGRAMA - COORDINACIÓN EJECUTIVA 0002	150113 : JESUS MARIA	3	001 : ACCION	41,678.00	57,378.00	57,378.00	57,378.00	57,378.00	57,378.00	61,678.00	54,878.00	54,878.00	54,878.00	54,878.00	73,246.00	683,004.00

Centro de Costo: 01.01 - unidad gerencial de administracion

OEI.07 PROMOVER EL EMPLEO A TRAVÉS DEL MEJORAMIENTO DE LAS COMPETENCIAS LABORALES Y NIVELES DE EMPLEABILIDAD DE LA POBLACIÓN, PARTICULARMENTE EN CONDICIONES DE DESEMPLEO Y SUBEMPLEO.

AEI.07.02 Asistencia técnica integral para la inserción laboral y autoempleo de las personas en condiciones de desempleo y subempleo.

COD.	Actividad Operativa	Ubigeo	Meta Anual	U.M.	PROGRAMACION 1	2	3	4	5	6	7	8	9	10	11	12	Monto POI S/.
19AO0000065211	GESTION DEL PROGRAMA - ADMINISTRACIÓN 0001	150101 : LIMA	12	001 : ACCION	63,520.00	88,420.00	88,420.00	110,420.00	88,420.00	100,920.00	91,220.00	94,420.00	88,420.00	91,920.00	89,420.00	122,132.00	1,117,652.00

Centro de Costo: 01.02 - UNIDAD GERENCIAL DE PLANIFICACION PRESUPUESTO MONITOREO Y EVALUACION

OEI.07 PROMOVER EL EMPLEO A TRAVÉS DEL MEJORAMIENTO DE LAS COMPETENCIAS LABORALES Y NIVELES DE EMPLEABILIDAD DE LA POBLACIÓN, PARTICULARMENTE EN CONDICIONES DE DESEMPLEO Y SUBEMPLEO.

AEI.07.02 Asistencia técnica integral para la inserción laboral y autoempleo de las personas en condiciones de desempleo y subempleo.

COD.	Actividad Operativa	Ubigeo	Meta Anual	U.M.	PROGRAMACION 1	2	3	4	5	6	7	8	9	10	11	12	Monto POI S/.
19AO0000065213	GESTION DEL PROGRAMA - UNIDAD GERENCIAL DE PLANIFICACIÓN PRESUPUESTO MONITOREO Y EVALUACIÓN 0003	150113 : JESUS MARIA	14	001 : ACCION	27,565.00	35,565.00	38,065.00	38,065.00	48,065.00	38,065.00	39,565.00	53,065.00	48,065.00	37,977.00	35,565.00	45,065.00	484,692.00
19AO0000065218	SEGUIMIENTO Y EVALUACIÓN DEL PROGRAMA 0004	150116 : LINCE	9	060 : INFORME	6,226.00	6,226.00	6,226.00	6,226.00	6,226.00	6,226.00	6,826.00	6,226.00	6,226.00	6,226.00	6,226.00	6,826.00	75,912.00

Centro de Costo: 01.03 - unidad gerencial de capacitacion laboral y certificacion de competencias laborales

OEI.06 GENERAR COMPETENCIAS Y OPORTUNIDADES LABORALES PARA POBLACIONES VULNERABLES, CON ÉNFASIS EN AQUELLAS EN CONDICIONES DE POBREZA Y POBREZA EXTREMA.

AEI.06.01 Asistencia técnica integral para la inserción laboral y autoempleo de las poblaciones vulnerables, en condiciones de pobreza y pobreza extrema

COD.	Actividad Operativa	Ubigeo	Meta Anual	U.M.	PROGRAMACION 1	2	3	4	5	6	7	8	9	10	11	12	Monto POI S/.
19AO0000064218	CAPACITACION ESPECIALIZADA PARA PERSONAS CON DISCAPACIDAD - LIMA 0016	150100 : MULTIDISTRITAL	100	088 : PERSONA CAPACITADA	0.00	0.00	0.00	0.00	0.00	65,636.20	65,636.20	65,636.20	65,636.20	65,636.20	0.00	0.00	328,181.00

OEI.06 GENERAR COMPETENCIAS Y OPORTUNIDADES LABORALES PARA POBLACIONES VULNERABLES, CON ÉNFASIS EN AQUELLAS EN CONDICIONES DE POBREZA Y POBREZA EXTREMA.

AEI.06.03 Intermediación laboral acorde a la demanda del mercado laboral, para poblaciones vulnerables, en condiciones de pobreza y pobreza extrema.

COD.	Actividad Operativa	Ubigeo	Meta Anual	U.M.	PROGRAMACION 1	2	3	4	5	6	7	8	9	10	11	12	Monto POI S/.
19AO0000064663	COLOCACION LABORAL ESPECIALIZADA PARA PERSONAS CON DISCAPACIDAD - LIMA - 0047	150100 : MULTIDISTRITAL	40	322 : PERSONA ASISTIDA	0.00	0.00	0.00	0.00	0.00	0.00	0.00	0.00	0.00	36,000.00	0.00	0.00	36,000.00

OEI.07 PROMOVER EL EMPLEO A TRAVÉS DEL MEJORAMIENTO DE LAS COMPETENCIAS LABORALES Y NIVELES DE EMPLEABILIDAD DE LA POBLACIÓN, PARTICULARMENTE EN CONDICIONES DE DESEMPLEO Y SUBEMPLEO.

AEI.07.01 Intermediación laboral acorde a la demanda del mercado laboral de las personas en condiciones de desempleo y subempleo.

COD.	Actividad Operativa	Ubigeo	Meta Anual	U.M.	PROGRAMACION 1	2	3	4	5	6	7	8	9	10	11	12	Monto POI S/.
19AO000064668	ACERCAMIENTO EMPRESARIAL, BOLSA DE TRABAJO - ÁNCASH - 0048	020101 : HUARAZ	126	322 : PERSONA ASISTIDA	0.00	0.00	5,000.00	0.00	0.00	0.00	10,000.00	0.00	0.00	0.00	0.00	0.00	15,000.00
19AO000064670	ACERCAMIENTO EMPRESARIAL, BOLSA DE TRABAJO - AREQUIPA - 0049	040101 : AREQUIPA	126	322 : PERSONA ASISTIDA	0.00	0.00	5,000.00	0.00	0.00	0.00	10,000.00	0.00	0.00	0.00	0.00	0.00	15,000.00
19AO000064673	ACERCAMIENTO EMPRESARIAL, BOLSA DE TRABAJO - AYACUCHO - 0050	050101 : AYACUCHO	126	322 : PERSONA ASISTIDA	0.00	0.00	5,000.00	0.00	0.00	0.00	10,000.00	0.00	0.00	0.00	0.00	0.00	15,000.00
19AO000064675	ACERCAMIENTO EMPRESARIAL, BOLSA DE TRABAJO - CUSCO 0051	080101 : CUSCO	126	322 : PERSONA ASISTIDA	0.00	0.00	5,000.00	0.00	0.00	0.00	10,000.00	0.00	0.00	0.00	0.00	0.00	15,000.00
19AO000064677	ACERCAMIENTO EMPRESARIAL, BOLSA DE TRABAJO - ICA - 0052	110101 : ICA	126	322 : PERSONA ASISTIDA	0.00	0.00	5,000.00	0.00	0.00	0.00	10,000.00	0.00	0.00	0.00	0.00	0.00	15,000.00
19AO000064680	ACERCAMIENTO EMPRESARIAL, BOLSA DE TRABAJO - JUNÍN - 0053	120101 : HUANCAYO	126	322 : PERSONA ASISTIDA	0.00	0.00	5,000.00	0.00	0.00	0.00	10,000.00	0.00	0.00	0.00	0.00	0.00	15,000.00
19AO000064682	ACERCAMIENTO EMPRESARIAL, BOLSA DE TRABAJO - LA LIBERTAD - 0054	130101 : TRUJILLO	164	322 : PERSONA ASISTIDA	0.00	0.00	6,000.00	0.00	0.00	0.00	14,000.00	0.00	0.00	0.00	0.00	0.00	20,000.00
19AO000064685	ACERCAMIENTO EMPRESARIAL, BOLSA DE TRABAJO - LAMBAYEQUE - 0055	140101 : CHICLAYO	164	322 : PERSONA ASISTIDA	0.00	0.00	6,000.00	0.00	0.00	0.00	14,000.00	0.00	0.00	0.00	0.00	0.00	20,000.00
19AO000064686	ACERCAMIENTO EMPRESARIAL, BOLSA DE TRABAJO - LIMA - 0056	150100 : MULTIDISTRITAL	252	322 : PERSONA ASISTIDA	24,967.00	24,967.00	24,967.00	24,967.00	24,967.00	24,967.00	24,967.00	24,967.00	24,967.00	24,967.00	24,967.00	24,967.00	299,604.00
19AO000064688	ACERCAMIENTO EMPRESARIAL, BOLSA DE TRABAJO - PIURA - 0057	200101 : PIURA	164	322 : PERSONA ASISTIDA	0.00	0.00	6,000.00	0.00	0.00	0.00	14,000.00	0.00	0.00	0.00	0.00	0.00	20,000.00
19AO000064694	ASESORIA PARA LA BUSQUEDA DE EMPLEO PARA LA VINCULACION LABORAL - ÁNCASH - 0058	020101 : HUARAZ	180	087 : PERSONA ATENDIDA	0.00	0.00	0.00	2,500.00	0.00	0.00	0.00	0.00	2,500.00	0.00	0.00	0.00	5,000.00
19AO000064697	ASESORIA PARA LA BUSQUEDA DE EMPLEO PARA LA VINCULACION LABORAL - AREQUIPA - 0059	040101 : AREQUIPA	180	087 : PERSONA ATENDIDA	0.00	0.00	0.00	2,500.00	0.00	0.00	0.00	0.00	2,500.00	0.00	0.00	0.00	5,000.00
19AO000064698	ASESORIA PARA LA BUSQUEDA DE EMPLEO PARA LA VINCULACION LABORAL - AYACUCHO - 0060	050101 : AYACUCHO	180	087 : PERSONA ATENDIDA	0.00	0.00	0.00	2,500.00	0.00	0.00	0.00	0.00	2,500.00	0.00	0.00	0.00	5,000.00
19AO000064700	ASESORIA PARA LA BUSQUEDA DE EMPLEO PARA LA VINCULACION LABORAL - CUSCO - 0061	080101 : CUSCO	180	087 : PERSONA ATENDIDA	0.00	0.00	0.00	2,500.00	0.00	0.00	0.00	0.00	2,500.00	0.00	0.00	0.00	5,000.00
19AO000064702	ASESORIA PARA LA BUSQUEDA DE EMPLEO PARA LA VINCULACION LABORAL - ICA - 0062	110101 : ICA	180	087 : PERSONA ATENDIDA	0.00	0.00	0.00	2,500.00	0.00	0.00	0.00	0.00	2,500.00	0.00	0.00	0.00	5,000.00
19AO000064704	ASESORIA PARA LA BUSQUEDA DE EMPLEO PARA LA VINCULACION LABORAL - JUNIN - 0063	120101 : HUANCAYO	180	087 : PERSONA ATENDIDA	0.00	0.00	0.00	2,500.00	0.00	0.00	0.00	0.00	2,500.00	0.00	0.00	0.00	5,000.00
19AO000064711	ASESORIA PARA LA BUSQUEDA DE EMPLEO PARA LA VINCULACION LABORAL - LA LIBERTAD - 0064	130101 : TRUJILLO	234	087 : PERSONA ATENDIDA	0.00	0.00	0.00	2,500.00	0.00	0.00	0.00	0.00	5,000.00	0.00	0.00	0.00	7,500.00
19AO000064714	ASESORIA PARA LA BUSQUEDA DE EMPLEO PARA LA VINCULACION LABORAL - LAMBAYEQUE - 0065	140101 : CHICLAYO	234	087 : PERSONA ATENDIDA	0.00	0.00	0.00	2,500.00	0.00	0.00	0.00	0.00	5,000.00	0.00	0.00	0.00	7,500.00
19AO000064716	ASESORIA PARA LA BUSQUEDA DE EMPLEO PARA LA VINCULACION LABORAL - PIURA - 0067	200101 : PIURA	234	087 : PERSONA ATENDIDA	0.00	0.00	0.00	2,500.00	0.00	0.00	0.00	0.00	5,000.00	0.00	0.00	0.00	7,500.00
19AO000064723	ASESORIA PARA LA BUSQUEDA DE EMPLEO PARA LA VINCULACION LABORAL - LIMA - 0066	150100 : MULTIDISTRITAL	360	087 : PERSONA ATENDIDA	3,333.33	3,333.33	3,333.33	3,333.33	3,333.33	3,333.33	3,333.33	3,333.33	3,333.33	3,333.33	3,333.33	3,333.37	40,000.00

OEI.07 PROMOVER EL EMPLEO A TRAVÉS DEL MEJORAMIENTO DE LAS COMPETENCIAS LABORALES Y NIVELES DE EMPLEABILIDAD DE LA POBLACIÓN, PARTICULARMENTE EN CONDICIONES DE DESEMPLEO Y SUBEMPLEO.

AEI.07.02 Asistencia técnica integral para la inserción laboral y autoempleo de las personas en condiciones de desempleo y subempleo.

COD.	Actividad Operativa	Ubigeo	Meta Anual	U.M.	PROGRAMACION 1	2	3	4	5	6	7	8	9	10	11	12	Monto POI S/.
19AO000064220	CAPACITACION TECNICA BASICA PARA EL	020101 :	180	088 :	0.00	30,000.00	0.00	0.00	0.00	0.00	240,000.00	0.00	0.00	0.00	0.00	0.00	270,000.00

	EMPLEO PARA EL GRUPO DE EDAD DE 30 A MAS AÑOS - ÁNCASH 0017	HUARAZ		PERSONA CAPACITADA														
19AO0000064221	CAPACITACION TECNICA BASICA PARA EL EMPLEO PARA EL GRUPO DE EDAD DE 30 A MAS AÑOS - AREQUIPA 0018	040101 : AREQUIPA	180	088 : PERSONA CAPACITADA	0.00	30,000.00	0.00	0.00	0.00	0.00	240,000.00	0.00	0.00	0.00	0.00	0.00	270,000.00
19AO0000064223	CAPACITACION TECNICA BASICA PARA EL EMPLEO PARA EL GRUPO DE EDAD DE 30 A MAS AÑOS - AYACUCHO 0020	050101 : AYACUCHO	180	088 : PERSONA CAPACITADA	0.00	30,000.00	0.00	0.00	0.00	0.00	240,000.00	0.00	0.00	0.00	0.00	0.00	270,000.00
19AO0000064225	CAPACITACION TECNICA BASICA PARA EL EMPLEO PARA EL GRUPO DE EDAD DE 30 A MAS AÑOS - CUSCO 0020	080101 : CUSCO	180	088 : PERSONA CAPACITADA	0.00	30,000.00	0.00	0.00	0.00	0.00	240,000.00	0.00	0.00	0.00	0.00	0.00	270,000.00
19AO0000064227	CAPACITACION TECNICA BASICA PARA EL EMPLEO PARA EL GRUPO DE EDAD DE 30 A MAS AÑOS - ICA 0021	110101 : ICA	180	088 : PERSONA CAPACITADA	0.00	30,000.00	0.00	0.00	0.00	0.00	240,000.00	0.00	0.00	0.00	0.00	0.00	270,000.00
19AO0000064231	CAPACITACION TECNICA BASICA PARA EL EMPLEO PARA EL GRUPO DE EDAD DE 30 A MAS AÑOS - JUNIN 0022	120101 : HUANCAYO	180	088 : PERSONA CAPACITADA	0.00	30,000.00	0.00	0.00	0.00	0.00	240,000.00	0.00	0.00	0.00	0.00	0.00	270,000.00
19AO0000064234	CAPACITACION TECNICA BASICA PARA EL EMPLEO PARA EL GRUPO DE EDAD DE 30 A MAS AÑOS - LA LIBERTAD 0023	130101 : TRUJILLO	234	088 : PERSONA CAPACITADA	0.00	40,000.00	0.00	0.00	0.00	0.00	305,000.00	0.00	0.00	0.00	0.00	0.00	345,000.00
19AO0000064235	CAPACITACION TECNICA BASICA PARA EL EMPLEO PARA EL GRUPO DE EDAD DE 30 A MAS AÑOS - LAMBAYEQUE 0024	140101 : CHICLAYO	234	088 : PERSONA CAPACITADA	0.00	40,000.00	0.00	0.00	0.00	0.00	0.00	305,000.00	0.00	0.00	0.00	0.00	345,000.00
19AO0000064236	CAPACITACION TECNICA BASICA PARA EL EMPLEO PARA EL GRUPO DE EDAD DE 30 A MAS AÑOS - LIMA 0025	150101 : LIMA	360	088 : PERSONA CAPACITADA	0.00	215,703.00	0.00	0.00	0.00	0.00	1,000,000.00	0.00	0.00	0.00	0.00	0.00	1,215,703.00
19AO0000064238	CAPACITACION TECNICA BASICA PARA EL EMPLEO PARA EL GRUPO DE EDAD DE 30 A MAS AÑOS - PIURA 0026	200101 : PIURA	234	088 : PERSONA CAPACITADA	0.00	40,000.00	0.00	0.00	0.00	0.00	305,000.00	0.00	0.00	0.00	0.00	0.00	345,000.00
19AO0000064245	GESTIÓN DE EXPEDIENTES PARA DETERMINACIÓN DE LA OFERTA LABORAL, FORMATIVA Y COMPETENCIAS A CERTIFICAR - ÁNCASH 0027	020101 : HUARAZ	3	051 : EXPEDIENTE	0.00	20,000.00	0.00	0.00	0.00	44,556.00	0.00	0.00	0.00	0.00	0.00	0.00	64,556.00
19AO0000064248	GESTION DE EXPEDIENTES PARA DETERMINACION DE LA OFERTA LABORAL, FORMATIVA Y COMPETENCIAS A CERTIFICAR - AREQUIPA 0028	040101 : AREQUIPA	3	051 : EXPEDIENTE	0.00	20,000.00	0.00	0.00	0.00	44,556.00	0.00	0.00	0.00	0.00	0.00	0.00	64,556.00
19AO0000064250	GESTION DE EXPEDIENTES PARA DETERMINACION DE LA OFERTA LABORAL, FORMATIVA Y COMPETENCIAS A CERTIFICAR - AYACUCHO 0029	050101 : AYACUCHO	3	051 : EXPEDIENTE	0.00	20,000.00	0.00	0.00	0.00	43,556.00	0.00	0.00	0.00	0.00	0.00	0.00	63,556.00
19AO0000064251	GESTION DE EXPEDIENTES PARA DETERMINACION DE LA OFERTA LABORAL, FORMATIVA Y COMPETENCIAS A CERTIFICAR - CUSCO 0030	080101 : CUSCO	3	051 : EXPEDIENTE	0.00	50,000.00	0.00	0.00	0.00	0.00	82,578.00	0.00	0.00	0.00	0.00	0.00	132,578.00
19AO0000064253	GESTION DE EXPEDIENTES PARA DETERMINACION DE LA OFERTA LABORAL, FORMATIVA Y COMPETENCIAS A CERTIFICAR - ICA 0031	110101 : ICA	3	051 : EXPEDIENTE	0.00	20,000.00	0.00	0.00	0.00	0.00	54,756.00	0.00	0.00	0.00	0.00	0.00	74,756.00
19AO0000064255	GESTION DE EXPEDIENTES PARA DETERMINACION DE LA OFERTA LABORAL, FORMATIVA Y COMPETENCIAS A CERTIFICAR - JUNÍN 0032	120501 : JUNIN	3	051 : EXPEDIENTE	0.00	32,820.00	0.00	0.00	0.00	0.00	100,000.00	0.00	0.00	0.00	0.00	0.00	132,820.00
19AO0000064258	GESTION DE EXPEDIENTES PARA DETERMINACION DE LA OFERTA LABORAL, FORMATIVA Y COMPETENCIAS A CERTIFICAR - LA LIBERTAD 0033	130101 : TRUJILLO	3	051 : EXPEDIENTE	0.00	20,000.00	0.00	0.00	0.00	0.00	44,556.00	0.00	0.00	0.00	0.00	0.00	64,556.00
19AO0000064262	GESTION DE EXPEDIENTES PARA DETERMINACION DE LA OFERTA LABORAL, FORMATIVA Y COMPETENCIAS A CERTIFICAR - LAMBAYEQUE 0034	140101 : CHICLAYO	3	051 : EXPEDIENTE	0.00	20,000.00	0.00	0.00	0.00	0.00	44,556.00	0.00	0.00	0.00	0.00	0.00	64,556.00
19AO0000064265	GESTION DE EXPEDIENTES PARA DETERMINACION DE LA OFERTA LABORAL, FORMATIVA Y COMPETENCIAS A CERTIFICAR - LIMA 0035	150100 : MULTIDISTRITAL	6	051 : EXPEDIENTE	0.00	60,000.00	0.00	0.00	0.00	0.00	62,981.00	0.00	0.00	0.00	0.00	0.00	122,981.00
19AO0000064267	GESTION DE EXPEDIENTES PARA DETERMINACION DE LA OFERTA LABORAL, FORMATIVA Y COMPETENCIAS A CERTIFICAR - PIURA 0036	200101 : PIURA	3	051 : EXPEDIENTE	0.00	20,000.00	0.00	0.00	0.00	0.00	43,556.00	0.00	0.00	0.00	0.00	0.00	63,556.00
19AO0000064636	PROMOCION DE LOS SERVICIOS DE CAPACITACION Y FOCALIZACION DE BENEFICIARIOS - ÁNCASH 0037	020101 : HUARAZ	200	466 : PERSONA ACREDITADA	0.00	0.00	7,000.00	0.00	0.00	0.00	8,000.00	0.00	0.00	0.00	0.00	0.00	15,000.00

19AO0000064639	PROMOCION DE LOS SERVICIOS DE CAPACITACION Y FOCALIZACION DE BENEFICIARIOS - AREQUIPA 0038	040101 : AREQUIPA	200	466 : PERSONA ACREDITADA	0.00	0.00	7,000.00	0.00	0.00	0.00	8,000.00	0.00	0.00	0.00	0.00	0.00	15,000.00
19AO0000064640	PROMOCION DE LOS SERVICIOS DE CAPACITACION Y FOCALIZACION DE BENEFICIARIOS - AYACUCHO 0039	050101 : AYACUCHO	200	466 : PERSONA ACREDITADA	0.00	0.00	7,000.00	0.00	0.00	0.00	8,000.00	0.00	0.00	0.00	0.00	0.00	15,000.00
19AO0000064641	PROMOCION DE LOS SERVICIOS DE CAPACITACION Y FOCALIZACION DE BENEFICIARIOS - CUSCO 0040	080101 : CUSCO	200	466 : PERSONA ACREDITADA	0.00	0.00	7,000.00	0.00	0.00	0.00	8,000.00	0.00	0.00	0.00	0.00	0.00	15,000.00
19AO0000064643	PROMOCION DE LOS SERVICIOS DE CAPACITACION Y FOCALIZACION DE BENEFICIARIOS - ICA 0041	110101 : ICA	200	466 : PERSONA ACREDITADA	0.00	0.00	7,000.00	0.00	0.00	0.00	8,000.00	0.00	0.00	0.00	0.00	0.00	15,000.00
19AO0000064646	PROMOCION DE LOS SERVICIOS DE CAPACITACION Y FOCALIZACION DE BENEFICIARIOS - JUNIN 0042	120101 : HUANCAYO	200	466 : PERSONA ACREDITADA	0.00	0.00	7,000.00	0.00	0.00	0.00	8,000.00	0.00	0.00	0.00	0.00	0.00	15,000.00
19AO0000064648	PROMOCION DE LOS SERVICIOS DE CAPACITACION Y FOCALIZACION DE BENEFICIARIOS - LA LIBERTAD 0043	130101 : TRUJILLO	260	466 : PERSONA ACREDITADA	0.00	0.00	7,000.00	0.00	0.00	0.00	8,000.00	0.00	0.00	0.00	0.00	0.00	15,000.00
19AO0000064650	PROMOCION DE LOS SERVICIOS DE CAPACITACION Y FOCALIZACION DE BENEFICIARIOS - LAMBAYEQUE 0044	140101 : CHICLAYO	260	466 : PERSONA ACREDITADA	0.00	0.00	7,000.00	0.00	0.00	0.00	8,000.00	0.00	0.00	0.00	0.00	0.00	15,000.00
19AO0000064653	PROMOCION DE LOS SERVICIOS DE CAPACITACION Y FOCALIZACION DE BENEFICIARIOS - LIMA 0045	150101 : LIMA	400	466 : PERSONA ACREDITADA	20,000.00	20,000.00	20,000.00	20,000.00	20,000.00	20,000.00	20,000.00	20,000.00	20,000.00	20,000.00	20,000.00	28,593.00	248,593.00
19AO0000064655	PROMOCION DE LOS SERVICIOS DE CAPACITACION Y FOCALIZACION DE BENEFICIARIOS - PIURA 0046	200101 : PIURA	260	466 : PERSONA ACREDITADA	0.00	0.00	7,000.00	0.00	0.00	0.00	8,000.00	0.00	0.00	0.00	0.00	0.00	15,000.00

OEI.07 PROMOVER EL EMPLEO A TRAVÉS DEL MEJORAMIENTO DE LAS COMPETENCIAS LABORALES Y NIVELES DE EMPLEABILIDAD DE LA POBLACIÓN, PARTICULARMENTE EN CONDICIONES DE DESEMPLEO Y SUBEMPLEO.

AEI.07.03 Certificación oficial de competencias laborales para mejorar la empleabilidad de la población, particularmente en condiciones de desempleo y subempleo.

COD.	Actividad Operativa	Ubigeo	Meta Anual	U.M.	PROGRAMACION 1	2	3	4	5	6	7	8	9	10	11	12	Monto POI S/.
19AO0000064191	CERTIFICACION DE COMPETENCIAS LABORALES LOGRADAS A TRAVES DE LA EXPERIENCIA LABORAL - ÁNCASH 0006	020101 : HUARAZ	50	090 : PERSONA EVALUADA	0.00	0.00	48,640.00	0.00	0.00	0.00	0.00	0.00	0.00	0.00	0.00	0.00	48,640.00
19AO0000064197	CERTIFICACION DE COMPETENCIAS LABORALES LOGRADAS A TRAVES DE LA EXPERIENCIA LABORAL - AREQUIPA 0007	040101 : AREQUIPA	50	090 : PERSONA EVALUADA	0.00	0.00	48,640.00	0.00	0.00	0.00	0.00	0.00	0.00	0.00	0.00	0.00	48,640.00
19AO0000064200	CERTIFICACION DE COMPETENCIAS LABORALES LOGRADAS A TRAVES DE LA EXPERIENCIA LABORAL - AYACUCHO 0008	050101 : AYACUCHO	100	090 : PERSONA EVALUADA	0.00	0.00	0.00	0.00	88,640.00	0.00	0.00	0.00	0.00	0.00	0.00	0.00	88,640.00
19AO0000064201	CERTIFICACION DE COMPETENCIAS LABORALES LOGRADAS A TRAVES DE LA EXPERIENCIA LABORAL - CUSCO	080101 : CUSCO	100	090 : PERSONA EVALUADA	0.00	0.00	0.00	0.00	88,640.00	0.00	0.00	0.00	0.00	0.00	0.00	0.00	88,640.00
19AO0000064202	CERTIFICACION DE COMPETENCIAS LABORALES LOGRADAS A TRAVES DE LA EXPERIENCIA LABORAL - ICA 0009	110101 : ICA	100	090 : PERSONA EVALUADA	0.00	0.00	0.00	0.00	88,640.00	0.00	0.00	0.00	0.00	0.00	0.00	0.00	88,640.00
19AO0000064204	CERTIFICACION DE COMPETENCIAS LABORALES LOGRADAS A TRAVES DE LA EXPERIENCIA LABORAL - JUNIN 0010	120101 : HUANCAYO	100	090 : PERSONA EVALUADA	0.00	0.00	0.00	0.00	88,640.00	0.00	0.00	0.00	0.00	0.00	0.00	0.00	88,640.00
19AO0000064206	CERTIFICACION DE COMPETENCIAS LABORALES LOGRADAS A TRAVES DE LA EXPERIENCIA LABORAL - LA LIBERTAD 0011	130101 : TRUJILLO	100	090 : PERSONA EVALUADA	0.00	0.00	0.00	0.00	88,640.00	0.00	0.00	0.00	0.00	0.00	0.00	0.00	88,640.00
19AO0000064208	CERTIFICACION DE COMPETENCIAS LABORALES LOGRADAS A TRAVES DE LA EXPERIENCIA LABORAL - LAMBAYEQUE 0012	140101 : CHICLAYO	100	090 : PERSONA EVALUADA	0.00	0.00	0.00	0.00	88,640.00	0.00	0.00	0.00	0.00	0.00	0.00	0.00	88,640.00
19AO0000064211	CERTIFICACION DE COMPETENCIAS LABORALES LOGRADAS A TRAVES DE LA EXPERIENCIA LABORAL - LIMA 0013	150100 : MULTIDISTRITAL	300	090 : PERSONA EVALUADA	0.00	0.00	0.00	0.00	516,093.00	0.00	0.00	0.00	0.00	0.00	0.00	0.00	516,093.00
19AO0000064213	CERTIFICACION DE COMPETENCIAS LABORALES LOGRADAS A TRAVES DE LA EXPERIENCIA LABORAL - PIURA 0015	200101 : PIURA	100	090 : PERSONA EVALUADA	0.00	0.00	0.00	0.00	88,640.00	0.00	0.00	0.00	0.00	0.00	0.00	0.00	88,640.00

Centro de Costo: 01.04 - unidad gerencial de emprendimiento

OEI.07 PROMOVER EL EMPLEO A TRAVÉS DEL MEJORAMIENTO DE LAS COMPETENCIAS LABORALES Y NIVELES DE EMPLEABILIDAD DE LA POBLACIÓN, PARTICULARMENTE EN CONDICIONES DE DESEMPLEO Y SUBEMPLEO.

AEI.07.02 Asistencia técnica integral para la inserción laboral y autoempleo de las personas en condiciones de desempleo y subempleo.

COD.	Actividad Operativa	Ubigeo	Meta Anual	U.M.	PROGRAMACION 1	2	3	4	5	6	7	8	9	10	11	12	Monto POI S/.

19AO0000065203	MODELO DE INTERVENCION PARA LA ORIENTACION, CAPACITACION Y ASISTENCIA TECNICA PARA EL AUTOEMPLEO - LIMA - 0005	150113 : JESUS MARIA	4	060 : INFORME	22,889.67	22,889.67	22,889.67	22,889.67	22,889.67	22,889.67	22,889.67	22,889.67	22,889.67	22,889.67	22,889.67	22,889.63	274,676.00
19AO0000065204	MODELO DE INTERVENCION PARA LA ORIENTACION, CAPACITACION Y ASISTENCIA TECNICA PARA EL AUTOEMPLEO - APURÍMAC	030101 : ABANCAY	1	060 : INFORME	0.00	0.00	0.00	0.00	0.00	0.00	132,000.00	0.00	0.00	0.00	0.00	0.00	132,000.00
19AO0000065205	MODELO DE INTERVENCION PARA LA ORIENTACION, CAPACITACION Y ASISTENCIA TECNICA PARA EL AUTOEMPLEO - CAJAMARCA	060101 : CAJAMARCA	1	060 : INFORME	0.00	0.00	0.00	0.00	0.00	0.00	132,000.00	0.00	0.00	0.00	0.00	0.00	132,000.00
19AO0000065206	MODELO DE INTERVENCION PARA LA ORIENTACION, CAPACITACION Y ASISTENCIA TECNICA PARA EL AUTOEMPLEO - HUÁNUCO	100101 : HUANUCO	1	060 : INFORME	0.00	0.00	0.00	0.00	0.00	0.00	132,000.00	0.00	0.00	0.00	0.00	0.00	132,000.00
19AO0000065207	MODELO DE INTERVENCION PARA LA ORIENTACION, CAPACITACION Y ASISTENCIA TECNICA PARA EL AUTOEMPLEO - HUANCAVELICA	090101 : HUANCAVELICA	1	060 : INFORME	0.00	0.00	0.00	0.00	0.00	0.00	132,000.00	0.00	0.00	0.00	0.00	0.00	132,000.00
19AO0000065208	MODELO DE INTERVENCION PARA LA ORIENTACION, CAPACITACION Y ASISTENCIA TECNICA PARA EL AUTOEMPLEO - TUMBES	240101 : TUMBES	1	060 : INFORME	0.00	0.00	0.00	0.00	0.00	0.00	132,000.00	0.00	0.00	0.00	0.00	0.00	132,000.00
19AO0000065209	MODELO DE INTERVENCION PARA LA ORIENTACION, CAPACITACION Y ASISTENCIA TECNICA PARA EL AUTOEMPLEO - UCAYALI	250100 : MULTIDISTRITAL	1	060 : INFORME	0.00	0.00	0.00	0.00	0.00	0.00	132,004.00	0.00	0.00	0.00	0.00	0.00	132,004.00
19AO0000089307	MODELO DE INTERVENCION PARA LA ORIENTACION, CAPACITACION Y ASISTENCIA TECNICA PARA EL AUTOEMPLEO - LIMA INTERVENCIÓN	150100 : MULTIDISTRITAL	1	060 : INFORME	0.00	0.00	0.00	0.00	0.00	0.00	503,864.00	0.00	0.00	0.00	0.00	0.00	503,864.00

TOTAL GENERAL : 11,174,709.00

U.M. = Unidad de Medida.

Nota : La Prioridad se determinará en la Comisión de Planeamiento Estratégico

FIRMA

Anexo B-4
PLAN OPERATIVO INSTITUCIONAL CONSOLIDADO CON MONTO FINANCIERO
Año : 2019

Periodo PEI : 2017 - 2019
Nivel de Gobierno : E - GOBIERNO NACIONAL
Sector : 12 - TRABAJO Y PROMOCION DEL EMPLEO
Pliego : 012 - M. DE TRABAJO Y PROMOCION DEL EMPLEO
Unidad Ejecutora : 001658 - PROGR. PARA EL MEJORAMIENTO Y AMPLIAC. DE LOS SERV. DEL CENTRO DE EMPLEO "FORTALECE PERU"

Centro de Costo: 01 - DIRECCION EJECUTIVA

OEI.02 PROMOVER LA EMPLEABILIDAD DE LOS JÓVENES PARA SU INSERCIÓN LABORAL EN EL MERCADO DE TRABAJO
AEI.02.05 Ejecutar el Proyecto de Inversión Pública N° 308669: Mejoramiento y Ampliación de los Servicios del Centro de Empleo para la Inserción Laboral Formal de los jóvenes en las Regiones de Arequipa, Ica, L

COD.	Actividad Operativa	Ubigeo	Meta Anual	U.M.	PROGRAMACION 1	2	3	4	5	6	7	8	9	10	11	12	Monto POI S/.
19AO0000062922	GESTIÓN DEL PROYECTO	150113 : JESUS MARIA	12	001 : ACCION	117,600.00	117,600.00	117,600.00	117,600.00	117,600.00	117,600.00	117,600.00	117,600.00	117,600.00	100,267.00	93,600.00	89,600.00	1,341,867.00

Centro de Costo: 02 - UNIDAD ADMINISTRATIVA

OEI.02 PROMOVER LA EMPLEABILIDAD DE LOS JÓVENES PARA SU INSERCIÓN LABORAL EN EL MERCADO DE TRABAJO
AEI.02.05 Ejecutar el Proyecto de Inversión Pública N° 308669: Mejoramiento y Ampliación de los Servicios del Centro de Empleo para la Inserción Laboral Formal de los jóvenes en las Regiones de Arequipa, Ica, L

COD.	Actividad Operativa	Ubigeo	Meta Anual	U.M.	PROGRAMACION 1	2	3	4	5	6	7	8	9	10	11	12	Monto POI S/.
19AO0000062932	GESTIÓN ADMINISTRATIVA	150113 : JESUS MARIA	12	001 : ACCION	38,000.00	38,000.00	42,776.00	256,500.00	38,000.00	38,000.00	38,000.00	38,000.00	38,941.00	38,000.00	38,000.00	38,000.00	680,217.00

Centro de Costo: 03 - UNIDAD DE PLANIFICACION, PRESUPUESTO Y SISTEMAS

OEI.02 PROMOVER LA EMPLEABILIDAD DE LOS JÓVENES PARA SU INSERCIÓN LABORAL EN EL MERCADO DE TRABAJO
AEI.02.05 Ejecutar el Proyecto de Inversión Pública N° 308669: Mejoramiento y Ampliación de los Servicios del Centro de Empleo para la Inserción Laboral Formal de los jóvenes en las Regiones de Arequipa, Ica, L

COD.	Actividad Operativa	Ubigeo	Meta Anual	U.M.	PROGRAMACION 1	2	3	4	5	6	7	8	9	10	11	12	Monto POI S/.
19AO0000062940	GESTIÓN DE LA PLANIFICACIÓN Y PRESUPUESTO	150113 : JESUS MARIA	12	001 : ACCION	32,500.00	32,500.00	32,500.00	32,500.00	32,500.00	32,500.00	32,500.00	28,000.00	28,000.00	28,000.00	28,000.00	28,000.00	367,500.00

Centro de Costo: 04 - UNIDAD DE PROMOCION DE LA INSERCION LABORAL DE LOS JOVENES

OEI.02 PROMOVER LA EMPLEABILIDAD DE LOS JÓVENES PARA SU INSERCIÓN LABORAL EN EL MERCADO DE TRABAJO
AEI.02.05 Ejecutar el Proyecto de Inversión Pública N° 308669: Mejoramiento y Ampliación de los Servicios del Centro de Empleo para la Inserción Laboral Formal de los jóvenes en las Regiones de Arequipa, Ica, L

COD.	Actividad Operativa	Ubigeo	Meta Anual	U.M.	PROGRAMACION 1	2	3	4	5	6	7	8	9	10	11	12	Monto POI S/.
19AO0000062960	ADECUADA DIFUSIÓN HACIA EL SECTOR PRODUCTIVO DE LOS SERVICIOS DEL CE	150113 : JESUS MARIA	5	310 : CAMPAÑA EJECUTADA	0.00	0.00	0.00	0.00	0.00	0.00	0.00	0.00	0.00	485,000.00	1,010,000.00	1,010,000.00	2,505,000.00
19AO0000062968	SUFICIENTE INFORMACIÓN SOBRE LA DEMANDA DEL SECTOR PRODUCTIVO Y SU UTILIZACIÓN PARA ORIENTAR LOS SERVICIOS DEL CENTRO DE EMPLEO	150113 : JESUS MARIA	7	060 : INFORME	151,350.00	151,350.00	151,350.00	159,350.00	159,350.00	159,350.00	159,350.00	318,933.00	797,683.00	159,350.00	638,100.00	478,516.00	3,484,032.00
19AO0000062992	SUFICIENTES MECANISMOS DE ARTICULACIÓN CON EL SECTOR PRODUCTIVO	150113 : JESUS MARIA	28	461 : MECANISMO IMPLEMENTADO	145,000.00	897,406.00	1,113,406.00	1,349,316.00	267,900.00	604,620.00	250,800.00	533,170.00	196,300.00	312,250.00	257,900.00	200,000.00	6,128,068.00
19AO0000063113	SUFICIENTES MECANISMOS DE ATENCIÓN A LOS BENEFICIARIOS	150113 : JESUS	9	461 : MECANISMO	97,611.00	194,833.00	146,223.00	146,223.00	146,223.00	49,000.00	49,000.00	49,000.00	49,000.00	49,000.00	49,000.00	49,000.00	1,074,113.00

		MARIA		IMPLEMENTADO															
19AO0000063119	ADECUADO SERVICIO DE ASESORÍA PARA LA BÚSQUEDA DE EMPLEO (ABE)	150113 : JESUS MARIA	9	120 : ENTIDAD	38,500.00	38,500.00	38,500.00	38,500.00	38,500.00	38,500.00	38,500.00	38,500.00	38,500.00	38,500.00	38,500.00	38,500.00	462,000.00		

Centro de Costo: 05 - UNIDAD DE INFORMACION Y CAPACITACION LABORAL

OEI.02 PROMOVER LA EMPLEABILIDAD DE LOS JÓVENES PARA SU INSERCIÓN LABORAL EN EL MERCADO DE TRABAJO

AEI.02.05 Ejecutar el Proyecto de Inversión Pública N° 308669: Mejoramiento y Ampliación de los Servicios del Centro de Empleo para la Inserción Laboral Formal de los jóvenes en las Regiones de Arequipa, Ica, L

COD.	Actividad Operativa	Ubigeo	Meta Anual	U.M.	PROGRAMACION 1	2	3	4	5	6	7	8	9	10	11	12	Monto POI S/.
19AO0000064005	ADECUADO SERVICIO DE CAPACITACIÓN LABORAL A JÓVENES	150113 : JESUS MARIA	1	088 : PERSONA CAPACITADA	7,000.00	420,093.00	10,500.00	14,000.00	287,062.00	17,500.00	17,500.00	567,126.00	21,000.00	21,000.00	157,531.00	21,000.00	1,561,312.00
19AO0000064008	ADECUADA IDENTIFICACIÓN DE NECESIDADES DE EMPLEABILIDAD DE LOS JÓVENES	150113 : JESUS MARIA	1	416 : INSTRUMENTOS	0.00	0.00	0.00	186,363.00	0.00	0.00	186,363.00	0.00	111,819.00	0.00	0.00	0.00	484,545.00

Centro de Costo: 06 - UNIDAD DE FORTALECIMIENTO DE SERVICIOS Y FORTALECIMIENTO INSTITUCIONAL

OEI.02 PROMOVER LA EMPLEABILIDAD DE LOS JÓVENES PARA SU INSERCIÓN LABORAL EN EL MERCADO DE TRABAJO

AEI.02.05 Ejecutar el Proyecto de Inversión Pública N° 308669: Mejoramiento y Ampliación de los Servicios del Centro de Empleo para la Inserción Laboral Formal de los jóvenes en las Regiones de Arequipa, Ica, L

COD.	Actividad Operativa	Ubigeo	Meta Anual	U.M.	PROGRAMACION 1	2	3	4	5	6	7	8	9	10	11	12	Monto POI S/.
19AO0000064036	ADECUADA INFRAESTRUCTURA Y EQUIPAMIENTO DE LAS OFICINAS DEL CE	150113 : JESUS MARIA	4	120 : ENTIDAD	0.00	60,392.00	128,911.00	0.00	30,000.00	128,911.00	0.00	30,000.00	128,911.00	0.00	30,000.00	128,911.00	666,036.00
19AO0000064040	ADECUADO SISTEMA DE INFORMACIÓN PARA LA GESTIÓN DE PROMOCIÓN DEL EMPLEO JUVENIL	150113 : JESUS MARIA	1	108 : SISTEMA	0.00	169,869.00	0.00	169,869.00	0.00	169,869.00	0.00	169,869.00	0.00	0.00	0.00	932,232.00	1,611,708.00
19AO0000064045	ADECUADOS PROCESOS OPERATIVOS DE LOS SERVICIOS DEL CENTRO DE EMPLEO	150113 : JESUS MARIA	1	036 : DOCUMENTO	149,671.00	0.00	0.00	224,507.00	35,200.00	224,507.00	0.00	0.00	0.00	0.00	116,818.00	0.00	750,703.00
19AO0000064048	ADECUADA ORGANIZACIÓN DEL CENTRO DE EMPLEO	150113 : JESUS MARIA	1	036 : DOCUMENTO	0.00	0.00	0.00	0.00	0.00	0.00	0.00	149,412.00	0.00	152,079.00	205,438.00	0.00	506,929.00
19AO0000064051	SUFICIENTE CAPACIDAD PARA LA FORMULACIÓN DE ESTRATEGIA DE INSERCIÓN LABORAL	150113 : JESUS MARIA	1	071 : MANUAL	0.00	0.00	161,566.00	201,957.00	0.00	201,957.00	161,565.00	0.00	0.00	0.00	0.00	551,250.00	1,278,295.00
19AO0000064053	ADECUADA ARTICULACIÓN DEL VMPECL Y DE LAS DIRECCIONES REGIONALES PARA LA OPERACIÓN DE LA VMPECL	150113 : JESUS MARIA	2	036 : DOCUMENTO	0.00	0.00	0.00	0.00	0.00	0.00	0.00	39,487.00	39,487.00	39,487.00	303,075.00	303,075.00	724,611.00
19AO0000064057	SUFICIENTE MECANISMOS DE GESTIÓN PARA PROMOVER LA INSERCIÓN LABORAL EN LAS REGIONES	150113 : JESUS MARIA	1	461 : MECANISMO IMPLEMENTADO	0.00	60,060.00	0.00	75,075.00	0.00	135,135.00	0.00	0.00	0.00	0.00	0.00	0.00	270,270.00

TOTAL GENERAL : 23,897,206.00

U.M. = Unidad de Medida.

Nota : La Prioridad se determinará en la Comisión de Planeamiento Estratégico

FIRMA