Organismo de Evaluación y Fiscalización Ambiental

Visado digitalmente por:
PALOMINO PEREZ Elvis
Romel FAU 20521286769 soft
Cargo: Jefe de la Oficina de
Planeamiento y Presupuesto
Motivo: Soy el autor del
documento

Plan Operativo Institucional

Anual 2020

MODIFICADO

Visado digitalmente por:
ALEGRIA ZEVALLOS Miriam
FAU 20521286769 soft
Cargo: Gerenta General
Motivo: Soy el autor del
documento

VERSIÓN 4

CUARTO TRIMESTRE

CONTENIDO

I. DECLARACIÓN DE POLÍTICA INSTITUCIONAL 4
II. MARCO LEGAL 4
III. ORGANIZACIÓN INSTITUCIONAL 5
III.1. Funciones del OEFA 5
III.2. Organización 6
IV. MISIÓN INSTITUCIONAL 8
V. ACCIONES ESTRATÉGICAS INSTITUCIONALES PRIORIZADAS POR OBJETIVO ESTRATÉGICO INSTITUCIONAL 10
V.1 Objetivos y Acciones Estratégicas Institucionales 11
VI. MARCO PRESUPUESTAL 14
VII. REPORTE DEL POI ANUAL 2020 MODIFICADO V.04 - APLICATIVO CEPLAN V.01 28

ÍNDICE DE ILUSTRACIONES

Ilustración 1. Funciones del OEFA 6
Ilustración 2. Estructura Orgánica del OEFA - Decreto Supremo N° 013-2017-MINAM 6
Ilustración 3. Objetivos Estratégicos del OEFA 11
Ilustración 4. Acciones Estratégicas del Primer Objetivo Estratégico 11
Ilustración 5. Acciones Estratégicas del Segundo Objetivo Estratégico 12
Ilustración 6. Acciones Estratégicas del Tercer Objetivo Estratégico 12
Ilustración 7. Acciones Estratégicas del Cuarto Objetivo Estratégico 13

ÍNDICE DE TABLAS

Tabla 1. Acciones Estratégicas Institucionales priorizadas por Objetivo Estratégico Institucional 10
Tabla 2. Presupuesto por Fuente de Financiamiento y Genérica de Gasto en el POI Anual 2020 Modificado V.04 14
Tabla 3. Presupuesto por Objetivo Estratégico Institucional y Acción Estratégica Institucional en el POI Anual 2020 Modificado V.04 15
Tabla 4. Presupuesto por Categoría Presupuestal en el POI Anual 2020 Modificado V.04 16
Tabla 5. Presupuesto por Unidad Orgánica en el POI Anual 2020 Modificado V.04 19
Tabla 6. Cuadro resumen de meta física de las Actividades Operativas por Categoría Presupuestal en el POI Anual 2020 Modificado V.04 20
Tabla 7. Cuadro resumen de Actividades Operativas e Inversiones programadas en el POI Anual 2020 Modificado V.04 21

Declaración de **Política Institucional**

Oefa

Organismo
de Evaluación
y Fiscalización
Ambiental

I. DECLARACIÓN DE POLÍTICA INSTITUCIONAL

Contribuir en la mejora de las condiciones de la calidad del ambiente y la salud de las personas a través de la promoción del cumplimiento de obligaciones ambientales mediante la acción articulada y efectiva del Sistema Nacional de Evaluación y Fiscalización Ambiental (Sinefa) y bajo un enfoque de prevención de riesgos, aplicando la estrategia de promoción o disuasión adecuada, con criterios de razonabilidad y proporcionalidad.

Asimismo, retroalimentar el marco regulatorio del Sistema Nacional de Gestión Ambiental (SNGA) desde la evaluación *ex post* de la fiscalización ambiental, con participación ciudadana y coordinación interinstitucional, contando con profesionales multidisciplinarios capacitados que interactúan en el marco de un clima laboral favorable y una gestión institucional innovadora, con el uso de herramientas tecnológicas, basada en evidencia y orientada a resultados que promuevan el bienestar social.

Lineamientos de política institucional

- Asegurar la priorización de acciones basada en evidencia, privilegiando zonas críticas de alta conflictividad socio ambiental, ecosistemas frágiles y vulnerabilidad de zona productiva.
- Emplear tecnologías de información para contribuir con el enfoque de riesgo y permitir la coordinación e intercambio de información.
- Desarrollar de manera integral, estratégica, sostenible y articulada la fiscalización ambiental.
- Incrementar la innovación tecnológica en los procesos de fiscalización ambiental.
- Asegurar la efectividad en la gestión institucional.
- Retroalimentar el Sinefa, SEIA y SNGA.
- Impulsar buenas prácticas en Gestión Pública.

Valores

En el OEFA tenemos siempre presente los valores institucionales de nuestro compromiso en el cuidado del medio ambiente, que es el fin último de nuestro trabajo y hacia el cual día a día enmarcamos nuestros esfuerzos; en ese sentido, nuestros valores se reflejan a través del acrónimo *"RETO"*, descrito a continuación:

Responsabilidad - Excelencia - Transparencia - Orientación a las personas

Responsabilidad
Los/as servidores/as civiles del OEFA proponen nuevas ideas para hacer su trabajo cada vez mejor y buscan eficiencia y rapidez en cada una de las actividades que realizan.

Excelencia
Los/as servidores/as civiles del OEFA cumplen y superan los objetivos cuidando los recursos; y, aprenden de los errores y logran cosas magníficas.

Transparencia
Los/as servidores/as civiles del OEFA actúan con ética, integridad y transparencia en todo momento; se comunican oportunamente y afrontan conflictos con respeto; y, promueven una comunicación clara y honesta.

Orientación a las personas
Los/as servidores/as civiles del OEFA son respetuosos, solidarios, empáticos y se interesan genuinamente por las personas y su desarrollo; dan reconocimiento y generan momentos felices para las personas; y, promueven un mejor nivel de vida desde su rol a través del ejemplo.

II. MARCO LEGAL

2.1 Ley N° 27658, Ley Marco de la Modernización de la Gestión del Estado.
2.2 Ley N° 29158, Ley Orgánica del Poder Ejecutivo.
2.3 Ley N° 29325, Ley del Sistema Nacional de Evaluación y Fiscalización Ambiental.

2.4 Decreto Legislativo N° 1013, Decreto Legislativo que aprueba la Ley de Creación, Organización y Funciones del Ministerio del Ambiente.
2.5 Decreto Legislativo N° 1440, Decreto Legislativo del Sistema Nacional de Presupuesto Público.
2.6 Decreto Supremo N° 034-82-PCM, que establece la obligación de los Organismos de la Administración Pública, de nivel central, de formular y aplicar políticas de gestión y planes operativos institucionales, que oriente su gestión de corto plazo.
2.7 Decreto Supremo N° 013-2017-MINAM, que aprueba el Reglamento de Organización y Funciones del Organismo de Evaluación y Fiscalización Ambiental - OEFA.
2.8 Resolución Ministerial N° 385-2016-MINAM, que aprueba el Plan Estratégico Sectorial Multianual (PESEM) del Sector Ambiental 2017-2021.
2.9 Resolución del Consejo Directivo N° 029-2019-OEFA/CD, que aprueba el Plan Estratégico Institucional del Organismo de Evaluación y Fiscalización Ambiental - OEFA para el periodo 2019-2024 Ampliado.
2.10 Resolución de Presidencia del Consejo Directivo N° 051-2019-OEFA/PCD, que aprueba el Plan Operativo Institucional Multianual 2020-2022 del Organismo de Evaluación y Fiscalización Ambiental - OEFA.
2.11 Resolución de Presidencia del Consejo Directivo N° 097-2019-OEFA/PCD, que aprueba el Plan Operativo Institucional para el año 2020 del Organismo de Evaluación y Fiscalización Ambiental - OEFA, consistente con el Presupuesto Institucional de Apertura de Gastos correspondiente al Año Fiscal 2020
2.12 Resolución de Presidencia de Consejo Directivo N° 033-2017/CEPLAN/PCD, que aprueba la Guía para el Planeamiento Institucional.
2.13 Quinta Política de Estado del Acuerdo Nacional *"Gobierno en función de objetivos con planeamiento estratégico, prospectiva nacional y procedimientos transparentes"*, que establece la necesidad de impulsar las acciones del Estado sobre la base de un planeamiento estratégico al interior de las instituciones públicas, para alcanzar los objetivos nacionales de desarrollo, crecimiento y adecuada integración a la economía global.
2.14 Resolución de Gerencia General N° 067-2018-OEFA/GEG, que aprueba el Manual de Gestión de Procesos y Procedimientos *"Planeamiento Institucional"* del Organismo de Evaluación y Fiscalización Ambiental - OEFA.

Las referidas normas incluyen sus modificatorias.

III. ORGANIZACIÓN INSTITUCIONAL

III.1. Funciones del OEFA

Mediante la Segunda Disposición Complementaria Final del Decreto Legislativo N° 1013, Decreto Legislativo que aprueba la Ley de Creación, Organización y Funciones del Ministerio del Ambiente, se crea el Organismo de Evaluación y Fiscalización Ambiental - OEFA como organismo público técnico especializado, adscrito al Ministerio del Ambiente, encargado de la fiscalización, la supervisión, el control y la sanción en materia ambiental, así como la aplicación de incentivos.

A través de la Ley N° 29325, Ley del Sistema Nacional de Evaluación y Fiscalización Ambiental - Sinefa, se otorga al OEFA la calidad de Ente Rector del citado Sistema, el cual tiene por finalidad asegurar el cumplimiento de las obligaciones ambientales fiscalizables por parte de los administrados; así como, supervisar y garantizar que las funciones de evaluación, supervisión y fiscalización ambiental, se realicen de forma independiente, imparcial, ágil y eficiente.

En ese sentido, teniendo en cuenta el marco legal precitado, el OEFA cumple funciones en dos ámbitos: *(i)* como Entidad de Fiscalización Ambiental; y, *(ii)* como Ente Rector del Sinefa, las cuales se resumen en los siguientes aspectos:

Ilustración 1. Funciones del OEFA

Desde su creación, el OEFA ha recibido nuevas competencias producto de los procesos de transferencia del Organismo Supervisor de la Inversión en Energía y Minería - Osinergmin, Ministerio de la Producción - PRODUCE, Ministerio de Salud - MINSA; y, Ministerio de Agricultura y Riego - MINAGRI; razón por la cual, se realiza acciones de seguimiento, vigilancia, supervisión, fiscalización, control y sanción en materia ambiental en los sectores y subsectores de minería, energía (electricidad e hidrocarburos), pesquería, industria, residuos sólidos y agricultura.

Asimismo, actualmente se gestionan los procesos de transferencia de funciones correspondientes a los sectores de Transportes y Comunicaciones.

III.2. Organización

Mediante el Decreto Supremo N° 013-2017-MINAM, se aprueba el Reglamento de Organización y Funciones del Organismo de Evaluación y Fiscalización Ambiental - OEFA, a través del cual se establece la estructura orgánica de la Entidad, el cual cuenta con órganos de Alta Dirección, resolutivos, de control, de defensa jurídica, de asesoramiento, de apoyo, de línea; y, desconcentrados, de acuerdo al siguiente gráfico:

Ilustración 2. Estructura Orgánica del OEFA - Decreto Supremo N° 013-2017-MINAM[1]

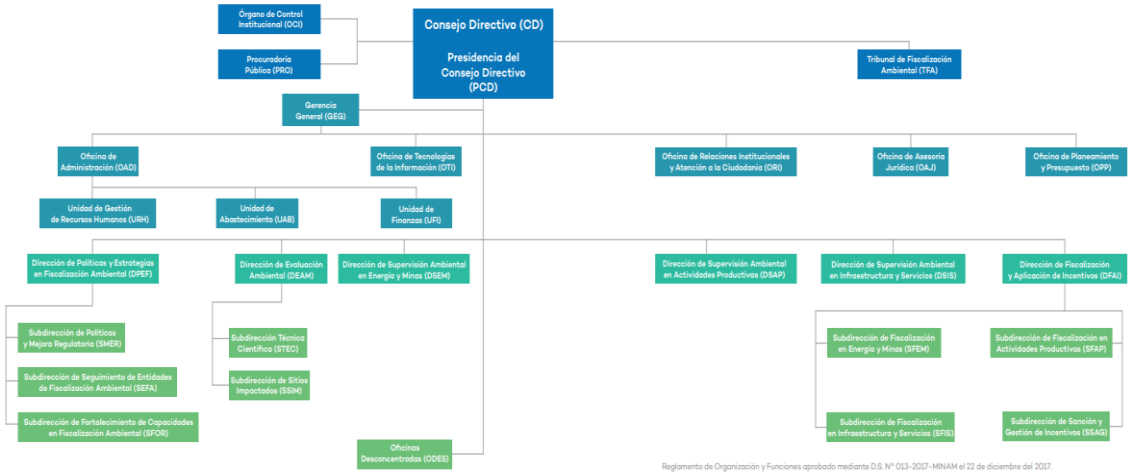

[1] Conforme al Artículo 1° de la Resolución de Presidencia del Consejo Directivo N° 055-2018-OEFA/PCD, se dispone adecuar la denominación del máximo órgano administrativo de la Entidad, de Secretaría General a Gerencia General, en el marco de lo dispuesto en la Tercera Disposición Complementaria Final de los Lineamientos de Organización del Estado, aprobados con Decreto Supremo N° 054-2018-PCM.

Misión Institucional

Organismo de Evaluación y Fiscalización Ambiental

IV. MISIÓN INSTITUCIONAL

El Plan Estratégico Institucional del Organismo de Evaluación y Fiscalización Ambiental - OEFA para el periodo 2019-2024 Ampliado es un instrumento de gestión que define objetivos, acciones estratégicas y metas a lograr con una visión a largo plazo; y, toma en consideración el marco de las políticas institucionales alineadas a las prioridades de la política del sector ambiental.

Considerando la Visión del Sector, la Política Nacional del Ambiente y el Plan Estratégico de Desarrollo Nacional *"Perú al 2021*"; el OEFA ha definido la siguiente Misión Institucional[2]:

"Promover el cumplimiento de las obligaciones ambientales en los agentes económicos y la mejora del Sistema Nacional de Gestión Ambiental (SNGA) de manera articulada, efectiva y transparente, contribuyendo con el desarrollo sostenible del país y el bienestar social"

[2] Plan Estratégico Institucional del Organismo de Evaluación y Fiscalización Ambiental - OEFA para el periodo 2019-2024 Ampliado, aprobado mediante Resolución del Consejo Directivo N° 029-2019-OEFA/CD del 18 de diciembre del 2019.

Acciones Estratégicas Institucionales priorizadas **por Objetivo Estratégico Institucional**

Oefa

Organismo de Evaluación y Fiscalización Ambiental

V. ACCIONES ESTRATÉGICAS INSTITUCIONALES PRIORIZADAS POR OBJETIVO ESTRATÉGICO INSTITUCIONAL

Tabla 1. Acciones Estratégicas Institucionales priorizadas por Objetivo Estratégico Institucional

Objetivo Estratégico Institucional		Acción Estratégica Institucional		Prioridad
Código	**Descripción**	**Código**	**Descripción**	
OEI.01	Fortalecer el desempeño del Sinefa	**AEI 01.01**	Instrumentos regulatorios estandarizados para el Sinefa.	**1**
		AEI 01.02	Seguimiento periódico al cumplimiento de las funciones de las EFA.	**2**
		AEI 01.03	Capacidades en fiscalización ambiental fortalecidas en las EFA.	**3**
OEI.02	Incrementar el cumplimiento de las obligaciones ambientales de las unidades fiscalizables	**AEI 02.01**	Evaluación de los componentes ambientales de manera efectiva en las zonas priorizadas.	**1**
		AEI 02.02	Verificación de las obligaciones ambientales priorizadas de forma efectiva en las unidades fiscalizables.	**2**
		AEI 02.03	Fiscalización de las posibles infracciones ambientales de forma efectiva en las unidades fiscalizables.	**3**
		AEI 02.04	Gestión socioambiental oportuna con actores involucrados en actividades de fiscalización ambiental.	**4**
OEI.03	Modernizar la gestión institucional	**AEI 03.01**	Defensa jurídica ejercida eficazmente al OEFA.	**7**
		AEI 03.02	Herramientas tecnológicas implementadas para el sistema de fiscalización ambiental en el marco del gobierno digital.	**3**
		AEI 03.03	Gestión administrativa efectiva en el manejo de los recursos del OEFA.	**4**
		AEI 03.04	Gestión estratégica y operativa efectiva en el OEFA.	**1**
		AEI 03.05	Imagen institucional fortalecida del OEFA.	**6**
		AEI 03.06	Gestión del talento humano con enfoque de género fortalecida en el OEFA.	**2**
		AEI 03.07	Procesos de gestión documental fortalecidos para el OEFA.	**5**
OEI.04	Reducir la vulnerabilidad ante el riesgo de desastres	**AEI 04.01**	Gestión eficiente del riesgo de desastres en el OEFA.	**1**

V.1 Objetivos y Acciones Estratégicas Institucionales

El Plan Estratégico Institucional del OEFA para el periodo 2019-2024 Ampliado comprende cuatro (04) Objetivos Estratégicos Institucionales (OEI) relacionados al cumplimiento de la rectoría del Sistema Nacional de Evaluación y Fiscalización Ambiental - Sinefa y de nuestras funciones como entidad de fiscalización ambiental, a la modernización de la gestión institucional y a la gestión del riesgo de desastres.

Ilustración 3. Objetivos Estratégicos del OEFA

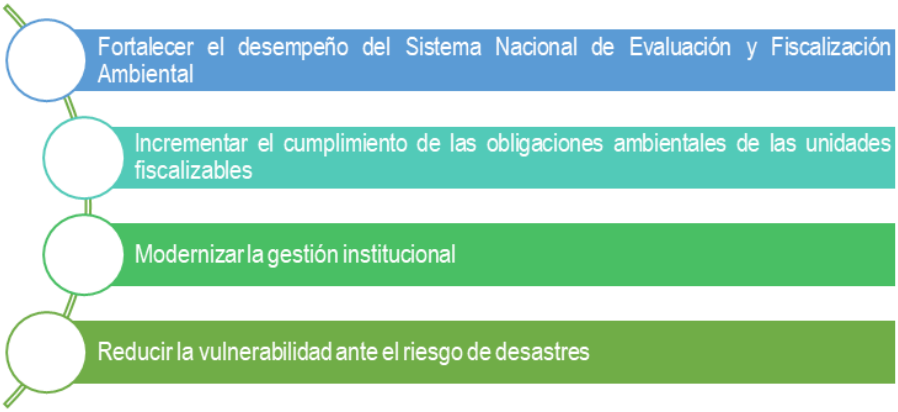

El **primer Objetivo Estratégico *"Fortalecer el desempeño del Sistema Nacional de Evaluación y Fiscalización Ambiental"*** incide directamente en la función rectora que ejerce el OEFA, buscando visualizar los cambios en su población objetivo, siendo las Entidades de Fiscalización Ambiental - EFA. Para ello se han establecido tres estrategias: *(i)* la generación de instrumentos regulatorios estandarizados para el sistema; *(ii)* el seguimiento periódico al cumplimiento de las funciones de las EFA; y, *(iii)* la mejora de capacidades en fiscalización ambiental en todos los miembros del Sinefa.

Ilustración 4. Acciones Estratégicas del Primer Objetivo Estratégico

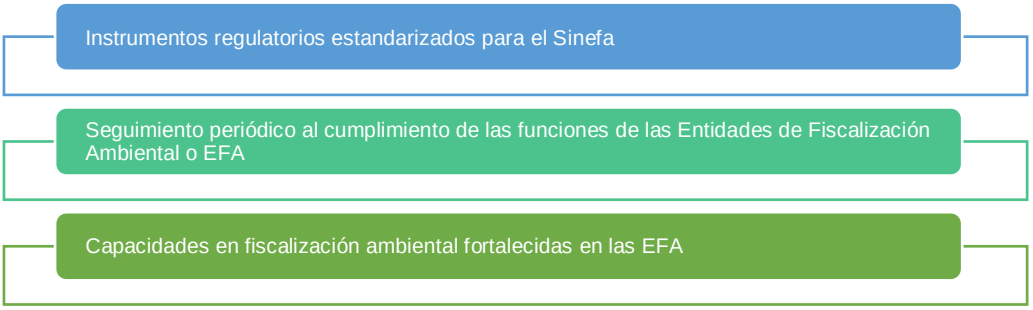

Con la generación de dichos instrumentos regulatorios se busca dar un marco normativo adecuado para el ejercicio de los miembros del Sinefa; así como, el seguimiento y control especializado para monitorear adecuadamente el cumplimiento de la normatividad ambiental; y, la mejora de capacidades para la mejora de su desempeño en el cumplimiento de su rol.

El segundo Objetivo Estratégico *"Incrementar el cumplimiento de las obligaciones ambientales de las unidades fiscalizables"* incide directamente en el cumplimiento de las obligaciones ambientales, principal resultado del OEFA y del Sinefa. Así, el conjunto de acciones estratégicas de evaluación, supervisión y fiscalización, sumado a la gestión socioambiental responsable, interactúan sinérgicamente para alcanzar dichos resultados.

La evaluación se ha abordado desde dos enfoques: *(i)* el preventivo; y, *(ii)* el responsivo. Este último se da "*ex post*" ante la ocurrencia de impactos ambientales. Se han establecido las etapas de cada tipo de evaluación; así como, los protocolos de intervención. Para el caso de la supervisión se ha dividido el trabajo por sectores económicos en los cuales existe mayor riesgo de impactos ambientales, como el minero, hidrocarburífero, pesquero, industrial, entre otros. Respecto a la fiscalización, la misma está enfocada en investigar a los administrados que realizan actividades productivas bajo competencia del OEFA que, a través de lo verificado durante una supervisión realizada previamente, hayan cometido presuntos incumplimientos a las normas ambientales vigentes o a los compromisos asumidos en sus instrumentos de gestión ambiental.

Por último, se priorizan acciones destinadas a atender problemáticas ambientales en espacios de diálogo, así como también acciones de prevención a nivel nacional, fortaleciendo la participación ciudadana de las comunidades en la gestión socio ambiental.

El segundo objetivo estratégico institucional comprende cuatro (04) Acciones Estratégicas Institucionales (AEI):

Ilustración 5. Acciones Estratégicas del Segundo Objetivo Estratégico

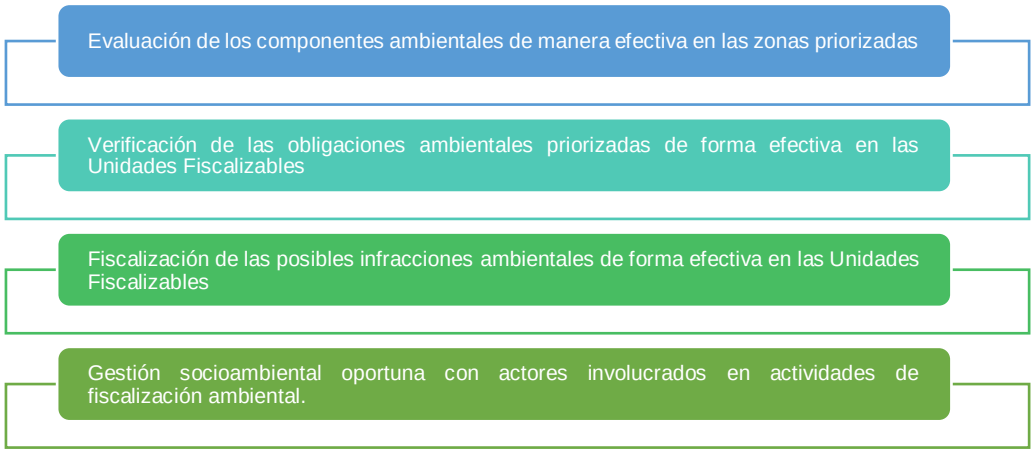

El tercer Objetivo Estratégico *"Modernizar la gestión institucional"* busca incidir en las acciones de soporte siendo transversales a todas las acciones estratégicas de línea, como: *(i)* la defensa jurídica del OEFA; *(ii)* la creación e implementación de herramientas tecnológicas en el marco del gobierno digital; *(iii)* la administración eficaz de los recursos; *(iv)* la imagen institucional; *(v)* la gestión del talento humano; y, *(vi)* la gestión por procesos.

Cada una de estas acciones contribuyen a modernizar la gestión institucional del OEFA, enmarcada dentro de los pilares de la modernización de la gestión pública.

El tercer objetivo estratégico institucional comprende siete (07) Acciones Estratégicas Institucionales (AEI):

Ilustración 6. Acciones Estratégicas del Tercer Objetivo Estratégico

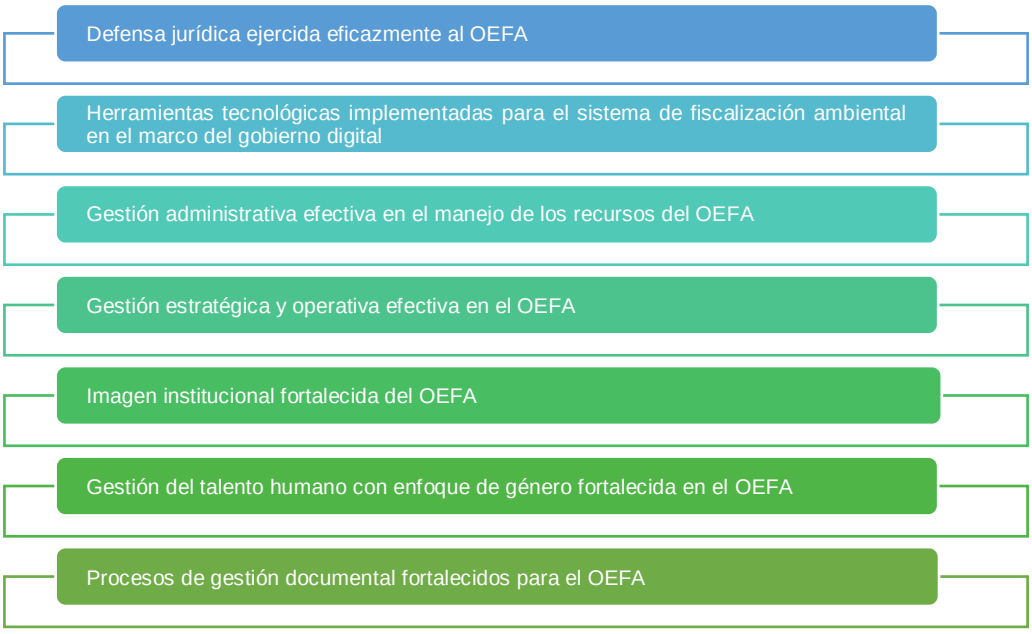

El cuarto Objetivo Estratégico *"Reducir la vulnerabilidad ante el riesgo de desastres"* busca incidir y generar cambios en la reducción de la vulnerabilidad ante el riego de desastres de acuerdo a los lineamientos para la elaboración del Plan Estratégico Institucional establecidos en la "*Guía para Planeamiento Institucional"*, aprobada por la Resolución de Presidencia de Consejo Directivo N° 033-2017/CEPLAN/PCD y modificada por las Resoluciones de Presidencia de Consejo Directivo números 053-2018, 00016-2019 y 000013-2020/CEPLAN/PCD. Se ha incorporado la gestión del riesgo de desastres, con la finalidad de generar mecanismos que permitan reducir la vulnerabilidad en la Entidad y garantizar su continuidad operativa.

El cuarto objetivo estratégico institucional comprende una (01) Acción Estratégica Institucional (AEI):

Ilustración 7. Acciones Estratégicas del Cuarto Objetivo Estratégico

Gestión eficiente del riesgo de desastres en el OEFA

VI. MARCO PRESUPUESTAL

Se presenta la comparación de los montos de presupuesto asignados entre el Presupuesto Institucional de Apertura de Gastos correspondiente al Año Fiscal 2020 (en adelante, ***el PIA***), aprobado mediante Resolución de Presidencia del Consejo Directivo N° 096-2019-OEFA/PCD; y, el Presupuesto Institucional Modificado (en adelante, ***el PIM***). Para la modificación al Cuarto Trimestre del Plan Operativo Institucional Anual 2020 (en adelante, ***el POI Anual 2020***) se ha considerado el PIM de fecha 31 de diciembre. Los montos han sido desagregados por: *(i)* Fuente de Financiamiento; *(ii)* Genérica de Gasto; *(iii)* Objetivo Estratégico Institucional; *(iv)* Acción Estratégica Institucional; *(v)* Categoría Presupuestal; y, *(vi)* Unidad Orgánica.

Tabla 2. Presupuesto por Fuente de Financiamiento y Genérica de Gasto en el POI Anual 2020 Modificado V.04

Fuente de Financiamiento / Genérica de Gasto	PIA	PIM TRIM I	PIM TRIM II	PIM TRIM III	PIM TRIM IV	%
RECURSOS DIRECTAMENTE RECAUDADOS	**188,926,104**	**197,447,145**	**197,447,145**	**197,447,145**	**202,268,694**	**87.4%**
Personal y Obligaciones Sociales						
5-21	0.00	4,639,662	4,640,808	4,606,513	4,606,513	2.0%
Bienes y Servicios						
5-23	158,228,613	157,389,544	157,363,518	157,321,096	161,831,576	69.9%
Donaciones y Transferencias						
5-24	0.00	104,740	104,740	4,597,013	4,597,013	2.0%
Otros Gastos						
5-25	170,650	260,214	271,454	298,330	595,366	0.3%
Adquisición de Activos No Financieros						
6-26	30,526,841	35,052,985	35,066,625	30,624,193	30,638,226	13.2%
RECURSOS ORDINARIOS	**18,117,444**	**18,117,444**	**18,117,444**	**18,117,444**	**18,117,444**	**7.8%**
Personal y Obligaciones Sociales						
5-21	1,035,708	1,733,134	1,733,134	1,722,279	1,722,279	0.7%
Bienes y Servicios						
5-23	17,081,736	16,384,310	16,384,310	16,352,060	16,352,060	7.1%
Donaciones y Transferencias						
5-24	0.00	0.00	0.00	43,105	43,105	0.02%
RECURSOS POR OPERACIONES OFICIALES DE CRÉDITO	**18,431,699**	**18,431,699**	**18,431,699**	**18,431,699**	**11,112,392**	**4.8%**
Personal y Obligaciones Sociales						
5-21	0.00	0.00	0.00	0.00	7,500	0.003%

Fuente de Financiamiento / Genérica de Gasto	PIA	PIM TRIM I	PIM TRIM II	PIM TRIM III	PIM TRIM IV	%
Bienes y Servicios						
5-23	0.00	0.00	0.00	0.00	292,200	0.1%
Adquisición de Activos No Financieros						
6-26	18,431,699	18,431,699	18,431,699	18,431,699	10,812,692	4.7%
Total General	**225,475,247**	**233,996,288**	**233,996,288**	**233,996,288**	**231,498,530**	**100%**

Tabla 3. Presupuesto por Objetivo Estratégico Institucional y Acción Estratégica Institucional en el POI Anual 2020 Modificado V.04

Objetivo Estratégico Institucional / Acción Estratégica Institucional	PIA	PIM TRIM I	PIM TRIM II	PIM TRIM III	PIM TRIM IV
OEI.01 Fortalecer el desempeño del Sinefa	**21,311,684**	**23,011,850**	**22,121,718**	**21,780,663**	**21,745,399**
AEI.01.01 Instrumentos regulatorios estandarizados para el Sinefa	3,856,861	4,615,770	4,670,472	4,706,772	5,127,153
AEI.01.02 Seguimiento periódico al cumplimiento de las funciones de las EFA	16,294,825	16,880,230	15,933,853	15,531,612	15,050,677
AEI.01.03 Capacidades en fiscalización ambiental fortalecidas en las EFA	1,159,998	1,515,850	1,517,393	1,542,279	1,567,569
OEI.02 Incrementar el cumplimiento de las obligaciones ambientales de las unidades fiscalizables	**124,818,696**	**126,175,173**	**127,227,418**	**127,324,662**	**119,235,704**
AEI.02.01 Evaluación de los componentes ambientales de manera efectiva en las zonas priorizadas	41,092,995	40,735,095	40,120,515	39,867,381	38,534,133
AEI.02.02 Verificación de las obligaciones ambientales priorizadas de forma efectiva en las unidades fiscalizables	67,334,545	69,008,922	69,121,385	69,142,363	62,451,873
AEI.02.03 Fiscalización de las posibles infracciones ambientales de forma efectiva en las unidades fiscalizables	14,702,873	14,714,873	16,241,200	16,570,600	16,650,610
AEI.02.04 Gestión socioambiental oportuna con actores involucrados en actividades de fiscalización ambiental	1,688,283	1,716,283	1,744,318	1,744,318	1,599,088
OEI.03 Modernizar la gestión institucional	**79,194,327**	**84,658,725**	**84,496,612**	**84,786,362**	**90,435,570**
AEI.03.01 Defensa jurídica ejercida eficazmente al OEFA	1,183,565	997,548	1,172,952	1,154,627	1,095,013
AEI.03.02 Herramientas tecnológicas implementadas para el sistema de fiscalización ambiental en el marco del gobierno digital	16,158,858	18,782,258	19,151,158	19,612,508	19,777,977
AEI.03.03 Gestión administrativa efectiva en el manejo de los recursos del OEFA	45,529,419	47,254,752	47,214,617	47,614,568	53,804,572
AEI.03.04 Gestión estratégica y operativa efectiva en el OEFA	3,232,692	3,382,692	2,937,872	2,937,872	2,801,363
AEI.03.05 Imagen institucional fortalecida del OEFA	3,055,839	3,179,870	2,956,975	2,867,626	2,693,308
AEI.03.06 Gestión del talento humano con enfoque de género fortalecida en el OEFA	3,783,222	4,591,022	4,569,922	4,823,722	4,622,498
AEI.03.07 Procesos de gestión documental fortalecidos para el OEFA	6,250,732	6,470,583	6,493,116	5,775,439	5,640,839
OEI.04 Reducir la vulnerabilidad ante el riesgo de desastres	**150,540**	**150,540**	**150,540**	**104,601**	**81,857**

Objetivo Estratégico Institucional / Acción Estratégica Institucional	PIA	PIM TRIM I	PIM TRIM II	PIM TRIM III	PIM TRIM IV
AEI.04.01 Gestión eficiente del riesgo de desastres en el OEFA	150,540	150,540	150,540	104,601	81,857
Total General	**225,475,247**	**233,996,288**	**233,996,288**	**233,996,288**	**231,498,530**

Tabla 4. Presupuesto por Categoría Presupuestal en el POI Anual 2020 Modificado V.04

Categoría Presupuestal	PIA	PIM TRIM I	PIM TRIM II	PIM TRIM III	PIM TRIM IV
PP 0144 Conservación y uso sostenible de ecosistemas para la provisión de servicios ecosistémicos	**179,548,890**	**186,006,634**	**186,115,769**	**186,139,959**	**182,379,676**
2281508 Mejoramiento y ampliación del servicio de control de la calidad ambiental a Nivel Nacional SNIP 324583	**15,441,288**	**15,441,288**	**15,441,288**	**15,441,288**	**8,568,027**
6000001 Expediente técnico	15,441,288	15,441,288	15,441,288	15,441,288	8,568,027
2300605 Mejoramiento y ampliación del servicio de información para el control de la calidad ambiental a Nivel Nacional SNIP 337566	7,489,575	7,489,575	7,489,575	7,489,575	**6,743,829**
6000001 Expediente técnico	7,489,575	7,489,575	7,489,575	7,489,575	6,743,829
2322180 Gestión del Programa y otros: Mejoramiento y ampliación de los servicios de calidad ambiental a Nivel Nacional SNIP 298637	**3,399,682**	**3,399,682**	**3,399,682**	**3,399,682**	**3,399,682**
6000016 Gestión y administración	3,399,682	3,399,682	3,399,682	3,399,682	3,399,682
2383849 Mejoramiento del servicio de monitoreo y vigilancia ambiental del componente aire en la provincia de Pisco - Ica	**258,802**	**1,960,556**	**1,960,556**	**1,960,556**	**520,304**
6000001 Expediente técnico	258,802	52,000	52,000	52,000	52,000
6000005 Adquisición de equipos	0.00	1,173,660	1,173,660	1,173,660	1.00
6000016 Gestión y administración	0.00	734,896	734,896	734,896	468,303
2383857 Mejoramiento del servicio de monitoreo y vigilancia ambiental del componente aire, distrito de Ilo - provincia de Ilo - departamento de Moquegua; distrito de Pacocha - provincia de Ilo - departamento de Moquegua; distrito Del Algarrobal - provincia de Ilo - departamento de Moquegua	**0.00**	**3,377,853**	**3,377,853**	**3,377,853**	**3,392,853**
6000005 Adquisición de equipos	0.00	3,159,885	3,159,885	3,159,885	3,144,885
6000008 Fortalecimiento de capacidades	0.00	59,708	59,708	59,708	59,708
6000016 Gestión y administración	0.00	158,260	158,260	158,260	188,260
2383859 Mejoramiento del servicio de monitoreo y vigilancia ambiental del componente aire y componente agua en el distrito de Challhuahuacho, Provincia de Cotabambas - Apurímac	**7,593,573**	**7,029,244**	**2,490,573**	**1,659,590**	**1,644,590**
6000001 Expediente técnico	281,638	547,718	547,718	547,718	547,718
6000016 Gestión y administración	464,859	430,350	430,350	430,350	430,350
6000045 Adquisición de maquinaria y equipos	6,847,076	6,051,176	1,512,505	681,522	666,522
2383870 Mejoramiento del servicio de monitoreo y vigilancia ambiental del componente aire y componente agua en los distritos de Velille y Chamaca de la provincia de Chumbivilcas - Cusco	**6,251,516**	**1,646,071**	**1,646,071**	**1,646,071**	**861,070**

Categoría Presupuestal	PIA	PIM TRIM I	PIM TRIM II	PIM TRIM III	PIM TRIM IV
6000001 Expediente técnico	405,330	437,399	437,399	437,399	437,399
6000005 Adquisición de equipos	0.00	785,002	785,002	785,002	1.00
6000008 Fortalecimiento de capacidades	154,564	0.00	0.00	0.00	0.00
6000016 Gestión y Administración	5,691,622	423,670	423,670	423,670	423,670
2383872 Mejoramiento del servicio de monitoreo y vigilancia ambiental del componente aire y componente agua en la provincia de Espinar - Cusco	**8,253,884**	**3,008,830**	**3,008,830**	**3,008,830**	**790,051**
6000001 Expediente técnico	405,340	490,648	490,648	490,648	148,500
6000005 Adquisición de equipos	0.00	1,876,632	1,876,632	1,876,632	1.00
6000008 Fortalecimiento de capacidades	134,564	0.00	0.00	0.00	0.00
6000016 Gestión y administración	7,713,980	641,550	641,550	641,550	641,550
2383873 Mejoramiento del servicio de monitoreo y vigilancia ambiental del componente aire en la zona de Cajamarquilla, distrito de Lurigancho - Chosica, Lima - Lima	**270,220**	**522,750**	**522,750**	**522,750**	**522,750**
6000001 Expediente técnico	270,220	162,750	162,750	162,750	162,750
6000016 Gestión y administración	0.00	360,000	360,000	360,000	360,000
2410495 Creación del Sistema Integrado de Fiscalización Ambiental Jesús María del distrito de Jesús María - provincia de Lima - departamento de Lima	**0.00**	**531,000**	**706,900**	**1,172,900**	**1,172,900**
6000001 Expediente técnico	0.00	8,000	230,000	655,000	655,000
6000010 Elaboración de sistemas de información	0.00	286,000	280,200	360,200	360,200
6000016 Gestión y Administración	0.00	237,000	196,700	157,700	157,700
2448361 Mejoramiento y ampliación del servicio de monitoreo y vigilancia ambiental puntual en el área de influencia social y económica de los administrados del OEFA Jesús María del distrito de Jesús María - provincia de Lima - departamento de Lima	**0.00**	**2,440,570**	**2,440,570**	**2,440,570**	**2,440,570**
6000005 Adquisición de equipos	0.00	2,440,570	2,440,570	2,440,570	2,440,570
2448676 Mejoramiento del servicio de identificación de sitios impactados en las cuencas de los ríos Pastaza, Tigre, Corrientes y Marañón 5 distritos, de la provincia de Loreto, departamento de Loreto	**0.00**	**1,846,221**	**1,846,221**	**2,146,448**	**2,146,448**
6000005 Adquisición de equipos	0.00	1,726,221	1,726,221	2,026,448	2,026,448
6000016 Gestión y administración	0.00	120,000	120,000	120,000	120,000
2449067 Adquisición de vehículos todoterreno de ruedas o de tracción y vehículos todoterreno de ruedas o de tracción; en el(la) Organismo de Evaluación y Fiscalización Ambiental en la localidad Jesús María, distrito de Jesús María, provincia Lima, departamento Lima	**0.00**	**264,900**	**264,900**	**264,900**	**264,900**
6000007 Adquisición de vehículos	0.00	264,900	264,900	264,900	264,900
2481996 Adquisición de cámara digital, dispositivo de sistema de posicionamiento geográfico GPS, detector de gas y equipo; además de otros activos en el(la) OEFA para las Oficinas Desconcentradas en la localidad Jesús María, distrito de Jesús María, provincia Lima, departamento Lima	**0.00**	**0.00**	**3,387,350**	**3,452,106**	**3,452,106**

Categoría Presupuestal	PIA	PIM TRIM I	PIM TRIM II	PIM TRIM III	PIM TRIM IV
6000005 Adquisición de equipos	0.00	0.00	3,387,350	3,452,106	3,452,106
2485299 Adquisición de dispositivo de sistema de posicionamiento geográfico GPS, vehículo aéreo no tripulado - drone, sistema y equipo; además de otros activos en el(la) Dirección de Evaluación Ambiental en la localidad Jesús María, distrito de Jesús María, provincia Lima, departamento Lima	**0.00**	**0.00**	**975,421**	**975,421**	**975,421**
6000005 Adquisición de equipos	0.00	0.00	975,421	975,421	975,421
3000001 Acciones Comunes	**30,876,900**	**34,668,758**	**34,522,617**	**34,360,918**	**39,909,756**
5000276 Gestión del programa	30,876,900	34,668,758	34,522,617	34,360,918	39,909,756
3000808 Entidades supervisadas y fiscalizadas en el cumplimiento de los compromisos y la legislación ambiental	**99,713,450**	**102,379,336**	**102,634,612**	**102,820,501**	**105,574,419**
5005940 Vigilancia y seguimiento de la calidad ambiental	18,465,000	18,903,000	18,464,320	18,677,186	21,787,970
5005941 Seguimiento y verificación del cumplimiento de las obligaciones ambientales	49,090,754	50,365,383	50,477,846	50,498,824	50,517,593
5005942 Fiscalización, sanción y aplicación de incentivos	14,702,873	14,714,873	16,241,200	16,570,600	16,650,610
5006225 Capacitación y seguimiento a las entidades de fiscalización ambiental	17,454,823	18,396,080	17,451,246	17,073,891	16,618,246
PP 0036 Gestión integral de residuos sólidos	**2,802,503**	**3,202,251**	**3,202,251**	**3,202,251**	**3,366,253**
3000850 Distritos fiscalizados respecto a la normativa ambiental en gestión integral de residuos sólidos	**2,802,503**	**3,202,251**	**3,202,251**	**3,202,251**	**3,366,253**
5006164 Fiscalización de la gestión de los residuos sólidos del ámbito municipal	2,449,177	2,848,925	2,864,546	2,977,048	3,172,343
5006165 Fiscalización de la gestión de los residuos sólidos del ámbito no municipal	353,326	353,326	337,705	225,203	193,910
9001 Acciones centrales	**43,123,854**	**44,787,403**	**44,678,268**	**44,562,728**	**45,361,551**
3999999 Sin producto	**43,123,854**	**44,787,403**	**44,678,268**	**44,562,728**	**45,361,551**
5000001 Planeamiento y presupuesto	3,232,692	3,382,692	2,937,872	2,937,872	2,801,363
5000002 Conducción y orientación superior	6,250,732	6,470,583	6,493,116	5,775,439	5,640,839
5000003 Gestión administrativa	25,056,234	25,774,289	25,960,137	26,616,147	28,343,987
5000004 Asesoramiento técnico y jurídico	1,904,655	1,858,515	1,831,515	1,633,517	1,656,589
5000005 Gestión de recursos humanos	3,783,222	4,591,022	4,569,922	4,732,372	4,231,448
5000006 Acciones de control y auditoría	1,712,754	1,712,754	1,712,754	1,712,754	1,592,312
5000007 Defensa judicial del Estado	1,183,565	997,548	1,172,952	1,154,627	1,095,013
9002 Asignaciones presupuestarias que no resultan en productos	**0.00**	**0.00**	**0.00**	**91,350**	**391,050**
3999999 Sin producto	**0.00**	**0.00**	**0.00**	**91,350**	**391,050**
5006269 Prevención, control, diagnóstico y tratamiento de coronavirus	0.00	0.00	0.00	91,350	91,350

Categoría Presupuestal	PIA	PIM TRIM I	PIM TRIM II	PIM TRIM III	PIM TRIM IV
5006373 Promoción, implementación y ejecución de actividades para la reactivación económica	0.00	0.00	0.00	0.00	299,700
Total General	**225,475,247**	**233,996,288**	**233,996,288**	**233,996,288**	**231,498,530**

Tabla 5. Presupuesto por Unidad Orgánica en el POI Anual 2020 Modificado V.04

Unidad Orgánica	PIA	PIM TRIM I	PIM TRIM II	PIM TRIM III	PIM TRIM IV
PP 0144 Conservación y uso sostenible de ecosistemas para la provisión de servicios ecosistémicos	**179,548,890**	**186,006,634**	**186,115,769**	**186,139,959**	**182,379,676**
Coordinación de Gestión Socioambiental	1,688,283	1,716,283	1,744,318	1,744,318	1,599,088
Coordinación de Oficinas Desconcentradas	1,409,633	1,529,774	1,490,887	1,517,896	1,400,524
Dirección de Evaluación Ambiental	43,003,054	43,009,354	42,244,324	42,088,240	45,470,386
Dirección de Fiscalización y Aplicación de Incentivos	13,189,522	10,817,093	12,343,420	12,700,420	12,851,980
Dirección de Políticas y Estrategias en Fiscalización Ambiental	8,770,433	10,843,953	11,076,098	11,608,554	12,039,565
Dirección de Supervisión Ambiental en Actividades Productivas	12,995,159	13,495,159	13,494,859	13,494,859	13,767,973
Dirección de Supervisión Ambiental en Energía y Minas	34,474,510	35,188,699	35,427,297	35,422,647	35,110,049
Dirección de Supervisión Ambiental en Infraestructura y Servicios	1,410,462	1,482,462	1,482,462	1,482,462	1,536,919
Oficina de Administración	0.00	264,900	264,900	264,900	264,900
Oficinas Desconcentradas	23,038,816	23,489,079	22,407,221	21,797,279	21,273,568
Oficina de Relaciones Institucionales y Atención a la Ciudadanía	3,055,839	3,179,870	2,956,975	2,867,626	2,693,308
Oficina de Tecnologías de la Información	8,669,283	10,761,683	10,954,683	10,950,033	11,861,248
Tribunal de Fiscalización Ambiental	1,513,351	3,897,780	3,897,780	3,870,180	3,798,630
Unidad Coordinadora del Programa	26,330,545	26,330,545	26,330,545	26,330,545	18,711,538
PP 0036 Gestión integral de residuos sólidos	**2,802,503**	**3,202,251**	**3,202,251**	**3,202,251**	**3,366,253**
Dirección de Supervisión Ambiental en Infraestructura y Servicios	2,290,482	2,690,230	2,720,230	2,925,773	3,089,775
Oficinas Desconcentradas	512,021	512,021	482,021	276,478	276,478
9001 Acciones centrales	**43,123,854**	**44,787,403**	**44,678,268**	**44,562,728**	**45,361,551**
Gerencia General	6,250,732	6,470,583	6,493,116	5,775,439	5,640,839
Oficina de Administración	25,056,234	25,774,289	25,960,137	26,616,147	28,343,987
Oficina de Asesoría Jurídica	1,904,655	1,858,515	1,831,515	1,633,517	1,656,589
Órgano de Control Institucional	1,712,754	1,712,754	1,712,754	1,712,754	1,592,312

Unidad Orgánica	PIA	PIM TRIM I	PIM TRIM II	PIM TRIM III	PIM TRIM IV
Oficina de Planeamiento y Presupuesto	3,232,692	3,382,692	2,937,872	2,937,872	2,801,363
Procuraduría Pública	1,183,565	997,548	1,172,952	1,154,627	1,095,013
Unidad de Gestión de Recursos Humanos de la Oficina de Administración	3,783,222	4,591,022	4,569,922	4,732,372	4,231,448
9002 Asignaciones presupuestarias que no resultan en productos	**0.00**	**0.00**	**0.00**	**91,350**	**391,050**
Unidad de Gestión de Recursos Humanos de la Oficina de Administración	0.00	0.00	0.00	91,350	391,050
Total General	**225,475,247**	**233,996,288**	**233,996,288**	**233,996,288**	**231,498,530**

Tabla 6. Cuadro resumen de meta física de las Actividades Operativas por Categoría Presupuestal en el POI Anual 2020 Modificado V.04

Categoría Presupuestal	Unidad de Medida	Inicial	POI Anual 2020 Modificado			
			V.01	V.02	V.03	V.04
PP 0144 Conservación y uso sostenible de ecosistemas para la provisión de servicios ecosistémicos						
3000001 Acciones Comunes						
5000276 Gestión del programa	Informe	215	214	213	207	207
3000808 Entidades supervisadas y fiscalizadas en el cumplimiento de los compromisos y la legislación ambiental						
5005940 Vigilancia y seguimiento de la calidad ambiental	Informe	114	119	118	100	100
5005941 Seguimiento y verificación del cumplimiento de las obligaciones ambientales	Entidad	2,527	2,334	2,280	2,228	2,383
5005942 Fiscalización, sanción y aplicación de incentivos	Expediente	3,441	3,156	3,532	2,890	1,821
5006225 Capacitación y seguimiento a las entidades de fiscalización ambiental	Entidad	1,816	751	826	826	846
PP 0036 Gestión integral de residuos sólidos						
3000850 Distritos fiscalizados respecto a la normativa ambiental en gestión integral de residuos sólidos						
5006164 Fiscalización de la gestión de los residuos sólidos del ámbito municipal	Distrito	849	682	681	683	713
5006165 Fiscalización de la gestión de los residuos sólidos del ámbito no municipal	Entidad	33	31	31	31	33
9001 Acciones centrales						
3999999 Sin producto						
5000001 Planeamiento y presupuesto	Porcentaje	100	100	100	100	100
5000002 Conducción y orientación superior	Porcentaje	100	100	100	100	100
5000003 Gestión administrativa	Porcentaje	100	100	100	100	100
5000004 Asesoramiento técnico y jurídico	Porcentaje	90	90	90	90	90

Categoría Presupuestal	Unidad de Medida	Inicial	POI Anual 2020 Modificado			
			V.01	V.02	V.03	V.04
5000005 Gestión de recursos humanos	Porcentaje	100	100	100	100	100
5000006 Acciones de control y auditoría	Documento	46	46	46	46	46
5000007 Defensa judicial del Estado	Porcentaje	100	100	100	100	100
9002 Asignaciones presupuestarias que no resultan en productos						
3999999 Sin producto						
5006269 Prevención, control, diagnóstico y tratamiento de coronavirus	Documento	0	0	0	0	1
5006373 Promoción, implementación y ejecución de actividades para la reactivación económica	Documento	0	0	0	0	1

Tabla 7. Cuadro resumen de Actividades Operativas e Inversiones programadas en el POI Anual 2020 Modificado V.04

Acción Estratégica Institucional	Unidad Orgánica	Actividad Presupuestal	Actividad Operativa	Unidad de Medida	Programación Física					Programación Presupuestal				
					Inicial	POI Anual 2020 Modificado				PIA	POI Anual 2020 Modificado			
						V.01	V.02	V.03	V.04		PIM TRIM I	PIM TRIM II	PIM TRIM III	PIM TRIM IV
AEI.01.01 Instrumentos regulatorios estandarizados para el Sinefa	DPEF	5000276 gestión del programa	Evaluación y seguimiento de las actividades desarrolladas en materia de fiscalización ambiental	Informe	4	4	4	4	4	2,432,543	3,263,317	3,267,469	3,274,343	3,642,622
AEI.01.01 Instrumentos regulatorios estandarizados para el Sinefa	DPEF - SMER	5000276 gestión del programa	Formulación de mejoras regulatorias en el marco del Sinefa	Informe	12	12	12	12	12	1,424,318	1,352,453	1,403,003	1,432,429	1,484,531
AEI.01.02 Seguimiento periódico al cumplimiento de las funciones de las EFA	DPEF - SEFA	5006225 capacitación y seguimiento a las entidades de fiscalización ambiental	Capacitación y seguimiento a las entidades de fiscalización ambiental - seguimiento de EFA	Entidad	73	73	73	73	73	3,753,574	4,181,333	4,181,333	4,186,603	4,171,943
AEI.01.02 Seguimiento periódico al cumplimiento de las funciones de las EFA	ODE	5006225 capacitación y seguimiento a las entidades de fiscalización ambiental	Capacitación y seguimiento a las entidades de fiscalización ambiental	Entidad	1,718	653	653	653	653	12,541,251	12,698,897	11,752,520	11,345,009	10,878,734
AEI.01.03 Capacidades en fiscalización ambiental fortalecidas en las EFA	DPEF - SFOR	5006225 capacitación y seguimiento a las entidades de fiscalización ambiental	Capacitación y seguimiento a las entidades de fiscalización ambiental - fortalecimiento de capacidades	Entidad	25	25	100	100	120	1,159,998	1,515,850	1,517,393	1,542,279	1,567,569
AEI.02.01 Evaluación de los componentes ambientales de manera efectiva en las zonas priorizadas	DEAM	6000001 expediente técnico	Expediente técnico - 2383849	Expediente técnico	1	1	1	1	1	258,802	52,000	52,000	52,000	52,000
AEI.02.01 Evaluación de los componentes	DEAM	6000001 expediente técnico	Expediente técnico - 2383859	Estación de medición	6	2	2	2	2	281,638	547,718	547,718	547,718	547,718

Acción Estratégica Institucional	Unidad Orgánica	Actividad Presupuestal	Actividad Operativa	Unidad de Medida	Programación Física					Programación Presupuestal				
					Inicial	POI Anual 2020 Modificado				PIA	POI Anual 2020 Modificado			
						V.01	V.02	V.03	V.04		PIM TRIM I	PIM TRIM II	PIM TRIM III	PIM TRIM IV
ambientales de manera efectiva en las zonas priorizadas														
AEI.02.01 Evaluación de los componentes ambientales de manera efectiva en las zonas priorizadas	DEAM	6000001 expediente técnico	Expediente técnico - 2383870	Estación de medición	5	2	2	2	2	405,330	437,399	437,399	437,399	437,399
AEI.02.01 Evaluación de los componentes ambientales de manera efectiva en las zonas priorizadas	DEAM	6000001 expediente técnico	Expediente técnico - 2383872	Expediente técnico	1	2	2	2	2	405,340	490,648	490,648	490,648	148,500
AEI.02.01 Evaluación de los componentes ambientales de manera efectiva en las zonas priorizadas	DEAM	6000001 expediente técnico	Expediente técnico - 2383873	Estación de medición	6	1	1	1	1	270,220	162,750	162,750	162,750	162,750
AEI.02.01 Evaluación de los componentes ambientales de manera efectiva en las zonas priorizadas	DEAM	6000005 adquisición de equipos	Adquisición de equipos - 2383849	Equipo	0	1	1	1	1	0.00	1,173,660	1,173,660	1,173,660	1.00
AEI.02.01 Evaluación de los componentes ambientales de manera efectiva en las zonas priorizadas	DEAM	6000005 adquisición de equipos	Adquisición de equipos - 2383857	Equipo	0	3	3	3	3	0.00	3,159,885	3,159,885	3,159,885	3,144,885
AEI.02.01 Evaluación de los componentes ambientales de manera efectiva en las zonas priorizadas	DEAM	6000005 adquisición de equipos	Adquisición de equipos - 2383870	Equipo	0	1	1	1	1	0.00	785,002	785,002	785,002	1.00
AEI.02.01 Evaluación de los componentes ambientales de manera efectiva en las zonas priorizadas	DEAM	6000005 adquisición de equipos	Adquisición de equipos - 2383872	Equipo	0	1	1	1	1	0.00	1,876,632	1,876,632	1,876,632	1.00
AEI.02.01 Evaluación de los componentes ambientales de manera efectiva en las zonas priorizadas	DEAM	6000005 adquisición de equipos	Adquisición de equipos - 2448361	Equipo	0	5	5	5	5	0.00	2,440,570	2,440,570	2,440,570	2,440,570
AEI.02.01 Evaluación de los componentes ambientales de manera efectiva en las zonas priorizadas	DEAM	6000005 adquisición de equipos	Adquisición de equipos - 2448676	Equipo	0	11	11	11	11	0.00	1,726,221	1,726,221	2,026,448	2,026,448
AEI.02.01 Evaluación de los componentes ambientales de manera efectiva en las zonas priorizadas	DEAM	6000005 adquisición de equipos	Adquisición de equipos - 2481996	Equipo	0	0	87	87	87	0.00	0.00	3,387,350	3,452,106	3,452,106
AEI.02.01 Evaluación de los componentes ambientales de manera efectiva en las zonas priorizadas	DEAM	6000005 adquisición de equipos	Adquisición de equipos - 2485299	Equipo	0	0	101	101	101	0.00	0.00	975,421	975,421	975,421

Acción Estratégica Institucional	Unidad Orgánica	Actividad Presupuestal	Actividad Operativa	Unidad de Medida	Programación Física					Programación Presupuestal				
					Inicial	POI Anual 2020 Modificado				PIA	POI Anual 2020 Modificado			
						V.01	V.02	V.03	V.04		PIM TRIM I	PIM TRIM II	PIM TRIM III	PIM TRIM IV
AEI.02.01 Evaluación de los componentes ambientales de manera efectiva en las zonas priorizadas	DEAM	6000008 fortalecimiento de capacidades	Fortalecimiento de capacidades - 2383857	Informe	0	1	1	1	1	0.00	59,708	59,708	59,708	59,708
AEI.02.01 Evaluación de los componentes ambientales de manera efectiva en las zonas priorizadas	DEAM	6000008 fortalecimiento de capacidades	Fortalecimiento de capacidades - 2383870	Reporte	2	0	0	0	0	154,564	0.00	0.00	0.00	0.00
AEI.02.01 Evaluación de los componentes ambientales de manera efectiva en las zonas priorizadas	DEAM	6000008 fortalecimiento de capacidades	Fortalecimiento de capacidades - 2383872	Reporte	2	0	0	0	0	134,564	0.00	0.00	0.00	0.00
AEI.02.01 Evaluación de los componentes ambientales de manera efectiva en las zonas priorizadas	DEAM	6000016 gestión y administración	Gestión y administración - 2383849	Documento	0	12	12	12	12	0.00	734,896	734,896	734,896	468,303
AEI.02.01 Evaluación de los componentes ambientales de manera efectiva en las zonas priorizadas	DEAM	6000016 gestión y administración	Gestión y administración - 2383857	Documento	0	5	5	5	5	0.00	158,260	158,260	158,260	188,260
AEI.02.01 Evaluación de los componentes ambientales de manera efectiva en las zonas priorizadas	DEAM	6000016 gestión y administración	Gestión y administración - 2383859	Documento	7	12	12	12	12	464,859	430,350	430,350	430,350	430,350
AEI.02.01 Evaluación de los componentes ambientales de manera efectiva en las zonas priorizadas	DEAM	6000016 gestión y administración	Gestión y administración - 2383870	Documento	11	11	11	11	11	5,691,622	423,670	423,670	423,670	423,670
AEI.02.01 Evaluación de los componentes ambientales de manera efectiva en las zonas priorizadas	DEAM	6000016 gestión y administración	Gestión y administración - 2383872	Documento	12	12	12	12	12	7,713,980	641,550	641,550	641,550	641,550
AEI.02.01 Evaluación de los componentes ambientales de manera efectiva en las zonas priorizadas	DEAM	6000016 gestión y administración	Gestión y administración - 2383873	Documento	0	12	12	12	12	0.00	360,000	360,000	360,000	360,000
AEI.02.01 Evaluación de los componentes ambientales de manera efectiva en las zonas priorizadas	DEAM	6000016 gestión y administración	Gestión y administración - 2448676	Documento	0	12	12	12	12	0.00	120,000	120,000	120,000	120,000
AEI.02.01 Evaluación de los componentes ambientales de manera efectiva en las zonas priorizadas	DEAM	6000045 adquisición de maquinaria y equipos	Adquisición de maquinaria y equipos - 2383859	Equipo	3	1	1	1	1	6,847,076	6,051,176	1,512,505	681,522	666,522
AEI.02.01 Evaluación de los componentes ambientales de manera	DEAM - SSIM	5005940 vigilancia y seguimiento de la calidad ambiental	Vigilancia y seguimiento de la calidad ambiental en la identificación de	Informe	25	25	25	25	25	899,999	893,453	730,304	544,240	525,736

Acción Estratégica Institucional	Unidad Orgánica	Actividad Presupuestal	Actividad Operativa	Unidad de Medida	Programación Física					Programación Presupuestal				
					Inicial	POI Anual 2020 Modificado				PIA	POI Anual 2020 Modificado			
						V.01	V.02	V.03	V.04		PIM TRIM I	PIM TRIM II	PIM TRIM III	PIM TRIM IV
efectiva en las zonas priorizadas			pasivos ambientales en el subsector hidrocarburos											
AEI.02.01 Evaluación de los componentes ambientales de manera efectiva en las zonas priorizadas	DEAM - SSIM	5005940 vigilancia y seguimiento de la calidad ambiental	Vigilancia y seguimiento de la calidad ambiental en la identificación de sitios impactados	Informe	35	40	40	40	40	3,177,744	3,622,290	3,785,439	4,029,138	4,788,953
AEI.02.01 Evaluación de los componentes ambientales de manera efectiva en las zonas priorizadas	DEAM - STEC	5005940 vigilancia y seguimiento de la calidad ambiental	Vigilancia y seguimiento de la calidad ambiental en actividades productivas	Informe	12	12	12	10	10	2,266,370	2,064,850	1,986,076	1,922,825	2,221,997
AEI.02.01 Evaluación de los componentes ambientales de manera efectiva en las zonas priorizadas	DEAM - STEC	5005940 vigilancia y seguimiento de la calidad ambiental	Vigilancia y seguimiento de la calidad ambiental en el sector energía	Informe	11	11	11	5	7	3,790,504	3,966,999	3,612,403	3,007,775	3,058,756
AEI.02.01 Evaluación de los componentes ambientales de manera efectiva en las zonas priorizadas	DEAM - STEC	5005940 vigilancia y seguimiento de la calidad ambiental	Vigilancia y seguimiento de la calidad ambiental en el sector minería	Informe	31	31	30	20	18	8,330,383	8,355,408	8,350,098	9,173,208	11,192,528
AEI.02.02 Verificación de las obligaciones ambientales priorizadas de forma efectiva en las unidades fiscalizables	DSAP	5005941 seguimiento y verificación del cumplimiento de las obligaciones ambientales	Seguimiento y verificación del cumplimiento de las obligaciones ambientales en el sector agricultura	Entidad	126	160	160	160	147	2,341,624	2,733,807	2,229,419	1,897,379	1,870,796
AEI.02.02 Verificación de las obligaciones ambientales priorizadas de forma efectiva en las unidades fiscalizables	DSAP	5005941 seguimiento y verificación del cumplimiento de las obligaciones ambientales	Seguimiento y verificación del cumplimiento de las obligaciones ambientales en el sector industria	Entidad	306	306	306	288	339	5,281,622	6,030,987	6,720,995	7,109,349	7,302,504
AEI.02.02 Verificación de las obligaciones ambientales priorizadas de forma efectiva en las unidades fiscalizables	DSAP	5005941 seguimiento y verificación del cumplimiento de las obligaciones ambientales	Seguimiento y verificación del cumplimiento de las obligaciones ambientales en el sector pesca	Entidad	208	208	208	229	270	4,357,341	4,730,365	4,544,445	4,488,131	4,594,673
AEI.02.02 Verificación de las obligaciones ambientales priorizadas de forma efectiva en las unidades fiscalizables	DSAP	5005941 seguimiento y verificación del cumplimiento de las obligaciones ambientales	Seguimiento y verificación del cumplimiento de las obligaciones ambientales en OVM	Entidad	95	0	0	0	0	1,014,572	0.00	0.00	0.00	0.00
AEI.02.02 Verificación de las obligaciones ambientales priorizadas de forma efectiva en las unidades fiscalizables	DSEM	5005941 seguimiento y verificación del cumplimiento de las obligaciones ambientales	Seguimiento y verificación del cumplimiento de las obligaciones ambientales en el sector minería	Entidad	479	479	431	376	412	18,015,478	19,515,338	19,525,594	19,209,739	19,365,916
AEI.02.02 Verificación de las obligaciones ambientales priorizadas de forma efectiva en las unidades fiscalizables	DSEM	5005941 seguimiento y verificación del cumplimiento de las obligaciones ambientales	Seguimiento y verificación del cumplimiento de las obligaciones ambientales en electricidad.	Entidad	315	315	315	315	355	4,741,943	3,939,504	3,784,954	3,707,285	3,544,872

Acción Estratégica Institucional	Unidad Orgánica	Actividad Presupuestal	Actividad Operativa	Unidad de Medida	Programación Física					Programación Presupuestal				
					Inicial	POI Anual 2020 Modificado				PIA	POI Anual 2020 Modificado			
						V.01	V.02	V.03	V.04		PIM TRIM I	PIM TRIM II	PIM TRIM III	PIM TRIM IV
AEI.02.02 Verificación de las obligaciones ambientales priorizadas de forma efectiva en las unidades fiscalizables	DSEM	5005941 seguimiento y verificación del cumplimiento de las obligaciones ambientales	Seguimiento y verificación del cumplimiento de las obligaciones ambientales en hidrocarburo	Entidad	327	327	327	327	327	11,717,089	11,733,857	12,116,749	12,505,623	12,199,261
AEI.02.02 Verificación de las obligaciones ambientales priorizadas de forma efectiva en las unidades fiscalizables	DSIS	5005941 seguimiento y verificación del cumplimiento de las obligaciones ambientales	Seguimiento y verificación del cumplimiento de las obligaciones ambientales en infraestructura y servicios.	Entidad	101	106	100	100	100	1,410,462	1,482,462	1,482,462	1,482,462	1,536,919
AEI.02.02 Verificación de las obligaciones ambientales priorizadas de forma efectiva en las unidades fiscalizables	DSIS	5006164 fiscalización de la gestión de los residuos sólidos del ámbito municipal	Fiscalización de la gestión de los residuos sólidos del ámbito municipal	Distrito	161	61	61	61	91	1,937,156	2,336,904	2,382,525	2,700,570	2,895,865
AEI.02.02 Verificación de las obligaciones ambientales priorizadas de forma efectiva en las unidades fiscalizables	DSIS	5006165 fiscalización de la gestión de los residuos sólidos del ámbito no municipal	Fiscalización de la gestión de los residuos sólidos del ámbito no municipal	Entidad	33	31	31	31	33	353,326	353,326	337,705	225,203	193,910
AEI.02.02 Verificación de las obligaciones ambientales priorizadas de forma efectiva en las unidades fiscalizables	ODE	5005941 seguimiento y verificación del cumplimiento de las obligaciones ambientales	Seguimiento y verificación del cumplimiento de las obligaciones ambientales	Entidad	570	433	433	433	433	210,623	199,063	73,228	98,856	102,652
AEI.02.02 Verificación de las obligaciones ambientales priorizadas de forma efectiva en las unidades fiscalizables	ODE	5006164 fiscalización de la gestión de los residuos sólidos del ámbito municipal	Fiscalización de la gestión de los residuos sólidos del ámbito municipal	Distrito	688	621	620	622	622	512,021	512,021	482,021	276,478	276,478
AEI.02.02 Verificación de las obligaciones ambientales priorizadas de forma efectiva en las unidades fiscalizables	UCP	6000001 expediente técnico	Elaboración de expediente técnico - 2281508	Expediente técnico	6	5	4	4	4	15,441,288	15,441,288	15,441,288	15,441,288	8,568,027
AEI.02.03 Fiscalización de las posibles infracciones ambientales de forma efectiva en las unidades fiscalizables	DFAI - SFAP	5005942 fiscalización, sanción y aplicación de incentivos	Fiscalización, sanción y aplicación de incentivos en actividades productivas.	Expediente	562	782	782	636	453	3,536,282	3,439,965	3,793,303	3,924,003	3,914,231
AEI.02.03 Fiscalización de las posibles infracciones ambientales de forma efectiva en las unidades fiscalizables	DFAI - SFEM	5005942 fiscalización, sanción y aplicación de incentivos	Fiscalización, sanción y aplicación de incentivos en el sector energía y minas.	Expediente	1,340	1,742	1,742	1,310	822	3,238,069	6,023,379	7,386,390	7,597,690	7,715,975
AEI.02.03 Fiscalización de las posibles infracciones ambientales de forma efectiva en las unidades fiscalizables	DFAI - SFIS	5005942 fiscalización, sanción y aplicación de incentivos	Fiscalización, sanción y aplicación de incentivos en infraestructura y servicios.	Expediente	939	32	408	344	181	6,415,171	1,353,749	1,163,727	1,178,727	1,221,774
AEI.02.03 Fiscalización de las posibles infracciones ambientales de forma efectiva en las unidades fiscalizables	TFA	5005942 fiscalización, sanción y aplicación de incentivos	Fiscalización, sanción y aplicación de incentivos - resolución de apelaciones en segunda instancia	Expediente	600	600	600	600	365	1,513,351	3,897,780	3,897,780	3,870,180	3,798,630

Acción Estratégica Institucional	Unidad Orgánica	Actividad Presupuestal	Actividad Operativa	Unidad de Medida	Programación Física					Programación Presupuestal				
					Inicial	POI Anual 2020 Modificado				PIA	POI Anual 2020 Modificado			
						V.01	V.02	V.03	V.04		PIM TRIM I	PIM TRIM II	PIM TRIM III	PIM TRIM IV
AEI.02.04 Gestión socioambiental oportuna con actores involucrados en actividades de fiscalización ambiental	CGSA	5000276 gestión del programa	Implementación de estrategias de gestión socioambiental	Informe	12	12	12	12	12	1,688,283	1,716,283	1,744,318	1,744,318	1,599,088
AEI.03.01 Defensa jurídica ejercida eficazmente al OEFA	PRO	5000007 defensa judicial del estado	Representación y defensa jurídica de los intereses legales en los procesos judiciales, arbitrajes y procedimientos administrativos del OEFA	Porcentaje	100	100	100	100	100	1,183,565	997,548	1,172,952	1,154,627	1,095,013
AEI.03.02 Herramientas tecnológicas implementadas para el sistema de fiscalización ambiental en el marco del gobierno digital	DPEF	6000001 expediente técnico	Expediente técnico - 2410495	Documento	0	1	1	1	1	0.00	8,000	230,000	655,000	655,000
AEI.03.02 Herramientas tecnológicas implementadas para el sistema de fiscalización ambiental en el marco del gobierno digital	DPEF	6000010 elaboración de sistemas de información	Elaboración de sistemas de información - 2410495	Documento	0	2	3	3	3	0.00	286,000	280,200	360,200	360,200
AEI.03.02 Herramientas tecnológicas implementadas para el sistema de fiscalización ambiental en el marco del gobierno digital	DPEF	6000016 gestión y administración	Gestión y administración - 2410495	Documento	0	12	12	12	12	0.00	237,000	196,700	157,700	157,700
AEI.03.02 Herramientas tecnológicas implementadas para el sistema de fiscalización ambiental en el marco del gobierno digital	OTI	5000276 gestión del programa	Implementación de proyectos de tecnologías de la información y comunicación	Informe	10	10	18	18	18	8,669,283	10,761,683	10,954,683	10,950,033	11,861,248
AEI.03.02 Herramientas tecnológicas implementadas para el sistema de fiscalización ambiental en el marco del gobierno digital	UCP	6000001 expediente técnico	Elaboración de expediente técnico - 2300605	Expediente técnico	1	2	2	2	2	7,489,575	7,489,575	7,489,575	7,489,575	6,743,829
AEI.03.03 Gestión administrativa efectiva en el manejo de los recursos del OEFA	CODE	5000276 gestión del programa	Supervisión a la gestión de las oficinas desconcentradas a nivel nacional	Informe	29	29	20	20	20	1,409,633	1,529,774	1,490,887	1,517,896	1,400,524
AEI.03.03 Gestión administrativa efectiva en el manejo de los recursos del OEFA	DEAM	5000276 gestión del programa	Gestión de muestras y equipos ambientales para las acciones de fiscalización ambiental	Informe	4	4	4	4	4	1,910,059	2,274,259	2,123,809	2,220,859	6,936,253
AEI.03.03 Gestión administrativa efectiva en el manejo de los recursos del OEFA	OAD	5000003 gestión administrativa	Gestión administrativa del OEFA	Porcentaje	100	100	100	100	100	24,905,694	25,623,749	25,809,597	26,511,546	28,262,130
AEI.03.03 Gestión administrativa efectiva en	OAD	6000007 adquisición de vehículos	Adquisición de vehículos - 2449067	Vehículos	0	2	2	2	2	0.00	264,900	264,900	264,900	264,900

Acción Estratégica Institucional	Unidad Orgánica	Actividad Presupuestal	Actividad Operativa	Unidad de Medida	Programación Física					Programación Presupuestal				
					Inicial	POI Anual 2020 Modificado				PIA	POI Anual 2020 Modificado			
						V.01	V.02	V.03	V.04		PIM TRIM I	PIM TRIM II	PIM TRIM III	PIM TRIM IV
el manejo de los recursos del OEFA														
AEI.03.03 Gestión administrativa efectiva en el manejo de los recursos del OEFA	OAJ	5000004 asesoramiento técnico y jurídico	Absolución de consultas sobre asuntos de carácter jurídico e institucional	Porcentaje	90	90	90	90	90	1,904,655	1,858,515	1,831,515	1,633,517	1,656,589
AEI.03.03 Gestión administrativa efectiva en el manejo de los recursos del OEFA	OCI	5000006 acciones de control y auditoria	Acciones de control y auditoría interna	Documento	46	46	46	46	46	1,712,754	1,712,754	1,712,754	1,712,754	1,592,312
AEI.03.03 Gestión administrativa efectiva en el manejo de los recursos del OEFA	ODE	5000276 gestión del programa	Gestión de la oficina desconcentrada	Informe	116	116	116	116	116	10,286,942	10,591,119	10,581,473	10,353,414	10,292,182
AEI.03.03 Gestión administrativa efectiva en el manejo de los recursos del OEFA	UCP	6000016 gestión y administración	Gestión y administración - 2322180	Informe	12	12	12	12	12	3,399,682	3,399,682	3,399,682	3,399,682	3,399,682
AEI.03.04 Gestión estratégica y operativa efectiva en el OEFA	OPP	5000001 planeamiento y presupuesto	Acciones de planeamiento y presupuesto	Porcentaje	100	100	100	100	100	3,232,692	3,382,692	2,937,872	2,937,872	2,801,363
AEI.03.05 Imagen institucional fortalecida del OEFA	ORI	5000276 gestión del programa	Fortalecimiento de la atención a la ciudadanía e imagen institucional	Informe	28	27	27	21	21	3,055,839	3,179,870	2,956,975	2,867,626	2,693,308
AEI.03.06 Gestión del talento humano con enfoque de género fortalecida en el OEFA	URH	5000005 gestión de recursos humanos	Fortalecimiento de las capacidades del personal	Porcentaje	100	100	100	100	100	450,000	577,500	507,500	488,500	501,841
AEI.03.06 Gestión del talento humano con enfoque de género fortalecida en el OEFA	URH	5000005 gestión de recursos humanos	Fortalecimiento del clima laboral y bienestar del personal	Porcentaje	100	100	100	100	100	2,903,222	3,573,522	3,470,114	3,504,497	3,240,436
AEI.03.06 Gestión del talento humano con enfoque de género fortalecida en el OEFA	URH	5000005 gestión de recursos humanos	Implementación de actividades de seguridad y salud en el trabajo	Porcentaje	100	100	100	100	100	430,000	440,000	592,308	739,375	489,171
AEI.03.06 Gestión del talento humano con enfoque de género fortalecida en el OEFA	URH	5006269 prevención, control, diagnóstico y tratamiento de coronavirus	Acción de transferencia financiera a favor del MINJUSDH	Documento	0	0	0	1	1	0.00	0.00	0.00	91,350	91,350
AEI.03.06 Gestión del talento humano con enfoque de género fortalecida en el OEFA	URH	5006373 promoción, implementación y ejecución de actividades para la reactivación económica	Gestionar el otorgamiento de un bono para la reactivación económica a favor del personal del OEFA	Documento	0	0	0	0	1	0.00	0.00	0.00	0.00	299,700
AEI.03.07 Procesos de gestión documental fortalecidos para el OEFA	GEG	5000002 conducción y orientación superior	Acciones de alta dirección	Porcentaje	100	100	100	100	100	6,250,732	6,470,583	6,493,116	5,775,439	5,640,839
AEI.04.01 Gestión eficiente del riesgo de desastres en el OEFA	OAD	5000003 gestión administrativa	Implementación de estrategias para la gestión del riesgo de desastres	Porcentaje	100	100	100	100	100	150,540	150,540	150,540	104,601	81,857
Total General										**225,475,247**	**233,996,288**	**233,996,288**	**233,996,288**	**231,498,530**

Reporte del POI Anual 2020 Modificado V.04 Aplicativo CEPLAN V.01

Anexo B-5
PLAN OPERATIVO INSTITUCIONAL FÍSICA Y FINANCIERA (Seguimiento - APROBADO)
Año : 2020

Periodo PEI : 2019 - 2024
Nivel de Gobierno : E - GOBIERNO NACIONAL
Sector : 05 - AMBIENTAL
Pliego : 051 - ORGANISMO DE EVALUACION Y FISCALIZACION AMBIENTAL - OEFA

Unidad Ejecutora : 001311 - ORGANISMO DE EVALUACION Y FISCALIZACION AMBIENTAL- ADMINISTRACION - OEFA
Centro de Costo: 01.02 - ORGANO DE CONTROL INSTITUCIONAL

OEI.03 MODERNIZAR LA GESTIÓN INSTITUCIONAL

AEI.03.03 GESTIÓN ADMINISTRATIVA EFECTIVA EN EL MANEJO DE LOS RECURSOS DEL OEFA

COD.	Actividad Operativa / Inversiones	Ubigeo	U.M.	Prioridad	Meta	PROGRAMACION 1	2	3	4	5	6	7	8	9	10	11	12	Total Anual
AOI00131100102	ACCIONES DE CONTROL Y AUDITORIA INTERNA	150113 : JESUS MARIA	036 : DOCUMENTO	1 : Muy Alta	Fisico	4	1	6	2	3	7	4	3	6	3	4	3	46
					Financiero S/.	128,882	146,155	150,306	119,895	113,374	114,883	121,649	120,198	123,993	135,345	134,280	183,350	1,592,312

Unidad Ejecutora : 001311 - ORGANISMO DE EVALUACION Y FISCALIZACION AMBIENTAL- ADMINISTRACION - OEFA
Centro de Costo: 01.03 - TRIBUNAL DE FISCALIZACIÓN AMBIENTAL

OEI.02 INCREMENTAR EL CUMPLIMIENTO DE LAS OBLIGACIONES AMBIENTALES DE LAS UNIDADES FISCALIZABLES

AEI.02.03 FISCALIZACIÓN DE LAS POSIBLES INFRACCIONES AMBIENTALES DE FORMA EFECTIVA EN LAS UNIDADES FISCALIZABLES

COD.	Actividad Operativa / Inversiones	Ubigeo	U.M.	Prioridad	Meta	PROGRAMACION 1	2	3	4	5	6	7	8	9	10	11	12	Total Anual
AOI00131100109	FISCALIZACIÓN, SANCIÓN Y APLICACIÓN DE INCENTIVOS - RESOLUCIÓN DE APELACIONES EN SEGUNDA INSTANCIA	150113 : JESUS MARIA	051 : EXPEDIENTE	1 : Muy Alta	Fisico	45	45	50	46	48	56	21	21	21	6	6	0	365
					Financiero S/.	314,674	311,678	340,337	354,694	310,152	281,014	302,268	297,981	294,011	271,498	332,509	387,817	3,798,630

Unidad Ejecutora : 001311 - ORGANISMO DE EVALUACION Y FISCALIZACION AMBIENTAL- ADMINISTRACION - OEFA
Centro de Costo: 01.04 - PROCURADURÍA PÚBLICA

OEI.03 MODERNIZAR LA GESTIÓN INSTITUCIONAL

AEI.03.01 DEFENSA JURÍDICA EJERCIDA EFICAZMENTE AL OEFA.

COD.	Actividad Operativa / Inversiones	Ubigeo	U.M.	Prioridad	Meta	PROGRAMACION 1	2	3	4	5	6	7	8	9	10	11	12	Total Anual
AOI00131100020	REPRESENTACIÓN Y DEFENSA JURÍDICA DE LOS INTERESES LEGALES EN LOS PROCESOS JUDICIALES, ARBITRAJES Y PROCEDIMIENTOS ADMINISTRATIVOS DEL OEFA	150113 : JESUS MARIA	155 : PORCENTAJE	1 : Muy Alta	Fisico	5.62	2.87	6.88	10.32	0	0	9.75	18.36	17.21	11.46	11.46	6.07	100
					Financiero S/.	108,915	84,440	87,658	80,781	88,338	78,714	96,288	82,498	79,340	82,212	96,507	129,323	1,095,013

Unidad Ejecutora : 001311 - ORGANISMO DE EVALUACION Y FISCALIZACION AMBIENTAL- ADMINISTRACION - OEFA
Centro de Costo: 01.05 - UNIDAD COORDINADORA DE PROYECTOS DE INVERSIÓN PÚBLICA

OEI.02 INCREMENTAR EL CUMPLIMIENTO DE LAS OBLIGACIONES AMBIENTALES DE LAS UNIDADES FISCALIZABLES

AEI.02.02 VERIFICACIÓN DE LAS OBLIGACIONES AMBIENTALES PRIORIZADAS DE FORMA EFECTIVA EN LAS UNIDADES FISCALIZABLES

COD.	Actividad Operativa / Inversiones	Ubigeo	U.M.	Prioridad	Meta	PROGRAMACION 1	2	3	4	5	6	7	8	9	10	11	12	Total Anual
AOI00131100135	ELABORACIÓN DE EXPEDIENTE TÉCNICO - 2281508	150100 : MULTIDISTRITAL	054 : EXPEDIENTE TECNICO	1 : Muy Alta	Fisico	0	0	1	1	0	2	0	0	0	0	0	0	4
					Financiero S/.	0	2,148,696	58,852	0	823,932	58,852	415,484	473,164	0	976,340	1,396,515	2,216,191	8,568,027

OEI.03 MODERNIZAR LA GESTIÓN INSTITUCIONAL

AEI.03.02 HERRAMIENTAS TECNOLÓGICAS IMPLEMENTADAS PARA EL SISTEMA DE FISCALIZACIÓN AMBIENTAL EN EL MARCO DEL GOBIERNO DIGITAL

COD.	Actividad Operativa / Inversiones	Ubigeo	U.M.	Prioridad	Meta	PROGRAMACION 1	2	3	4	5	6	7	8	9	10	11	12	Total Anual

AOI00131100136	ELABORACIÓN DE EXPEDIENTE TÉCNICO - 2300605	150100 : MULTIDISTRITAL	054 : EXPEDIENTE TECNICO	1 : Muy Alta	Fisico	0	0	0	0	0	0	0	0	1	0	0	1	2
					Financiero S/.	0	0	114,596	0	0	0	0	0	74,714	0	524,271	6,030,249	6,743,829

OEI.03 MODERNIZAR LA GESTIÓN INSTITUCIONAL

AEI.03.03 GESTIÓN ADMINISTRATIVA EFECTIVA EN EL MANEJO DE LOS RECURSOS DEL OEFA

COD.	Actividad Operativa / Inversiones	Ubigeo	U.M.	Prioridad	Meta	PROGRAMACION 1	2	3	4	5	6	7	8	9	10	11	12	Total Anual
AOI00131100134	GESTIÓN Y ADMINISTRACIÓN - 2322180	150113 : JESUS MARIA	060 : INFORME	1 : Muy Alta	Fisico	1	1	1	1	1	1	1	1	1	1	1	1	12
					Financiero S/.	264,717	264,717	296,556	264,717	264,717	264,717	264,717	296,556	264,717	264,717	264,717	424,121	3,399,682

Unidad Ejecutora : 001311 - ORGANISMO DE EVALUACION Y FISCALIZACION AMBIENTAL- ADMINISTRACION - OEFA
Centro de Costo: 01.06 - COORDINACIÓN DE GESTIÓN SOCIOAMBIENTAL

OEI.02 INCREMENTAR EL CUMPLIMIENTO DE LAS OBLIGACIONES AMBIENTALES DE LAS UNIDADES FISCALIZABLES

AEI.02.04 GESTIÓN SOCIOAMBIENTAL OPORTUNA CON ACTORES INVOLUCRADOS EN ACTIVIDADES DE FISCALIZACIÓN AMBIENTAL

COD.	Actividad Operativa / Inversiones	Ubigeo	U.M.	Prioridad	Meta	PROGRAMACION 1	2	3	4	5	6	7	8	9	10	11	12	Total Anual
AOI00131100137	IMPLEMENTACIÓN DE ESTRATEGIAS DE GESTIÓN SOCIOAMBIENTAL	150113 : JESUS MARIA	060 : INFORME	1 : Muy Alta	Fisico	1	1	1	1	1	1	1	1	1	1	1	1	12
					Financiero S/.	149,355	156,561	205,811	136,604	137,090	123,275	109,675	111,842	110,475	107,415	131,898	119,087	1,599,088

Unidad Ejecutora : 001311 - ORGANISMO DE EVALUACION Y FISCALIZACION AMBIENTAL- ADMINISTRACION - OEFA
Centro de Costo: 01.07 - COORDINACIÓN DE OFICINAS DESCONCENTRADAS

OEI.03 MODERNIZAR LA GESTIÓN INSTITUCIONAL

AEI.03.03 GESTIÓN ADMINISTRATIVA EFECTIVA EN EL MANEJO DE LOS RECURSOS DEL OEFA

COD.	Actividad Operativa / Inversiones	Ubigeo	U.M.	Prioridad	Meta	PROGRAMACION 1	2	3	4	5	6	7	8	9	10	11	12	Total Anual
AOI00131100039	SUPERVISIÓN A LA GESTIÓN DE LAS OFICINAS DESCONCENTRADAS A NIVEL NACIONAL	150113 : JESUS MARIA	060 : INFORME	1 : Muy Alta	Fisico	0	2	3	2	0	0	0	3	3	3	3	1	20
					Financiero S/.	100,990	103,795	145,567	109,307	125,624	137,874	151,618	125,966	156,824	165,713	77,247	0	1,400,524

Unidad Ejecutora : 001311 - ORGANISMO DE EVALUACION Y FISCALIZACION AMBIENTAL- ADMINISTRACION - OEFA
Centro de Costo: 02.01 - GERENCIA GENERAL

OEI.03 MODERNIZAR LA GESTIÓN INSTITUCIONAL

AEI.03.07 PROCESOS DE GESTIÓN DOCUMENTAL FORTALECIDOS PARA EL OEFA

COD.	Actividad Operativa / Inversiones	Ubigeo	U.M.	Prioridad	Meta	PROGRAMACION 1	2	3	4	5	6	7	8	9	10	11	12	Total Anual
AOI00131100011	ACCIONES DE ALTA DIRECCIÓN	150113 : JESUS MARIA	155 : PORCENTAJE	1 : Muy Alta	Fisico	100	100	100	100	100	100	100	100	100	100	100	100	100
					Financiero S/.	333,036	660,276	492,736	405,113	405,676	312,320	491,708	337,206	465,930	424,306	518,283	794,249	5,640,839

Unidad Ejecutora : 001311 - ORGANISMO DE EVALUACION Y FISCALIZACION AMBIENTAL- ADMINISTRACION - OEFA
Centro de Costo: 02.02 - OFICINA DE RELACIONES INSTITUCIONALES Y ATENCIÓN A LA CIUDADANÍA

OEI.03 MODERNIZAR LA GESTIÓN INSTITUCIONAL

AEI.03.05 IMAGEN INSTITUCIONAL FORTALECIDA DEL OEFA.

COD.	Actividad Operativa / Inversiones	Ubigeo	U.M.	Prioridad	Meta	PROGRAMACION 1	2	3	4	5	6	7	8	9	10	11	12	Total Anual
AOI00131100106	FORTALECIMIENTO DE LA ATENCIÓN A LA CIUDADANÍA E IMAGEN INSTITUCIONAL	150113 : JESUS MARIA	060 : INFORME	1 : Muy Alta	Fisico	1	1	4	0	0	4	1	0	4	1	0	5	21
					Financiero S/.	172,723	200,681	211,752	173,378	175,880	153,118	198,208	172,840	177,077	210,292	269,614	577,744	2,693,308

Unidad Ejecutora : 001311 - ORGANISMO DE EVALUACION Y FISCALIZACION AMBIENTAL- ADMINISTRACION - OEFA
Centro de Costo: 02.03 - OFICINA DE TECNOLOGÍAS DE LA INFORMACIÓN

OEI.03 MODERNIZAR LA GESTIÓN INSTITUCIONAL

AEI.03.02 HERRAMIENTAS TECNOLÓGICAS IMPLEMENTADAS PARA EL SISTEMA DE FISCALIZACIÓN AMBIENTAL EN EL MARCO DEL GOBIERNO DIGITAL

COD.	Actividad Operativa / Inversiones	Ubigeo	U.M.	Prioridad	Meta	PROGRAMACION 1	2	3	4	5	6	7	8	9	10	11	12	Total Anual
AOI00131100103	IMPLEMENTACIÓN DE PROYECTOS DE	150113 :	060 :	1 : Muy Alta	Fisico	0	0	2	0	0	0	1	4	2	2	1	6	18

TECNOLOGÍAS DE LA INFORMACIÓN Y COMUNICACIÓN	JESUS MARIA	INFORME	Financiero S/.	235,414	366,374	1,505,961	1,146,155	349,826	348,981	886,609	1,114,417	594,093	1,786,445	631,899	2,895,073	11,861,248

Unidad Ejecutora : 001311 - ORGANISMO DE EVALUACION Y FISCALIZACION AMBIENTAL- ADMINISTRACION - OEFA
Centro de Costo: 02.04 - OFICINA DE ASESORÍA JURÍDICA

OEI.03 MODERNIZAR LA GESTIÓN INSTITUCIONAL

AEI.03.03 GESTIÓN ADMINISTRATIVA EFECTIVA EN EL MANEJO DE LOS RECURSOS DEL OEFA

COD.	Actividad Operativa / Inversiones	Ubigeo	U.M.	Prioridad	Meta	PROGRAMACION 1	2	3	4	5	6	7	8	9	10	11	12	Total Anual
AOI00131100104	ABSOLUCIÓN DE CONSULTAS SOBRE ASUNTOS DE CARÁCTER JURÍDICO E INSTITUCIONAL	150113 : JESUS MARIA	155 : PORCENTAJE	1 : Muy Alta	Fisico	87	87	87	88	88	88	89	89	89	90	90	90	90
					Financiero S/.	131,557	136,131	136,269	134,828	152,211	137,657	142,331	135,384	134,777	121,552	120,563	173,329	1,656,589

Unidad Ejecutora : 001311 - ORGANISMO DE EVALUACION Y FISCALIZACION AMBIENTAL- ADMINISTRACION - OEFA
Centro de Costo: 02.05 - OFICINA DE PLANEAMIENTO Y PRESUPUESTO

OEI.03 MODERNIZAR LA GESTIÓN INSTITUCIONAL

AEI.03.04 GESTIÓN ESTRATÉGICA Y OPERATIVA EFECTIVA EN EL OEFA

COD.	Actividad Operativa / Inversiones	Ubigeo	U.M.	Prioridad	Meta	PROGRAMACION 1	2	3	4	5	6	7	8	9	10	11	12	Total Anual
AOI00131100001	ACCIONES DE PLANEAMIENTO Y PRESUPUESTO	150113 : JESUS MARIA	155 : PORCENTAJE	1 : Muy Alta	Fisico	0	0	0	0	0	100	0	0	0	0	0	100	100
					Financiero S/.	216,635	216,751	226,770	252,555	234,633	219,990	220,900	218,427	211,646	298,523	219,521	265,013	2,801,363

Unidad Ejecutora : 001311 - ORGANISMO DE EVALUACION Y FISCALIZACION AMBIENTAL- ADMINISTRACION - OEFA
Centro de Costo: 02.06 - OFICINA DE ADMINISTRACIÓN

OEI.03 MODERNIZAR LA GESTIÓN INSTITUCIONAL

AEI.03.03 GESTIÓN ADMINISTRATIVA EFECTIVA EN EL MANEJO DE LOS RECURSOS DEL OEFA

COD.	Actividad Operativa / Inversiones	Ubigeo	U.M.	Prioridad	Meta	PROGRAMACION 1	2	3	4	5	6	7	8	9	10	11	12	Total Anual
AOI00131100105	GESTIÓN ADMINISTRATIVA DEL OEFA	150113 : JESUS MARIA	155 : PORCENTAJE	1 : Muy Alta	Fisico	0	0	25	0	0	25	0	0	25	0	0	25	100
					Financiero S/.	2,850,324	2,233,596	2,205,683	1,924,313	1,889,867	1,983,074	1,818,364	1,773,859	1,780,837	2,254,383	1,848,960	5,698,872	28,262,130
AOI00131100167	ADQUISICIÓN DE VEHÍCULOS - 2449067	150113 : JESUS MARIA	421 : VEHICULOS	1 : Muy Alta	Fisico	2	0	0	0	0	0	0	0	0	0	0	0	2
					Financiero S/.	264,900	0	0	0	0	0	0	0	0	0	0	0	264,900

OEI.04 REDUCIR LA VULNERABILIDAD ANTE EL RIESGO DE DESASTRES

AEI.04.01 GESTIÓN EFICIENTE DEL RIESGO DE DESASTRES EN EL OEFA

COD.	Actividad Operativa / Inversiones	Ubigeo	U.M.	Prioridad	Meta	PROGRAMACION 1	2	3	4	5	6	7	8	9	10	11	12	Total Anual
AOI00131100138	IMPLEMENTACIÓN DE ESTRATEGIAS PARA LA GESTIÓN DEL RIESGO DE DESASTRES	150113 : JESUS MARIA	155 : PORCENTAJE	1 : Muy Alta	Fisico	0	0	25	0	0	25	0	0	25	0	0	25	100
					Financiero S/.	3,000	8,000	3,000	36,700	12,500	3,000	15,657	0	0	0	0	0	81,857

Unidad Ejecutora : 001311 - ORGANISMO DE EVALUACION Y FISCALIZACION AMBIENTAL- ADMINISTRACION - OEFA
Centro de Costo: 02.06.01 - UNIDAD DE GESTIÓN DE RECURSOS HUMANOS

OEI.03 MODERNIZAR LA GESTIÓN INSTITUCIONAL

AEI.03.06 GESTIÓN DEL TALENTO HUMANO CON ENFOQUE DE GÉNERO FORTALECIDA EN EL OEFA

COD.	Actividad Operativa / Inversiones	Ubigeo	U.M.	Prioridad	Meta	PROGRAMACION 1	2	3	4	5	6	7	8	9	10	11	12	Total Anual
AOI00131100107	FORTALECIMIENTO DEL CLIMA LABORAL Y BIENESTAR DEL PERSONAL	150113 : JESUS MARIA	155 : PORCENTAJE	1 : Muy Alta	Fisico	8.33	8.37	8.33	8.33	8.33	8.33	8.33	8.33	8.33	8.33	8.33	8.33	100
					Financiero S/.	240,250	282,240	272,080	217,873	223,670	256,171	248,363	288,923	275,703	281,287	318,869	335,007	3,240,436
AOI00131100108	FORTALECIMIENTO DE LAS CAPACIDADES DEL PERSONAL	150113 : JESUS MARIA	155 : PORCENTAJE	1 : Muy Alta	Fisico	0	3.30	11.70	1.70	11.70	26.70	5	10	8.30	10	11.70	0	100
					Financiero S/.	2,500	2,500	20,500	92,342	101,700	69,972	23,800	46,835	70,817	43,084	27,791	0	501,841
AOI00131100139	IMPLEMENTACIÓN DE ACTIVIDADES DE SEGURIDAD Y SALUD EN EL TRABAJO	150113 : JESUS MARIA	155 : PORCENTAJE	1 : Muy Alta	Fisico	0.80	7.10	13.20	3.80	4.10	5.80	11.40	14.20	11.70	13.70	5.30	8.90	100
					Financiero S/.	10,909	11,666	45,136	12,889	51,321	59,585	35,140	30,876	62,405	59,036	106,317	3,890	489,171
AOI00131100184	ACCIÓN DE TRANSFERENCIA FINANCIERA A FAVOR DEL MINJUSDH	150113 : JESUS MARIA	036 : DOCUMENTO	1 : Muy Alta	Fisico	0	0	0	0	0	0	0	0	1	0	0	0	1
					Financiero S/.	0	0	0	0	0	0	0	0	0	0	0	91,350	91,350

AOI00131100185	GESTIONAR EL OTORGAMIENTO DE UN BONO PARA LA REACTIVACIÓN ECONÓMICA A FAVOR DEL PERSONAL DEL OEFA	150113 : JESUS MARIA	036 : DOCUMENTO	1 : Muy Alta	Fisico	0	0	0	0	0	0	0	0	0	0	0	1	1
					Financiero S/.	0	0	0	0	0	0	0	0	0	0	0	299,700	299,700

Unidad Ejecutora : 001311 - ORGANISMO DE EVALUACION Y FISCALIZACION AMBIENTAL- ADMINISTRACION - OEFA
Centro de Costo: 03.02 - OFICINA DESCONCENTRADA DE AMAZONAS

OEI.01 FORTALECER EL DESEMPEÑO DEL SINEFA

AEI.01.02 SEGUIMIENTO PERIÓDICO AL CUMPLIMIENTO DE LAS FUNCIONES DE LAS EFA

COD.	Actividad Operativa / Inversiones	Ubigeo	U.M.	Prioridad	Meta	PROGRAMACION 1	2	3	4	5	6	7	8	9	10	11	12	Total Anual
AOI00131100110	CAPACITACIÓN Y SEGUIMIENTO A LAS ENTIDADES DE FISCALIZACIÓN AMBIENTAL EN LA REGIÓN AMAZONAS	010100 : MULTIDISTRITAL	120 : ENTIDAD	1 : Muy Alta	Fisico	0	0	6	0	3	0	4	5	4	0	1	0	23
					Financiero S/.	29,244	30,312	33,055	30,537	29,469	32,313	32,029	31,344	33,051	34,876	33,546	54,461	404,236

OEI.02 INCREMENTAR EL CUMPLIMIENTO DE LAS OBLIGACIONES AMBIENTALES DE LAS UNIDADES FISCALIZABLES

AEI.02.02 VERIFICACIÓN DE LAS OBLIGACIONES AMBIENTALES PRIORIZADAS DE FORMA EFECTIVA EN LAS UNIDADES FISCALIZABLES

COD.	Actividad Operativa / Inversiones	Ubigeo	U.M.	Prioridad	Meta	PROGRAMACION 1	2	3	4	5	6	7	8	9	10	11	12	Total Anual
AOI00131100040	SEGUIMIENTO Y VERIFICACION DEL CUMPLIMIENTO DE LAS OBLIGACIONES AMBIENTALES EN LA REGIÓN AMAZONAS	010101 : CHACHAPOYAS	120 : ENTIDAD	1 : Muy Alta	Fisico	0	1	0	0	1	0	0	0	6	7	6	2	23
					Financiero S/.	0	430	220	320	220	320	0	320	385	0	870	2,645	5,730
AOI00131100065	FISCALIZACIÓN DE LA GESTIÓN DE LOS RESIDUOS SÓLIDOS DEL ÁMBITO MUNICIPAL EN REGIÓN AMAZONAS	010101 : CHACHAPOYAS	526 : DISTRITO	1 : Muy Alta	Fisico	0	0	2	0	6	0	0	7	0	0	7	5	27
					Financiero S/.	0	0	0	0	0	226	0	376	75	0	75	5,200	5,952

OEI.03 MODERNIZAR LA GESTIÓN INSTITUCIONAL

AEI.03.03 GESTIÓN ADMINISTRATIVA EFECTIVA EN EL MANEJO DE LOS RECURSOS DEL OEFA

COD.	Actividad Operativa / Inversiones	Ubigeo	U.M.	Prioridad	Meta	PROGRAMACION 1	2	3	4	5	6	7	8	9	10	11	12	Total Anual
AOI00131100002	GESTIÓN DE LA OFICINA DESCONCENTRADA DE AMAZONAS	010101 : CHACHAPOYAS	060 : INFORME	1 : Muy Alta	Fisico	1	0	0	1	0	0	1	0	0	1	0	0	4
					Financiero S/.	29,782	29,796	31,461	42,161	28,613	29,613	30,113	29,642	29,586	29,585	29,805	31,332	371,489

Unidad Ejecutora : 001311 - ORGANISMO DE EVALUACION Y FISCALIZACION AMBIENTAL- ADMINISTRACION - OEFA
Centro de Costo: 03.03 - OFICINA DESCONCENTRADA DE ANCASH

OEI.01 FORTALECER EL DESEMPEÑO DEL SINEFA

AEI.01.02 SEGUIMIENTO PERIÓDICO AL CUMPLIMIENTO DE LAS FUNCIONES DE LAS EFA

COD.	Actividad Operativa / Inversiones	Ubigeo	U.M.	Prioridad	Meta	PROGRAMACION 1	2	3	4	5	6	7	8	9	10	11	12	Total Anual
AOI00131100111	CAPACITACIÓN Y SEGUIMIENTO A LAS ENTIDADES DE FISCALIZACIÓN AMBIENTAL EN LA REGIÓN ANCASH	020100 : MULTIDISTRITAL	120 : ENTIDAD	1 : Muy Alta	Fisico	0	0	3	4	0	4	4	9	9	6	8	6	53
					Financiero S/.	63,353	66,053	60,967	57,639	60,280	63,654	70,523	53,264	59,143	80,607	64,547	83,095	783,126

OEI.02 INCREMENTAR EL CUMPLIMIENTO DE LAS OBLIGACIONES AMBIENTALES DE LAS UNIDADES FISCALIZABLES

AEI.02.02 VERIFICACIÓN DE LAS OBLIGACIONES AMBIENTALES PRIORIZADAS DE FORMA EFECTIVA EN LAS UNIDADES FISCALIZABLES

COD.	Actividad Operativa / Inversiones	Ubigeo	U.M.	Prioridad	Meta	PROGRAMACION 1	2	3	4	5	6	7	8	9	10	11	12	Total Anual
AOI00131100004	SEGUIMIENTO Y VERIFICACIÓN DEL CUMPLIMIENTO DE LAS OBLIGACIONES AMBIENTALES EN LA REGIÓN ANCASH	020100 : MULTIDISTRITAL	120 : ENTIDAD	1 : Muy Alta	Fisico	0	2	0	0	0	0	0	2	2	6	5	5	22
					Financiero S/.	0	0	700	0	50	250	0	250	0	400	200	229	2,079
AOI00131100066	FISCALIZACIÓN DE LA GESTIÓN DE LOS RESIDUOS SÓLIDOS DEL ÁMBITO MUNICIPAL EN LA REGIÓN ANCASH	020100 : MULTIDISTRITAL	526 : DISTRITO	1 : Muy Alta	Fisico	0	2	3	4	0	2	3	8	9	8	9	3	51
					Financiero S/.	0	0	0	0	0	0	0	0	0	0	0	2,745	2,745

OEI.03 MODERNIZAR LA GESTIÓN INSTITUCIONAL

AEI.03.03 GESTIÓN ADMINISTRATIVA EFECTIVA EN EL MANEJO DE LOS RECURSOS DEL OEFA

COD.	Actividad Operativa / Inversiones	Ubigeo	U.M.	Prioridad	Meta	PROGRAMACION 1	2	3	4	5	6	7	8	9	10	11	12	Total Anual
AOI00131100003	GESTIÓN DE LA OFICINA DESCONCENTRADA DE ANCASH	020101 : HUARAZ	060 : INFORME	1 : Muy Alta	Fisico	2	0	0	2	0	0	2	0	0	2	0	0	8
					Financiero S/.	34,114	30,572	95,979	57,934	87,110	57,831	65,379	52,797	54,592	54,316	52,775	78,103	721,503

Unidad Ejecutora : 001311 - ORGANISMO DE EVALUACION Y FISCALIZACION AMBIENTAL- ADMINISTRACION - OEFA
Centro de Costo: 03.04 - OFICINA DESCONCENTRADA DE APURIMAC

OEI.01 FORTALECER EL DESEMPEÑO DEL SINEFA

AEI.01.02 SEGUIMIENTO PERIÓDICO AL CUMPLIMIENTO DE LAS FUNCIONES DE LAS EFA

COD.	Actividad Operativa / Inversiones	Ubigeo	U.M.	Prioridad	Meta	PROGRAMACION 1	2	3	4	5	6	7	8	9	10	11	12	Total Anual
AOI00131100112	CAPACITACIÓN Y SEGUIMIENTO A LAS ENTIDADES DE FISCALIZACIÓN AMBIENTAL EN LA REGIÓN APURIMAC	030100 : MULTIDISTRITAL	120 : ENTIDAD	1 : Muy Alta	Fisico	0	5	4	4	4	4	5	0	0	0	0	0	26
					Financiero S/.	47,208	57,539	50,815	48,498	45,305	46,283	48,778	38,420	38,189	47,048	60,881	73,276	602,237

OEI.02 INCREMENTAR EL CUMPLIMIENTO DE LAS OBLIGACIONES AMBIENTALES DE LAS UNIDADES FISCALIZABLES

AEI.02.02 VERIFICACIÓN DE LAS OBLIGACIONES AMBIENTALES PRIORIZADAS DE FORMA EFECTIVA EN LAS UNIDADES FISCALIZABLES

COD.	Actividad Operativa / Inversiones	Ubigeo	U.M.	Prioridad	Meta	PROGRAMACION 1	2	3	4	5	6	7	8	9	10	11	12	Total Anual
AOI00131100006	SEGUIMIENTO Y VERIFICACIÓN DEL CUMPLIMIENTO DE LAS OBLIGACIONES AMBIENTALES EN LA REGIÓN APURIMAC	030100 : MULTIDISTRITAL	120 : ENTIDAD	1 : Muy Alta	Fisico	0	0	0	0	0	1	0	1	5	3	0	0	10
					Financiero S/.	180	0	0	0	0	0	0	0	0	0	0	1,080	1,260
AOI00131100067	FISCALIZACIÓN DE LA GESTIÓN DE LOS RESIDUOS SÓLIDOS DEL ÁMBITO MUNICIPAL EN LA REGIÓN APURIMAC	030100 : MULTIDISTRITAL	526 : DISTRITO	1 : Muy Alta	Fisico	0	0	3	3	0	0	0	5	0	2	4	4	21
					Financiero S/.	408	492	78	0	0	0	0	0	0	0	0	2,086	3,064

OEI.03 MODERNIZAR LA GESTIÓN INSTITUCIONAL

AEI.03.03 GESTIÓN ADMINISTRATIVA EFECTIVA EN EL MANEJO DE LOS RECURSOS DEL OEFA

COD.	Actividad Operativa / Inversiones	Ubigeo	U.M.	Prioridad	Meta	PROGRAMACION 1	2	3	4	5	6	7	8	9	10	11	12	Total Anual
AOI00131100005	GESTIÓN DE LA OFICINA DESCONCENTRADA DE APURIMAC	030101 : ABANCAY	060 : INFORME	1 : Muy Alta	Fisico	2	0	0	2	0	0	2	0	0	2	0	0	8
					Financiero S/.	31,159	27,953	66,947	47,056	32,536	76,366	66,481	43,746	52,541	60,770	52,768	87,545	645,868

Unidad Ejecutora : 001311 - ORGANISMO DE EVALUACION Y FISCALIZACION AMBIENTAL- ADMINISTRACION - OEFA

Centro de Costo: 03.05 - OFICINA DESCONCENTRADA DE AREQUIPA

OEI.01 FORTALECER EL DESEMPEÑO DEL SINEFA

AEI.01.02 SEGUIMIENTO PERIÓDICO AL CUMPLIMIENTO DE LAS FUNCIONES DE LAS EFA

COD.	Actividad Operativa / Inversiones	Ubigeo	U.M.	Prioridad	Meta	PROGRAMACION 1	2	3	4	5	6	7	8	9	10	11	12	Total Anual
AOI00131100113	CAPACITACIÓN Y SEGUIMIENTO A LAS ENTIDADES DE FISCALIZACIÓN AMBIENTAL EN LA REGIÓN AREQUIPA	040100 : MULTIDISTRITAL	120 : ENTIDAD	1 : Muy Alta	Fisico	0	8	8	6	1	6	10	10	10	4	4	4	71
					Financiero S/.	41,034	37,917	42,430	39,180	34,233	36,058	35,959	45,776	37,773	38,561	37,224	47,808	473,953

OEI.02 INCREMENTAR EL CUMPLIMIENTO DE LAS OBLIGACIONES AMBIENTALES DE LAS UNIDADES FISCALIZABLES

AEI.02.02 VERIFICACIÓN DE LAS OBLIGACIONES AMBIENTALES PRIORIZADAS DE FORMA EFECTIVA EN LAS UNIDADES FISCALIZABLES

COD.	Actividad Operativa / Inversiones	Ubigeo	U.M.	Prioridad	Meta	PROGRAMACION 1	2	3	4	5	6	7	8	9	10	11	12	Total Anual
AOI00131100008	SEGUIMIENTO Y VERIFICACIÓN DEL CUMPLIMIENTO DE LAS OBLIGACIONES AMBIENTALES EN LA REGIÓN AREQUIPA	040100 : MULTIDISTRITAL	120 : ENTIDAD	1 : Muy Alta	Fisico	0	2	2	0	4	0	0	3	3	3	1	0	18
					Financiero S/.	0	0	0	0	0	0	0	0	679	563	519	587	2,347
AOI00131100068	FISCALIZACIÓN DE LA GESTIÓN DE LOS RESIDUOS SÓLIDOS DEL ÁMBITO MUNICIPAL REGIÓN AREQUIPA	040100 : MULTIDISTRITAL	526 : DISTRITO	1 : Muy Alta	Fisico	0	0	4	2	0	0	5	5	6	6	7	6	41
					Financiero S/.	0	0	0	0	0	0	0	0	480	0	660	4,828	5,968

OEI.03 MODERNIZAR LA GESTIÓN INSTITUCIONAL

AEI.03.03 GESTIÓN ADMINISTRATIVA EFECTIVA EN EL MANEJO DE LOS RECURSOS DEL OEFA

COD.	Actividad Operativa / Inversiones	Ubigeo	U.M.	Prioridad	Meta	PROGRAMACION 1	2	3	4	5	6	7	8	9	10	11	12	Total Anual
AOI00131100007	GESTIÓN DE LA OFICINA DESCONCENTRADA DE AREQUIPA	040100 : MULTIDISTRITAL	060 : INFORME	1 : Muy Alta	Fisico	1	0	0	1	0	0	1	0	0	1	0	0	4
					Financiero S/.	31,048	35,438	30,955	31,144	32,475	32,689	44,554	31,836	32,062	32,481	29,385	31,795	395,863

Unidad Ejecutora : 001311 - ORGANISMO DE EVALUACION Y FISCALIZACION AMBIENTAL- ADMINISTRACION - OEFA

Centro de Costo: 03.06 - OFICINA DESCONCENTRADA DE AYACUCHO

OEI.01 FORTALECER EL DESEMPEÑO DEL SINEFA

AEI.01.02 SEGUIMIENTO PERIÓDICO AL CUMPLIMIENTO DE LAS FUNCIONES DE LAS EFA

COD.	Actividad Operativa / Inversiones	Ubigeo	U.M.	Prioridad	Meta	PROGRAMACION 1	2	3	4	5	6	7	8	9	10	11	12	Total Anual

AOI00131100114	CAPACITACIÓN Y SEGUIMIENTO A LAS ENTIDADES DE FISCALIZACIÓN AMBIENTAL EN LA REGIÓN AYACUCHO	050100 : MULTIDISTRITAL	120 : ENTIDAD	1 : Muy Alta	Fisico	0	5	7	7	2	0	5	3	1	0	0	0	30
					Financiero S/.	26,180	35,622	36,680	26,227	31,956	25,956	28,656	25,956	27,379	33,814	34,407	39,508	372,342

OEI.02 INCREMENTAR EL CUMPLIMIENTO DE LAS OBLIGACIONES AMBIENTALES DE LAS UNIDADES FISCALIZABLES

AEI.02.02 VERIFICACIÓN DE LAS OBLIGACIONES AMBIENTALES PRIORIZADAS DE FORMA EFECTIVA EN LAS UNIDADES FISCALIZABLES

COD.	Actividad Operativa / Inversiones	Ubigeo	U.M.	Prioridad	Meta	PROGRAMACION												Total Anual
						1	2	3	4	5	6	7	8	9	10	11	12	
AOI00131100010	SEGUIMIENTO Y VERIFICACIÓN DEL CUMPLIMIENTO DE LAS OBLIGACIONES AMBIENTALES EN LA REGIÓN AYACUCHO	050100 : MULTIDISTRITAL	120 : ENTIDAD	1 : Muy Alta	Fisico	1	1	0	0	0	0	0	0	4	3	3	3	15
					Financiero S/.	0	0	0	0	0	0	0	0	0	12,000	6,000	0	18,000
AOI00131100069	FISCALIZACIÓN DE LA GESTIÓN DE LOS RESIDUOS SÓLIDOS DE ÁMBITO MUNICIPAL EN LA REGIÓN AYACUCHO	050100 : MULTIDISTRITAL	526 : DISTRITO	1 : Muy Alta	Fisico	0	0	3	2	2	0	0	2	1	4	4	2	20
					Financiero S/.	0	0	518	0	0	0	0	0	0	0	0	2,826	3,344

OEI.03 MODERNIZAR LA GESTIÓN INSTITUCIONAL

AEI.03.03 GESTIÓN ADMINISTRATIVA EFECTIVA EN EL MANEJO DE LOS RECURSOS DEL OEFA

COD.	Actividad Operativa / Inversiones	Ubigeo	U.M.	Prioridad	Meta	PROGRAMACION												Total Anual
						1	2	3	4	5	6	7	8	9	10	11	12	
AOI00131100009	GESTIÓN DE LA OFICINA DESCONCENTRADA DE AYACUCHO	050101 : AYACUCHO	060 : INFORME	1 : Muy Alta	Fisico	1	0	0	1	0	0	1	0	0	1	0	0	4
					Financiero S/.	13,660	27,627	38,625	25,742	19,258	41,745	43,411	23,339	29,914	39,434	29,205	41,744	373,705

Unidad Ejecutora : 001311 - ORGANISMO DE EVALUACION Y FISCALIZACION AMBIENTAL- ADMINISTRACION - OEFA

Centro de Costo: 03.07 - OFICINA DESCONCENTRADA DE CAJAMARCA

OEI.01 FORTALECER EL DESEMPEÑO DEL SINEFA

AEI.01.02 SEGUIMIENTO PERIÓDICO AL CUMPLIMIENTO DE LAS FUNCIONES DE LAS EFA

COD.	Actividad Operativa / Inversiones	Ubigeo	U.M.	Prioridad	Meta	PROGRAMACION												Total Anual
						1	2	3	4	5	6	7	8	9	10	11	12	
AOI00131100115	CAPACITACIÓN Y SEGUIMIENTO A LAS ENTIDADES DE FISCALIZACIÓN AMBIENTAL EN LA REGIÓN CAJAMARCA	060100 : MULTIDISTRITAL	120 : ENTIDAD	1 : Muy Alta	Fisico	0	6	4	1	3	3	1	0	0	0	0	0	18
					Financiero S/.	36,750	33,842	36,705	33,924	35,099	35,393	37,178	38,363	37,845	36,044	37,069	30,494	428,710

OEI.02 INCREMENTAR EL CUMPLIMIENTO DE LAS OBLIGACIONES AMBIENTALES DE LAS UNIDADES FISCALIZABLES

AEI.02.02 VERIFICACIÓN DE LAS OBLIGACIONES AMBIENTALES PRIORIZADAS DE FORMA EFECTIVA EN LAS UNIDADES FISCALIZABLES

COD.	Actividad Operativa / Inversiones	Ubigeo	U.M.	Prioridad	Meta	PROGRAMACION												Total Anual
						1	2	3	4	5	6	7	8	9	10	11	12	
AOI00131100041	SEGUIMIENTO Y VERIFICACIÓN DEL CUMPLIMIENTO DE LAS OBLIGACIONES AMBIENTALES EN LA REGIÓN CAJAMARCA	060100 : MULTIDISTRITAL	120 : ENTIDAD	1 : Muy Alta	Fisico	0	1	1	0	0	0	2	0	2	2	1	1	10
					Financiero S/.	0	0	0	0	0	0	0	0	0	0	300	7,519	7,819
AOI00131100070	FISCALIZACIÓN DE LA GESTIÓN DE LOS RESIDUOS SÓLIDOS DE ÁMBITO MUNICIPAL EN LA REGIÓN CAJAMARCA	060100 : MULTIDISTRITAL	526 : DISTRITO	1 : Muy Alta	Fisico	0	1	1	1	2	3	4	4	4	3	3	2	28
					Financiero S/.	0	0	0	0	0	0	0	0	1,200	1,200	1,200	2,490	6,090

OEI.03 MODERNIZAR LA GESTIÓN INSTITUCIONAL

AEI.03.03 GESTIÓN ADMINISTRATIVA EFECTIVA EN EL MANEJO DE LOS RECURSOS DEL OEFA

COD.	Actividad Operativa / Inversiones	Ubigeo	U.M.	Prioridad	Meta	PROGRAMACION												Total Anual
						1	2	3	4	5	6	7	8	9	10	11	12	
AOI00131100021	GESTIÓN DE LA OFICINA DESCONCENTRADA DE CAJAMARCA	060101 : CAJAMARCA	060 : INFORME	1 : Muy Alta	Fisico	1	0	0	1	0	0	1	0	0	1	0	0	4
					Financiero S/.	26,520	33,428	30,325	43,223	30,367	30,467	31,367	30,651	31,390	30,801	30,491	34,184	383,217

Unidad Ejecutora : 001311 - ORGANISMO DE EVALUACION Y FISCALIZACION AMBIENTAL- ADMINISTRACION - OEFA

Centro de Costo: 03.08 - OFICINA DESCONCENTRADA DE CUSCO

OEI.01 FORTALECER EL DESEMPEÑO DEL SINEFA

AEI.01.02 SEGUIMIENTO PERIÓDICO AL CUMPLIMIENTO DE LAS FUNCIONES DE LAS EFA

COD.	Actividad Operativa / Inversiones	Ubigeo	U.M.	Prioridad	Meta	PROGRAMACION												Total Anual
						1	2	3	4	5	6	7	8	9	10	11	12	
AOI00131100116	CAPACITACIÓN Y SEGUIMIENTO A LAS ENTIDADES DE FISCALIZACIÓN AMBIENTAL EN LA REGIÓN CUSCO	080101 : CUSCO	120 : ENTIDAD	1 : Muy Alta	Fisico	0	0	5	3	6	5	2	5	3	2	0	0	31
					Financiero S/.	82,252	98,612	82,824	90,715	82,211	80,269	86,016	91,140	78,387	82,639	104,915	41,130	1,001,110

OEI.02 INCREMENTAR EL CUMPLIMIENTO DE LAS OBLIGACIONES AMBIENTALES DE LAS UNIDADES FISCALIZABLES

AEI.02.02 VERIFICACIÓN DE LAS OBLIGACIONES AMBIENTALES PRIORIZADAS DE FORMA EFECTIVA EN LAS UNIDADES FISCALIZABLES

COD.	Actividad Operativa / Inversiones	Ubigeo	U.M.	Prioridad	Meta	PROGRAMACION 1	2	3	4	5	6	7	8	9	10	11	12	Total Anual
AOI00131100042	SEGUIMIENTO Y VERIFICACION DEL CUMPLIMIENTO DE LAS OBLIGACIONES AMBIENTALES EN LA REGIÓN CUSCO	080100 : MULTIDISTRITAL	120 : ENTIDAD	1 : Muy Alta	Fisico	0	1	0	0	2	0	1	4	5	3	3	1	20
					Financiero S/.	0	0	660	0	660	660	0	280	0	0	0	0	2,260
AOI00131100071	FISCALIZACIÓN DE LA GESTIÓN DE LOS RESIDUOS SÓLIDOS DEL ÁMBITO MUNICIPAL EN LA REGIÓN CUSCO	080100 : MULTIDISTRITAL	526 : DISTRITO	1 : Muy Alta	Fisico	0	0	5	2	1	0	2	2	3	4	8	4	31
					Financiero S/.	0	1,587	529	0	0	0	0	0	330	0	1,388	700	4,534

OEI.03 MODERNIZAR LA GESTIÓN INSTITUCIONAL

AEI.03.03 GESTIÓN ADMINISTRATIVA EFECTIVA EN EL MANEJO DE LOS RECURSOS DEL OEFA

COD.	Actividad Operativa / Inversiones	Ubigeo	U.M.	Prioridad	Meta	PROGRAMACION 1	2	3	4	5	6	7	8	9	10	11	12	Total Anual
AOI00131100022	GESTIÓN DE LA OFICINA DESCONCENTRADA DE CUSCO	080101 : CUSCO	060 : INFORME	1 : Muy Alta	Fisico	3	0	0	3	0	0	3	0	0	3	0	0	12
					Financiero S/.	52,768	52,661	57,661	59,680	56,411	57,614	78,129	57,321	57,799	57,088	70,022	58,638	715,791

Unidad Ejecutora : 001311 - ORGANISMO DE EVALUACION Y FISCALIZACION AMBIENTAL- ADMINISTRACION - OEFA

Centro de Costo: 03.09 - OFICINA DESCONCENTRADA DEL VRAEM

OEI.01 FORTALECER EL DESEMPEÑO DEL SINEFA

AEI.01.02 SEGUIMIENTO PERIÓDICO AL CUMPLIMIENTO DE LAS FUNCIONES DE LAS EFA

COD.	Actividad Operativa / Inversiones	Ubigeo	U.M.	Prioridad	Meta	PROGRAMACION 1	2	3	4	5	6	7	8	9	10	11	12	Total Anual
AOI00131100117	CAPACITACIÓN Y SEGUIMIENTO A LAS ENTIDADES DE FISCALIZACIÓN AMBIENTAL EN EL VRAEM	080910 : PICHARI	120 : ENTIDAD	1 : Muy Alta	Fisico	0	1	2	0	0	0	0	0	0	0	1	0	4
					Financiero S/.	33,413	34,784	33,363	29,138	29,082	29,696	30,038	29,138	29,138	37,240	30,964	47,239	393,236

OEI.02 INCREMENTAR EL CUMPLIMIENTO DE LAS OBLIGACIONES AMBIENTALES DE LAS UNIDADES FISCALIZABLES

AEI.02.02 VERIFICACIÓN DE LAS OBLIGACIONES AMBIENTALES PRIORIZADAS DE FORMA EFECTIVA EN LAS UNIDADES FISCALIZABLES

COD.	Actividad Operativa / Inversiones	Ubigeo	U.M.	Prioridad	Meta	PROGRAMACION 1	2	3	4	5	6	7	8	9	10	11	12	Total Anual
AOI00131100043	SEGUIMIENTO Y VERIFICACION DEL CUMPLIMIENTO DE LAS OBLIGACIONES AMBIENTALES EN EL VRAEM	080910 : PICHARI	120 : ENTIDAD	1 : Muy Alta	Fisico	0	0	0	0	0	0	0	6	8	4	0	0	18
					Financiero S/.	0	0	0	0	0	0	0	0	0	0	0	200	200
AOI00131100072	FISCALIZACIÓN DE LA GESTIÓN DE LOS RESIDUOS SÓLIDOS DEL ÁMBITO MUNICIPAL EN EL VRAEM	080910 : PICHARI	526 : DISTRITO	1 : Muy Alta	Fisico	0	2	0	0	0	0	0	3	0	0	3	1	9
					Financiero S/.	577	0	0	0	0	0	0	0	0	0	0	0	577

OEI.03 MODERNIZAR LA GESTIÓN INSTITUCIONAL

AEI.03.03 GESTIÓN ADMINISTRATIVA EFECTIVA EN EL MANEJO DE LOS RECURSOS DEL OEFA

COD.	Actividad Operativa / Inversiones	Ubigeo	U.M.	Prioridad	Meta	PROGRAMACION 1	2	3	4	5	6	7	8	9	10	11	12	Total Anual
AOI00131100023	GESTIÓN DE LA OFICINA DESCONCENTRADA DE VRAEM	080910 : PICHARI	060 : INFORME	1 : Muy Alta	Fisico	1	0	0	1	0	0	1	0	0	1	0	0	4
					Financiero S/.	19,556	18,244	37,496	24,425	17,729	40,098	37,651	27,003	29,095	37,950	29,417	49,128	367,793

Unidad Ejecutora : 001311 - ORGANISMO DE EVALUACION Y FISCALIZACION AMBIENTAL- ADMINISTRACION - OEFA

Centro de Costo: 03.10 - OFICINA DESCONCENTRADA DE HUANCAVELICA

OEI.01 FORTALECER EL DESEMPEÑO DEL SINEFA

AEI.01.02 SEGUIMIENTO PERIÓDICO AL CUMPLIMIENTO DE LAS FUNCIONES DE LAS EFA

COD.	Actividad Operativa / Inversiones	Ubigeo	U.M.	Prioridad	Meta	PROGRAMACION 1	2	3	4	5	6	7	8	9	10	11	12	Total Anual
AOI00131100118	CAPACITACIÓN Y SEGUIMIENTO A LAS ENTIDADES DE FISCALIZACIÓN AMBIENTAL EN LA REGIÓN HUANCAVELICA	090101 : HUANCAVELICA	120 : ENTIDAD	1 : Muy Alta	Fisico	0	2	2	0	3	0	1	1	1	2	1	1	14
					Financiero S/.	40,454	36,118	34,599	26,183	27,371	28,513	33,038	35,999	41,238	34,392	39,141	76,249	453,297

OEI.02 INCREMENTAR EL CUMPLIMIENTO DE LAS OBLIGACIONES AMBIENTALES DE LAS UNIDADES FISCALIZABLES

AEI.02.02 VERIFICACIÓN DE LAS OBLIGACIONES AMBIENTALES PRIORIZADAS DE FORMA EFECTIVA EN LAS UNIDADES FISCALIZABLES

COD.	Actividad Operativa / Inversiones	Ubigeo	U.M.	Prioridad	Meta	PROGRAMACION 1	2	3	4	5	6	7	8	9	10	11	12	Total Anual
AOI00131100044	SEGUIMIENTO Y VERIFICACIÓN DEL CUMPLIMIENTO DE LAS OBLIGACIONES AMBIENTALES EN LA REGIÓN HUANCAVELICA	090100 : MULTIDISTRITAL	120 : ENTIDAD	1 : Muy Alta	Fisico	0	1	0	0	0	0	3	2	3	4	4	3	20
					Financiero S/.	0	0	0	0	0	0	0	0	0	0	370	0	370
AOI00131100073	FISCALIZACIÓN DE LA GESTIÓN DE LOS RESIDUOS	090100 :	526 : DISTRITO	1 : Muy Alta	Fisico	0	2	2	0	4	2	1	0	2	3	4	2	22

	SÓLIDOS DEL ÁMBITO MUNICIPAL EN LA REGIÓN HUANCAVELICA	MULTIDISTRITAL		Financiero S/.	0	0	0	0	0	0	0	0	400	0	0	3,057	3,457

OEI.03 MODERNIZAR LA GESTIÓN INSTITUCIONAL

AEI.03.03 GESTIÓN ADMINISTRATIVA EFECTIVA EN EL MANEJO DE LOS RECURSOS DEL OEFA

COD.	Actividad Operativa / Inversiones	Ubigeo	U.M.	Prioridad	Meta	PROGRAMACION 1	2	3	4	5	6	7	8	9	10	11	12	Total Anual
AOI00131100024	GESTIÓN DE LA OFICINA DESCONCENTRADA DE HUANCAVELICA	090101 : HUANCAVELICA	060 : INFORME	1 : Muy Alta	Fisico	1	0	0	1	0	0	1	0	0	1	0	0	4
					Financiero S/.	19,850	17,830	36,710	25,628	18,939	41,426	36,747	22,123	25,145	26,867	29,613	60,773	361,651

Unidad Ejecutora : 001311 - ORGANISMO DE EVALUACION Y FISCALIZACION AMBIENTAL- ADMINISTRACION - OEFA

Centro de Costo: 03.11 - OFICINA DESCONCENTRADA DE HUÁNUCO

OEI.01 FORTALECER EL DESEMPEÑO DEL SINEFA

AEI.01.02 SEGUIMIENTO PERIÓDICO AL CUMPLIMIENTO DE LAS FUNCIONES DE LAS EFA

COD.	Actividad Operativa / Inversiones	Ubigeo	U.M.	Prioridad	Meta	PROGRAMACION 1	2	3	4	5	6	7	8	9	10	11	12	Total Anual
AOI00131100119	CAPACITACIÓN Y SEGUIMIENTO A LAS ENTIDADES DE FISCALIZACIÓN AMBIENTAL EN LA REGIÓN HUÁNUCO	100100 : MULTIDISTRITAL	120 : ENTIDAD	1 : Muy Alta	Fisico	6	3	2	2	4	5	2	0	0	0	0	0	24
					Financiero S/.	17,340	17,340	35,621	17,340	17,340	17,340	18,128	16,244	23,360	22,244	23,360	87,078	312,736

OEI.02 INCREMENTAR EL CUMPLIMIENTO DE LAS OBLIGACIONES AMBIENTALES DE LAS UNIDADES FISCALIZABLES

AEI.02.02 VERIFICACIÓN DE LAS OBLIGACIONES AMBIENTALES PRIORIZADAS DE FORMA EFECTIVA EN LAS UNIDADES FISCALIZABLES

COD.	Actividad Operativa / Inversiones	Ubigeo	U.M.	Prioridad	Meta	PROGRAMACION 1	2	3	4	5	6	7	8	9	10	11	12	Total Anual
AOI00131100045	SEGUIMIENTO Y VERIFICACION DEL CUMPLIMIENTO DE LAS OBLIGACIONES AMBIENTALES EN LA REGIÓN HUÁNUCO	100100 : MULTIDISTRITAL	120 : ENTIDAD	1 : Muy Alta	Fisico	1	0	0	0	0	0	1	8	8	2	0	0	20
					Financiero S/.	0	0	0	0	0	0	0	0	0	0	0	200	200
AOI00131100074	FISCALIZACIÓN DE LA GESTIÓN DE LOS RESIDUOS SÓLIDOS DEL ÁMBITO MUNICIPAL EN LA REGIÓN HUÁNUCO	100100 : MULTIDISTRITAL	526 : DISTRITO	1 : Muy Alta	Fisico	1	0	2	2	2	0	1	0	0	5	7	1	21
					Financiero S/.	0	0	0	0	0	0	0	0	0	0	0	3,756	3,756

OEI.03 MODERNIZAR LA GESTIÓN INSTITUCIONAL

AEI.03.03 GESTIÓN ADMINISTRATIVA EFECTIVA EN EL MANEJO DE LOS RECURSOS DEL OEFA

COD.	Actividad Operativa / Inversiones	Ubigeo	U.M.	Prioridad	Meta	PROGRAMACION 1	2	3	4	5	6	7	8	9	10	11	12	Total Anual
AOI00131100025	GESTIÓN DE LA OFICINA DESCONCENTRADA DE HUÁNUCO	100101 : HUANUCO	060 : INFORME	1 : Muy Alta	Fisico	1	0	0	1	0	0	1	0	0	1	0	0	4
					Financiero S/.	29,002	29,052	28,354	17,704	12,399	16,436	38,180	28,782	31,562	33,850	29,262	99,720	394,304

Unidad Ejecutora : 001311 - ORGANISMO DE EVALUACION Y FISCALIZACION AMBIENTAL- ADMINISTRACION - OEFA

Centro de Costo: 03.12 - OFICINA DESCONCENTRADA DE ICA

OEI.01 FORTALECER EL DESEMPEÑO DEL SINEFA

AEI.01.02 SEGUIMIENTO PERIÓDICO AL CUMPLIMIENTO DE LAS FUNCIONES DE LAS EFA

COD.	Actividad Operativa / Inversiones	Ubigeo	U.M.	Prioridad	Meta	PROGRAMACION 1	2	3	4	5	6	7	8	9	10	11	12	Total Anual
AOI00131100120	CAPACITACIÓN Y SEGUIMIENTO A LAS ENTIDADES DE FISCALIZACIÓN AMBIENTAL EN LA REGIÓN ICA	110100 : MULTIDISTRITAL	120 : ENTIDAD	1 : Muy Alta	Fisico	0	6	4	2	4	9	2	2	8	4	2	0	43
					Financiero S/.	46,300	37,262	36,524	20,510	20,468	32,022	32,135	42,460	35,226	44,436	43,127	72,346	462,818

OEI.02 INCREMENTAR EL CUMPLIMIENTO DE LAS OBLIGACIONES AMBIENTALES DE LAS UNIDADES FISCALIZABLES

AEI.02.02 VERIFICACIÓN DE LAS OBLIGACIONES AMBIENTALES PRIORIZADAS DE FORMA EFECTIVA EN LAS UNIDADES FISCALIZABLES

COD.	Actividad Operativa / Inversiones	Ubigeo	U.M.	Prioridad	Meta	PROGRAMACION 1	2	3	4	5	6	7	8	9	10	11	12	Total Anual
AOI00131100046	SEGUIMIENTO Y VERIFICACION DEL CUMPLIMIENTO DE LAS OBLIGACIONES AMBIENTALES EN LA REGIÓN ICA	110100 : MULTIDISTRITAL	120 : ENTIDAD	1 : Muy Alta	Fisico	0	1	0	0	1	0	2	4	0	0	4	3	15
					Financiero S/.	0	0	0	0	0	0	0	0	0	0	0	2,882	2,882
AOI00131100075	FISCALIZACIÓN DE LA GESTIÓN DE LOS RESIDUOS SÓLIDOS DEL ÁMBITO MUNICIPAL EN LA REGIÓN ICA	110101 : ICA	526 : DISTRITO	1 : Muy Alta	Fisico	0	0	6	6	5	0	8	4	0	4	4	5	42
					Financiero S/.	2,099	1,945	0	0	0	0	0	0	0	0	0	2,520	6,563

OEI.03 MODERNIZAR LA GESTIÓN INSTITUCIONAL

AEI.03.03 GESTIÓN ADMINISTRATIVA EFECTIVA EN EL MANEJO DE LOS RECURSOS DEL OEFA

COD.	Actividad Operativa / Inversiones	Ubigeo	U.M.	Prioridad	Meta	PROGRAMACION	Total Anual

							1	2	3	4	5	6	7	8	9	10	11	12	
AOI00131100026	GESTIÓN DE LA OFICINA DESCONCENTRADA DE ICA	110101 : ICA	060 : INFORME	1 : Muy Alta	Fisico	1	0	0	1	0	0	1	0	0	1	0	0	4
					Financiero S/.	12,882	20,755	29,434	29,588	31,786	45,825	28,488	41,836	30,287	28,478	29,559	35,482	364,401

Unidad Ejecutora : 001311 - ORGANISMO DE EVALUACION Y FISCALIZACION AMBIENTAL- ADMINISTRACION - OEFA
Centro de Costo: 03.13 - OFICINA DESCONCENTRADA DE JUNIN

OEI.01 FORTALECER EL DESEMPEÑO DEL SINEFA

AEI.01.02 SEGUIMIENTO PERIÓDICO AL CUMPLIMIENTO DE LAS FUNCIONES DE LAS EFA

COD.	Actividad Operativa / Inversiones	Ubigeo	U.M.	Prioridad	Meta	PROGRAMACION 1	2	3	4	5	6	7	8	9	10	11	12	Total Anual
AOI00131100121	CAPACITACIÓN Y SEGUIMIENTO A LAS ENTIDADES DE FISCALIZACIÓN AMBIENTAL EN LA REGIÓN JUNIN	120100 : MULTIDISTRITAL	120 : ENTIDAD	1 : Muy Alta	Fisico	0	10	9	9	8	9	5	7	7	4	1	0	69
					Financiero S/.	60,328	66,998	68,426	67,923	49,788	48,226	75,068	47,404	61,457	75,623	84,926	114,659	820,827

OEI.02 INCREMENTAR EL CUMPLIMIENTO DE LAS OBLIGACIONES AMBIENTALES DE LAS UNIDADES FISCALIZABLES

AEI.02.02 VERIFICACIÓN DE LAS OBLIGACIONES AMBIENTALES PRIORIZADAS DE FORMA EFECTIVA EN LAS UNIDADES FISCALIZABLES

COD.	Actividad Operativa / Inversiones	Ubigeo	U.M.	Prioridad	Meta	PROGRAMACION 1	2	3	4	5	6	7	8	9	10	11	12	Total Anual
AOI00131100047	SEGUIMIENTO Y VERIFICACION DEL CUMPLIMIENTO DE LAS OBLIGACIONES AMBIENTALES EN LA REGIÓN JUNIN	120100 : MULTIDISTRITAL	120 : ENTIDAD	1 : Muy Alta	Fisico	0	2	0	0	2	0	4	5	7	5	3	2	30
					Financiero S/.	0	0	516	0	0	0	0	0	430	830	60	12,203	14,039
AOI00131100076	FISCALIZACIÓN DE LA GESTIÓN DE LOS RESIDUOS SÓLIDOS DEL ÁMBITO MUNICIPAL EN LA REGIÓN JUNIN	120100 : MULTIDISTRITAL	526 : DISTRITO	1 : Muy Alta	Fisico	0	0	4	4	4	3	6	0	0	6	8	8	43
					Financiero S/.	0	800	1,026	800	400	0	0	0	0	1,000	1,040	12,504	17,570

OEI.03 MODERNIZAR LA GESTIÓN INSTITUCIONAL

AEI.03.03 GESTIÓN ADMINISTRATIVA EFECTIVA EN EL MANEJO DE LOS RECURSOS DEL OEFA

COD.	Actividad Operativa / Inversiones	Ubigeo	U.M.	Prioridad	Meta	PROGRAMACION 1	2	3	4	5	6	7	8	9	10	11	12	Total Anual
AOI00131100027	GESTIÓN DE LA OFICINA DESCONCENTRADA DE JUNIN	120101 : HUANCAYO	060 : INFORME	1 : Muy Alta	Fisico	2	0	0	2	0	0	2	0	0	2	0	0	8
					Financiero S/.	17,766	22,742	71,298	48,844	48,673	47,374	65,667	47,088	46,936	44,202	49,657	137,280	647,527

Unidad Ejecutora : 001311 - ORGANISMO DE EVALUACION Y FISCALIZACION AMBIENTAL- ADMINISTRACION - OEFA
Centro de Costo: 03.14 - OFICINA DESCONCENTRADA DE LA LIBERTAD

OEI.01 FORTALECER EL DESEMPEÑO DEL SINEFA

AEI.01.02 SEGUIMIENTO PERIÓDICO AL CUMPLIMIENTO DE LAS FUNCIONES DE LAS EFA

COD.	Actividad Operativa / Inversiones	Ubigeo	U.M.	Prioridad	Meta	PROGRAMACION 1	2	3	4	5	6	7	8	9	10	11	12	Total Anual
AOI00131100122	CAPACITACIÓN Y SEGUIMIENTO A LAS ENTIDADES DE FISCALIZACIÓN AMBIENTAL EN LA REGIÓN LA LIBERTAD	130100 : MULTIDISTRITAL	120 : ENTIDAD	1 : Muy Alta	Fisico	0	6	6	2	6	14	0	0	0	0	0	0	34
					Financiero S/.	45,056	47,471	37,833	41,783	35,071	35,071	37,003	41,262	37,015	49,180	47,201	60,839	514,785

OEI.02 INCREMENTAR EL CUMPLIMIENTO DE LAS OBLIGACIONES AMBIENTALES DE LAS UNIDADES FISCALIZABLES

AEI.02.02 VERIFICACIÓN DE LAS OBLIGACIONES AMBIENTALES PRIORIZADAS DE FORMA EFECTIVA EN LAS UNIDADES FISCALIZABLES

COD.	Actividad Operativa / Inversiones	Ubigeo	U.M.	Prioridad	Meta	PROGRAMACION 1	2	3	4	5	6	7	8	9	10	11	12	Total Anual
AOI00131100048	SEGUIMIENTO Y VERIFICACIÓN DEL CUMPLIMIENTO DE LAS OBLIGACIONES AMBIENTALES EN LA REGIÓN LA LIBERTAD	130100 : MULTIDISTRITAL	120 : ENTIDAD	1 : Muy Alta	Fisico	0	3	0	0	0	0	3	4	7	2	1	0	20
					Financiero S/.	0	20	20	20	0	0	69	0	0	0	0	0	129
AOI00131100077	FISCALIZACIÓN DE LA GESTIÓN DE LOS RESIDUOS SÓLIDOS DEL ÁMBITO MUNICIPAL EN LA REGIÓN LA LIBERTAD	130100 : MULTIDISTRITAL	526 : DISTRITO	1 : Muy Alta	Fisico	0	0	10	0	7	0	4	4	0	8	8	2	43
					Financiero S/.	0	0	40	204	0	0	0	0	0	0	1,651	0	1,895

OEI.03 MODERNIZAR LA GESTIÓN INSTITUCIONAL

AEI.03.03 GESTIÓN ADMINISTRATIVA EFECTIVA EN EL MANEJO DE LOS RECURSOS DEL OEFA

COD.	Actividad Operativa / Inversiones	Ubigeo	U.M.	Prioridad	Meta	PROGRAMACION 1	2	3	4	5	6	7	8	9	10	11	12	Total Anual
AOI00131100028	GESTIÓN DE LA OFICINA DESCONCENTRADA DE LA LIBERTAD	130101 : TRUJILLO	060 : INFORME	1 : Muy Alta	Fisico	1	0	0	1	0	0	1	0	0	1	0	0	4
					Financiero S/.	19,431	26,953	26,359	46,774	32,958	29,061	29,283	25,666	27,419	26,519	29,063	30,904	350,389

Unidad Ejecutora : 001311 - ORGANISMO DE EVALUACION Y FISCALIZACION AMBIENTAL- ADMINISTRACION - OEFA

Centro de Costo: 03.15 - OFICINA DESCONCENTRADA DE LAMBAYEQUE

OEI.01 FORTALECER EL DESEMPEÑO DEL SINEFA

AEI.01.02 SEGUIMIENTO PERIÓDICO AL CUMPLIMIENTO DE LAS FUNCIONES DE LAS EFA

COD.	Actividad Operativa / Inversiones	Ubigeo	U.M.	Prioridad	Meta	PROGRAMACION 1	2	3	4	5	6	7	8	9	10	11	12	Total Anual
AOI00131100123	CAPACITACIÓN Y SEGUIMIENTO A LAS ENTIDADES DE FISCALIZACIÓN AMBIENTAL EN LA REGIÓN LAMBAYEQUE	140100 : MULTIDISTRITAL	120 : ENTIDAD	1 : Muy Alta	Fisico	0	0	2	3	3	3	3	3	3	3	2	0	25
					Financiero S/.	0	921	21,152	17,994	17,994	17,464	20,172	17,464	17,464	17,464	35,568	50,990	234,647

OEI.02 INCREMENTAR EL CUMPLIMIENTO DE LAS OBLIGACIONES AMBIENTALES DE LAS UNIDADES FISCALIZABLES

AEI.02.02 VERIFICACIÓN DE LAS OBLIGACIONES AMBIENTALES PRIORIZADAS DE FORMA EFECTIVA EN LAS UNIDADES FISCALIZABLES

COD.	Actividad Operativa / Inversiones	Ubigeo	U.M.	Prioridad	Meta	PROGRAMACION 1	2	3	4	5	6	7	8	9	10	11	12	Total Anual
AOI00131100049	SEGUIMIENTO Y VERIFICACIÓN DEL CUMPLIMIENTO DE LAS OBLIGACIONES AMBIENTALES EN LA REGIÓN LAMBAYEQUE	140100 : MULTIDISTRITAL	120 : ENTIDAD	1 : Muy Alta	Fisico	0	0	0	0	3	0	0	4	3	4	3	3	20
					Financiero S/.	0	0	0	0	0	0	0	0	0	0	0	200	200
AOI00131100079	FISCALIZACIÓN DE LA GESTIÓN DE LOS RESIDUOS SÓLIDOS DEL ÁMBITO MUNICIPAL EN LA REGIÓN LAMBAYEQUE	140100 : MULTIDISTRITAL	526 : DISTRITO	1 : Muy Alta	Fisico	0	0	0	3	3	0	0	5	5	5	5	4	30
					Financiero S/.	0	0	0	0	0	0	0	0	0	0	0	63	63

OEI.03 MODERNIZAR LA GESTIÓN INSTITUCIONAL

AEI.03.03 GESTIÓN ADMINISTRATIVA EFECTIVA EN EL MANEJO DE LOS RECURSOS DEL OEFA

COD.	Actividad Operativa / Inversiones	Ubigeo	U.M.	Prioridad	Meta	PROGRAMACION 1	2	3	4	5	6	7	8	9	10	11	12	Total Anual
AOI00131100029	GESTIÓN DE LA OFICINA DESCONCENTRADA DE LAMBAYEQUE	140101 : CHICLAYO	060 : INFORME	1 : Muy Alta	Fisico	1	0	0	1	0	0	1	0	0	1	0	0	4
					Financiero S/.	20,298	17,742	38,133	25,835	21,912	42,227	31,211	21,476	29,018	53,412	32,609	45,499	379,373

Unidad Ejecutora : 001311 - ORGANISMO DE EVALUACION Y FISCALIZACION AMBIENTAL- ADMINISTRACION - OEFA

Centro de Costo: 03.16 - OFICINA DESCONCENTRADA DE LORETO

OEI.01 FORTALECER EL DESEMPEÑO DEL SINEFA

AEI.01.02 SEGUIMIENTO PERIÓDICO AL CUMPLIMIENTO DE LAS FUNCIONES DE LAS EFA

COD.	Actividad Operativa / Inversiones	Ubigeo	U.M.	Prioridad	Meta	PROGRAMACION 1	2	3	4	5	6	7	8	9	10	11	12	Total Anual
AOI00131100124	CAPACITACIÓN Y SEGUIMIENTO A LAS ENTIDADES DE FISCALIZACIÓN AMBIENTAL EN LA REGIÓN LORETO	160100 : MULTIDISTRITAL	120 : ENTIDAD	1 : Muy Alta	Fisico	0	1	3	0	0	0	0	5	1	0	0	0	10
					Financiero S/.	28,176	28,176	28,176	29,486	29,833	35,787	36,119	38,595	44,101	39,219	34,377	0	372,046

OEI.02 INCREMENTAR EL CUMPLIMIENTO DE LAS OBLIGACIONES AMBIENTALES DE LAS UNIDADES FISCALIZABLES

AEI.02.02 VERIFICACIÓN DE LAS OBLIGACIONES AMBIENTALES PRIORIZADAS DE FORMA EFECTIVA EN LAS UNIDADES FISCALIZABLES

COD.	Actividad Operativa / Inversiones	Ubigeo	U.M.	Prioridad	Meta	PROGRAMACION 1	2	3	4	5	6	7	8	9	10	11	12	Total Anual
AOI00131100050	SEGUIMIENTO Y VERIFICACION DEL CUMPLIMIENTO DE LAS OBLIGACIONES AMBIENTALES EN LA REGIÓN LORETO	160100 : MULTIDISTRITAL	120 : ENTIDAD	1 : Muy Alta	Fisico	0	5	0	0	10	5	0	0	0	0	0	0	20
					Financiero S/.	0	0	0	0	0	0	0	0	0	0	0	2,520	2,520
AOI00131100080	FISCALIZACIÓN DE LA GESTIÓN DE LOS RESIDUOS SÓLIDOS DEL ÁMBITO MUNICIPAL EN LA REGIÓN LORETO	160100 : MULTIDISTRITAL	526 : DISTRITO	1 : Muy Alta	Fisico	0	3	2	5	1	0	0	0	0	0	2	0	13
					Financiero S/.	0	0	0	0	0	0	0	0	0	0	0	2,769	2,769

OEI.03 MODERNIZAR LA GESTIÓN INSTITUCIONAL

AEI.03.03 GESTIÓN ADMINISTRATIVA EFECTIVA EN EL MANEJO DE LOS RECURSOS DEL OEFA

COD.	Actividad Operativa / Inversiones	Ubigeo	U.M.	Prioridad	Meta	PROGRAMACION 1	2	3	4	5	6	7	8	9	10	11	12	Total Anual
AOI00131100030	GESTIÓN DE LA OFICINA DESCONCENTRADA DE LORETO	160101 : IQUITOS	060 : INFORME	1 : Muy Alta	Fisico	1	0	0	1	0	0	1	0	0	1	0	0	4
					Financiero S/.	33,310	33,431	42,770	45,758	33,792	33,526	34,497	33,647	33,587	33,349	38,530	35,619	431,817

Unidad Ejecutora : 001311 - ORGANISMO DE EVALUACION Y FISCALIZACION AMBIENTAL- ADMINISTRACION - OEFA

Centro de Costo: 03.17 - OFICINA DESCONCENTRADA DE MADRE DE DIOS

OEI.01 FORTALECER EL DESEMPEÑO DEL SINEFA

AEI.01.02 SEGUIMIENTO PERIÓDICO AL CUMPLIMIENTO DE LAS FUNCIONES DE LAS EFA

COD.	Actividad Operativa / Inversiones	Ubigeo	U.M.	Prioridad	Meta	PROGRAMACION	Total Anual

						1	2	3	4	5	6	7	8	9	10	11	12	
AOI00131100125	CAPACITACIÓN Y SEGUIMIENTO A LAS ENTIDADES DE FISCALIZACIÓN AMBIENTAL EN LA REGIÓN MADRE DE DIOS	170100 : MULTIDISTRITAL	120 : ENTIDAD	1 : Muy Alta	Fisico	0	1	0	0	0	0	1	1	1	1	2	0	7
					Financiero S/.	27,269	31,526	26,456	26,456	26,456	26,756	27,614	26,885	34,162	28,308	43,364	39,839	365,091

OEI.02 INCREMENTAR EL CUMPLIMIENTO DE LAS OBLIGACIONES AMBIENTALES DE LAS UNIDADES FISCALIZABLES

AEI.02.02 VERIFICACIÓN DE LAS OBLIGACIONES AMBIENTALES PRIORIZADAS DE FORMA EFECTIVA EN LAS UNIDADES FISCALIZABLES

COD.	Actividad Operativa / Inversiones	Ubigeo	U.M.	Prioridad	Meta	PROGRAMACION 1	2	3	4	5	6	7	8	9	10	11	12	Total Anual
AOI00131100051	SEGUIMIENTO Y VERIFICACIÓN DEL CUMPLIMIENTO DE LAS OBLIGACIONES AMBIENTALES EN LA REGIÓN MADRE DE DIOS	170100 : MULTIDISTRITAL	120 : ENTIDAD	1 : Muy Alta	Fisico	0	0	0	0	0	0	0	2	3	2	2	1	10
					Financiero S/.	0	0	0	0	0	0	0	0	0	0	3,932	198	4,130
AOI00131100082	FISCALIZACIÓN DE LA GESTIÓN DE LOS RESIDUOS SÓLIDOS DEL ÁMBITO MUNICIPAL EN LA REGIÓN MADRE DE DIOS	170100 : MULTIDISTRITAL	526 : DISTRITO	1 : Muy Alta	Fisico	0	0	1	0	1	0	0	1	1	1	0	0	5
					Financiero S/.	0	0	0	0	0	0	0	0	0	0	0	0	0

OEI.03 MODERNIZAR LA GESTIÓN INSTITUCIONAL

AEI.03.03 GESTIÓN ADMINISTRATIVA EFECTIVA EN EL MANEJO DE LOS RECURSOS DEL OEFA

COD.	Actividad Operativa / Inversiones	Ubigeo	U.M.	Prioridad	Meta	PROGRAMACION 1	2	3	4	5	6	7	8	9	10	11	12	Total Anual
AOI00131100094	GESTION DE LA OFICINA DESCONCENTRADA DE MADRE DE DIOS	170101 : TAMBOPATA	060 : INFORME	1 : Muy Alta	Fisico	1	0	0	1	0	0	1	0	0	1	0	0	4
					Financiero S/.	25,451	25,925	25,516	25,332	25,982	25,415	26,145	26,125	25,643	25,828	25,655	80,351	363,369

Unidad Ejecutora : 001311 - ORGANISMO DE EVALUACION Y FISCALIZACION AMBIENTAL- ADMINISTRACION - OEFA

Centro de Costo: 03.18 - OFICINA DESCONCENTRADA DE MOQUEGUA

OEI.01 FORTALECER EL DESEMPEÑO DEL SINEFA

AEI.01.02 SEGUIMIENTO PERIÓDICO AL CUMPLIMIENTO DE LAS FUNCIONES DE LAS EFA

COD.	Actividad Operativa / Inversiones	Ubigeo	U.M.	Prioridad	Meta	PROGRAMACION 1	2	3	4	5	6	7	8	9	10	11	12	Total Anual
AOI00131100126	CAPACITACIÓN Y SEGUIMIENTO A LAS ENTIDADES DE FISCALIZACIÓN AMBIENTAL EN LA REGIÓN MOQUEGUA	180101 : MOQUEGUA	120 : ENTIDAD	1 : Muy Alta	Fisico	0	0	1	0	5	3	0	0	0	0	0	1	10
					Financiero S/.	18,104	18,104	21,522	16,348	18,004	17,464	18,064	17,464	17,464	25,322	17,464	47,406	252,733

OEI.02 INCREMENTAR EL CUMPLIMIENTO DE LAS OBLIGACIONES AMBIENTALES DE LAS UNIDADES FISCALIZABLES

AEI.02.02 VERIFICACIÓN DE LAS OBLIGACIONES AMBIENTALES PRIORIZADAS DE FORMA EFECTIVA EN LAS UNIDADES FISCALIZABLES

COD.	Actividad Operativa / Inversiones	Ubigeo	U.M.	Prioridad	Meta	PROGRAMACION 1	2	3	4	5	6	7	8	9	10	11	12	Total Anual
AOI00131100052	SEGUIMIENTO Y VERIFICACIÓN DEL CUMPLIMIENTO DE LAS OBLIGACIONES AMBIENTALES EN LA REGIÓN MOQUEGUA	180101 : MOQUEGUA	120 : ENTIDAD	1 : Muy Alta	Fisico	1	2	2	0	0	0	0	0	0	2	2	4	13
					Financiero S/.	0	0	108	108	0	0	0	0	0	0	0	651	867
AOI00131100083	FISCALIZACIÓN DE LA GESTIÓN DE LOS RESIDUOS SÓLIDOS DEL ÁMBITO MUNICIPAL EN LA REGIÓN MOQUEGUA	180101 : MOQUEGUA	526 : DISTRITO	1 : Muy Alta	Fisico	0	0	2	2	0	0	0	0	2	1	2	0	9
					Financiero S/.	0	0	0	0	0	0	0	0	0	0	0	84	84

OEI.03 MODERNIZAR LA GESTIÓN INSTITUCIONAL

AEI.03.03 GESTIÓN ADMINISTRATIVA EFECTIVA EN EL MANEJO DE LOS RECURSOS DEL OEFA

COD.	Actividad Operativa / Inversiones	Ubigeo	U.M.	Prioridad	Meta	PROGRAMACION 1	2	3	4	5	6	7	8	9	10	11	12	Total Anual
AOI00131100031	GESTIÓN DE LA OFICINA DESCONCENTRADA DE MOQUEGUA	180101 : MOQUEGUA	060 : INFORME	1 : Muy Alta	Fisico	1	0	0	1	0	0	1	0	0	1	0	0	4
					Financiero S/.	18,237	27,086	27,071	26,420	23,931	38,439	15,787	32,053	27,299	30,769	27,896	63,382	358,372

Unidad Ejecutora : 001311 - ORGANISMO DE EVALUACION Y FISCALIZACION AMBIENTAL- ADMINISTRACION - OEFA

Centro de Costo: 03.19 - OFICINA DESCONCENTRADA DE PASCO

OEI.01 FORTALECER EL DESEMPEÑO DEL SINEFA

AEI.01.02 SEGUIMIENTO PERIÓDICO AL CUMPLIMIENTO DE LAS FUNCIONES DE LAS EFA

COD.	Actividad Operativa / Inversiones	Ubigeo	U.M.	Prioridad	Meta	PROGRAMACION 1	2	3	4	5	6	7	8	9	10	11	12	Total Anual
AOI00131100127	CAPACITACIÓN Y SEGUIMIENTO A LAS ENTIDADES DE FISCALIZACIÓN AMBIENTAL EN LA REGIÓN PASCO	190100 : MULTIDISTRITAL	120 : ENTIDAD	1 : Muy Alta	Fisico	0	0	0	5	0	8	5	0	0	0	0	0	18
					Financiero S/.	28,138	32,095	32,696	29,805	30,357	28,315	29,064	28,151	30,713	30,966	19,338	61,165	380,803

OEI.02 INCREMENTAR EL CUMPLIMIENTO DE LAS OBLIGACIONES AMBIENTALES DE LAS UNIDADES FISCALIZABLES

AEI.02.02 VERIFICACIÓN DE LAS OBLIGACIONES AMBIENTALES PRIORIZADAS DE FORMA EFECTIVA EN LAS UNIDADES FISCALIZABLES

COD.	Actividad Operativa / Inversiones	Ubigeo	U.M.	Prioridad	Meta	PROGRAMACION 1	2	3	4	5	6	7	8	9	10	11	12	Total Anual
AOI00131100053	SEGUIMIENTO Y VERIFICACIÓN DEL CUMPLIMIENTO DE LAS OBLIGACIONES AMBIENTALES EN LA REGIÓN PASCO	190101 : CHAUPIMARCA	120 : ENTIDAD	1 : Muy Alta	Fisico	0	0	0	0	0	0	0	0	0	3	3	3	9
					Financiero S/.	0	0	0	0	0	0	0	0	0	6,000	6,000	7,200	19,200
AOI00131100084	FISCALIZACIÓN DE LA GESTIÓN DE LOS RESIDUOS SÓLIDOS DEL ÁMBITO MUNICIPAL EN LA REGIÓN PASCO	190100 : MULTIDISTRITAL	526 : DISTRITO	1 : Muy Alta	Fisico	0	0	0	0	0	0	0	0	4	5	4	3	16
					Financiero S/.	0	0	0	0	400	600	0	0	0	0	0	2,380	3,380

OEI.03 MODERNIZAR LA GESTIÓN INSTITUCIONAL

AEI.03.03 GESTIÓN ADMINISTRATIVA EFECTIVA EN EL MANEJO DE LOS RECURSOS DEL OEFA

COD.	Actividad Operativa / Inversiones	Ubigeo	U.M.	Prioridad	Meta	PROGRAMACION 1	2	3	4	5	6	7	8	9	10	11	12	Total Anual
AOI00131100032	GESTIÓN DE LA OFICINA DESCONCENTRADA DE PASCO	190101 : CHAUPIMARCA	060 : INFORME	1 : Muy Alta	Fisico	1	0	0	1	0	0	1	0	0	1	0	0	4
					Financiero S/.	27,662	29,166	29,304	28,746	29,900	27,662	29,258	29,204	52,044	31,107	28,879	36,946	379,881

Unidad Ejecutora : 001311 - ORGANISMO DE EVALUACION Y FISCALIZACION AMBIENTAL- ADMINISTRACION - OEFA
Centro de Costo: 03.20 - OFICINA DESCONCENTRADA DE PIURA

OEI.01 FORTALECER EL DESEMPEÑO DEL SINEFA

AEI.01.02 SEGUIMIENTO PERIÓDICO AL CUMPLIMIENTO DE LAS FUNCIONES DE LAS EFA

COD.	Actividad Operativa / Inversiones	Ubigeo	U.M.	Prioridad	Meta	PROGRAMACION 1	2	3	4	5	6	7	8	9	10	11	12	Total Anual
AOI00131100128	CAPACITACIÓN Y SEGUIMIENTO A LAS ENTIDADES DE FISCALIZACIÓN AMBIENTAL EN LA REGIÓN PIURA	200101 : PIURA	120 : ENTIDAD	1 : Muy Alta	Fisico	0	0	6	3	0	14	9	9	0	0	0	0	41
					Financiero S/.	33,573	44,175	39,863	33,828	30,633	28,173	35,161	32,510	32,510	42,585	42,034	81,329	476,376

OEI.02 INCREMENTAR EL CUMPLIMIENTO DE LAS OBLIGACIONES AMBIENTALES DE LAS UNIDADES FISCALIZABLES

AEI.02.02 VERIFICACIÓN DE LAS OBLIGACIONES AMBIENTALES PRIORIZADAS DE FORMA EFECTIVA EN LAS UNIDADES FISCALIZABLES

COD.	Actividad Operativa / Inversiones	Ubigeo	U.M.	Prioridad	Meta	PROGRAMACION 1	2	3	4	5	6	7	8	9	10	11	12	Total Anual
AOI00131100054	SEGUIMIENTO Y VERIFICACIÓN DEL CUMPLIMIENTO DE LAS OBLIGACIONES AMBIENTALES EN LA REGIÓN PIURA	200101 : PIURA	120 : ENTIDAD	1 : Muy Alta	Fisico	0	0	2	0	0	0	0	0	4	5	5	4	20
					Financiero S/.	0	0	250	0	0	0	0	0	0	0	0	9,508	9,758
AOI00131100085	FISCALIZACIÓN DE LA GESTIÓN DE LOS RESIDUOS SÓLIDOS DEL ÁMBITO MUNICIPAL EN LA REGIÓN PIURA	200101 : PIURA	526 : DISTRITO	1 : Muy Alta	Fisico	0	0	3	1	0	0	0	0	0	11	5	6	26
					Financiero S/.	0	1,100	715	0	0	0	0	0	0	440	100	276	2,631

OEI.03 MODERNIZAR LA GESTIÓN INSTITUCIONAL

AEI.03.03 GESTIÓN ADMINISTRATIVA EFECTIVA EN EL MANEJO DE LOS RECURSOS DEL OEFA

COD.	Actividad Operativa / Inversiones	Ubigeo	U.M.	Prioridad	Meta	PROGRAMACION 1	2	3	4	5	6	7	8	9	10	11	12	Total Anual
AOI00131100033	GESTIÓN DE LA OFICINA DESCONCENTRADA DE PIURA	200101 : PIURA	060 : INFORME	1 : Muy Alta	Fisico	1	0	0	1	0	0	1	0	0	1	0	0	4
					Financiero S/.	13,472	45,804	37,430	26,465	26,433	33,765	30,574	22,623	33,938	46,253	35,686	42,478	394,922

Unidad Ejecutora : 001311 - ORGANISMO DE EVALUACION Y FISCALIZACION AMBIENTAL- ADMINISTRACION - OEFA
Centro de Costo: 03.21 - OFICINA DESCONCENTRADA DE PUNO

OEI.01 FORTALECER EL DESEMPEÑO DEL SINEFA

AEI.01.02 SEGUIMIENTO PERIÓDICO AL CUMPLIMIENTO DE LAS FUNCIONES DE LAS EFA

COD.	Actividad Operativa / Inversiones	Ubigeo	U.M.	Prioridad	Meta	PROGRAMACION 1	2	3	4	5	6	7	8	9	10	11	12	Total Anual
AOI00131100129	CAPACITACIÓN Y SEGUIMIENTO A LAS ENTIDADES DE FISCALIZACIÓN AMBIENTAL EN LA REGIÓN PUNO	210101 : PUNO	120 : ENTIDAD	1 : Muy Alta	Fisico	0	1	2	3	1	2	2	2	2	2	2	0	19
					Financiero S/.	27,206	29,347	34,037	26,500	27,186	26,065	25,922	25,497	26,428	25,022	28,034	77,575	378,820

OEI.02 INCREMENTAR EL CUMPLIMIENTO DE LAS OBLIGACIONES AMBIENTALES DE LAS UNIDADES FISCALIZABLES

AEI.02.02 VERIFICACIÓN DE LAS OBLIGACIONES AMBIENTALES PRIORIZADAS DE FORMA EFECTIVA EN LAS UNIDADES FISCALIZABLES

COD.	Actividad Operativa / Inversiones	Ubigeo	U.M.	Prioridad	Meta	PROGRAMACION 1	2	3	4	5	6	7	8	9	10	11	12	Total Anual
AOI00131100055	SEGUIMIENTO Y VERIFICACIÓN DEL CUMPLIMIENTO DE LAS OBLIGACIONES AMBIENTALES EN LA REGIÓN PUNO	210101 : PUNO	120 : ENTIDAD	1 : Muy Alta	Fisico	0	0	0	0	0	1	2	2	3	3	3	6	20
					Financiero S/.	0	0	373	0	0	0	0	20	0	1,350	1,360	1,388	4,490

AOI00131100087	FISCALIZACIÓN DE LA GESTIÓN DE LOS RESIDUOS SÓLIDOS DEL ÁMBITO MUNICIPAL EN LA REGIÓN PUNO	210100 : MULTIDISTRITAL	526 : DISTRITO	1 : Muy Alta	Fisico	0	2	5	5	2	2	5	6	6	6	6	1	46
					Financiero S/.	11,694	11,322	11,522	11,227	11,484	11,522	12,422	11,522	11,522	17,522	23,522	29,052	174,336

OEI.03 MODERNIZAR LA GESTIÓN INSTITUCIONAL

AEI.03.03 GESTIÓN ADMINISTRATIVA EFECTIVA EN EL MANEJO DE LOS RECURSOS DEL OEFA

COD.	Actividad Operativa / Inversiones	Ubigeo	U.M.	Prioridad	Meta	PROGRAMACION 1	2	3	4	5	6	7	8	9	10	11	12	Total Anual
AOI00131100034	GESTIÓN DE LA OFICINA DESCONCENTRADA DE PUNO	210101 : PUNO	060 : INFORME	1 : Muy Alta	Fisico	1	0	0	1	0	0	1	0	0	1	0	0	4
					Financiero S/.	10,322	6,091	32,324	14,111	8,417	32,675	30,200	19,920	14,111	18,165	36,029	64,919	287,285

Unidad Ejecutora : 001311 - ORGANISMO DE EVALUACION Y FISCALIZACION AMBIENTAL- ADMINISTRACION - OEFA

Centro de Costo: 03.22 - OFICINA DESCONCENTRADA DE SAN MARTIN

OEI.01 FORTALECER EL DESEMPEÑO DEL SINEFA

AEI.01.02 SEGUIMIENTO PERIÓDICO AL CUMPLIMIENTO DE LAS FUNCIONES DE LAS EFA

COD.	Actividad Operativa / Inversiones	Ubigeo	U.M.	Prioridad	Meta	PROGRAMACION 1	2	3	4	5	6	7	8	9	10	11	12	Total Anual
AOI00131100130	CAPACITACIÓN Y SEGUIMIENTO A LAS ENTIDADES DE FISCALIZACIÓN AMBIENTAL EN LA REGIÓN SAN MARTÍN	220100 : MULTIDISTRITAL	120 : ENTIDAD	1 : Muy Alta	Fisico	0	0	0	0	0	16	16	7	0	0	0	0	39
					Financiero S/.	21,881	27,267	28,414	28,017	29,564	30,474	30,888	30,812	31,348	30,096	31,212	58,098	378,069

OEI.02 INCREMENTAR EL CUMPLIMIENTO DE LAS OBLIGACIONES AMBIENTALES DE LAS UNIDADES FISCALIZABLES

AEI.02.02 VERIFICACIÓN DE LAS OBLIGACIONES AMBIENTALES PRIORIZADAS DE FORMA EFECTIVA EN LAS UNIDADES FISCALIZABLES

COD.	Actividad Operativa / Inversiones	Ubigeo	U.M.	Prioridad	Meta	PROGRAMACION 1	2	3	4	5	6	7	8	9	10	11	12	Total Anual
AOI00131100056	SEGUIMIENTO Y VERIFICACIÓN DEL CUMPLIMIENTO DE LAS OBLIGACIONES AMBIENTALES EN LA REGIÓN SAN MARTÍN	220100 : MULTIDISTRITAL	120 : ENTIDAD	1 : Muy Alta	Fisico	0	0	2	0	0	0	0	0	7	7	6	0	22
					Financiero S/.	0	0	475	0	0	0	0	0	0	0	0	1,257	1,732
AOI00131100088	FISCALIZACIÓN DE LA GESTIÓN DE LOS RESIDUOS SÓLIDOS DEL ÁMBITO MUNICIPAL EN LA REGIÓN SAN MARTÍN	220101 : MOYOBAMBA	526 : DISTRITO	1 : Muy Alta	Fisico	0	0	0	0	0	0	0	0	13	6	13	7	39
					Financiero S/.	0	0	14	0	0	0	0	0	0	6,042	6,000	10,041	22,097

OEI.03 MODERNIZAR LA GESTIÓN INSTITUCIONAL

AEI.03.03 GESTIÓN ADMINISTRATIVA EFECTIVA EN EL MANEJO DE LOS RECURSOS DEL OEFA

COD.	Actividad Operativa / Inversiones	Ubigeo	U.M.	Prioridad	Meta	PROGRAMACION 1	2	3	4	5	6	7	8	9	10	11	12	Total Anual
AOI00131100035	GESTIÓN DE LA OFICINA DESCONCENTRADA DE SAN MARTÍN	220101 : MOYOBAMBA	060 : INFORME	1 : Muy Alta	Fisico	1	0	0	1	0	0	1	0	0	1	0	0	4
					Financiero S/.	33,595	33,203	35,128	35,164	32,679	41,215	33,581	47,964	32,934	32,931	32,931	60,769	452,093

Unidad Ejecutora : 001311 - ORGANISMO DE EVALUACION Y FISCALIZACION AMBIENTAL- ADMINISTRACION - OEFA

Centro de Costo: 03.23 - OFICINA DESCONCENTRADA DE TACNA

OEI.01 FORTALECER EL DESEMPEÑO DEL SINEFA

AEI.01.02 SEGUIMIENTO PERIÓDICO AL CUMPLIMIENTO DE LAS FUNCIONES DE LAS EFA

COD.	Actividad Operativa / Inversiones	Ubigeo	U.M.	Prioridad	Meta	PROGRAMACION 1	2	3	4	5	6	7	8	9	10	11	12	Total Anual
AOI00131100131	CAPACITACIÓN Y SEGUIMIENTO A LAS ENTIDADES DE FISCALIZACIÓN AMBIENTAL EN LA REGIÓN TACNA	230101 : TACNA	120 : ENTIDAD	1 : Muy Alta	Fisico	0	0	6	2	3	2	5	4	0	0	0	0	22
					Financiero S/.	18,964	17,343	21,806	17,703	17,935	17,343	18,195	24,719	23,343	23,343	28,516	73,560	302,769

OEI.02 INCREMENTAR EL CUMPLIMIENTO DE LAS OBLIGACIONES AMBIENTALES DE LAS UNIDADES FISCALIZABLES

AEI.02.02 VERIFICACIÓN DE LAS OBLIGACIONES AMBIENTALES PRIORIZADAS DE FORMA EFECTIVA EN LAS UNIDADES FISCALIZABLES

COD.	Actividad Operativa / Inversiones	Ubigeo	U.M.	Prioridad	Meta	PROGRAMACION 1	2	3	4	5	6	7	8	9	10	11	12	Total Anual
AOI00131100057	SEGUIMIENTO Y VERIFICACION DEL CUMPLIMIENTO DE LAS OBLIGACIONES AMBIENTALES EN LA REGIÓN TACNA	230101 : TACNA	120 : ENTIDAD	1 : Muy Alta	Fisico	0	1	0	0	0	0	0	0	9	10	1	0	21
					Financiero S/.	0	0	0	0	0	0	0	0	0	0	0	0	0
AOI00131100090	FISCALIZACIÓN DE LA GESTIÓN DE LOS RESIDUOS SÓLIDOS DEL ÁMBITO MUNICIPAL EN LA REGIÓN TACNA	230101 : TACNA	526 : DISTRITO	1 : Muy Alta	Fisico	0	0	0	0	0	0	0	3	1	0	10	0	14
					Financiero S/.	0	0	200	0	0	0	0	0	0	0	0	0	200

OEI.03 MODERNIZAR LA GESTIÓN INSTITUCIONAL

AEI.03.03 GESTIÓN ADMINISTRATIVA EFECTIVA EN EL MANEJO DE LOS RECURSOS DEL OEFA

COD.	Actividad Operativa / Inversiones	Ubigeo	U.M.	Prioridad	Meta	PROGRAMACION 1	2	3	4	5	6	7	8	9	10	11	12	Total Anual
AOI00131100036	GESTIÓN DE LA OFICINA DESCONCENTRADA DE TACNA	230101 : TACNA	060 : INFORME	1 : Muy Alta	Fisico	1	0	0	1	0	0	1	0	0	1	0	0	4
					Financiero S/.	22,227	20,288	40,547	25,831	20,442	41,791	41,986	19,365	33,363	29,451	31,081	52,358	378,730

Unidad Ejecutora : 001311 - ORGANISMO DE EVALUACION Y FISCALIZACION AMBIENTAL- ADMINISTRACION - OEFA
Centro de Costo: 03.24 - OFICINA DESCONCENTRADA DE TUMBES

OEI.01 FORTALECER EL DESEMPEÑO DEL SINEFA

AEI.01.02 SEGUIMIENTO PERIÓDICO AL CUMPLIMIENTO DE LAS FUNCIONES DE LAS EFA

COD.	Actividad Operativa / Inversiones	Ubigeo	U.M.	Prioridad	Meta	PROGRAMACION 1	2	3	4	5	6	7	8	9	10	11	12	Total Anual
AOI00131100132	CAPACITACIÓN Y SEGUIMIENTO A LAS ENTIDADES DE FISCALIZACIÓN AMBIENTAL EN LA REGIÓN TUMBES	240101 : TUMBES	120 : ENTIDAD	1 : Muy Alta	Fisico	0	2	2	0	4	2	1	0	0	0	0	0	11
					Financiero S/.	27,817	28,694	27,817	27,817	27,817	27,817	28,717	27,817	28,111	27,817	27,817	51,550	359,605

OEI.02 INCREMENTAR EL CUMPLIMIENTO DE LAS OBLIGACIONES AMBIENTALES DE LAS UNIDADES FISCALIZABLES

AEI.02.02 VERIFICACIÓN DE LAS OBLIGACIONES AMBIENTALES PRIORIZADAS DE FORMA EFECTIVA EN LAS UNIDADES FISCALIZABLES

COD.	Actividad Operativa / Inversiones	Ubigeo	U.M.	Prioridad	Meta	PROGRAMACION 1	2	3	4	5	6	7	8	9	10	11	12	Total Anual
AOI00131100058	SEGUIMIENTO Y VERIFICACIÓN DEL CUMPLIMIENTO DE LAS OBLIGACIONES AMBIENTALES EN LA REGIÓN TUMBES	240101 : TUMBES	120 : ENTIDAD	1 : Muy Alta	Fisico	0	0	0	0	0	0	0	4	4	4	4	0	16
					Financiero S/.	0	0	0	0	0	0	0	0	0	0	0	2,440	2,440
AOI00131100091	FISCALIZACIÓN DE LA GESTIÓN DE LOS RESIDUOS SÓLIDOS DEL ÁMBITO MUNICIPAL EN LA REGIÓN TUMBES	240101 : TUMBES	526 : DISTRITO	1 : Muy Alta	Fisico	0	2	2	0	4	0	0	0	2	1	0	0	11
					Financiero S/.	0	0	0	0	0	0	0	0	0	0	0	3,680	3,680

OEI.03 MODERNIZAR LA GESTIÓN INSTITUCIONAL

AEI.03.03 GESTIÓN ADMINISTRATIVA EFECTIVA EN EL MANEJO DE LOS RECURSOS DEL OEFA

COD.	Actividad Operativa / Inversiones	Ubigeo	U.M.	Prioridad	Meta	PROGRAMACION 1	2	3	4	5	6	7	8	9	10	11	12	Total Anual
AOI00131100037	GESTIÓN DE LA OFICINA DESCONCENTRADA DE TUMBES	240101 : TUMBES	060 : INFORME	1 : Muy Alta	Fisico	1	0	0	1	0	0	1	0	0	1	0	0	4
					Financiero S/.	30,732	30,732	29,608	29,608	29,608	19,396	53,818	39,780	33,009	31,129	19,358	29,703	376,482

Unidad Ejecutora : 001311 - ORGANISMO DE EVALUACION Y FISCALIZACION AMBIENTAL- ADMINISTRACION - OEFA
Centro de Costo: 03.25 - OFICINA DESCONCENTRADA DE UCAYALI

OEI.01 FORTALECER EL DESEMPEÑO DEL SINEFA

AEI.01.02 SEGUIMIENTO PERIÓDICO AL CUMPLIMIENTO DE LAS FUNCIONES DE LAS EFA

COD.	Actividad Operativa / Inversiones	Ubigeo	U.M.	Prioridad	Meta	PROGRAMACION 1	2	3	4	5	6	7	8	9	10	11	12	Total Anual
AOI00131100133	CAPACITACIÓN Y SEGUIMIENTO A LAS ENTIDADES DE FISCALIZACIÓN AMBIENTAL EN LA REGIÓN UCAYALI	250100 : MULTIDISTRITAL	120 : ENTIDAD	1 : Muy Alta	Fisico	0	0	0	0	0	3	2	2	2	2	0	0	11
					Financiero S/.	26,669	30,915	27,996	26,639	26,639	27,669	28,009	26,959	28,113	28,529	33,752	42,472	354,362

OEI.02 INCREMENTAR EL CUMPLIMIENTO DE LAS OBLIGACIONES AMBIENTALES DE LAS UNIDADES FISCALIZABLES

AEI.02.02 VERIFICACIÓN DE LAS OBLIGACIONES AMBIENTALES PRIORIZADAS DE FORMA EFECTIVA EN LAS UNIDADES FISCALIZABLES

COD.	Actividad Operativa / Inversiones	Ubigeo	U.M.	Prioridad	Meta	PROGRAMACION 1	2	3	4	5	6	7	8	9	10	11	12	Total Anual
AOI00131100059	SEGUIMIENTO Y VERIFICACIÓN DEL CUMPLIMIENTO DE LAS OBLIGACIONES AMBIENTALES EN LA REGIÓN UCAYALI	250100 : MULTIDISTRITAL	120 : ENTIDAD	1 : Muy Alta	Fisico	0	1	0	0	0	0	6	6	0	0	8	0	21
					Financiero S/.	0	0	0	0	0	0	0	0	0	0	0	0	0
AOI00131100092	FISCALIZACIÓN DE LA GESTIÓN DE LOS RESIDUOS SÓLIDOS DEL ÁMBITO MUNICIPAL EN LA REGIÓN UCAYALI	250100 : MULTIDISTRITAL	526 : DISTRITO	1 : Muy Alta	Fisico	0	0	0	0	0	2	6	0	0	3	3	0	14
					Financiero S/.	0	0	0	0	0	0	0	0	0	0	0	1,723	1,723

OEI.03 MODERNIZAR LA GESTIÓN INSTITUCIONAL

AEI.03.03 GESTIÓN ADMINISTRATIVA EFECTIVA EN EL MANEJO DE LOS RECURSOS DEL OEFA

COD.	Actividad Operativa / Inversiones	Ubigeo	U.M.	Prioridad	Meta	PROGRAMACION 1	2	3	4	5	6	7	8	9	10	11	12	Total Anual
AOI00131100038	GESTIÓN DE LA OFICINA DESCONCENTRADA DE UCAYALI	250101 : CALLERIA	060 : INFORME	1 : Muy Alta	Fisico	1	0	0	1	0	0	1	0	0	1	0	0	4
					Financiero S/.	31,325	31,325	26,676	39,327	31,294	30,742	28,772	34,763	48,065	31,261	31,275	31,533	396,357

Unidad Ejecutora : 001311 - ORGANISMO DE EVALUACION Y FISCALIZACION AMBIENTAL- ADMINISTRACION - OEFA
Centro de Costo: 04.01 - SUBDIRECCIÓN TÉCNICA CIENTÍFICA

OEI.02 INCREMENTAR EL CUMPLIMIENTO DE LAS OBLIGACIONES AMBIENTALES DE LAS UNIDADES FISCALIZABLES

AEI.02.01 EVALUACIÓN DE LOS COMPONENTES AMBIENTALES DE MANERA EFECTIVA EN LAS ZONAS PRIORIZADAS

COD.	Actividad Operativa / Inversiones	Ubigeo	U.M.	Prioridad	Meta	PROGRAMACION 1	2	3	4	5	6	7	8	9	10	11	12	Total Anual
AOI00131100012	VIGILANCIA Y SEGUIMIENTO DE LA CALIDAD AMBIENTAL EN EL SECTOR ENERGÍA	150122 : MIRAFLORES	060 : INFORME	1 : Muy Alta	Fisico	0	0	0	0	2	0	1	0	0	1	0	3	7
					Financiero S/.	204,749	288,910	276,689	241,324	285,100	203,586	200,825	173,877	166,557	420,669	266,986	329,484	3,058,756
AOI00131100013	VIGILANCIA Y SEGUIMIENTO DE LA CALIDAD AMBIENTAL EN EL SECTOR MINERÍA	150131 : SAN ISIDRO	060 : INFORME	1 : Muy Alta	Fisico	0	0	0	0	0	0	0	0	0	1	5	12	18
					Financiero S/.	440,488	613,748	785,276	600,285	629,924	464,639	456,341	1,113,625	857,869	1,258,917	1,326,237	2,645,179	11,192,528
AOI00131100014	VIGILANCIA Y SEGUIMIENTO DE LA CALIDAD AMBIENTAL EN ACTIVIDADES PRODUCTIVAS	150113 : JESUS MARIA	060 : INFORME	1 : Muy Alta	Fisico	0	0	0	0	0	0	0	0	0	1	2	7	10
					Financiero S/.	90,127	130,554	130,535	124,566	114,632	116,218	94,775	250,023	156,669	357,812	277,618	378,468	2,221,997

Unidad Ejecutora : 001311 - ORGANISMO DE EVALUACION Y FISCALIZACION AMBIENTAL- ADMINISTRACION - OEFA
Centro de Costo: 04.02 - SUBDIRECCIÓN DE SITIOS IMPACTADOS

OEI.02 INCREMENTAR EL CUMPLIMIENTO DE LAS OBLIGACIONES AMBIENTALES DE LAS UNIDADES FISCALIZABLES

AEI.02.01 EVALUACIÓN DE LOS COMPONENTES AMBIENTALES DE MANERA EFECTIVA EN LAS ZONAS PRIORIZADAS

COD.	Actividad Operativa / Inversiones	Ubigeo	U.M.	Prioridad	Meta	PROGRAMACION 1	2	3	4	5	6	7	8	9	10	11	12	Total Anual
AOI00131100015	VIGILANCIA Y SEGUIMIENTO DE LA CALIDAD AMBIENTAL EN LA IDENTIFICACIÓN DE PASIVOS AMBIENTALES EN EL SUBSECTOR HIDROCARBUROS	150131 : SAN ISIDRO	060 : INFORME	1 : Muy Alta	Fisico	0	0	0	0	0	0	0	2	2	6	8	7	25
					Financiero S/.	42,976	51,768	35,196	41,686	42,000	38,696	41,196	46,742	39,073	37,186	90,066	19,151	525,736
AOI00131100016	VIGILANCIA Y SEGUIMIENTO DE LA CALIDAD AMBIENTAL EN LA IDENTIFICACIÓN DE SITIOS IMPACTADOS	150130 : SAN BORJA	060 : INFORME	1 : Muy Alta	Fisico	0	0	0	0	0	0	0	5	0	0	15	20	40
					Financiero S/.	226,973	727,826	427,092	366,763	353,681	353,430	231,180	189,847	286,303	366,428	274,190	985,240	4,788,953

Unidad Ejecutora : 001311 - ORGANISMO DE EVALUACION Y FISCALIZACION AMBIENTAL- ADMINISTRACION - OEFA
Centro de Costo: 04.03 - DIRECCIÓN DE EVALUACIÓN AMBIENTAL

OEI.02 INCREMENTAR EL CUMPLIMIENTO DE LAS OBLIGACIONES AMBIENTALES DE LAS UNIDADES FISCALIZABLES

AEI.02.01 EVALUACIÓN DE LOS COMPONENTES AMBIENTALES DE MANERA EFECTIVA EN LAS ZONAS PRIORIZADAS

COD.	Actividad Operativa / Inversiones	Ubigeo	U.M.	Prioridad	Meta	PROGRAMACION 1	2	3	4	5	6	7	8	9	10	11	12	Total Anual
AOI00131100141	GESTIÓN Y ADMINISTRACIÓN - 2383859	110500 : MULTIDISTRITAL	036 : DOCUMENTO	1 : Muy Alta	Fisico	1	1	1	1	1	1	1	1	1	1	1	1	12
					Financiero S/.	0	33,840	70,840	76,610	20,000	20,000	20,000	20,000	21,920	25,690	25,690	95,760	430,350
AOI00131100147	GESTIÓN Y ADMINISTRACIÓN - 2383870	080700 : MULTIDISTRITAL	036 : DOCUMENTO	1 : Muy Alta	Fisico	0	1	1	1	1	1	1	1	1	1	1	1	11
					Financiero S/.	6,790	26,880	38,770	34,000	24,000	24,000	24,000	24,000	24,000	24,000	25,920	147,310	423,670
AOI00131100149	GESTIÓN Y ADMINISTRACIÓN - 2383872	030500 : MULTIDISTRITAL	036 : DOCUMENTO	1 : Muy Alta	Fisico	1	1	1	1	1	1	1	1	1	1	1	1	12
					Financiero S/.	7,920	56,450	27,165	27,165	44,165	44,165	44,165	44,165	44,165	44,165	46,725	211,135	641,550
AOI00131100154	EXPEDIENTE TÉCNICO - 2383873	080800 : MULTIDISTRITAL	507 : ESTACION DE MEDICION	1 : Muy Alta	Fisico	0	0	0	0	1	0	0	0	0	0	0	0	1
					Financiero S/.	0	0	0	0	0	0	0	0	0	54,250	54,250	54,250	162,750
AOI00131100156	ADQUISICIÓN DE MAQUINARIA Y EQUIPOS - 2383859	110500 : MULTIDISTRITAL	042 : EQUIPO	1 : Muy Alta	Fisico	0	0	0	0	0	0	0	0	0	0	0	1	1
					Financiero S/.	0	0	0	0	0	0	0	0	0	0	0	666,522	666,522
AOI00131100159	EXPEDIENTE TÉCNICO - 2383849	110501 : PISCO	054 : EXPEDIENTE TECNICO	1 : Muy Alta	Fisico	0	1	0	0	0	0	0	0	0	0	0	0	1
					Financiero S/.	0	0	52,000	0	0	0	0	0	0	0	0	0	52,000
AOI00131100160	EXPEDIENTE TÉCNICO - 2383870	030500 : MULTIDISTRITAL	507 : ESTACION DE MEDICION	1 : Muy Alta	Fisico	0	0	1	0	0	0	0	1	0	0	0	0	2
					Financiero S/.	0	0	63,500	31,750	0	0	0	0	0	0	0	342,149	437,399
AOI00131100162	EXPEDIENTE TÉCNICO - 2383859	080700 : MULTIDISTRITAL	507 : ESTACION DE MEDICION	1 : Muy Alta	Fisico	0	0	0	0	0	0	1	1	0	0	0	0	2
					Financiero S/.	0	0	0	0	0	0	45,000	0	0	45,000	45,000	412,718	547,718
AOI00131100164	EXPEDIENTE TÉCNICO - 2383872	150118 : LURIGANCHO	054 : EXPEDIENTE TECNICO	1 : Muy Alta	Fisico	0	0	0	1	0	0	0	0	0	0	0	1	2
					Financiero S/.	0	0	49,500	99,000	0	0	0	0	0	0	0	0	148,500
AOI00131100171	ADQUISICIÓN DE EQUIPOS - 2383857	150113 : JESUS MARIA	042 : EQUIPO	1 : Muy Alta	Fisico	0	0	3	0	0	0	0	0	0	0	0	0	3
					Financiero S/.	0	0	3,144,884	0	0	0	0	0	0	0	0	1	3,144,885
AOI00131100172	GESTIÓN Y ADMINISTRACIÓN - 2383857	150113 : JESUS MARIA	036 : DOCUMENTO	1 : Muy Alta	Fisico	1	1	1	1	1	0	0	0	0	0	0	0	5
					Financiero S/.	2,520	5,300	37,189	42,850	8,659	0	0	5,310	4,000	0	0	82,432	188,260

AOI00131100173	FORTALECIMIENTO DE CAPACIDADES - 2383857	150113 : JESUS MARIA	060 : INFORME	1 : Muy Alta	Fisico	0	0	0	1	0	0	0	0	0	0	0	0	1
					Financiero S/.	0	0	0	0	0	0	0	0	0	0	59,708	0	59,708
AOI00131100174	GESTIÓN Y ADMINISTRACIÓN - 2383849	150113 : JESUS MARIA	036 : DOCUMENTO	1 : Muy Alta	Fisico	1	1	1	1	1	1	1	1	1	1	1	1	12
					Financiero S/.	14,320	32,320	20,000	20,000	30,000	30,000	30,000	30,000	30,000	33,440	30,000	168,223	468,303
AOI00131100175	ADQUISICIÓN DE EQUIPOS - 2383849	150113 : JESUS MARIA	042 : EQUIPO	1 : Muy Alta	Fisico	0	0	0	0	0	0	0	0	0	0	0	1	1
					Financiero S/.	0	0	0	0	0	0	0	0	0	0	0	1	1
AOI00131100176	ADQUISICIÓN DE EQUIPOS - 2383870	150113 : JESUS MARIA	042 : EQUIPO	1 : Muy Alta	Fisico	0	0	0	0	0	0	0	0	0	0	0	1	1
					Financiero S/.	0	0	0	0	0	0	0	0	0	0	0	1	1
AOI00131100177	ADQUISICIÓN DE EQUIPOS - 2383872	150113 : JESUS MARIA	042 : EQUIPO	1 : Muy Alta	Fisico	0	0	0	0	0	0	0	0	0	0	0	1	1
					Financiero S/.	0	0	0	0	0	0	0	0	0	0	0	1	1
AOI00131100178	GESTIÓN Y ADMINISTRACIÓN - 2383873	150113 : JESUS MARIA	036 : DOCUMENTO	1 : Muy Alta	Fisico	1	1	1	1	1	1	1	1	1	1	1	1	12
					Financiero S/.	0	30,200	8,000	8,000	28,000	28,000	28,000	28,000	40,489	28,000	28,000	105,311	360,000
AOI00131100179	ADQUISICIÓN DE EQUIPOS - 2448361	150113 : JESUS MARIA	042 : EQUIPO	1 : Muy Alta	Fisico	0	0	0	1	0	0	4	0	0	0	0	0	5
					Financiero S/.	697,833	0	114,460	0	0	0	0	0	0	0	1,628,277	0	2,440,570
AOI00131100180	ADQUISICIÓN DE EQUIPOS - 2448676	150113 : JESUS MARIA	042 : EQUIPO	1 : Muy Alta	Fisico	0	0	2	0	1	5	1	2	0	0	0	0	11
					Financiero S/.	0	149,900	69,252	0	0	0	307,900	0	0	618,279	0	881,117	2,026,448
AOI00131100181	GESTIÓN Y ADMINISTRACIÓN - 2448676	150113 : JESUS MARIA	036 : DOCUMENTO	1 : Muy Alta	Fisico	1	1	1	1	1	1	1	1	1	1	1	1	12
					Financiero S/.	0	10,200	9,900	9,900	10,200	9,900	9,900	10,200	9,900	9,900	10,200	19,800	120,000
AOI00131100182	ADQUISICIÓN DE EQUIPOS - 2481996	150113 : JESUS MARIA	042 : EQUIPO	1 : Muy Alta	Fisico	0	0	0	0	0	0	0	0	0	0	0	87	87
					Financiero S/.	0	0	0	0	0	0	0	0	0	0	0	3,452,106	3,452,106
AOI00131100183	ADQUISICIÓN DE EQUIPOS - 2485299	150113 : JESUS MARIA	042 : EQUIPO	1 : Muy Alta	Fisico	0	0	0	0	0	0	0	0	0	0	0	101	101
					Financiero S/.	0	0	0	0	0	0	0	0	0	0	0	975,421	975,421

OEI.03 MODERNIZAR LA GESTIÓN INSTITUCIONAL

AEI.03.03 GESTIÓN ADMINISTRATIVA EFECTIVA EN EL MANEJO DE LOS RECURSOS DEL OEFA

COD.	Actividad Operativa / Inversiones	Ubigeo	U.M.	Prioridad	Meta	PROGRAMACION 1	2	3	4	5	6	7	8	9	10	11	12	Total Anual
AOI00131100158	GESTIÓN DE MUESTRAS Y EQUIPOS AMBIENTALES PARA LAS ACCIONES DE FISCALIZACIÓN AMBIENTAL	150108 : CHORRILLOS	060 : INFORME	1 : Muy Alta	Fisico	1	0	0	1	0	0	1	0	0	1	0	0	4
					Financiero S/.	74,313	166,049	198,045	93,392	138,437	157,357	113,384	407,288	275,344	115,021	259,157	4,938,466	6,936,253

Unidad Ejecutora : 001311 - ORGANISMO DE EVALUACION Y FISCALIZACION AMBIENTAL- ADMINISTRACION - OEFA

Centro de Costo: 05 - DIRECCIÓN DE SUPERVISIÓN AMBIENTAL EN ENERGÍA Y MINAS

OEI.02 INCREMENTAR EL CUMPLIMIENTO DE LAS OBLIGACIONES AMBIENTALES DE LAS UNIDADES FISCALIZABLES

AEI.02.02 VERIFICACIÓN DE LAS OBLIGACIONES AMBIENTALES PRIORIZADAS DE FORMA EFECTIVA EN LAS UNIDADES FISCALIZABLES

COD.	Actividad Operativa / Inversiones	Ubigeo	U.M.	Prioridad	Meta	PROGRAMACION 1	2	3	4	5	6	7	8	9	10	11	12	Total Anual
AOI00131100095	SEGUIMIENTO Y VERIFICACIÓN DEL CUMPLIMIENTO DE LAS OBLIGACIONES AMBIENTALES EN HIDROCARBURO	150113 : JESUS MARIA	120 : ENTIDAD	1 : Muy Alta	Fisico	26	17	51	33	25	35	25	25	24	25	26	15	327
					Financiero S/.	1,154,639	1,041,343	790,280	1,052,377	873,920	875,153	813,536	959,357	960,160	882,989	1,223,827	1,571,679	12,199,261
AOI00131100096	SEGUIMIENTO Y VERIFICACIÓN DEL CUMPLIMIENTO DE LAS OBLIGACIONES AMBIENTALES EN ELECTRICIDAD.	150101 : LIMA	120 : ENTIDAD	1 : Muy Alta	Fisico	20	20	37	28	20	25	27	28	27	28	28	67	355
					Financiero S/.	259,495	564,279	214,039	244,679	271,598	222,736	234,023	234,358	240,819	276,515	273,775	508,555	3,544,872
AOI00131100097	SEGUIMIENTO Y VERIFICACIÓN DEL CUMPLIMIENTO DE LAS OBLIGACIONES AMBIENTALES EN EL SECTOR MINERIA	150131 : SAN ISIDRO	120 : ENTIDAD	1 : Muy Alta	Fisico	45	48	48	40	40	30	25	20	20	20	32	44	412
					Financiero S/.	1,963,869	1,638,587	1,339,479	1,246,272	1,352,901	1,235,284	1,204,219	1,318,729	1,397,162	1,950,593	1,781,114	2,937,707	19,365,916

Unidad Ejecutora : 001311 - ORGANISMO DE EVALUACION Y FISCALIZACION AMBIENTAL- ADMINISTRACION - OEFA

Centro de Costo: 06 - DIRECCIÓN DE SUPERVISIÓN AMBIENTAL EN ACTIVIDADES PRODUCTIVAS

OEI.02 INCREMENTAR EL CUMPLIMIENTO DE LAS OBLIGACIONES AMBIENTALES DE LAS UNIDADES FISCALIZABLES

AEI.02.02 VERIFICACIÓN DE LAS OBLIGACIONES AMBIENTALES PRIORIZADAS DE FORMA EFECTIVA EN LAS UNIDADES FISCALIZABLES

COD.	Actividad Operativa / Inversiones	Ubigeo	U.M.	Prioridad	Meta	PROGRAMACION 1	2	3	4	5	6	7	8	9	10	11	12	Total Anual
AOI00131100098	SEGUIMIENTO Y VERIFICACIÓN DEL CUMPLIMIENTO DE LAS OBLIGACIONES AMBIENTALES DEL SECTOR PESCA	150122 : MIRAFLORES	120 : ENTIDAD	1 : Muy Alta	Fisico	10	13	39	26	28	26	28	28	15	16	19	22	270
					Financiero S/.	377,718	424,962	432,270	378,452	396,616	352,714	455,153	301,077	288,497	406,551	346,175	434,489	4,594,673
AOI00131100099	SEGUIMIENTO Y VERIFICACIÓN DEL CUMPLIMIENTO DE LAS OBLIGACIONES AMBIENTALES EN EL SECTOR INDUSTRIA	150131 : SAN ISIDRO	120 : ENTIDAD	1 : Muy Alta	Fisico	45	41	27	32	25	32	25	23	19	20	25	25	339
					Financiero S/.	569,390	761,028	591,616	685,855	648,901	635,953	649,087	463,207	454,373	518,163	555,066	769,866	7,302,504
AOI00131100100	SEGUIMIENTO Y VERIFICACIÓN DEL CUMPLIMIENTO DE LAS OBLIGACIONES	150117 : LOS OLIVOS	120 : ENTIDAD	1 : Muy Alta	Fisico	0	0	16	9	16	10	20	16	18	21	21	0	147

	AMBIENTALES EN EL SECTOR AGRICULTURA					Financiero S/.	132,933	176,842	163,662	150,280	158,766	162,659	173,414	145,877	137,791	133,764	156,689	178,118	1,870,796

Unidad Ejecutora : 001311 - ORGANISMO DE EVALUACION Y FISCALIZACION AMBIENTAL- ADMINISTRACION - OEFA
Centro de Costo: 07 - DIRECCIÓN DE SUPERVISIÓN AMBIENTAL EN INFRAESTRUCTURA Y SERVICIOS

OEI.02 INCREMENTAR EL CUMPLIMIENTO DE LAS OBLIGACIONES AMBIENTALES DE LAS UNIDADES FISCALIZABLES

AEI.02.02 VERIFICACIÓN DE LAS OBLIGACIONES AMBIENTALES PRIORIZADAS DE FORMA EFECTIVA EN LAS UNIDADES FISCALIZABLES

COD.	Actividad Operativa / Inversiones	Ubigeo	U.M.	Prioridad	Meta	PROGRAMACION 1	2	3	4	5	6	7	8	9	10	11	12	Total Anual
AOI00131100062	FISCALIZACIÓN DE LA GESTIÓN DE LOS RESIDUOS SÓLIDOS DEL ÁMBITO MUNICIPAL	150130 : SAN BORJA	526 : DISTRITO	1 : Muy Alta	Fisico	4	0	8	0	0	0	15	18	9	13	11	13	91
					Financiero S/.	189,125	191,899	190,018	249,679	203,894	201,700	218,410	197,668	198,408	233,758	159,756	661,550	2,895,865
AOI00131100063	FISCALIZACIÓN DE LA GESTIÓN DE LOS RESIDUOS SÓLIDOS DEL ÁMBITO NO MUNICIPAL	150113 : JESUS MARIA	120 : ENTIDAD	1 : Muy Alta	Fisico	0	0	7	2	0	0	0	1	4	9	6	4	33
					Financiero S/.	18,583	18,317	6,674	6,579	18,183	17,977	18,974	18,674	24,474	24,474	13,423	7,578	193,910
AOI00131100064	SEGUIMIENTO Y VERIFICACIÓN DEL CUMPLIMIENTO DE LAS OBLIGACIONES AMBIENTALES EN INFRAESTRUCTURA Y SERVICIOS.	150113 : JESUS MARIA	120 : ENTIDAD	1 : Muy Alta	Fisico	0	6	12	0	6	0	12	14	12	13	5	20	100
					Financiero S/.	112,970	105,652	85,954	117,285	104,546	97,912	110,538	108,772	109,956	99,956	109,374	374,005	1,536,919

Unidad Ejecutora : 001311 - ORGANISMO DE EVALUACION Y FISCALIZACION AMBIENTAL- ADMINISTRACION - OEFA
Centro de Costo: 08.01 - SUBDIRECCIÓN DE FISCALIZACIÓN EN ENERGÍA Y MINAS

OEI.02 INCREMENTAR EL CUMPLIMIENTO DE LAS OBLIGACIONES AMBIENTALES DE LAS UNIDADES FISCALIZABLES

AEI.02.03 FISCALIZACIÓN DE LAS POSIBLES INFRACCIONES AMBIENTALES DE FORMA EFECTIVA EN LAS UNIDADES FISCALIZABLES

COD.	Actividad Operativa / Inversiones	Ubigeo	U.M.	Prioridad	Meta	PROGRAMACION 1	2	3	4	5	6	7	8	9	10	11	12	Total Anual
AOI00131100017	FISCALIZACIÓN, SANCIÓN Y APLICACIÓN DE INCENTIVOS EN EL SECTOR ENERGÍA Y MINAS	150113 : JESUS MARIA	051 : EXPEDIENTE	1 : Muy Alta	Fisico	55	107	174	30	30	18	32	36	36	76	168	60	822
					Financiero S/.	574,758	877,276	866,780	822,776	802,705	811,776	883,300	453,076	316,138	372,076	396,185	539,131	7,715,975

Unidad Ejecutora : 001311 - ORGANISMO DE EVALUACION Y FISCALIZACION AMBIENTAL- ADMINISTRACION - OEFA
Centro de Costo: 08.02 - SUBDIRECCIÓN DE FISCALIZACIÓNEN ACTIVIDADES PRODUCTIVAS

OEI.02 INCREMENTAR EL CUMPLIMIENTO DE LAS OBLIGACIONES AMBIENTALES DE LAS UNIDADES FISCALIZABLES

AEI.02.03 FISCALIZACIÓN DE LAS POSIBLES INFRACCIONES AMBIENTALES DE FORMA EFECTIVA EN LAS UNIDADES FISCALIZABLES

COD.	Actividad Operativa / Inversiones	Ubigeo	U.M.	Prioridad	Meta	PROGRAMACION 1	2	3	4	5	6	7	8	9	10	11	12	Total Anual
AOI00131100018	FISCALIZACIÓN, SANCIÓN Y APLICACIÓN DE INCENTIVOS EN ACTIVIDADES PRODUCTIVAS.	150131 : SAN ISIDRO	051 : EXPEDIENTE	1 : Muy Alta	Fisico	21	41	78	15	15	15	43	22	22	49	67	65	453
					Financiero S/.	170,402	367,502	344,702	344,002	350,280	398,552	389,758	151,902	153,402	122,401	175,229	946,098	3,914,231

Unidad Ejecutora : 001311 - ORGANISMO DE EVALUACION Y FISCALIZACION AMBIENTAL- ADMINISTRACION - OEFA
Centro de Costo: 08.04 - SUBDIRECCIÓN DE FISCALIZACIÓN EN INFRAESTRUCTURA Y SERVICIOS

OEI.02 INCREMENTAR EL CUMPLIMIENTO DE LAS OBLIGACIONES AMBIENTALES DE LAS UNIDADES FISCALIZABLES

AEI.02.03 FISCALIZACIÓN DE LAS POSIBLES INFRACCIONES AMBIENTALES DE FORMA EFECTIVA EN LAS UNIDADES FISCALIZABLES

COD.	Actividad Operativa / Inversiones	Ubigeo	U.M.	Prioridad	Meta	PROGRAMACION 1	2	3	4	5	6	7	8	9	10	11	12	Total Anual
AOI00131100019	FISCALIZACIÓN, SANCIÓN Y APLICACIÓN DE INCENTIVOS EN INFRAESTRUCTURA Y SERVICIOS.	150130 : SAN BORJA	051 : EXPEDIENTE	1 : Muy Alta	Fisico	1	1	3	3	3	40	12	12	12	15	39	40	181
					Financiero S/.	93,809	102,409	102,409	102,409	111,487	97,209	116,664	60,809	67,074	88,024	75,809	203,667	1,221,774

Unidad Ejecutora : 001311 - ORGANISMO DE EVALUACION Y FISCALIZACION AMBIENTAL- ADMINISTRACION - OEFA
Centro de Costo: 09.01 - SUBDIRECCIÓN DE POLÍTICAS Y MEJORAS REGULATORIAS

OEI.01 FORTALECER EL DESEMPEÑO DEL SINEFA

AEI.01.01 INSTRUMENTOS REGULATORIOS ESTANDARIZADOS PARA EL SINEFA.

COD.	Actividad Operativa / Inversiones	Ubigeo	U.M.	Prioridad	Meta	PROGRAMACION 1	2	3	4	5	6	7	8	9	10	11	12	Total Anual
AOI00131100101	FORMULACIÓN DE MEJORAS REGULATORIAS EN EL MARCO DEL SINEFA	150113 : JESUS MARIA	060 : INFORME	1 : Muy Alta	Fisico	1	1	1	1	1	1	1	1	1	1	1	1	12
					Financiero S/.	75,262	81,978	135,039	97,685	110,700	95,521	113,711	132,809	104,429	138,351	149,763	249,285	1,484,531

Unidad Ejecutora : 001311 - ORGANISMO DE EVALUACION Y FISCALIZACION AMBIENTAL- ADMINISTRACION - OEFA
Centro de Costo: 09.02 - SUBDIRECCIÓN DE SEGUIMIENTO DE ENTIDADES DE FISCALIZACIÓN AMBIENTAL

OEI.01 FORTALECER EL DESEMPEÑO DEL SINEFA

AEI.01.02 SEGUIMIENTO PERIÓDICO AL CUMPLIMIENTO DE LAS FUNCIONES DE LAS EFA

COD.	Actividad Operativa / Inversiones	Ubigeo	U.M.	Prioridad	Meta	PROGRAMACION 1	2	3	4	5	6	7	8	9	10	11	12	Total Anual
AOI00131100060	CAPACITACION Y SEGUIMIENTO A LAS ENTIDADES DE FISCALIZACION AMBIENTAL - SEGUIMIENTO DE EFA	150113 : JESUS MARIA	120 : ENTIDAD	1 : Muy Alta	Fisico	0	4	8	0	8	9	9	8	8	7	7	5	73
					Financiero S/.	335,069	338,793	357,927	331,531	319,580	314,406	327,039	313,290	309,289	319,280	354,400	551,338	4,171,943

Unidad Ejecutora : 001311 - ORGANISMO DE EVALUACION Y FISCALIZACION AMBIENTAL- ADMINISTRACION - OEFA

Centro de Costo: 09.03 - SUBDIRECCIÓN DE FORTALECIMIENTO DE CAPACIDADES DE FISCALIZACIÓN AMBIENTAL

OEI.01 FORTALECER EL DESEMPEÑO DEL SINEFA

AEI.01.03 CAPACIDADES EN FISCALIZACIÓN AMBIENTAL FORTALECIDAS EN LAS EFA

COD.	Actividad Operativa / Inversiones	Ubigeo	U.M.	Prioridad	Meta	PROGRAMACION 1	2	3	4	5	6	7	8	9	10	11	12	Total Anual
AOI00131100061	CAPACITACIÓN Y SEGUIMIENTO A LAS ENTIDADES DE FISCALIZACIÓN AMBIENTAL - FORTALECIMIENTO DE CAPACIDADES	150113 : JESUS MARIA	120 : ENTIDAD	1 : Muy Alta	Fisico	0	0	0	0	0	0	0	0	50	0	0	70	120
					Financiero S/.	68,813	250,616	119,206	125,432	109,012	125,908	111,355	82,822	92,495	108,293	114,278	259,341	1,567,569

Unidad Ejecutora : 001311 - ORGANISMO DE EVALUACION Y FISCALIZACION AMBIENTAL- ADMINISTRACION - OEFA

Centro de Costo: 09.04 - DIRECCIÓN DE POLÍTICAS Y ESTRATEGIAS EN FISCALIZACIÓN AMBIENTAL

OEI.01 FORTALECER EL DESEMPEÑO DEL SINEFA

AEI.01.01 INSTRUMENTOS REGULATORIOS ESTANDARIZADOS PARA EL SINEFA.

COD.	Actividad Operativa / Inversiones	Ubigeo	U.M.	Prioridad	Meta	PROGRAMACION 1	2	3	4	5	6	7	8	9	10	11	12	Total Anual
AOI00131100157	EVALUACIÓN Y SEGUIMIENTO DE LAS ACTIVIDADES DESARROLLADAS EN MATERIA DE FISCALIZACIÓN AMBIENTAL	150113 : JESUS MARIA	060 : INFORME	1 : Muy Alta	Fisico	0	0	1	0	0	1	0	0	1	0	0	1	4
					Financiero S/.	132,511	148,151	180,611	177,935	201,085	207,435	210,965	170,906	188,064	214,683	262,196	1,548,078	3,642,622

OEI.03 MODERNIZAR LA GESTIÓN INSTITUCIONAL

AEI.03.02 HERRAMIENTAS TECNOLÓGICAS IMPLEMENTADAS PARA EL SISTEMA DE FISCALIZACIÓN AMBIENTAL EN EL MARCO DEL GOBIERNO DIGITAL

COD.	Actividad Operativa / Inversiones	Ubigeo	U.M.	Prioridad	Meta	PROGRAMACION 1	2	3	4	5	6	7	8	9	10	11	12	Total Anual
AOI00131100168	GESTIÓN Y ADMINISTRACIÓN - 2410495	150113 : JESUS MARIA	036 : DOCUMENTO	1 : Muy Alta	Fisico	1	1	1	1	1	1	1	1	1	1	1	1	12
					Financiero S/.	17,140	27,900	16,830	17,130	700	0	0	9,900	24,400	14,700	14,500	14,500	157,700
AOI00131100169	EXPEDIENTE TÉCNICO - 2410495	150113 : JESUS MARIA	036 : DOCUMENTO	1 : Muy Alta	Fisico	0	0	0	0	0	0	0	0	0	0	0	1	1
					Financiero S/.	0	0	0	0	0	0	0	0	89,159	136,873	119,453	309,516	655,000
AOI00131100170	ELABORACIÓN DE SISTEMAS DE INFORMACIÓN - 2410495	150113 : JESUS MARIA	036 : DOCUMENTO	1 : Muy Alta	Fisico	0	0	0	0	0	1	0	0	1	0	1	0	3
					Financiero S/.	0	0	29,853	32,661	45,852	21,534	52,880	42,980	35,440	32,720	32,720	33,560	360,200

TOTAL FINANCIERO S/. 231,498,530.00

U.M. = Unidad de Medida.

Nota : La Prioridad se determinará en la Comisión de Planeamiento Estratégico

FIRMA

"Esta es una copia auténtica imprimible de un documento electrónico archivado por el OEFA, aplicando los dispuesto por el Art. 25 de D.S. 070-2013-PCM y la Tercera Disposición Complementaria Final del D.S. Nª 026-2016-PCM. Su autenticidad e integridad pueden ser contrastadas a través de la siguiente dirección web: https://sistemas.oefa.gob.pe/verifica e ingresando la siguiente clave: 05755618"

05755618