



ENTE RECTOR DE LA
CARTOGRAFÍA EN EL PERÚ



Catálogo

PRODUCTOS Y SERVICIOS

GENERANDO INFORMACIÓN GEOESPACIAL PARA LA DEFENSA Y EL DESARROLLO SOSTENIBLE



Carta Nacional escala 1 : 100 000

- ✓ Impreso en papel.
- ✓ Impreso en papel y plastificado.
- ✓ Impreso en papel, plastificado y bastonado.
- ✓ Hoja de la Carta Nacional digitalizada a color SIG. Formato SHP.

S/ 31.⁴⁰

S/ 41.⁶⁰

S/ 57.⁴⁰

S/ 415.⁸⁰

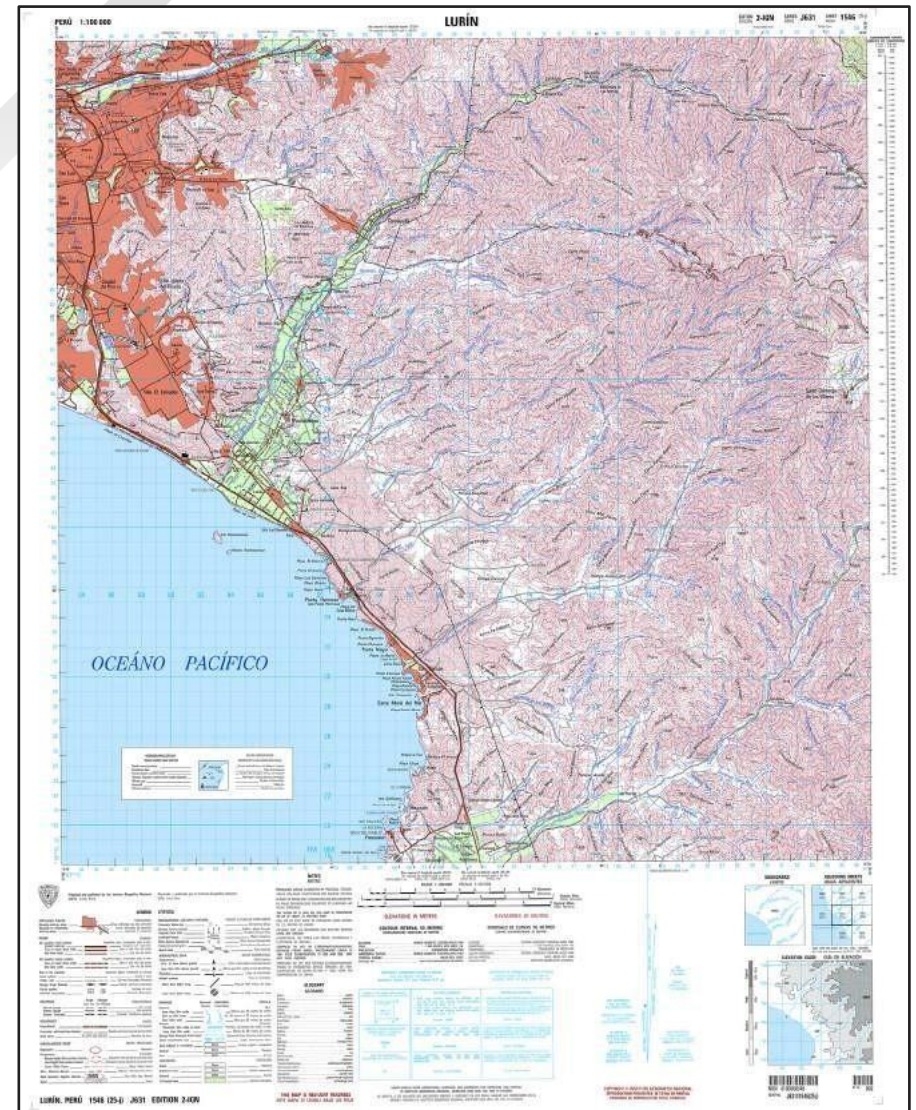



Carta Nacional escala 1 : 50 000

- ✔ Impreso en papel. S/ 34.⁴⁰
- ✔ Impreso en papel y plastificado. S/ 44.⁶⁰
- ✔ Impreso en papel, plastificado y bastonado. S/ 60.⁵⁰
- ✔ Hoja de la Carta Nacional digitalizada a color SIG. Formato SHP. S/ 474.⁸⁰

Tel.: 226-7067
 Cel.: 966 669 416
 comercializacion@ign.gob.pe

CATÁLOGO DE PRODUCTOS Y SERVICIOS



Carta Nacional escala 1 : 25 000

- ✓ Impreso en papel.
- ✓ Impreso en papel y plastificado.
- ✓ Impreso en papel, plastificado y bastonado.
- ✓ Hoja de la Carta Nacional digitalizada a color SIG. Formato SHP.

S/ 35.²⁰

S/ 51.¹⁰

S/ 64.⁵⁰

S/ 533.⁸⁰

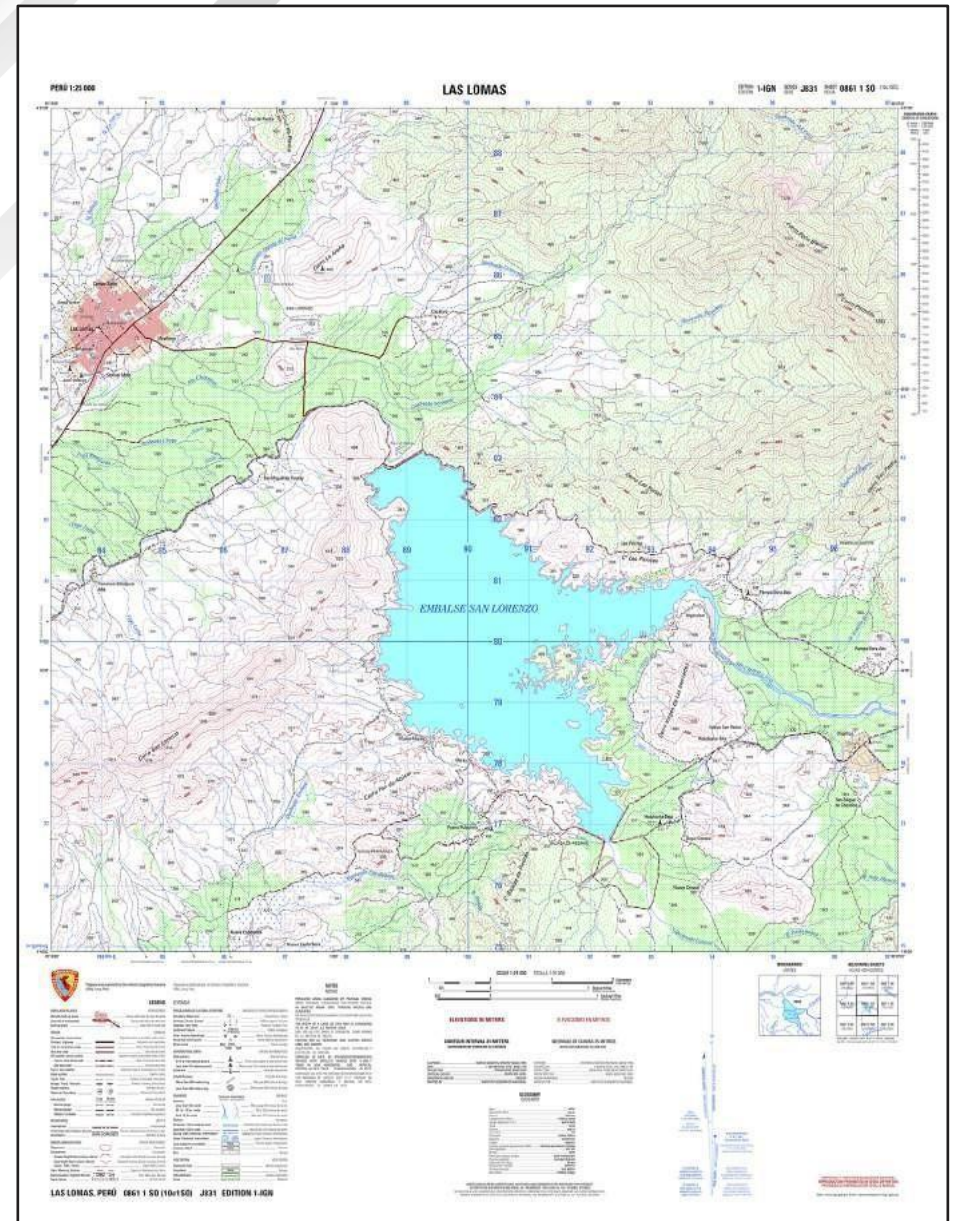



Mapa Físico / Político del Perú escala 1: 2 000 000

Edición 2021 a color

- ✓ Mapa impreso en papel.
- ✓ Mapa impreso en papel y plastificado.
- ✓ Mapa impreso en papel, plastificado y bastonado.

S/ 44.⁶⁰

S/ 66.⁸⁰

S/ 80.³⁰

Tel.: 226-7067
Cel.: 966 669 416
comercializacion@ign.gob.pe

CATÁLOGO DE PRODUCTOS Y SERVICIOS



Mapa Físico Político del Perú escala 1: 1 000 000

Edición 2021 a color

- ✓ Mapa impreso en papel.
- ✓ Mapa impreso en papel y plastificado.
- ✓ Mapa impreso en papel, plastificado y bastonado.

S/ 80.⁴⁰

S/ 174.⁹⁰

S/ 203.³⁰





Mapa Físico Político del Perú escala 1: 500 000

Edición 2021 presentación en sectores (SO, SE, NO, NE)

✓ Mapa Físico impreso en papel por sectores.

S/ 89.³⁰

✓ Mapa Físico impreso en papel y plastificado por sectores.

S/ 186.⁹⁰

✓ 01hoja impreso en papel, plastificado y bastonado.

S/ 211.⁵⁰

Tel.: 226-7067
Cel.: 966 669 416
comercializacion@ign.gob.pe

CATÁLOGO DE PRODUCTOS Y SERVICIOS



Mapa Departamental a color escalas diversas

- ✓ Impreso en papel.
- ✓ Impreso en papel y plastificado.
- ✓ Impreso en papel, plastificado y bastonado.

S/ 23.⁵⁰

S/ 41.³⁰

S/ 54.⁷⁰

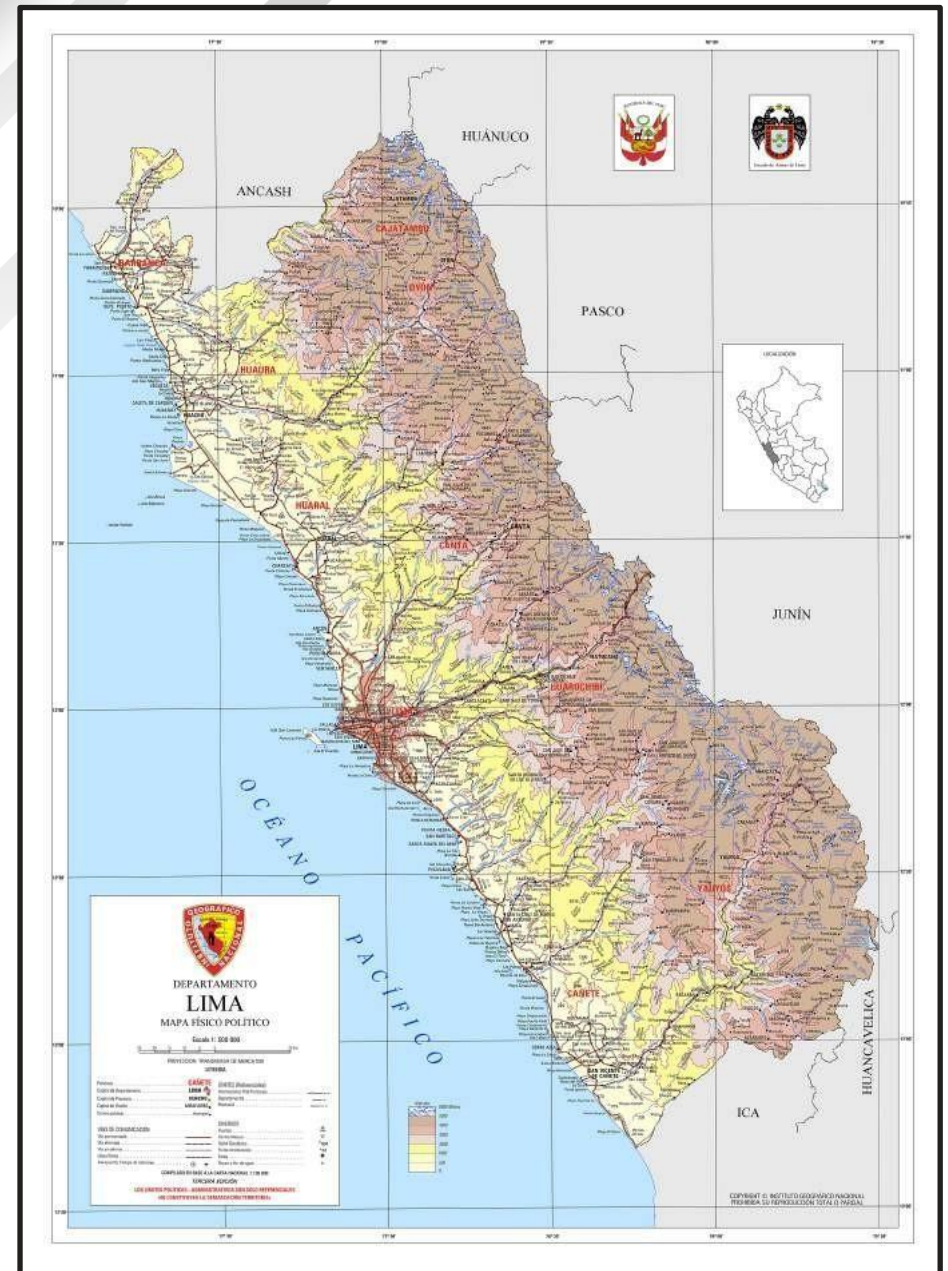

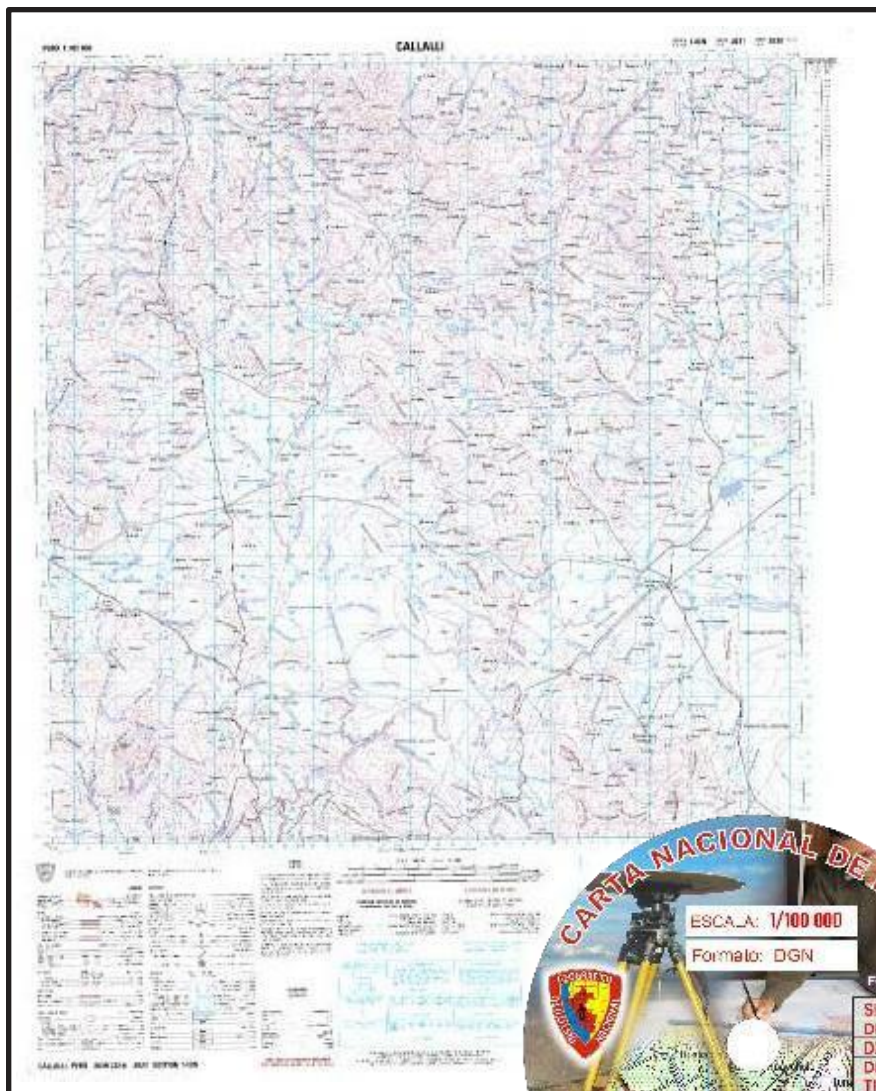

Carta Nacional Digitalizada escala 1 : 100 000 formato : DGN, DXF, DWG

- ✓ Dos dimensiones - 2D
- ✓ Tres dimensiones - 3D.

S/ 345.⁰⁰

S/ 404.⁰⁰



Telf.: 226-7067
Cel.: 966 669 416
comercializacion@ign.gov.pe

CATÁLOGO DE PRODUCTOS Y SERVICIOS

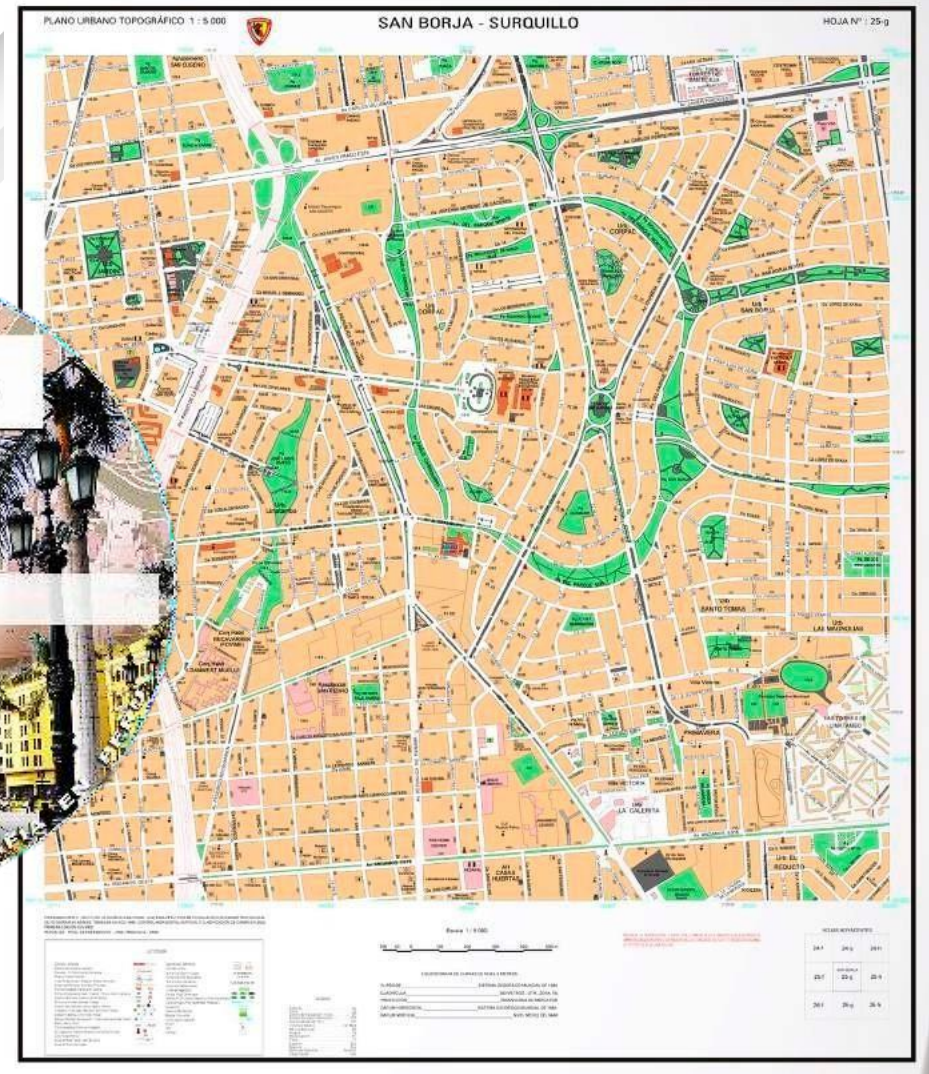
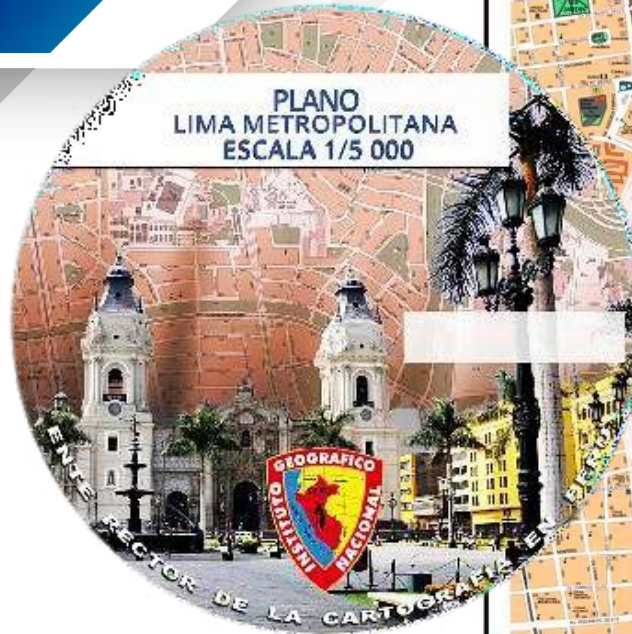

Plano de Lima Metropolitana
escala 1: 5 000 Edición 2020 formato
DGN/DXF/ DWG.

✓ Dos dimensiones - 2D.

S/ 215.²⁰

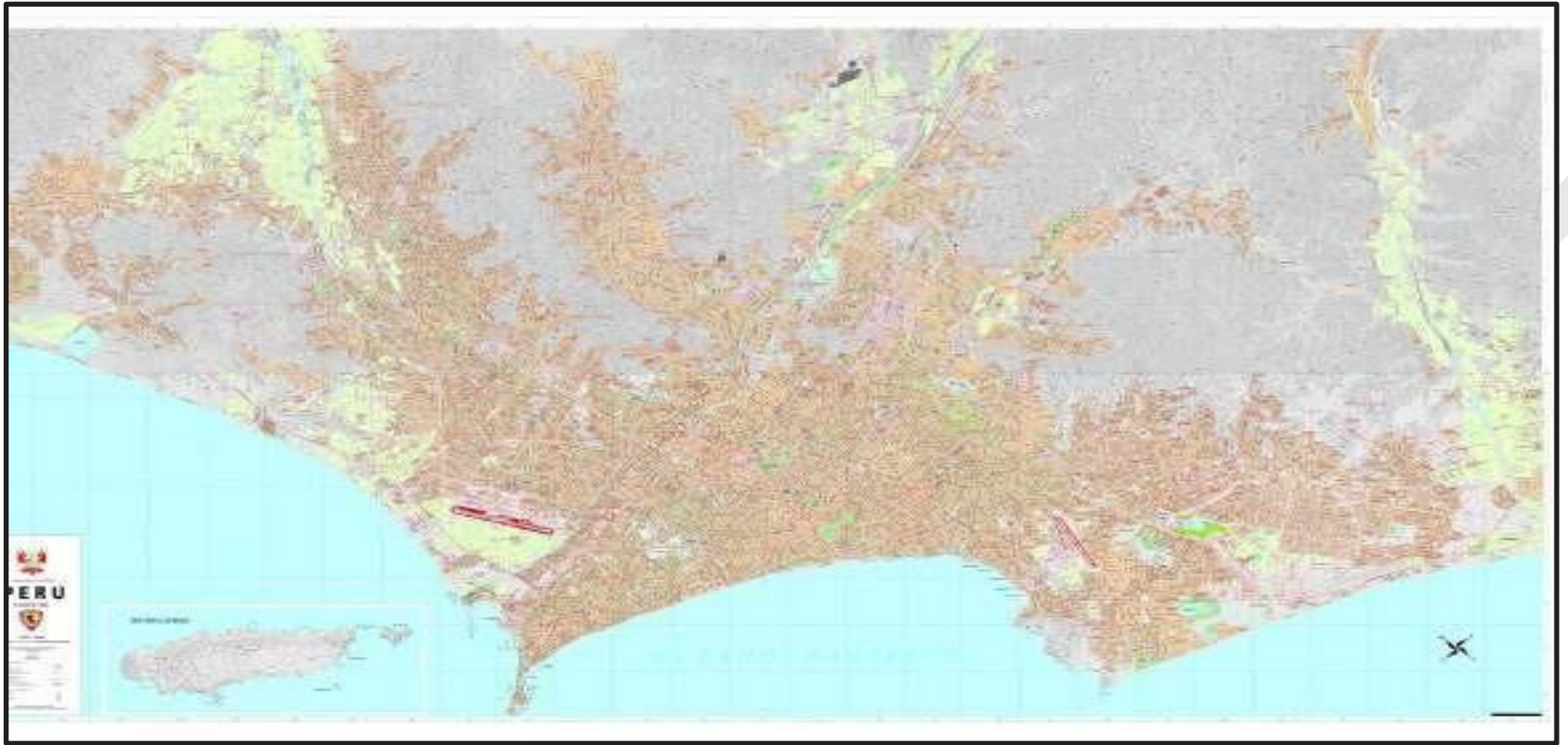

Mapa de Lima Metropolitana a color escala 1:25 000

Edición 2004

- ✓ Mapa en papel.
- ✓ Mapa en papel y plastificado.
- ✓ Mapa en papel, plastificado y bastonado.

S/ 115.⁵⁰

S/ 213.⁰⁰

S/ 250.⁰⁰

Tel.: 226-7067
Cel.: 966 669 416
comercializacion@ign.gob.pe

CATÁLOGO DE PRODUCTOS Y SERVICIOS



Plano de Lima Metropolitana a color escala 1 : 38 000

✓ Mapa en papel, plastificado y bastonado.

S/ 228.¹⁰



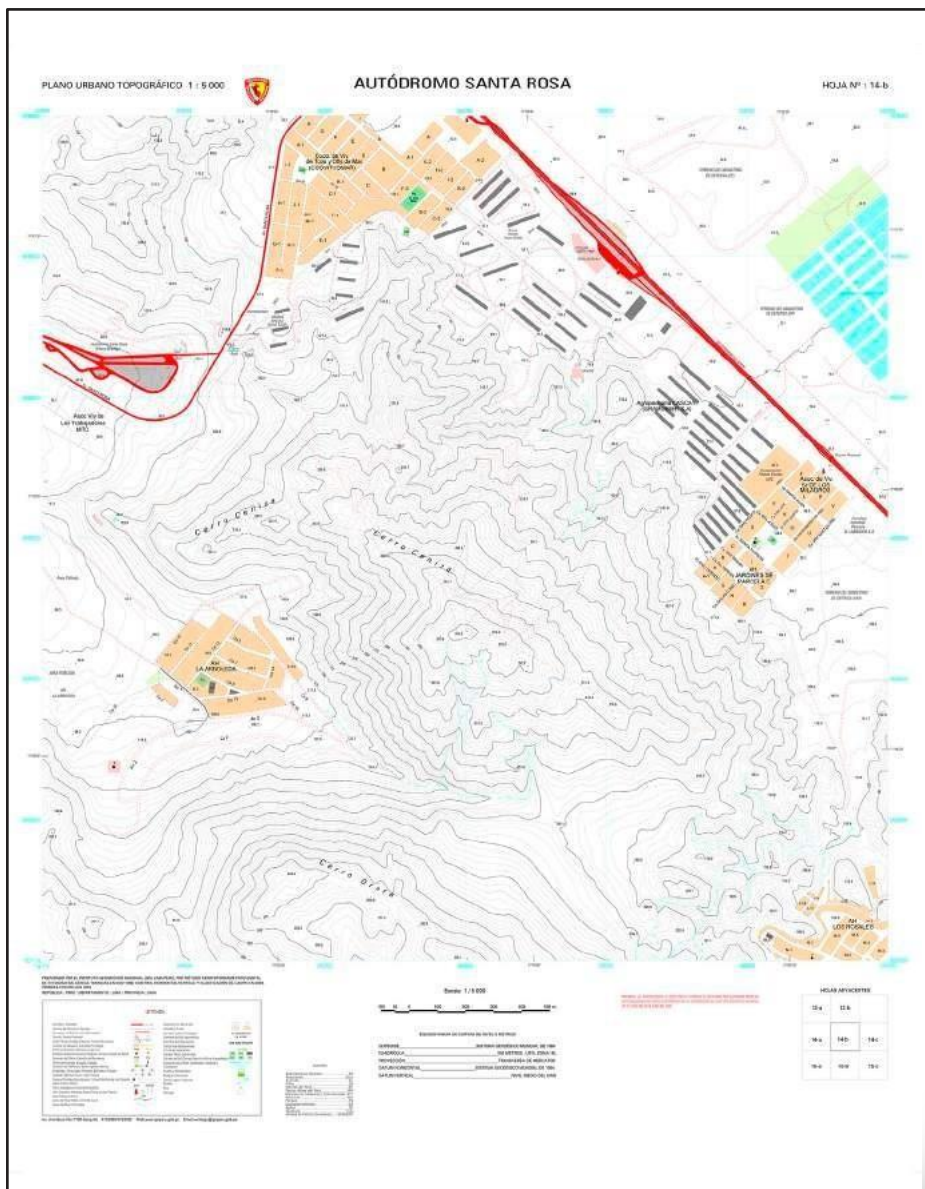

Plano de Lima Metropolitana a color escala 1: 5 000

- ✓ Impreso en papel.
- ✓ Impreso en papel y plastificado.
- ✓ Impreso en papel, plastificado y bastonado.

S/ 35.²⁰

S/ 51.¹⁰

S/ 64.⁵⁰

Tel.: 226-7067
Cel.: 966 669 416
comercializacion@ign.gob.pe

CATÁLOGO DE PRODUCTOS Y SERVICIOS



Planisferio Político a color escala 1 : 36 000 000

- ✓ Impreso en papel.
- ✓ Impreso en papel y plastificado.
- ✓ Impreso en papel, plastificado y bastonado.

S/ 23.⁰⁰

S/ 40.¹⁰

S/ 57.⁵⁰





Fotografía aérea blanco y negro de todo el Territorio Nacional escalas diversas

✓ Formato digital (Escaneado)

S/ 85.²⁰

Tel.: 226-7067
Cel.: 966 669 416
comercializacion@ign.gob.pe

CATÁLOGO DE PRODUCTOS Y SERVICIOS



Fotografía aérea a color Lima Metropolitana escala 1:6 000 vuelo IGN (2011 - 2013)

✓ Formato digital (Escaneado)

S/ 146.⁸⁰





**Fotografía aérea blanco y negro de Lima
Metropolitana vuelo IGN
escala 1 : 6 000 (1998 - 1999)**

✓ Formato digital (Escaneado)

S/ 85.²⁰



Tel.: 226-7067
Cel.: 966 669 416
comercializacion@ign.gob.pe

CATÁLOGO DE PRODUCTOS Y SERVICIOS



INSTITUTO GEOGRÁFICO NACIONAL
SUBDIRECCIÓN DE CERTIFICACIONES



CERTIFICADO DE PUNTO GEODÉSICO

Visto el informe de procesamiento del punto geodésico **PIU05068** y habiendo verificado el resultado obtenido por la empresa **JE & WJ CONTRATISTAS GENERALES E.I.R.L.**, el Instituto Geográfico Nacional procede a certificar la calidad del resultado obtenido, el cual cumple con los requisitos establecidos según Norma Técnica Geodésica, de acuerdo a las siguientes características:

CÓDIGO DEL PUNTO GEODÉSICO		PIU05068	
COORDENADAS WGS-84			
UTM		GEODÉSICAS	
ESTE		LATITUD	
NORTE		LONGITUD	
ZONA		ALT. ELIPSOIDAL	
Datos Generales: - ORDEN: "C" - UBICACIÓN (Prov. – Dpto.): PAITA - PIURA - ESTACIÓN GNSS BASE: SECHURA (PI07) - 2020 - ÉPOCA DE OBSERVACIÓN: DICIEMBRE 2020 - NÚM. CORRELATIVO: 248 – 2021/IGN/DIG/SDCERTIF			

Lima, 29 de enero de 2021



Silva Celestino Clari Luz
SILVA CELESTINO Clari Luz
TTE EP
Subdirectora de Certificaciones

EVALUADO POR: S03 EP NAJARRO QUINTO JHONATAN

COMPETENCIA

La certificación del punto geodésico y el resultado obtenido, no certifica ni define límites de propiedad o posesión, tampoco jurisdiccional, política y administrativa.

Servicio de Certificación de Punto Geodésico.

- ✓ Servicio de Certificación de Procesamiento de Punto Geodésico de Orden "A" **S/ 441.³⁰**
- ✓ Servicio de Certificación de Procesamiento de Punto Geodésico de Orden "B" **S/ 406.⁰⁰**
- ✓ Servicio de Certificación de Procesamiento de Punto Geodésico de Orden "C" **S/ 307.⁷⁰**

Fuente: Texto Único de Procedimientos Administrativos (TUPA Instituto Geográfico Nacional) servicio prestado en exclusividad.

Servicio de Data de la Red Geodésica Nacional

✓ Data de la Red

Geodésica Nacional
(DATA GNSS ERP)

S/ 119.⁴⁰



Tel.: 226-7067
Cel.: 966 669 416
comercializacion@ign.gob.pe

Fuente: Texto Único de Procedimientos Administrativos
(TUPA Instituto Geográfico Nacional) servicio prestado en exclusividad.

CATÁLOGO DE PRODUCTOS Y SERVICIOS



Descripción Monográfica de Puntos GPS ERP (A,B,C)

- ✓ Descripción Monográfica de Puntos GPS ERP (A,B,C) (Ficha Técnica de ERP GNSS)

S/ 116.⁷⁰

Fuente: Texto Único de Procedimientos Administrativos (TUPA Instituto Geográfico Nacional) servicio prestado en exclusividad.

REPUBLICA DEL PERU		INSTITUTO GEOGRÁFICO NACIONAL SUBDIRECCIÓN DE CARTOGRAFÍA DEPARTAMENTO DE PROCESAMIENTO GEODÉSICO	
FORMULARIO DE INFORMACIÓN DE LA ESTACIÓN GNSS DE RASTREO PERMANENTE			
0. DATOS GENERALES:			
Preparado por:	Departamento de Procesamiento Geodésico		
Realizado:	1 de julio de 2019		
Versión:	3.0.0		
1. INFORMACIÓN DE LA ESTACIÓN GNSS:			
Nombre:	Sechura		
Código Nacional:	PI07		
Código Internacional:	42263M001		
Inscripción:	Placa de bronce		
Orden de la estación:	"0"		
Fecha de monumentación:	17 de setiembre de 2017		
2. INFORMACIÓN SOBRE LA LOCALIZACIÓN:			
Departamento:	Piura		
Provincia:	Sechura		
Distrito:	Sechura		
Ubicación de la estación:	Municipalidad Provincial de Sechura		
CROQUIS DE UBICACIÓN			
FECHA: 10/07/2019 16:12 / COMPROBANTE DE PAGO ELECTRÓNICO: N° S/N		PI07 4	

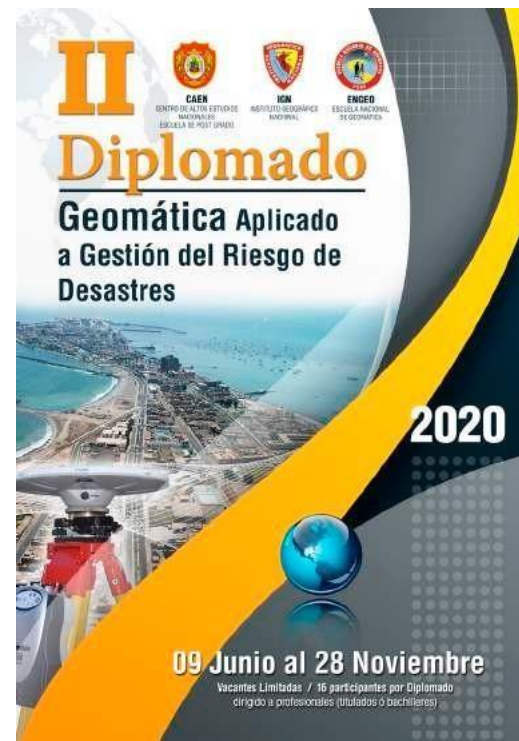
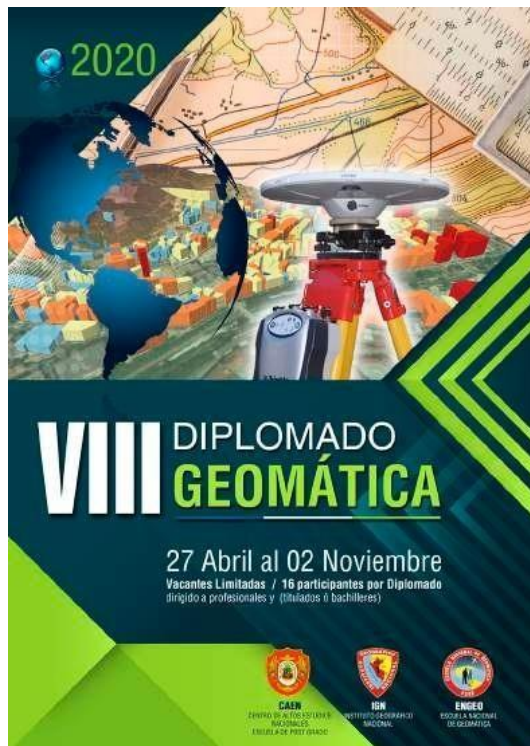

Diplomados y Cursos Técnicos

- ✓ Diplomados
Modalidad Virtual.
- ✓ Cursos Técnicos
Modalidad Virtual.

S/ 2500.00

S/ 350.00

Tel.: 226-7067
Cel.: 966 669 416
comercializacion@ign.gob.pe

CATÁLOGO DE PRODUCTOS Y SERVICIOS



Servicio de venta de Ficha BM

✓ Ficha BM (Cotas - Altura).

Solicitar presupuesto

INSTITUTO GEOGRAFICO NACIONAL
DIRECCION DE GEODESIA

DESCRIPCION DE MARCA DE COTA FIJA (BM)

DEPARTAMENTO: LIMA	CARACTERISTICAS: DISCO DE BRONCE DE 9 CM DE DIAMETRO	DESIGNACION: GA-1
PROVINCIA: LIMA	ESTABLECIDA POR: INSTITUTO GEOGRAFICO NACIONAL	ELEVACION (M)
LÍNEA: LIMA - METROPOLITANA	CÓDIGO DE HOJA: Plano de Lima Esc. 1/25 000 Hoja N° 5	ORDEN: 1 er
TRAMO: Grau - Puente Atarjea	ESTAMPADO: GA-1- 2001	DATUM: S.N.M.M

CROQUIS

DESCRIPCIÓN:

En la intersección de la Av. Locumba con la Av. Grau (Santoyo), partiendo desde el BM GAB-2 en el Hospital Dos de Mayo, la marca se encuentra al NE a 1.03 km. incrustada en una vereda a 4.80 m. del eje de la avenida.

MARCA DE COTA FIJA

Es un disco de bronce de 9 cm de diámetro incrustada en una vereda de concreto de 4.00 m. de largo, por 6.00 m. de ancho y a 0.20 m. más alto con respecto a la avenida.

REFERENCIAS:

1. Desde un poste de energía eléctrica, con azimut magnético 210° esta a 8.60 m.
2. Desde un poste de alumbrado público, con azimut magnético 298° esta a 16.70 m.

El terreno alrededor es plano.

DESCRITA / RECUPERADA POR: FERNANDEZ / MONTENEGRO	JEFE PROYECTO: TTE J. SAENZ A.	REVISADO: TC J. BEDOYA B.	FECHA: AGO - 2001
--	-----------------------------------	------------------------------	----------------------



Corrección GNSS en Tiempo Real - Multiestación (MS) Cobertura REGPMOC

- ✓ 1 día / Multiestación (MS).
- ✓ 7 días / Multiestación (MS).
- ✓ 15 días / Multiestación (MS).
- ✓ 30 días / Multiestación (MS).
- ✓ 90 días / Multiestación (MS).
- ✓ 360 días / Multiestación (MS).

S/ 36.⁵⁰

S/ 78.⁹⁰

S/ 135.⁵⁰

S/ 241.⁵⁰

S/ 665.⁶⁰

S/ 2,607.⁵⁰

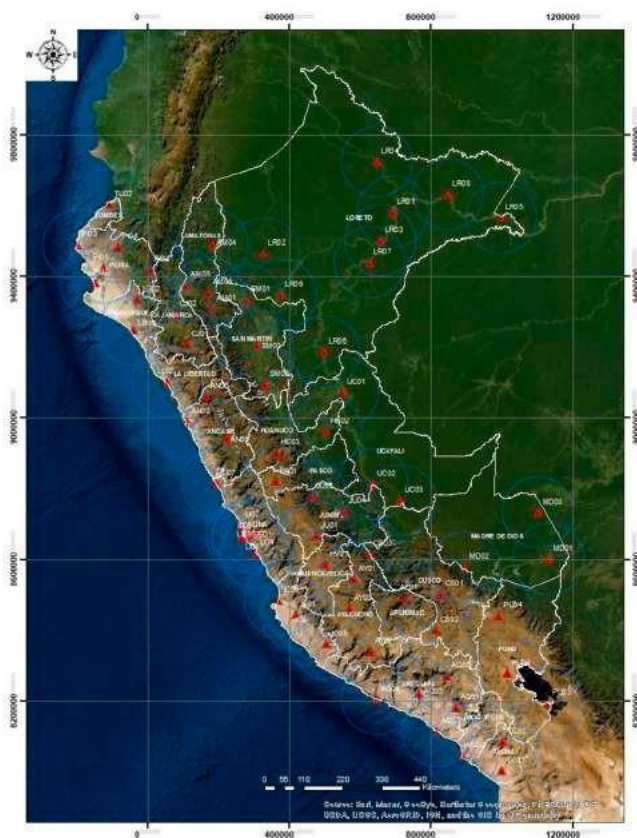

Tel.: 226-7067
 Cel.: 966 669 416
 comercializacion@ign.gob.pe

CATÁLOGO DE PRODUCTOS Y SERVICIOS



Corrección GNSS en Tiempo Real - Virtual Reference Station (VRS) Lima y Callao.

- ✓ 1 día / Virtual Reference Station VRS.
- ✓ 7 días / Virtual Reference Station VRS.
- ✓ 15 días / Virtual Reference Station VRS.
- ✓ 30 días / Virtual Reference Station VRS.
- ✓ 90 días / Virtual Reference Station VRS.
- ✓ 360 días / Virtual Reference Station VRS.

S/ 36.⁵⁰

S/ 78.⁹⁰

S/ 135.⁵⁰

S/ 241.⁵⁰

S/ 665.⁶⁰

S/ 2,607.⁵⁰





Av. Aramburú 1184 / Lima - Perú
Telf.:226-7067 Cel.: 966669416/ www.ign.gob.pe / idep.gob.pe / comercializacion@ign.gob.pe