V.B.
CARRASCO CARRASCO Gabriela Maria FAU 20380799643 hard
Fecha: 14/05/2021 13:43:02

V.B.
LARA RUIZ Gabriela Beatriz FAU 20380799643 hard
Fecha: 14/05/2021 12:54:52

REPUBLICA DEL PERU

RESOLUCIÓN DE LA DIRECCIÓN EJECUTIVA
Nº 033-2021

Lima, 14 de mayo de 2021

VISTO, el Memorándum N° 00085-2021/OPP, el Informe Nº 00053-2021/OPP y el Informe Legal Nº 165-2021/OAJ;

CONSIDERANDO:

Que, de acuerdo con el numeral 12.1 del artículo 12 del Decreto Legislativo Nº 1362, que regula la Promoción de la Inversión Privada mediante Asociaciones Público-Privadas y Proyectos en Activos, PROINVERSIÓN es un organismo técnico especializado, adscrito al Ministerio de Economía y Finanzas, con personería jurídica, autonomía técnica, funcional, administrativa, económica y financiera;

V.B.
MADRID ESCOBAR Apolinar Junior FAU 20380799643 hard
Fecha: 14/05/2021 14:19:13

Que, el sub numeral 3 del numeral 7.3 del artículo 7 del Decreto Legislativo Nº 1440, Decreto Legislativo del Sistema Nacional de Presupuesto Público, señala que el Titular de la Entidad es responsable de determinar las prioridades de gasto de la Entidad en el marco de sus objetivos estratégicos institucionales que conforman su Plan Estratégico Institucional (PEI), y sujetándose a la normatividad vigente;

Que, de acuerdo con lo establecido en el numeral 13.3 del artículo 13 del Decreto Legislativo Nº 1440, la finalidad del Presupuesto del Sector Público está orientada al logro de resultados a favor de la población y del entorno, el cual se articula con los instrumentos del Sistema Nacional de Planeamiento Estratégico – SINAPLAN;

Que, mediante Resolución de Presidencia de Consejo Directivo Nº 033-2017-CEPLAN/PCD y modificatorias, se aprobó la “Guía para el Planeamiento Institucional” que comprende la política y los planes que permite la elaboración o modificación del PEI y el POI;

Que, mediante Resolución de la Dirección Ejecutiva Nº 031-2021 se aprobó la aprobación del “Plan Estratégico Institucional – PEI 2020-2024 de PROINVERSIÓN;

Que, de acuerdo con la Guía para el Planeamiento Institucional, el Plan Operativo Institucional (POI) es el instrumento de gestión que orienta la necesidad de recursos para implementar la estrategia institucional establecida en el Plan Estratégico Institucional (PEI);

Que, la Guía para el Planeamiento Institucional define que el POI Multianual contiene la programación de las Actividades Operativas e Inversiones necesarias para ejecutar las Acciones Estratégicas Institucionales definidas en el PEI. Asimismo, establece los recursos financieros y las metas físicas mensuales y anuales (programación física y financiera) en relación con las metas de los objetivos del PEI;

FIRMA DIGITAL
Firmado digitalmente por: UGAZ VALLENAS Rafael FAU 20380799643 hard
Motivo: Soy el autor del documento
Fecha: 14/05/2021 16:06:36-0500

Firmado digitalmente por: ANDRADE LAZO Renato FAU 20380799643 soft
Motivo: Doy V° B°
Fecha: 14/05/2021 14:49:34-0500

V.B.
CARRASCO CARRASCO Gabriela Maria FAU 20380799643 hard
Fecha: 14/05/2021 13:43:02

V.B.
LARA RUIZ Gabriela Beatriz FAU 20380799643 hard
Fecha: 14/05/2021 12:54:52

Que, mediante Memorándum N° 00085-2021/OPP y el Informe Nº 00053-2021/OPP, la Oficina de Planeamiento y Presupuesto concluye que la propuesta del Plan Operativo Institucional Multianual 2022-2024, ha sido elaborado de conformidad con la Guía para el Planeamiento Institucional y con la participación de los órganos de la entidad;

Que, el literal p) del artículo 9 del Reglamento de Organización y Funciones de PROINVERSIÓN, aprobado con Decreto Supremo Nº 185-2017-EF, establece que la Dirección Ejecutiva tiene la función de aprobar el Plan Estratégico Institucional y el Plan Operativo Institucional, de conformidad con la normatividad vigente sobre la materia;

Con las visaciones de las Oficinas de Planeamiento y Presupuesto, Asesoría Jurídica y la Secretaría General;

De conformidad con lo dispuesto en el Decreto Legislativo N° 1440, Ley del Sistema Nacional de Presupuesto; el Decreto Legislativo N° 1088 Ley del Sistema Nacional de Planeamiento Estratégico y del Centro Nacional de Planeamiento Estratégico; la Resolución de Presidencia del Consejo Directivo de CEPLAN N° 033-2017-CEPLAN/PCD y modificatorias; y, el Reglamento de Organización y Funciones de PROINVERSIÓN, aprobado por Decreto Supremo N° 185-2017-EF.

SE RESUELVE:

V.B.
MADRID ESCOBAR Apolinar Junior FAU 20380799643 hard
Fecha: 14/05/2021 14:19:13

Artículo 1.- Aprobar el Plan Operativo Institucional Multianual 2022-2024 de la Agencia de Promoción de la Inversión Privada - PROINVERSION, el mismo que como anexo forma parte de la presente resolución.

Artículo 2.- Disponer el cumplimiento del Plan Operativo Institucional Multianual 2022-2024 por todos los órganos y unidades orgánicas de la Agencia de Promoción de la Inversión Privada – PROINVERSION, bajo responsabilidad.

Artículo 3.- Disponer la publicación de la presente resolución en el Diario Oficial El Peruano, así como la publicación de la presente resolución y su respectivo anexo en el Portal de Transparencia Estándar de la entidad.

Regístrese, comuníquese y publíquese.

RAFAEL UGAZ VALLENAS
Director Ejecutivo
PROINVERSIÓN

FIRMA DIGITAL
Firmado digitalmente por:
UGAZ VALLENAS Rafael FAU 20380799643 hard
Motivo: Soy el autor del documento
Fecha: 14/05/2021 16:06:50-0500

Firmado digitalmente por:
ANDRADE LAZO Renato FAU 20380799643 soft
Motivo: Doy V° B°
Fecha: 14/05/2021 14:50:36-0500

PLAN OPERATIVO INSTITUCIONAL MULTIANUAL

2022-2024

Perú

ProInversión

Agencia de Promoción de la Inversión Privada - Perú

INDICE

1. DECLARACIÓN DE POLÍTICA INSTITUCIONAL 3
2. MISIÓN INSTITUCIONAL 4
3. ESTRUCTURA ORGANIZACIONAL 4
4. ACCIONES ESTRATÉGICAS INSTITUCIONALES (AEI) PRIORIZADAS POR OBJETIVO ESTRATÉGICO INSTITUCIONAL 6
5. ANEXOS 6

Av. Enrique Canaval Moreyra 150, San Isidro, Lima, Perú.
T. 51 1 200 12 00 | E. contact@proinversion.gob.pe
WWW.PROINVERSION.GOB.PE

PLAN OPERATIVO INSTITUCIONAL MULTIANUAL 2022-2024

1. DECLARACIÓN DE POLÍTICA INSTITUCIONAL

PROINVERSIÓN, en el marco de sus funciones, y a fin de contribuir con la Política General de Gobierno al 2022 y el Plan Estratégico Sectorial Multianual (PESEM) 2017-2021 del sector Economía y Finanzas, ha definido su política institucional para el periodo 2022-2024:

"Promover la inversión privada y asesorar técnicamente a todos los niveles de Gobierno en proyectos que transforman el país, mediante una gestión eficaz, innovadora, descentralizada y transparente, que contribuya al cierre de brechas y asegure una mejor calidad de vida de la población."

En ese sentido, la Declaración de Política Institucional de PROINVERSIÓN refleja las prioridades y la voluntad política de la entidad en beneficio del país y de la población a la cual atiende, en concordancia con las políticas nacionales, sectoriales y los mandatos establecidos en sus normas de creación.

Lineamientos

- Impulsar la participación privada -nacional y extranjera- en obras de infraestructura y servicios públicos a nivel regional.
- Fortalecer con asistencia técnica proactiva y efectiva a los tres niveles de gobierno que lo requieran.
- Eficiente gestión de los procesos de promoción de los proyectos de infraestructura y servicios públicos.

Los lineamientos antes citados se enmarcan en la visión planteada por el Plan Estratégico Sectorial Multianual (PESEM) del Sector de Economía y Finanzas:

"Sector que impulsa el crecimiento económico sostenible, que contribuye a una mejor calidad de vida de los peruanos, garantizando una política fiscal responsable y transparente, en el marco de la estabilidad macroeconómica "

Av. Enrique Canaval Moreyra 150, San Isidro, Lima, Perú.
T. 51 1 200 12 00 | E. contact@proinversion.gob.pe
WWW.PROINVERSION.GOB.PE

2. MISIÓN INSTITUCIONAL

La misión es la razón de ser de la entidad, en el marco de las competencias y funciones establecidas en su ley de creación o la normativa que la reglamenta, considerando la población a la que atiende, y la manera particular como lo hace. En términos prácticos, refleja su gran objetivo general en el marco de las políticas y planes nacionales.

"Promover la inversión privada en infraestructura y servicios públicos en beneficio de todos los peruanos con liderazgo técnico, transparencia y calidad"

3. ESTRUCTURA ORGANIZACIONAL

La estructura orgánica de PROINVERSIÓN es la siguiente:

ÓRGANOS DE ALTA DIRECCIÓN
- Consejo Directivo
- Dirección Ejecutiva
- Secretaría General

ÓRGANOS COLEGIADOS
- Comités Especiales de Inversiones

ÓRGANO DE CONTROL INSTITUCIONAL
- Órgano de Control Institucional

ÓRGANOS DE ASESORAMIENTO
- Oficina de Asesoría Jurídica
- Oficina de Planeamiento y Presupuesto
- Oficina de Integridad y Transparencia

ÓRGANOS DE APOYO
- Oficina de Administración
- Oficina de Comunicaciones e Imagen Institucional

ÓRGANOS DE LÍNEA
- Dirección de Portafolio de Proyectos
  - Sub Dirección de Servicios a los Proyectos
  - Sub Dirección de Asuntos Sociales y Ambientales
  - Sub Dirección de Gestión del Conocimiento
  - Sub Dirección de Formulación de Proyectos de Inversión
  - Sub Dirección de Ejecución Oportuna de la Inversión
- Dirección Especial de Proyectos
- Dirección de Servicios al Inversionista
- Dirección de Inversiones Descentralizadas

ÓRGANOS DESCONCENTRADOS
- Oficinas Desconcentradas de Promoción de Inversiones

Av. Enrique Canaval Moreyra 150, San Isidro, Lima, Perú.
T. 51 1 200 12 00 | E. contact@proinversion.gob.pe
WWW.PROINVERSION.GOB.PE

ORGANIGRAMA DE PROINVERSIÓN

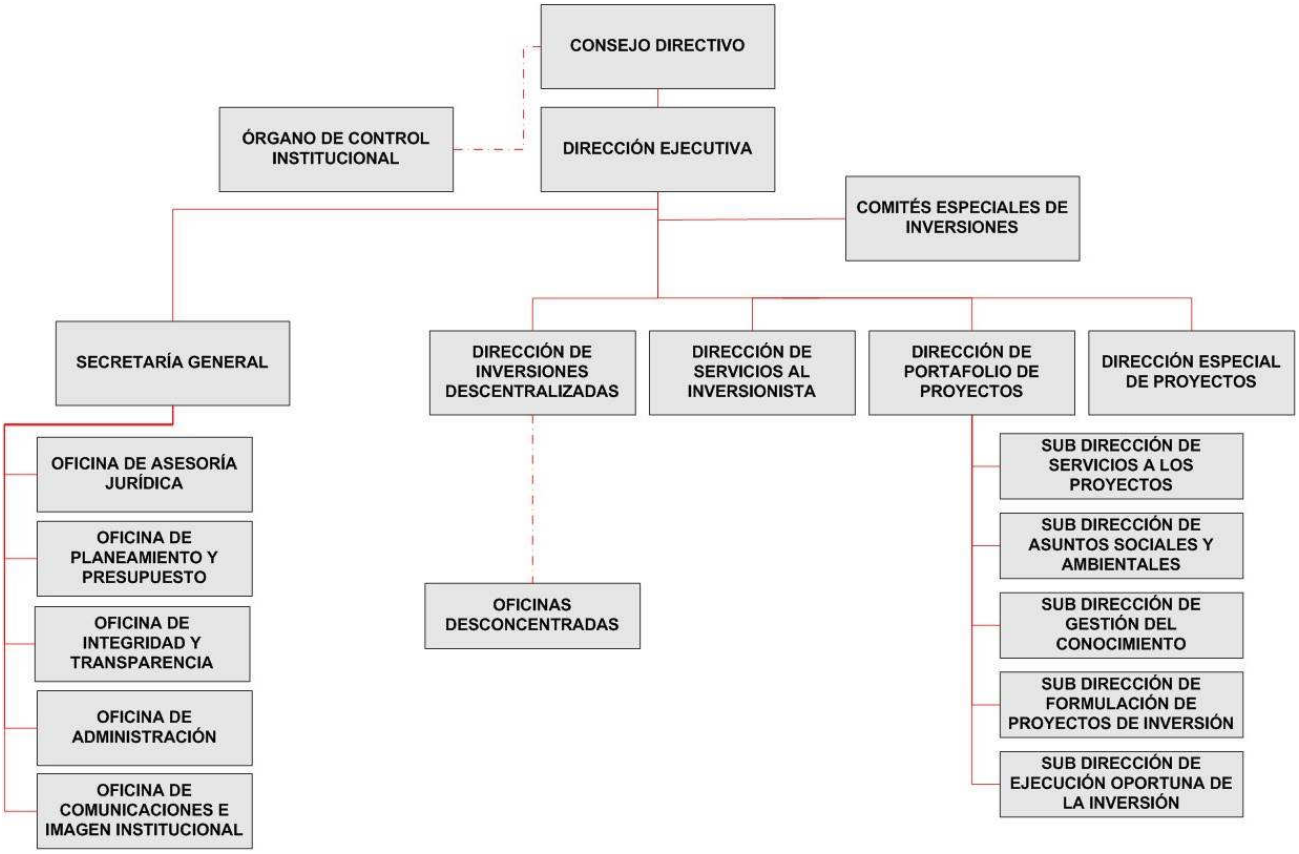

Av. Enrique Canaval Moreyra 150, San Isidro, Lima, Perú.
T. 51 1 200 12 00 | E. contact@proinversion.gob.pe
WWW.PROINVERSION.GOB.PE

4. ACCIONES ESTRATÉGICAS INSTITUCIONALES (AEI) PRIORIZADAS POR OBJETIVO ESTRATÉGICO INSTITUCIONAL

OEI			AEI			UO Responsable
Priori-dad	Código	Descripción	Priori-dad	Código	Descripción	
1	OEI.01	Promover la inversión privada orientada al cierre de brechas en infraestructura social y productiva en el país	1	AEI.01.01	Cartera de proyectos eficazmente conducida para cerrar la brecha de infraestructura en beneficio de la población.	Dirección de Portafolio de Proyectos y Dirección Especial de Proyectos
			2	AEI.01.02	Asistencia técnica en el diseño, conducción y conclusión de los proyectos vinculados a los procesos de inversión privada a entidades públicas.	Dirección de Inversiones Descentralizadas
			3	AEI.01.03	Promoción de oportunidades y mecanismos de inversión en el país, eficiente y oportuna, dirigido a inversionistas privados nacionales y extranjeros.	Dirección de Servicios al Inversionista y Dirección de Inversiones Descentralizadas
			4	AEI.01.04	Información y orientación en mecanismos de inversión, proactiva y diferenciada, dirigido a inversionistas privados nacionales y extranjeros.	Dirección de Servicios al Inversionista
			5	AEI.01.05	Informar y capacitar en mecanismos de promoción de la inversión privada, a nivel sectorial de forma descentralizada, dirigido a entidades públicas.	Dirección de Inversiones Descentralizadas
2	OEI.02	Fortalecer la gestión institucional	1	AEI.02.01	Procesos internos documentados, implementados u optimizados.	Secretaría General y Oficina de Planeamiento y Presupuesto
			2	AEI.02.02	Fortalecimiento continuo de capacidades al personal de PROINVERSIÓN.	Oficina de Administración
3	OEI.03	Implementar la gestión interna de riesgo de desastres	1	AEI.03.01	Instrumentos para la gestión de riesgo de desastres desarrollados en la entidad.	Secretaría General y Oficina de Administración
			2	AEI.03.02	Plan de prevención y reducción de riesgo de desastres implementado en la entidad.	Secretaría General y Oficina de Administración

5. ANEXOS

ANEXO 1: ANEXO B-4: Plan Operativo Institucional Multianual con Programación Física y Costeo 2022-2024

ANEXO 2: Presupuesto Programado en Planillas 728, CAS y Practicantes por Meta Presupuestal

ANEXO 3: Presupuesto Programado en Bienes y Servicios (Genérica 21, 23 y 26) por unidad organizacional y actividad operativa

ANEXO 4: Presupuesto Programado en Fideicomisos y Donaciones y Transferencias

Av. Enrique Canaval Moreyra 150, San Isidro, Lima, Perú.
T. 51 1 200 12 00 | E. contact@proinversion.gob.pe
WWW.PROINVERSION.GOB.PE

Anexo B-4
PLAN OPERATIVO INSTITUCIONAL MULTIANUAL CON PROGRAMACIÓN FÍSICA Y COSTEO (Elaborado)
Año : 2022 - 2024

Periodo POI Multianual	2022 - 2024
Nivel de Gobierno	E - GOBIERNO NACIONAL
Sector	09 - ECONOMIA Y FINANZAS
Pliego	055 - AGENCIA DE PROMOCION DE LA INVERSION PRIVADA
Unidad Ejecutora	001231 - AGENCIA DE PROMOCION DE LA INVERSION PRIVADA - PROINVERSION

CENTRO DE COSTO: 01.02 - ORGANO DE CONTROL INSTITUCIONAL

OEI.02 - FORTALECER LA GESTIÓN INSTITUCIONAL

AEI.02.01 - PROCEDIMIENTOS INTERNOS DOCUMENTADOS, IMPLEMENTADOS U OPTIMIZADOS

CODIGO	ACTIVIDAD OPERATIVA	UBIGEO	U.M.	PRIORIDAD	PERIODO MULTIANUAL	META	PROGRAMACION MENSUAL 01	02	03	04	05	06	07	08	09	10	11	12	TOTAL ANUAL
AOI00123100052	EFECTUAR SERVICIO DE CONTROL POSTERIOR	150131 - SAN ISIDRO	INFORME	Muy Alta	2022	FISICO	0.00	0.00	0.00	1.00	0.00	0.00	0.00	1.00	0.00	0.00	1.00	0.00	3.00
						COSTEO S/	18,234.68	17,884.66	23,964.66	23,964.66	30,179.92	23,964.66	35,578.31	23,784.66	17,884.66	17,884.66	24,099.92	29,498.31	286,923.76
					2023	FISICO	0.00	0.00	0.00	1.00	0.00	0.00	0.00	1.00	0.00	0.00	1.00	0.00	3.00
						COSTEO S/	18,234.68	17,884.66	23,964.66	23,964.66	30,179.92	23,964.66	35,578.31	23,784.66	17,884.66	17,884.66	24,099.92	29,498.31	286,923.76
					2024	FISICO	0.00	0.00	0.00	1.00	0.00	0.00	0.00	1.00	0.00	0.00	1.00	0.00	3.00
						COSTEO S/	18,234.68	17,884.66	23,964.66	23,964.66	30,179.92	23,964.66	35,578.31	23,784.66	17,884.66	17,884.66	24,099.92	29,498.31	286,923.76
AOI00123100053	EFECTUAR SERVICIO DE CONTROL SIMULTÁNEO	150131 - SAN ISIDRO	INFORME	Muy Alta	2022	FISICO	0.00	0.00	1.00	1.00	1.00	1.00	1.00	0.00	1.00	0.00	1.00	0.00	7.00
						COSTEO S/	30,391.13	37,007.77	45,007.77	45,007.77	55,366.53	45,007.77	56,363.84	37,007.77	37,007.77	37,007.77	46,566.53	49,163.84	520,906.26
					2023	FISICO	0.00	0.00	1.00	1.00	1.00	1.00	1.00	0.00	1.00	0.00	1.00	0.00	7.00
						COSTEO S/	30,391.13	37,007.77	45,007.77	45,007.77	55,366.53	45,007.77	56,363.84	37,007.77	37,007.77	37,007.77	46,566.53	49,163.84	520,906.26
					2024	FISICO	0.00	0.00	1.00	1.00	1.00	1.00	1.00	0.00	1.00	0.00	1.00	0.00	7.00
						COSTEO S/	30,391.13	37,007.77	45,007.77	45,007.77	55,366.53	45,007.77	56,363.84	37,007.77	37,007.77	37,007.77	46,566.53	49,163.84	520,906.26
AOI00123100054	EFECTUAR SERVICIO RELACIONADO	150131 - SAN ISIDRO	DOCUMENTO	Muy Alta	2022	FISICO	4.00	1.00	4.00	2.00	2.00	4.00	5.00	1.00	3.00	3.00	3.00	2.00	34.00
						COSTEO S/	12,156.45	11,923.11	11,923.11	11,923.11	16,066.61	11,923.11	19,665.54	11,923.11	11,923.11	11,923.11	16,066.61	19,665.54	167,082.52
					2023	FISICO	4.00	1.00	4.00	2.00	2.00	4.00	5.00	1.00	3.00	3.00	3.00	2.00	34.00
						COSTEO S/	12,156.45	11,923.11	11,923.11	11,923.11	16,066.61	11,923.11	19,665.54	11,923.11	11,923.11	11,923.11	16,066.61	19,665.54	167,082.52
					2024	FISICO	4.00	1.00	4.00	2.00	2.00	4.00	5.00	1.00	3.00	3.00	3.00	2.00	34.00
						COSTEO S/	12,156.45	11,923.11	11,923.11	11,923.11	16,066.61	11,923.11	19,665.54	11,923.11	11,923.11	11,923.11	16,066.61	19,665.54	167,082.52

CENTRO DE COSTO: 02.01 - DIRECCION EJECUTIVA

OEI.02 - FORTALECER LA GESTIÓN INSTITUCIONAL

AEI.02.01 - PROCEDIMIENTOS INTERNOS DOCUMENTADOS, IMPLEMENTADOS U OPTIMIZADOS

CODIGO	ACTIVIDAD OPERATIVA	UBIGEO	U.M.	PRIORIDAD	PERIODO MULTIANUAL	META	PROGRAMACION MENSUAL 01	02	03	04	05	06	07	08	09	10	11	12	TOTAL ANUAL
AOI00123100050	DESARROLLAR LABORES DE REPRESENTACIÓN INSTITUCIONAL	150131 - SAN ISIDRO	INFORME	Muy Alta	2022	FISICO	1.00	1.00	1.00	0.00	2.00	0.00	1.00	0.00	2.00	2.00	1.00	1.00	12.00
						COSTEO S/	92,732.55	90,118.71	90,118.71	90,118.71	136,533.02	90,118.71	176,847.16	90,118.71	90,118.71	90,118.71	136,533.02	176,847.16	1,350,323.88
					2023	FISICO	1.00	1.00	1.00	0.00	2.00	0.00	1.00	0.00	2.00	2.00	1.00	1.00	12.00
						COSTEO S/	92,732.55	90,118.71	90,118.71	90,118.71	136,533.02	90,118.71	176,847.16	90,118.71	90,118.71	90,118.71	136,533.02	176,847.16	1,350,323.88
					2024	FISICO	1.00	1.00	1.00	0.00	2.00	0.00	1.00	0.00	2.00	2.00	1.00	1.00	12.00
						COSTEO S/	92,732.55	90,118.71	90,118.71	90,118.71	136,533.02	90,118.71	176,847.16	90,118.71	90,118.71	90,118.71	136,533.02	176,847.16	1,350,323.88
AOI00123100051	PROPONER POLÍTICAS DE MEJORA POLÍTICA NACIONAL DE PIP	150131 - SAN ISIDRO	INFORME	Muy Alta	2022	FISICO	0.00	0.00	1.00	1.00	0.00	0.00	0.00	2.00	0.00	0.00	0.00	1.00	5.00
						COSTEO S/	49,932.91	88,525.46	128,525.46	88,525.46	73,517.78	48,525.46	95,225.39	48,525.46	48,525.46	48,525.46	73,517.78	95,225.39	887,097.47
					2023	FISICO	0.00	0.00	1.00	1.00	0.00	0.00	0.00	2.00	0.00	0.00	0.00	1.00	5.00
						COSTEO S/	49,932.91	88,525.46	128,525.46	88,525.46	73,517.78	48,525.46	95,225.39	48,525.46	48,525.46	48,525.46	73,517.78	95,225.39	887,097.47
					2024	FISICO	0.00	0.00	1.00	1.00	0.00	0.00	0.00	2.00	0.00	0.00	0.00	1.00	5.00
						COSTEO S/	49,932.91	88,525.46	128,525.46	88,525.46	73,517.78	48,525.46	95,225.39	48,525.46	48,525.46	48,525.46	73,517.78	95,225.39	887,097.47

CENTRO DE COSTO: 02.02 - DIRECCION DE PORTAFOLIO DE PROYECTOS

OEI.01 - PROMOVER LA INVERSIÓN PRIVADA ORIENTADA AL CIERRE DE BRECHAS EN INFRAESTRUCTURA SOCIAL Y PRODUCTIVA EN EL PAÍS

AEI.01.01 - CARTERA DE PROYECTOS EFICAZMENTE CONDUCIDA PARA CERRAR LA BRECHA DE INFRAESTRUCTURA EN BENEFICIO DE LA POBLACIÓN.

CODIGO	ACTIVIDAD OPERATIVA	UBIGEO	U.M.	PRIORIDAD	PERIODO MULTIANUAL	META	PROGRAMACION MENSUAL 01	02	03	04	05	06	07	08	09	10	11	12	TOTAL ANUAL
AOI00123100061	EVALUAR EL ESTADO DEL PORTAFOLIO DE PROYECTOS DE LA DPP	150131 - SAN ISIDRO	DOCUMENTO	Muy Alta	2022	FISICO	1.00	1.00	1.00	1.00	1.00	1.00	1.00	1.00	1.00	1.00	1.00	1.00	12.00
						COSTEO S/	349,601.23	344,129.16	344,829.16	343,129.16	362,538.89	343,129.16	368,746.77	348,829.16	343,129.16	343,829.16	358,838.89	374,446.77	4,225,176.67
					2023	FISICO	1.00	1.00	1.00	1.00	1.00	1.00	1.00	1.00	1.00	1.00	1.00	1.00	12.00
						COSTEO S/	349,601.23	344,129.16	344,829.16	343,129.16	362,538.89	343,129.16	368,746.77	348,829.16	343,129.16	343,829.16	358,838.89	374,446.77	4,225,176.67
					2024	FISICO	1.00	1.00	1.00	1.00	1.00	1.00	1.00	1.00	1.00	1.00	1.00	1.00	12.00
						COSTEO S/	349,601.23	344,129.16	344,829.16	343,129.16	362,538.89	343,129.16	368,746.77	348,829.16	343,129.16	343,829.16	358,838.89	374,446.77	4,225,176.67

CENTRO DE COSTO: 02.02.01 - DIRECCION DE PORTAFOLIO DE PROYECTOS

OEI.01 - PROMOVER LA INVERSIÓN PRIVADA ORIENTADA AL CIERRE DE BRECHAS EN INFRAESTRUCTURA SOCIAL Y PRODUCTIVA EN EL PAÍS

AEI.01.01 - CARTERA DE PROYECTOS EFICAZMENTE CONDUCIDA PARA CERRAR LA BRECHA DE INFRAESTRUCTURA EN BENEFICIO DE LA POBLACIÓN.

CODIGO	ACTIVIDAD OPERATIVA	UBIGEO	U.M.	PRIORIDAD	PERIODO MULTIANUAL	META	PROGRAMACION MENSUAL 01	02	03	04	05	06	07	08	09	10	11	12	TOTAL ANUAL
AOI00123100058	ADJUDICAR LA CONTRATACIÓN ESTUDIOS / RECEPCIÓN DE ENTREGABLES	150131 - SAN ISIDRO	ESTUDIO	Muy Alta	2022	FISICO	3.00	3.00	1.00	2.00	3.00	0.00	1.00	1.00	0.00	2.00	0.00	0.00	16.00
						COSTEO S/	176,506.16	940,645.82	394,645.82	190,645.82	229,194.47	610,645.82	288,733.87	394,645.82	370,645.82	660,645.82	469,194.47	288,733.87	5,014,883.58
					2023	FISICO	1.00	0.00	0.00	0.00	1.00	1.00	1.00	0.00	0.00	0.00	0.00	0.00	4.00
						COSTEO S/	364,506.16	160,645.82	160,645.82	160,645.82	229,194.47	394,645.82	753,133.87	160,645.82	160,645.82	160,645.82	229,194.47	288,733.87	3,223,283.58
					2024	FISICO	0.00	0.00	0.00	0.00	0.00	0.00	0.00	0.00	0.00	0.00	0.00	1.00	1.00
						COSTEO S/	164,506.16	160,645.82	160,645.82	160,645.82	229,194.47	160,645.82	288,733.87	160,645.82	160,645.82	160,645.82	229,194.47	288,733.87	2,324,883.58
AOI00123100059	EFECTUAR VIAJES DE PROMOCIÓN E INSPECCIÓN TÉCNICA	150131 - SAN ISIDRO	VISITA	Alta	2022	FISICO	0.00	1.00	0.00	1.00	0.00	1.00	0.00	0.00	0.00	0.00	0.00	0.00	3.00
						COSTEO S/	87,736.61	90,677.77	85,677.77	90,677.77	122,237.05	90,677.77	153,991.39	85,677.77	85,677.77	85,677.77	122,237.05	153,991.39	1,254,937.88
					2023	FISICO	0.00	0.00	0.00	0.00	0.00	0.00	0.00	0.00	0.00	0.00	0.00	1.00	1.00
						COSTEO S/	87,736.61	85,677.77	85,677.77	85,677.77	122,237.05	85,677.77	153,991.39	85,677.77	85,677.77	85,677.77	122,237.05	153,991.39	1,239,937.88
					2024	FISICO	0.00	0.00	0.00	0.00	0.00	0.00	0.00	0.00	0.00	0.00	0.00	1.00	1.00
						COSTEO S/	87,736.61	85,677.77	85,677.77	85,677.77	122,237.05	85,677.77	153,991.39	85,677.77	85,677.77	85,677.77	122,237.05	153,991.39	1,239,937.88
AOI00123100060	EFECTUAR LAS ACTIVIDADES DE LOS PROCESOS	150131 - SAN ISIDRO	ACCION	Muy Alta	2022	FISICO	3.00	3.00	0.00	2.00	4.00	3.00	1.00	2.00	1.00	4.00	2.00	2.00	27.00
						COSTEO S/	586,288.02	556,905.51	556,905.51	562,905.51	798,540.83	560,905.51	1,000,944.08	572,905.51	556,905.51	565,905.51	800,540.83	1,010,944.08	8,130,596.41
					2023	FISICO	1.00	1.00	1.00	1.00	3.00	1.00	0.00	2.00	0.00	0.00	0.00	0.00	10.00
						COSTEO S/	572,288.02	564,905.51	556,905.51	556,905.51	808,540.83	572,905.51	1,000,944.08	556,905.51	556,905.51	556,905.51	794,540.83	1,000,944.08	8,099,596.41
					2024	FISICO	0.00	0.00	0.00	0.00	0.00	1.00	0.00	0.00	0.00	0.00	0.00	0.00	1.00
						COSTEO S/	570,288.02	556,905.51	556,905.51	556,905.51	797,540.83	556,905.51	1,000,944.08	559,905.51	559,905.51	556,905.51	794,540.83	1,000,944.08	8,068,596.41

CENTRO DE COSTO: 02.02.02 - SUBDIRECCION DE SERVICIOS A LOS PROYECTOS

OEI.01 - PROMOVER LA INVERSIÓN PRIVADA ORIENTADA AL CIERRE DE BRECHAS EN INFRAESTRUCTURA SOCIAL Y PRODUCTIVA EN EL PAÍS

AEI.01.01 - CARTERA DE PROYECTOS EFICAZMENTE CONDUCIDA PARA CERRAR LA BRECHA DE INFRAESTRUCTURA EN BENEFICIO DE LA POBLACIÓN.

CODIGO	ACTIVIDAD OPERATIVA	UBIGEO	U.M.	PRIORIDAD	PERIODO MULTIANUAL	META	PROGRAMACION MENSUAL 01	02	03	04	05	06	07	08	09	10	11	12	TOTAL ANUAL
AOI00123100069	EVALUAR LA ADMISIÓN A TRÁMITE DE INICIATIVAS PRIVADAS	150131 - SAN ISIDRO	DOCUMENTO	Muy Alta	2022	FISICO	0.00	0.00	1.00	0.00	0.00	1.00	0.00	0.00	1.00	0.00	0.00	1.00	4.00
						COSTEO S/	42,901.23	42,129.16	42,129.16	42,129.16	55,838.89	42,129.16	67,746.77	42,129.16	42,129.16	42,129.16	55,838.89	67,746.77	584,976.67
					2023	FISICO	0.00	0.00	1.00	0.00	0.00	1.00	0.00	0.00	1.00	0.00	0.00	1.00	4.00
						COSTEO S/	42,901.23	42,129.16	42,129.16	42,129.16	55,838.89	42,129.16	67,746.77	42,129.16	42,129.16	42,129.16	55,838.89	67,746.77	584,976.67
					2024	FISICO	0.00	0.00	1.00	0.00	0.00	1.00	0.00	0.00	1.00	0.00	0.00	1.00	4.00
						COSTEO S/	42,901.23	42,129.16	42,129.16	42,129.16	55,838.89	42,129.16	67,746.77	42,129.16	42,129.16	42,129.16	55,838.89	67,746.77	584,976.67
AOI00123100070	PONER A DISPOSICIÓN Y COORDINAR LAS LABORES DE LOS EQUIPOS TÉCNICOS PARA EJECUTAR LAS FASES DE LOS PROYECTOS	150131 - SAN ISIDRO	DOCUMENTO	Muy Alta	2022	FISICO	0.00	0.00	1.00	0.00	0.00	1.00	0.00	0.00	0.00	0.00	0.00	1.00	3.00
						COSTEO S/	21,934.16	21,419.45	21,419.45	21,419.44	30,559.27	21,419.45	38,497.85	21,419.45	21,419.45	21,419.45	30,559.27	38,497.85	309,984.54
					2023	FISICO	0.00	0.00	1.00	0.00	0.00	1.00	0.00	0.00	0.00	0.00	0.00	1.00	3.00
						COSTEO S/	21,934.16	21,419.45	21,419.45	21,419.44	30,559.27	21,419.45	38,497.85	21,419.45	21,419.45	21,419.45	30,559.27	38,497.85	309,984.54
					2024	FISICO	0.00	0.00	1.00	0.00	0.00	1.00	0.00	0.00	0.00	0.00	0.00	1.00	3.00
						COSTEO S/	21,934.16	21,419.45	21,419.45	21,419.44	30,559.27	21,419.45	38,497.85	21,419.45	21,419.45	21,419.45	30,559.27	38,497.85	309,984.54
AOI00123100072	ATENDER LAS SOLICITUDES DE PERSONAS NATURALES Y ORGANISMOS PÚBLICOS Y PRIVADOS	150131 - SAN ISIDRO	DOCUMENTO	Muy Alta	2022	FISICO	2.00	2.00	2.00	2.00	2.00	2.00	2.00	2.00	2.00	2.00	2.00	2.00	24.00
						COSTEO S/	21,934.16	21,419.45	21,419.45	21,419.44	30,559.27	21,419.45	38,497.85	21,419.45	21,419.45	21,419.45	30,559.27	38,497.85	309,984.54
					2023	FISICO	2.00	2.00	2.00	2.00	2.00	2.00	2.00	2.00	2.00	2.00	2.00	2.00	24.00
						COSTEO S/	21,934.16	21,419.45	21,419.45	21,419.44	30,559.27	21,419.45	38,497.85	21,419.45	21,419.45	21,419.45	30,559.27	38,497.85	309,984.54
					2024	FISICO	2.00	2.00	2.00	2.00	2.00	2.00	2.00	2.00	2.00	2.00	2.00	2.00	24.00
						COSTEO S/	21,934.16	21,419.45	21,419.45	21,419.44	30,559.27	21,419.45	38,497.85	21,419.45	21,419.45	21,419.45	30,559.27	38,497.85	309,984.54

AOI00123100104	PROMOVER LA COORDINACIÓN Y UNIFORMIZACIÓN DE LA ACTIVIDAD DE LOS PROFESIONALES LEGALES, FINANCIEROS Y TÉCNICOS QUE FORMEN PARTE DE LOS EQUIPOS TÉCNICOS	150131 - SAN ISIDRO	DOCUMENTO	Muy Alta	2022	FISICO	0.00	1.00	0.00	1.00	0.00	1.00	0.00	1.00	0.00	1.00	0.00	1.00	6.00
						COSTEO S/	32,901.23	32,129.16	32,129.16	32,129.16	45,838.89	32,129.16	57,746.77	32,129.16	32,129.16	32,129.16	45,838.89	57,746.77	464,976.67
					2023	FISICO	0.00	1.00	0.00	1.00	0.00	1.00	0.00	1.00	0.00	1.00	0.00	1.00	6.00
						COSTEO S/	32,901.23	32,129.16	32,129.16	32,129.16	45,838.89	32,129.16	57,746.77	32,129.16	32,129.16	32,129.16	45,838.89	57,746.77	464,976.67
					2024	FISICO	0.00	1.00	0.00	1.00	0.00	1.00	0.00	1.00	0.00	1.00	0.00	1.00	6.00
						COSTEO S/	32,901.23	32,129.16	32,129.16	32,129.16	45,838.89	32,129.16	57,746.77	32,129.16	32,129.16	32,129.16	45,838.89	57,746.77	464,976.67

CENTRO DE COSTO: 02.02.03 - SUBDIRECCION DE ASUNTOS SOCIALES Y AMBIENTALES

OEI.01 - PROMOVER LA INVERSIÓN PRIVADA ORIENTADA AL CIERRE DE BRECHAS EN INFRAESTRUCTURA SOCIAL Y PRODUCTIVA EN EL PAÍS

AEI.01.01 - CARTERA DE PROYECTOS EFICAZMENTE CONDUCIDA PARA CERRAR LA BRECHA DE INFRAESTRUCTURA EN BENEFICIO DE LA POBLACIÓN.

CODIGO	ACTIVIDAD OPERATIVA	UBIGEO	U.M.	PRIORIDAD	PERIODO MULTIANUAL		PROGRAMACION MENSUAL												TOTAL ANUAL
						META	01	02	03	04	05	06	07	08	09	10	11	12	
AOI00123100085	MONITOREAR LOS ASPECTOS SOCIALES Y POÍTICOS EN EL ÁREA DE INFLUENCIA DE LOS PROYECTOS	150131 - SAN ISIDRO	PROYECTO	Muy Alta	2022	FISICO	20.00	20.00	20.00	20.00	20.00	20.00	20.00	20.00	20.00	20.00	20.00	20.00	20.00
						COSTEO S/	111,530.24	170,729.15	170,729.15	170,729.15	184,954.27	170,729.15	197,309.81	170,729.15	170,729.15	170,729.15	184,954.28	197,309.81	2,071,162.46
					2023	FISICO	20.00	20.00	20.00	20.00	20.00	20.00	20.00	20.00	20.00	20.00	20.00	20.00	20.00
						COSTEO S/	111,530.24	170,729.15	170,729.15	170,729.15	184,954.27	170,729.15	197,309.81	170,729.15	170,729.15	170,729.15	184,954.28	197,309.81	2,071,162.46
					2024	FISICO	20.00	20.00	20.00	20.00	20.00	20.00	20.00	20.00	20.00	20.00	20.00	20.00	20.00
						COSTEO S/	111,530.24	170,729.15	170,729.15	170,729.15	184,954.27	170,729.15	197,309.81	170,729.15	170,729.15	170,729.15	184,954.28	197,309.81	2,071,162.46
AOI00123100086	EVALUAR LOS ASPECTOS AMBIENTALES DE LOS PROYECTOS	150131 - SAN ISIDRO	PROYECTO	Muy Alta	2022	FISICO	20.00	20.00	20.00	20.00	20.00	20.00	20.00	20.00	20.00	20.00	20.00	20.00	20.00
						COSTEO S/	63,030.24	62,229.15	62,229.15	62,229.15	76,454.27	82,229.15	108,809.81	82,229.15	62,229.15	62,229.15	76,454.28	88,809.81	889,162.46
					2023	FISICO	20.00	20.00	20.00	20.00	20.00	20.00	20.00	20.00	20.00	20.00	20.00	20.00	20.00
						COSTEO S/	63,030.24	62,229.15	62,229.15	62,229.15	76,454.27	82,229.15	108,809.81	82,229.15	62,229.15	62,229.15	76,454.28	88,809.81	889,162.46
					2024	FISICO	20.00	20.00	20.00	20.00	20.00	20.00	20.00	20.00	20.00	20.00	20.00	20.00	20.00
						COSTEO S/	63,030.24	62,229.15	62,229.15	62,229.15	76,454.27	82,229.15	108,809.81	82,229.15	62,229.15	62,229.15	76,454.28	88,809.81	889,162.46
AOI00123100087	PROMOVER LA IMPLEMENTACIÓN DE MECANISMOS QUE PERMITAN LA ADECUADA GESTIÓN DE LA SUBDIRECCIÓN	150131 - SAN ISIDRO	MONITOREO	Muy Alta	2022	FISICO	1.00	0.00	0.00	0.00	0.00	0.00	1.00	0.00	0.00	0.00	0.00	0.00	2.00
						COSTEO S/	46,692.62	35,064.57	87,464.57	35,064.57	42,177.14	35,064.57	59,582.41	35,064.57	35,064.57	35,064.57	64,177.14	48,354.91	558,836.21
					2023	FISICO	1.00	0.00	0.00	0.00	0.00	0.00	1.00	0.00	0.00	0.00	0.00	0.00	2.00
						COSTEO S/	46,692.62	35,064.57	87,464.57	35,064.57	42,177.14	35,064.57	59,582.41	35,064.57	35,064.57	35,064.57	64,177.14	48,354.91	558,836.21
					2024	FISICO	1.00	0.00	0.00	0.00	0.00	0.00	1.00	0.00	0.00	0.00	0.00	0.00	2.00
						COSTEO S/	46,692.62	35,064.57	87,464.57	35,064.57	42,177.14	35,064.57	59,582.41	35,064.57	35,064.57	35,064.57	64,177.14	48,354.91	558,836.21

CENTRO DE COSTO: 02.02.04 - SUBDIRECCION DE GESTION DEL CONOCIMIENTO

OEI.01 - PROMOVER LA INVERSIÓN PRIVADA ORIENTADA AL CIERRE DE BRECHAS EN INFRAESTRUCTURA SOCIAL Y PRODUCTIVA EN EL PAÍS

AEI.01.01 - CARTERA DE PROYECTOS EFICAZMENTE CONDUCIDA PARA CERRAR LA BRECHA DE INFRAESTRUCTURA EN BENEFICIO DE LA POBLACIÓN.

CODIGO	ACTIVIDAD OPERATIVA	UBIGEO	U.M.	PRIORIDAD	PERIODO MULTIANUAL		PROGRAMACION MENSUAL												TOTAL ANUAL
						META	01	02	03	04	05	06	07	08	09	10	11	12	
AOI00123100062	PROPONER A LA DPP EL COMPENDIO DE LECCIONES APRENDIDAS	150131 - SAN ISIDRO	DOCUMENTO	Muy Alta	2022	FISICO	0.00	0.00	0.00	0.00	0.00	1.00	0.00	0.00	0.00	0.00	0.00	1.00	2.00
						COSTEO S/	22,934.16	22,419.45	22,419.45	22,419.44	31,559.27	22,419.45	39,497.85	22,419.45	22,419.45	22,419.45	31,559.27	39,497.85	321,984.54
					2023	FISICO	0.00	0.00	0.00	0.00	0.00	1.00	0.00	0.00	0.00	0.00	0.00	1.00	2.00
						COSTEO S/	22,934.16	22,419.45	22,419.45	22,419.44	31,559.27	22,419.45	39,497.85	22,419.45	22,419.45	22,419.45	31,559.27	39,497.85	321,984.54
					2024	FISICO	0.00	0.00	0.00	0.00	0.00	1.00	0.00	0.00	0.00	0.00	0.00	1.00	2.00
						COSTEO S/	22,934.16	22,419.45	22,419.45	22,419.44	31,559.27	22,419.45	39,497.85	22,419.45	22,419.45	22,419.45	31,559.27	39,497.85	321,984.54
AOI00123100063	PROPONER A LA DPP EL REGISTRO DE BUENAS PRÁCTICAS	150131 - SAN ISIDRO	DOCUMENTO	Muy Alta	2022	FISICO	0.00	0.00	0.00	0.00	0.00	1.00	0.00	0.00	0.00	0.00	0.00	1.00	2.00
						COSTEO S/	22,934.16	22,419.45	22,419.45	22,419.44	31,559.27	22,419.45	39,497.85	22,419.45	22,419.45	22,419.45	31,559.27	39,497.85	321,984.54
					2023	FISICO	0.00	0.00	0.00	0.00	0.00	1.00	0.00	0.00	0.00	0.00	0.00	1.00	2.00
						COSTEO S/	22,934.16	22,419.45	22,419.45	22,419.44	31,559.27	22,419.45	39,497.85	22,419.45	22,419.45	22,419.45	31,559.27	39,497.85	321,984.54
					2024	FISICO	0.00	0.00	0.00	0.00	0.00	1.00	0.00	0.00	0.00	0.00	0.00	1.00	2.00
						COSTEO S/	22,934.16	22,419.45	22,419.45	22,419.44	31,559.27	22,419.45	39,497.85	22,419.45	22,419.45	22,419.45	31,559.27	39,497.85	321,984.54
AOI00123100064	INFORMAR AL DPP EL ESTADO DE ELABORACIÓN DE LOS LIBROS BLANCOS	150131 - SAN ISIDRO	INFORME	Muy Alta	2022	FISICO	0.00	0.00	1.00	0.00	0.00	1.00	0.00	0.00	1.00	0.00	0.00	1.00	4.00
						COSTEO S/	35,434.16	34,919.45	34,919.45	34,919.44	44,059.27	34,919.45	51,997.85	34,919.45	34,919.45	34,919.45	44,059.27	51,997.85	471,984.54
					2023	FISICO	0.00	0.00	1.00	0.00	0.00	1.00	0.00	0.00	1.00	0.00	0.00	1.00	4.00
						COSTEO S/	35,434.16	34,919.45	34,919.45	34,919.44	44,059.27	34,919.45	51,997.85	34,919.45	34,919.45	34,919.45	44,059.27	51,997.85	471,984.54
					2024	FISICO	0.00	0.00	1.00	0.00	0.00	1.00	0.00	0.00	1.00	0.00	0.00	1.00	4.00
						COSTEO S/	35,434.16	34,919.45	34,919.45	34,919.44	44,059.27	34,919.45	51,997.85	34,919.45	34,919.45	34,919.45	44,059.27	51,997.85	471,984.54
AOI00123100065	EMITIR DOCUMENTOS SOBRE APPS (BOLETIN,	150131 - SAN ISIDRO	DOCUMENTO	Muy Alta	2022	FISICO	0.00	0.00	2.00	0.00	0.00	2.00	0.00	0.00	2.00	0.00	0.00	2.00	8.00
						COSTEO S/	11,467.08	11,209.72	11,209.72	11,209.72	15,779.63	11,209.72	19,748.93	11,209.72	11,209.72	11,209.72	15,779.63	19,748.93	160,992.24

	PROPUESTA DE DIRECTIVAS, ENTRE OTROS)				2023	FISICO	0.00	0.00	2.00	0.00	0.00	2.00	0.00	0.00	2.00	0.00	0.00	2.00	8.00
						COSTEO S/	11,467.08	11,209.72	11,209.72	11,209.72	15,779.63	11,209.72	19,748.93	11,209.72	11,209.72	11,209.72	15,779.63	19,748.93	160,992.24
					2024	FISICO	0.00	0.00	2.00	0.00	0.00	2.00	0.00	0.00	2.00	0.00	0.00	2.00	8.00
						COSTEO S/	11,467.08	11,209.72	11,209.72	11,209.72	15,779.63	11,209.72	19,748.93	11,209.72	11,209.72	11,209.72	15,779.63	19,748.93	160,992.24
AOI00123100111	GESTIONAR EL CONOCIMIENTO AL INTERIOR DE LA ENTIDAD (COMUNIDAD DE PRÁCTICA, CAFÉ DEL CONOCIMIENTO, ENTRE OTROS)	150131 - SAN ISIDRO	ACCION	Muy Alta	2022	FISICO	0.00	1.00	0.00	1.00	0.00	1.00	0.00	1.00	0.00	1.00	0.00	1.00	6.00
						COSTEO S/	11,467.08	11,209.72	11,209.72	11,209.72	15,779.63	11,209.72	19,748.93	11,209.72	11,209.72	11,209.72	15,779.63	19,748.93	160,992.24
					2023	FISICO	0.00	1.00	0.00	1.00	0.00	1.00	0.00	1.00	0.00	1.00	0.00	1.00	6.00
						COSTEO S/	11,467.08	11,209.72	11,209.72	11,209.72	15,779.63	11,209.72	19,748.93	11,209.72	11,209.72	11,209.72	15,779.63	19,748.93	160,992.24
					2024	FISICO	0.00	1.00	0.00	1.00	0.00	1.00	0.00	1.00	0.00	1.00	0.00	1.00	6.00
						COSTEO S/	11,467.08	11,209.72	11,209.72	11,209.72	15,779.63	11,209.72	19,748.93	11,209.72	11,209.72	11,209.72	15,779.63	19,748.93	160,992.24

CENTRO DE COSTO: 02.02.05 - SUBDIRECCION DE FORMUCION DE PROYECTOS DE INVERSION

OEI.01 - PROMOVER LA INVERSIÓN PRIVADA ORIENTADA AL CIERRE DE BRECHAS EN INFRAESTRUCTURA SOCIAL Y PRODUCTIVA EN EL PAÍS

AEI.01.01 - CARTERA DE PROYECTOS EFICAZMENTE CONDUCIDA PARA CERRAR LA BRECHA DE INFRAESTRUCTURA EN BENEFICIO DE LA POBLACIÓN.

CODIGO	ACTIVIDAD OPERATIVA	UBIGEO	U.M.	PRIORIDAD	PERIODO MULTIANUAL		PROGRAMACION MENSUAL												TOTAL ANUAL
						META	01	02	03	04	05	06	07	08	09	10	11	12	
AOI00123100112	ASISTIR EN LA FORMULACIÓN DE PROYECTOS DE INVERSIÓN PÚBLICA	150131 - SAN ISIDRO	INFORME	Muy Alta	2022	FISICO	0.00	0.00	0.00	0.00	0.00	0.00	0.00	0.00	0.00	0.00	0.00	1.00	1.00
						COSTEO S/	95,142.43	94,036.44	94,036.44	94,036.44	113,675.74	94,036.44	130,733.87	94,036.44	94,036.44	94,036.44	113,675.74	130,733.87	1,242,216.73
					2023	FISICO	0.00	0.00	0.00	0.00	0.00	0.00	0.00	0.00	0.00	0.00	0.00	1.00	1.00
						COSTEO S/	95,142.43	94,036.44	94,036.44	94,036.44	113,675.74	94,036.44	130,733.87	94,036.44	94,036.44	94,036.44	113,675.74	130,733.87	1,242,216.73
					2024	FISICO	0.00	0.00	0.00	0.00	0.00	0.00	0.00	0.00	0.00	0.00	0.00	1.00	1.00
						COSTEO S/	95,142.43	94,036.44	94,036.44	94,036.44	113,675.74	94,036.44	130,733.87	94,036.44	94,036.44	94,036.44	113,675.74	130,733.87	1,242,216.73

CENTRO DE COSTO: 02.02.06 - SUB DIRECCION DE EJECUCIÓN OPORTUNA DE INVERSION

OEI.01 - PROMOVER LA INVERSIÓN PRIVADA ORIENTADA AL CIERRE DE BRECHAS EN INFRAESTRUCTURA SOCIAL Y PRODUCTIVA EN EL PAÍS

AEI.01.01 - CARTERA DE PROYECTOS EFICAZMENTE CONDUCIDA PARA CERRAR LA BRECHA DE INFRAESTRUCTURA EN BENEFICIO DE LA POBLACIÓN.

CODIGO	ACTIVIDAD OPERATIVA	UBIGEO	U.M.	PRIORIDAD	PERIODO MULTIANUAL		PROGRAMACION MENSUAL												TOTAL ANUAL
						META	01	02	03	04	05	06	07	08	09	10	11	12	
AOI00123100066	COORDINAR Y CONVOCAR A LAS ENTIDADES PÚBLICAS Y PRIVADAS PARA LA FACILITACIÓN Y AGILIZACIÓN DE TRÁMITES BAJO EL PRINCIPIO DE ENFOQUE DE RESULTADOS	150131 - SAN ISIDRO	ACTA	Muy Alta	2022	FISICO	1.00	1.00	1.00	1.00	1.00	1.00	1.00	1.00	1.00	1.00	1.00	1.00	12.00
						COSTEO S/	10,967.08	10,709.72	10,709.72	10,709.72	15,279.63	10,709.72	19,248.93	10,709.72	10,709.72	10,709.72	15,279.63	19,248.93	154,992.24
					2023	FISICO	1.00	1.00	1.00	1.00	1.00	1.00	1.00	1.00	1.00	1.00	1.00	1.00	12.00
						COSTEO S/	10,967.08	10,709.72	10,709.72	10,709.72	15,279.63	10,709.72	19,248.93	10,709.72	10,709.72	10,709.72	15,279.63	19,248.93	154,992.24
					2024	FISICO	1.00	1.00	1.00	1.00	1.00	1.00	1.00	1.00	1.00	1.00	1.00	1.00	12.00
						COSTEO S/	10,967.08	10,709.72	10,709.72	10,709.72	15,279.63	10,709.72	19,248.93	10,709.72	10,709.72	10,709.72	15,279.63	19,248.93	154,992.24
AOI00123100067	IDENTIFICAR PROYECTOS QUE SE ENCUENTRAN EN ABANDONO SIN PRONUNCIAMIENTO POR PARTE DE LA ENTIDAD PÚBLICA TITULAR DEL PROYECTO	150131 - SAN ISIDRO	DOCUMENTO	Muy Alta	2022	FISICO	0.00	0.00	0.00	0.00	0.00	1.00	0.00	0.00	0.00	0.00	0.00	1.00	2.00
						COSTEO S/	10,967.08	10,709.72	10,709.72	10,709.72	15,279.63	10,709.72	19,248.93	10,709.72	10,709.72	10,709.72	15,279.63	19,248.93	154,992.24
					2023	FISICO	0.00	0.00	0.00	0.00	0.00	1.00	0.00	0.00	0.00	0.00	0.00	1.00	2.00
						COSTEO S/	10,967.08	10,709.72	10,709.72	10,709.72	15,279.63	10,709.72	19,248.93	10,709.72	10,709.72	10,709.72	15,279.63	19,248.93	154,992.24
					2024	FISICO	0.00	0.00	0.00	0.00	0.00	1.00	0.00	0.00	0.00	0.00	0.00	1.00	2.00
						COSTEO S/	10,967.08	10,709.72	10,709.72	10,709.72	15,279.63	10,709.72	19,248.93	10,709.72	10,709.72	10,709.72	15,279.63	19,248.93	154,992.24
AOI00123100068	REALIZAR EL SEGUIMIENTO DE LOS PROYECTOS DE APPSY PA QUE SE ENCUENTRAN EN LA CARTERA DE PROINVERSIÓN, DURANTE EL PROCESO DE PROMOCIÓN.	150131 - SAN ISIDRO	DOCUMENTO	Muy Alta	2022	FISICO	1.00	1.00	1.00	1.00	1.00	1.00	1.00	1.00	1.00	1.00	1.00	1.00	12.00
						COSTEO S/	21,934.16	21,419.45	21,419.45	21,419.44	30,559.27	21,419.45	38,497.85	21,419.45	21,419.45	21,419.45	30,559.27	38,497.85	309,984.54
					2023	FISICO	1.00	1.00	1.00	1.00	1.00	1.00	1.00	1.00	1.00	1.00	1.00	1.00	12.00
						COSTEO S/	21,934.16	21,419.45	21,419.45	21,419.44	30,559.27	21,419.45	38,497.85	21,419.45	21,419.45	21,419.45	30,559.27	38,497.85	309,984.54
					2024	FISICO	1.00	1.00	1.00	1.00	1.00	1.00	1.00	1.00	1.00	1.00	1.00	1.00	12.00
						COSTEO S/	21,934.16	21,419.45	21,419.45	21,419.44	30,559.27	21,419.45	38,497.85	21,419.45	21,419.45	21,419.45	30,559.27	38,497.85	309,984.54

CENTRO DE COSTO: 02.03 - DIRECCION DE SERVICIOS AL INVERSIONISTA

OEI.01 - PROMOVER LA INVERSIÓN PRIVADA ORIENTADA AL CIERRE DE BRECHAS EN INFRAESTRUCTURA SOCIAL Y PRODUCTIVA EN EL PAÍS

AEI.01.03 - PROMOCIÓN DE OPORTUNIDADES Y MECANISMOS DE INVERSIÓN EN EL PAÍS, EFICIENTE Y OPORTUNA, DIRIGIDO A INVERSIONISTAS PRIVADOS NACIONALES Y EXTRANJEROS.

CODIGO	ACTIVIDAD OPERATIVA	UBIGEO	U.M.	PRIORIDAD	PERIODO MULTIANUAL		PROGRAMACION MENSUAL												TOTAL ANUAL
						META	01	02	03	04	05	06	07	08	09	10	11	12	
AOI00123100081	DIFUNDIR EL PORTAFOLIO DE PROYECTOS A TRAVÉS DE LAS ACTIVIDADES DE PROMOCIÓN ORGANIZADAS	150131 - SAN ISIDRO	EVENTOS	Muy Alta	2022	FISICO	1.00	1.00	1.00	1.00	1.00	1.00	1.00	1.00	1.00	1.00	1.00	1.00	12.00
						COSTEO S/	76,524.14	75,012.21	75,012.21	125,012.21	131,859.72	125,012.21	188,178.70	125,012.21	332,912.21	119,572.21	101,859.72	125,178.70	1,601,146.45
					2023	FISICO	1.00	1.00	1.00	1.00	1.00	1.00	1.00	1.00	1.00	1.00	1.00	1.00	12.00
						COSTEO S/	76,524.14	75,012.21	75,012.21	125,012.21	131,859.72	125,012.21	188,178.70	125,012.21	332,912.21	119,572.21	101,859.72	125,178.70	1,601,146.45
					2024	FISICO	1.00	1.00	1.00	1.00	1.00	1.00	1.00	1.00	1.00	1.00	1.00	1.00	12.00

						COSTEO S/	76,524.14	75,012.21	75,012.21	125,012.21	131,859.72	125,012.21	188,178.70	125,012.21	332,912.21	119,572.21	101,859.72	125,178.70	1,601,146.45
AOI00123100082	ELABORAR EL INFORME DE IMPLEMENTACIÓN DE ACCIONES DE DIFUSIÓN SEGÚN RESPECTIVOS PLANES POR PROYECTO	150131 - SAN ISIDRO	INFORME	Muy Alta	2022	FISICO	2.00	0.00	1.00	1.00	1.00	1.00	0.00	0.00	0.00	3.00	0.00	1.00	10.00
						COSTEO S/	54,393.10	53,259.16	53,259.16	53,259.16	73,394.79	53,259.16	90,884.02	53,259.16	53,259.16	53,259.16	73,394.79	90,884.02	755,764.84
					2023	FISICO	2.00	0.00	1.00	1.00	1.00	1.00	0.00	0.00	0.00	3.00	0.00	1.00	10.00
						COSTEO S/	54,393.10	53,259.16	53,259.16	53,259.16	73,394.79	53,259.16	90,884.02	53,259.16	53,259.16	53,259.16	73,394.79	90,884.02	755,764.84
					2024	FISICO	2.00	0.00	1.00	1.00	1.00	1.00	0.00	0.00	0.00	3.00	0.00	1.00	10.00
						COSTEO S/	54,393.10	53,259.16	53,259.16	53,259.16	73,394.79	53,259.16	90,884.02	53,259.16	53,259.16	53,259.16	73,394.79	90,884.02	755,764.84
AOI00123100083	DIFUNDIR EL PORTAFOLIO DE PROYECTOS A TRAVÉS DE LAS REUNIONES BILATERALES ORGANIZADAS	150131 - SAN ISIDRO	NUMERO	Muy Alta	2022	FISICO	5.00	5.00	5.00	5.00	5.00	5.00	5.00	5.00	5.00	5.00	5.00	5.00	60.00
						COSTEO S/	54,393.10	53,259.16	53,259.16	53,259.16	73,394.79	53,259.16	90,884.02	53,259.16	53,259.16	53,259.16	73,394.79	90,884.02	755,764.84
					2023	FISICO	5.00	5.00	5.00	5.00	5.00	5.00	5.00	5.00	5.00	5.00	5.00	5.00	60.00
						COSTEO S/	54,393.10	53,259.16	53,259.16	53,259.16	73,394.79	53,259.16	90,884.02	53,259.16	53,259.16	53,259.16	73,394.79	90,884.02	755,764.84
					2024	FISICO	5.00	5.00	5.00	5.00	5.00	5.00	5.00	5.00	5.00	5.00	5.00	5.00	60.00
						COSTEO S/	54,393.10	53,259.16	53,259.16	53,259.16	73,394.79	53,259.16	90,884.02	53,259.16	53,259.16	53,259.16	73,394.79	90,884.02	755,764.84
AOI00123100089	DIFUNDIR LOS MECANISMOS DE PROMOCIÓN DE LA INVERSIÓN PRIVADA	150131 - SAN ISIDRO	EVENTOS	Muy Alta	2022	FISICO	0.00	1.00	1.00	0.00	0.00	0.00	0.00	0.00	1.00	1.00	1.00	0.00	5.00
						COSTEO S/	0.00	0.00	0.00	30,000.00	0.00	0.00	23,000.00	70,159.00	0.00	0.00	6,920.00	0.00	130,079.00
					2023	FISICO	0.00	1.00	1.00	0.00	0.00	0.00	0.00	0.00	1.00	1.00	1.00	0.00	5.00
						COSTEO S/	0.00	0.00	0.00	30,000.00	0.00	0.00	23,000.00	70,159.00	0.00	0.00	6,920.00	0.00	130,079.00
					2024	FISICO	0.00	1.00	1.00	0.00	0.00	0.00	0.00	0.00	1.00	1.00	1.00	0.00	5.00
						COSTEO S/	0.00	0.00	0.00	30,000.00	0.00	0.00	23,000.00	70,159.00	0.00	0.00	6,920.00	0.00	130,079.00
AOI00123100090	PARTICIPAR EN LA NEGOCIACIÓN DE ACUERDOS INTERNACIONALES DE INVERSIÓN A NIVEL NACIONAL E INTERNACIONAL	150131 - SAN ISIDRO	INFORME	Muy Alta	2022	FISICO	0.00	0.00	1.00	0.00	0.00	1.00	0.00	0.00	1.00	0.00	0.00	1.00	4.00
						COSTEO S/	0.00	0.00	0.00	0.00	0.00	0.00	0.00	0.00	0.00	0.00	0.00	0.00	0.00
					2023	FISICO	0.00	0.00	1.00	0.00	0.00	1.00	0.00	0.00	1.00	0.00	0.00	1.00	4.00
						COSTEO S/	0.00	0.00	0.00	0.00	0.00	0.00	0.00	0.00	0.00	0.00	0.00	0.00	0.00
					2024	FISICO	0.00	0.00	1.00	0.00	0.00	1.00	0.00	0.00	1.00	0.00	0.00	1.00	4.00
						COSTEO S/	0.00	0.00	0.00	0.00	0.00	0.00	0.00	0.00	0.00	0.00	0.00	0.00	0.00
AOI00123100091	PARTICIPAR EN LA COMISIÓN ESPECIAL DE CONTROVERSIAS	150131 - SAN ISIDRO	INFORME	Muy Alta	2022	FISICO	0.00	0.00	1.00	0.00	0.00	1.00	0.00	0.00	1.00	0.00	0.00	1.00	4.00
						COSTEO S/	0.00	0.00	0.00	0.00	0.00	0.00	0.00	0.00	0.00	0.00	0.00	0.00	0.00
					2023	FISICO	0.00	0.00	1.00	0.00	0.00	1.00	0.00	0.00	1.00	0.00	0.00	1.00	4.00
						COSTEO S/	0.00	0.00	0.00	0.00	0.00	0.00	0.00	0.00	0.00	0.00	0.00	0.00	0.00
					2024	FISICO	0.00	0.00	1.00	0.00	0.00	1.00	0.00	0.00	1.00	0.00	0.00	1.00	4.00
						COSTEO S/	0.00	0.00	0.00	0.00	0.00	0.00	0.00	0.00	0.00	0.00	0.00	0.00	0.00
AOI00123100092	PROMOVER LAS DIRECTRICES OCDE PARA EMPRESAS MULTINACIONALES, ATENDER CASOS DE INCUMPLIMIENTO Y PARTICIPAR EN EL COMITÉ DE INVERSIONES OCDE Y LA RED INTERNACIONAL SUS PUNTOS NACIONALES DE CONTACTO	150131 - SAN ISIDRO	INFORME	Muy Alta	2022	FISICO	0.00	0.00	1.00	0.00	0.00	1.00	0.00	0.00	1.00	0.00	0.00	1.00	4.00
						COSTEO S/	0.00	0.00	0.00	157,500.00	54,200.00	0.00	31,310.00	14,420.00	20,090.00	29,420.00	18,200.00	0.00	325,140.00
					2023	FISICO	0.00	0.00	1.00	0.00	0.00	1.00	0.00	0.00	1.00	0.00	0.00	1.00	4.00
						COSTEO S/	0.00	0.00	0.00	157,500.00	54,200.00	0.00	31,310.00	14,420.00	20,090.00	29,420.00	18,200.00	0.00	325,140.00
					2024	FISICO	0.00	0.00	1.00	0.00	0.00	1.00	0.00	0.00	1.00	0.00	0.00	1.00	4.00
						COSTEO S/	0.00	0.00	0.00	157,500.00	54,353.00	0.00	31,310.00	14,420.00	20,090.00	29,420.00	18,200.00	0.00	325,293.00
AOI00123100093	PARTICIPAR EN ACTIVIDADES INHERENTES DEL PERÚ EN APEC	150131 - SAN ISIDRO	REPORTE	Muy Alta	2022	FISICO	0.00	0.00	0.00	1.00	0.00	0.00	0.00	1.00	1.00	0.00	0.00	0.00	3.00
						COSTEO S/	0.00	0.00	0.00	0.00	0.00	0.00	0.00	0.00	0.00	0.00	0.00	0.00	0.00
					2023	FISICO	0.00	0.00	0.00	1.00	0.00	0.00	0.00	1.00	1.00	0.00	0.00	0.00	3.00
						COSTEO S/	0.00	0.00	0.00	0.00	0.00	0.00	0.00	0.00	0.00	0.00	0.00	0.00	0.00
					2024	FISICO	0.00	0.00	0.00	1.00	0.00	0.00	0.00	1.00	1.00	0.00	0.00	0.00	3.00
						COSTEO S/	0.00	0.00	0.00	0.00	0.00	0.00	0.00	0.00	0.00	0.00	0.00	0.00	0.00
AOI00123100108	TRAMITAR LOS EXPEDIENTES DE MECANISMOS DE PROMOCIÓN DE LA INVERSIÓN EN 18 O MENOS DÍAS	150131 - SAN ISIDRO	PORCENTAJE	Muy Alta	2022	FISICO	10.00	10.00	10.00	10.00	10.00	10.00	10.00	10.00	10.00	10.00	10.00	10.00	10.00
						COSTEO S/	0.00	0.00	0.00	0.00	0.00	0.00	0.00	0.00	0.00	0.00	0.00	0.00	0.00
					2023	FISICO	10.00	10.00	10.00	10.00	10.00	10.00	10.00	10.00	10.00	10.00	10.00	10.00	10.00
						COSTEO S/	0.00	0.00	0.00	0.00	0.00	0.00	0.00	0.00	0.00	0.00	0.00	0.00	0.00
					2024	FISICO	10.00	10.00	10.00	10.00	10.00	10.00	10.00	10.00	10.00	10.00	10.00	10.00	10.00
						COSTEO S/	0.00	0.00	0.00	0.00	0.00	0.00	0.00	0.00	0.00	0.00	0.00	0.00	0.00

AEI.01.04 - INFORMACIÓN Y ORIENTACIÓN EN MECANISMOS DE INVERSIÓN, PROACTIVA Y DIFERENCIADA, DIRIGIDO A INVERSIONISTAS PRIVADOS NACIONALES Y EXTRANJEROS.

CODIGO	ACTIVIDAD OPERATIVA	UBIGEO	U.M.	PRIORIDAD	PERIODO MULTIANUAL	PROGRAMACION MENSUAL	TOTAL ANUAL

						META	01	02	03	04	05	06	07	08	09	10	11	12	
AOI00123100084	BRINDAR INFORMACIÓN Y ORIENTACIÓN A INVERSIONISTAS LOCALIZADOS EN EL EXTERIOR A TRAVÉS DE MEDIOS DIGITALES	150131 - SAN ISIDRO	PERSONA	Muy Alta	2022	FISICO	0.00	0.00	14,700.00	0.00	0.00	13,650.00	0.00	0.00	15,750.00	0.00	0.00	13,650.00	57,750.00
						COSTEO S/	0.00	17,500.00	26,800.00	117,600.00	11,000.00	90,000.00	65,000.00	31,000.00	30,950.00	61,000.00	0.00	0.00	450,850.00
					2023	FISICO	0.00	0.00	15,876.00	0.00	0.00	14,742.00	0.00	0.00	17,010.00	0.00	0.00	14,742.00	62,370.00
						COSTEO S/	0.00	17,500.00	26,800.00	117,600.00	11,000.00	90,000.00	65,000.00	31,000.00	30,950.00	61,000.00	0.00	0.00	450,850.00
					2024	FISICO	0.00	0.00	17,464.00	0.00	0.00	16,216.00	0.00	0.00	18,711.00	0.00	0.00	16,216.00	68,607.00
						COSTEO S/	0.00	17,500.00	26,800.00	117,600.00	11,000.00	90,000.00	65,000.00	31,000.00	30,950.00	61,000.00	0.00	0.00	450,850.00
AOI00123100095	EFECTUAR EL SEGUIMIENTO Y CONTROL DE LA EJECUCIÓN DE LOS COMPROMISOS DE INVERSIÓN, SALDOS PENDIENTES DE PAGO DE LAS VENTAS A PLAZOS Y LAS TRANSFERENCIAS REALIZADAS AL TESORO PÚBLICO	150131 - SAN ISIDRO	REPORTE	Muy Alta	2022	FISICO	3.00	0.00	0.00	3.00	0.00	0.00	3.00	0.00	0.00	3.00	0.00	0.00	12.00
						COSTEO S/	1,552.27	1,506.86	1,506.86	1,506.86	2,313.28	1,506.86	3,013.72	1,506.86	1,506.86	1,506.86	2,313.28	3,013.72	22,754.29
					2023	FISICO	3.00	0.00	0.00	3.00	0.00	0.00	3.00	0.00	0.00	3.00	0.00	0.00	12.00
						COSTEO S/	1,552.27	1,506.86	1,506.86	1,506.86	2,313.28	1,506.86	3,013.72	1,506.86	1,506.86	1,506.86	2,313.28	3,013.72	22,754.29
					2024	FISICO	3.00	0.00	0.00	3.00	0.00	0.00	3.00	0.00	0.00	3.00	0.00	0.00	12.00
						COSTEO S/	1,552.27	1,506.86	1,506.86	1,506.86	2,313.28	1,506.86	3,013.72	1,506.86	1,506.86	1,506.86	2,313.28	3,013.72	22,754.29
AOI00123100109	ELABORAR LAS DISTRIBUCIONES DE RECURSOS PROVENIENTES DE ACTIVOS MINEROS S.A.C. Y/O DE COFIDE Y ENVÍAR AL DIRECTOR DE LA DIRECCIÓN DE SERVICIOS AL INVERSIONISTA PARA SU APROBACIÓN Y EMISIÓN DE LA RESOLUCIÓN.	150131 - SAN ISIDRO	RESOLUCION	Muy Alta	2022	FISICO	3.00	4.00	2.00	1.00	3.00	2.00	3.00	4.00	2.00	1.00	3.00	1.00	29.00
						COSTEO S/	5,666,587.12	16,084,731.43	1,684,117.63	2,511.43	357,855.47	357,679.63	5,669,022.87	16,084,731.43	356,617.63	2,511.43	357,855.47	359,129.07	46,983,350.61
					2023	FISICO	3.00	4.00	2.00	1.00	3.00	2.00	3.00	4.00	2.00	1.00	3.00	1.00	29.00
						COSTEO S/	5,666,587.12	16,084,731.43	356,617.63	2,511.43	357,855.47	357,679.63	5,669,022.87	16,084,731.43	356,617.63	2,511.43	357,855.47	359,129.07	45,655,850.61
					2024	FISICO	3.00	4.00	2.00	1.00	3.00	2.00	3.00	4.00	2.00	1.00	3.00	1.00	29.00
						COSTEO S/	5,682,587.12	16,130,161.43	357,617.93	2,511.43	358,855.47	358,682.93	5,685,022.87	16,130,161.43	2,511.43	2,511.43	358,855.47	5,022.87	45,074,501.81
AOI00123100110	ATENCIÓN DE SOLICITUDES SOBRE MODIFICACIONES EN EL CUMPLIMIENTO DE OBLIGACIONES Y SOLICITUDES DE ADENDAS DE CONTRATOS DE CONCESIÓN SOBRE LOS PROCESOS DE PROMOCIÓN DE LA INVERSIÓN PRIVADA A CARGO DE LA ENTIDAD D.LEG 674	150131 - SAN ISIDRO	INFORME	Alta	2022	FISICO	0.00	1.00	0.00	1.00	0.00	0.00	1.00	0.00	0.00	0.00	1.00	0.00	4.00
						COSTEO S/	1,034.85	1,004.57	1,004.57	1,004.57	1,542.19	1,004.57	2,009.15	1,004.57	1,004.57	1,004.57	1,542.19	2,009.15	15,169.52
					2023	FISICO	0.00	1.00	0.00	1.00	0.00	0.00	1.00	0.00	0.00	0.00	1.00	0.00	4.00
						COSTEO S/	1,034.85	1,004.57	1,004.57	1,004.57	1,542.19	1,004.57	2,009.15	1,004.57	1,004.57	1,004.57	1,542.19	2,009.15	15,169.52
					2024	FISICO	0.00	1.00	0.00	1.00	0.00	0.00	1.00	0.00	0.00	0.00	1.00	0.00	4.00
						COSTEO S/	1,034.85	1,004.57	1,004.57	1,004.57	1,542.19	1,004.57	2,009.15	1,004.57	1,004.57	1,004.57	1,542.19	2,009.15	15,169.52

CENTRO DE COSTO: 02.04.01 - DIRECCION DE INVERSIONES DESCENTRALIZADAS

OEI.01 - PROMOVER LA INVERSIÓN PRIVADA ORIENTADA AL CIERRE DE BRECHAS EN INFRAESTRUCTURA SOCIAL Y PRODUCTIVA EN EL PAÍS

AEI.01.02 - ASISTENCIA TÉCNICA EN EL DISEÑO, CONDUCCIÓN Y CONCLUSIÓN DE LOS PROYECTOS VINCULADOS A LOS PROCESOS DE INVERSIÓN PRIVADA A ENTIDADES PÚBLICAS.

CODIGO	ACTIVIDAD OPERATIVA	UBIGEO	U.M.	PRIORIDAD	PERIODO MULTIANUAL	PROGRAMACION MENSUAL													TOTAL ANUAL
						META	01	02	03	04	05	06	07	08	09	10	11	12	
AOI00123100077	ELABORAR METODOLOGÍAS, MATERIALES Y HERRAMIENTAS DE CAPACITACIÓN Y ASISTENCIA TÉCNICA SOBRE LOS MECANISMOS DE PROMOCIÓN DE LA INVERSIÓN PRIVADA	150131 - SAN ISIDRO	REPORTE	Muy Alta	2022	FISICO	0.00	0.00	0.00	0.00	0.00	0.00	0.00	0.00	0.00	0.00	0.00	1.00	1.00
						COSTEO S/	0.00	0.00	0.00	0.00	0.00	0.00	0.00	44,600.00	44,600.00	94,800.00	0.00	0.00	184,000.00
AOI00123100078	ABSOLVER CONSULTAS TÉCNICO - LEGALES SOBRE LOS MECANISMOS DE PROMOCIÓN DE LA INVERSIÓN PRIVADA	150131 - SAN ISIDRO	ENTIDAD	Muy Alta	2022	FISICO	2.00	3.00	3.00	4.00	5.00	6.00	6.00	6.00	6.00	5.00	5.00	0.00	51.00
						COSTEO S/	125.00	125.00	125.00	125.00	125.00	125.00	125.00	125.00	125.00	125.00	125.00	125.00	1,500.00
AOI00123100079	ASISTENCIA TÉCNICA A LAS ENTIDADES EN LA EJECUCIÓN DE LAS FASES DE LOS MECANISMOS DE PROMOCIÓN DE LA INVERSIÓN PRIVADA	150131 - SAN ISIDRO	ENTIDAD	Muy Alta	2022	FISICO	11.00	8.00	11.00	12.00	14.00	11.00	11.00	8.00	6.00	7.00	7.00	5.00	111.00
						COSTEO S/	25,587.00	28,357.00	25,961.00	27,025.00	30,715.00	44,153.00	47,675.00	45,244.00	34,320.00	37,775.00	32,755.00	28,923.00	408,490.00

AEI.01.03 - PROMOCIÓN DE OPORTUNIDADES Y MECANISMOS DE INVERSIÓN EN EL PAÍS, EFICIENTE Y OPORTUNA, DIRIGIDO A INVERSIONISTAS PRIVADOS NACIONALES Y EXTRANJEROS.

CODIGO	ACTIVIDAD OPERATIVA	UBIGEO	U.M.	PRIORIDAD	PERIODO MULTIANUAL	PROGRAMACION MENSUAL													TOTAL ANUAL
						META	01	02	03	04	05	06	07	08	09	10	11	12	

AOI00123100073	GESTIONAR, PLANIFICAR Y EVALUAR LAS ACTIVIDADES DE PROMOCIÓN, CAPACITACIÓN Y ASISTENCIA TÉCNICA DE LA DIRECCIÓN DE INVERSIONES DESCENTRALIZADAS	150131 - SAN ISIDRO	PLAN	Muy Alta	2022	FISICO	0.00	0.00	0.00	0.00	0.00	0.00	0.00	0.00	0.00	0.00	0.00	1.00	1.00
						COSTEO S/	114,737.47	116,361.14	116,361.14	116,361.14	162,800.88	116,361.14	162,028.53	116,361.14	116,361.14	116,361.14	140,800.88	196,028.53	1,590,924.27
					2023	FISICO	0.00	0.00	0.00	0.00	0.00	0.00	0.00	0.00	0.00	0.00	0.00	1.00	1.00
						COSTEO S/	114,737.47	116,361.14	116,361.14	116,361.14	162,800.88	116,361.14	162,028.53	116,361.14	116,361.14	116,361.14	140,800.88	196,028.53	1,590,924.27
					2024	FISICO	0.00	0.00	0.00	0.00	0.00	0.00	0.00	0.00	0.00	0.00	0.00	1.00	1.00
						COSTEO S/	114,737.47	116,361.14	116,361.14	116,361.14	162,800.88	116,361.14	162,028.53	116,361.14	116,361.14	116,361.14	140,800.88	196,028.53	1,590,924.27
AOI00123100074	DISEÑAR, ELABORAR, REPRODUCIR Y DISTRIBUIR MATERIALES, ENTRE OTROS MEDIOS DE PROMOCIÓN, PARA DIFUNDIR LOS MECANISMOS DE PROMOCIÓN DE LA INVERSIÓN PRIVADA	150131 - SAN ISIDRO	REPORTE	Muy Alta	2022	FISICO	0.00	0.00	1.00	0.00	0.00	1.00	1.00	0.00	1.00	0.00	0.00	0.00	4.00
						COSTEO S/	14,963.36	15,726.06	34,976.06	182,126.06	95,139.81	112,626.06	89,599.75	15,726.06	15,726.06	15,726.06	25,189.81	22,357.75	639,882.90
					2023	FISICO	0.00	0.00	1.00	0.00	0.00	1.00	1.00	0.00	1.00	0.00	0.00	0.00	4.00
						COSTEO S/	14,963.36	15,726.06	34,976.06	182,126.06	95,139.81	112,626.06	89,599.75	15,726.06	15,726.06	15,726.06	25,189.81	22,357.75	639,882.90
					2024	FISICO	0.00	0.00	1.00	0.00	0.00	1.00	1.00	0.00	1.00	0.00	0.00	0.00	4.00
						COSTEO S/	14,963.36	15,726.06	34,976.06	182,126.06	95,139.81	112,626.06	89,599.75	15,726.06	15,726.06	15,726.06	25,189.81	22,357.75	639,882.90
AOI00123100075	DIFUNDIR LOS MECANISMOS DE PROMOCIÓN DE LA INVERSIÓN PRIVADA Y LA CARTERA DE PROYECTOS EN OBRAS POR IMPUESTOS ARTICULADAMENTE ENTRE LAS ENTIDADES PÚBLICAS Y LAS EMPRESAS PRIVADAS	150131 - SAN ISIDRO	EVENTOS	Muy Alta	2022	FISICO	4.00	15.00	14.00	17.00	2.00	7.00	11.00	15.00	13.00	16.00	19.00	17.00	150.00
						COSTEO S/	195,322.62	192,790.12	193,689.12	196,672.12	257,386.59	208,578.12	307,814.85	281,643.12	248,387.12	247,993.12	296,720.59	388,373.85	3,015,371.34
					2023	FISICO	4.00	15.00	14.00	17.00	2.00	7.00	11.00	15.00	13.00	16.00	19.00	17.00	150.00
						COSTEO S/	195,322.62	192,790.12	193,689.12	196,672.12	257,386.59	208,578.12	307,814.85	281,643.12	248,387.12	247,993.12	296,720.59	388,373.85	3,015,371.34
					2024	FISICO	4.00	15.00	14.00	17.00	2.00	7.00	11.00	15.00	13.00	16.00	19.00	17.00	150.00
						COSTEO S/	195,322.62	192,790.12	193,689.12	196,672.12	257,386.59	208,578.12	307,814.85	281,643.12	248,387.12	247,993.12	296,720.59	388,373.85	3,015,371.34
AOI00123100076	PROMOVER LA SUSCRIPCIÓN DE CONVENIOS DE ASISTENCIA TECNICA SOBRE LOS MECANISMOS DE PROMOCIÓN DE LA INVERSIÓN PRIVADA	150131 - SAN ISIDRO	CONVENIO	Muy Alta	2022	FISICO	0.00	1.00	1.00	1.00	1.00	1.00	1.00	1.00	1.00	1.00	1.00	0.00	10.00
						COSTEO S/	11,370.69	11,180.85	11,180.85	21,380.85	24,751.85	24,780.85	17,479.80	11,180.85	11,180.85	11,180.85	14,551.85	17,479.80	187,699.94
					2023	FISICO	0.00	1.00	1.00	1.00	1.00	1.00	1.00	1.00	1.00	1.00	1.00	0.00	10.00
						COSTEO S/	11,370.69	11,180.85	11,180.85	21,380.85	24,751.85	24,780.85	17,479.80	11,180.85	11,180.85	11,180.85	14,551.85	17,479.80	187,699.94
					2024	FISICO	0.00	1.00	1.00	1.00	1.00	1.00	1.00	1.00	1.00	1.00	1.00	0.00	10.00
						COSTEO S/	11,370.69	11,180.85	11,180.85	21,380.85	24,751.85	24,780.85	17,479.80	11,180.85	11,180.85	11,180.85	14,551.85	17,479.80	187,699.94

AEI.01.05 - INFORMAR Y CAPACITAR EN MECANISMOS DE PROMOCIÓN DE LA INVERSIÓN PRIVADA, A NIVEL SECTORIAL DE FORMA DESCENTRALIZADA, DIRIGIDO A ENTIDADES PÚBLICAS.

CODIGO	ACTIVIDAD OPERATIVA	UBIGEO	U.M.	PRIORIDAD	PERIODO MULTIANUAL	PROGRAMACION MENSUAL													TOTAL ANUAL
						META	01	02	03	04	05	06	07	08	09	10	11	12	
AOI00123100080	CAPACITAR A LOS FUNCIONARIOS Y/O SERVIDORES PÚBLICOS EN LAS FASES DE LOS MECANISMOS DE PROMOCIÓN DE LA INVERSIÓN PRIVADA	150131 - SAN ISIDRO	ENTIDAD	Muy Alta	2022	FISICO	11.00	12.00	14.00	13.00	12.00	10.00	6.00	10.00	12.00	11.00	12.00	11.00	134.00
						COSTEO S/	41,158.00	39,412.00	39,647.00	45,913.00	52,108.00	76,150.00	83,958.00	83,012.00	103,145.00	102,833.00	94,190.00	44,740.00	806,266.00

CENTRO DE COSTO: 02.05 - DIRECCION ESPECIAL DE PROYECTOS

OEI.01 - PROMOVER LA INVERSIÓN PRIVADA ORIENTADA AL CIERRE DE BRECHAS EN INFRAESTRUCTURA SOCIAL Y PRODUCTIVA EN EL PAÍS

AEI.01.01 - CARTERA DE PROYECTOS EFICAZMENTE CONDUCIDA PARA CERRAR LA BRECHA DE INFRAESTRUCTURA EN BENEFICIO DE LA POBLACIÓN.

CODIGO	ACTIVIDAD OPERATIVA	UBIGEO	U.M.	PRIORIDAD	PERIODO MULTIANUAL	PROGRAMACION MENSUAL													TOTAL ANUAL
						META	01	02	03	04	05	06	07	08	09	10	11	12	
AOI00123100055	ADJUDICAR LA CONTRATACIÓN ESTUDIOS / RECEPCIÓN DE ENTREGABLES	150131 - SAN ISIDRO	ESTUDIO	Muy Alta	2022	FISICO	6.00	5.00	4.00	6.00	10.00	5.00	0.00	4.00	0.00	4.00	1.00	3.00	48.00
						COSTEO S/	2,864,746.93	1,527,766.06	2,186,514.06	607,914.56	4,350,668.83	401,028.82	1,582,532.52	2,719,166.22	3,029,101.38	2,281,417.94	213,382.34	1,119,750.60	22,883,990.26
					2023	FISICO	0.00	0.00	0.00	0.00	0.00	0.00	0.00	0.00	0.00	0.00	2.00	0.00	2.00
						COSTEO S/	434,770.77	710,328.82	1,263,928.82	277,828.82	524,782.34	589,228.82	495,497.40	52,928.82	52,928.82	262,051.22	140,307.14	94,137.40	4,898,719.19
					2024	FISICO	0.00	0.00	1.00	0.00	0.00	2.00	0.00	0.00	0.00	0.00	0.00	0.00	3.00
						COSTEO S/	54,170.77	52,928.82	85,591.22	52,928.82	74,982.34	150,916.02	94,137.40	52,928.82	52,928.82	52,928.82	74,982.34	94,137.40	893,561.59
AOI00123100056	EFECTUAR VIAJES DE PROMOCIÓN E INSPECCIÓN TÉCNICA	150131 - SAN ISIDRO	VISITA	Alta	2022	FISICO	2.00	2.00	3.00	2.00	2.00	2.00	2.00	6.00	0.00	3.00	2.00	0.00	26.00
						COSTEO S/	33,885.39	34,464.41	34,664.40	33,384.41	39,971.17	29,744.41	50,348.70	40,784.41	26,464.41	34,664.41	45,251.17	51,988.70	455,615.99
					2023	FISICO	0.00	0.00	2.00	0.00	0.00	0.00	0.00	0.00	0.00	2.00	0.00	0.00	4.00
						COSTEO S/	27,085.39	29,744.41	29,744.40	26,464.41	40,771.17	33,024.41	53,628.70	29,744.41	29,744.41	33,024.41	37,491.17	47,068.70	417,535.99
					2024	FISICO	0.00	0.00	0.00	0.00	0.00	0.00	0.00	0.00	0.00	0.00	0.00	1.00	1.00
						COSTEO S/	27,085.39	26,464.41	26,464.40	26,464.41	37,491.17	26,464.41	47,068.70	26,464.41	26,464.41	26,464.41	37,491.17	47,068.70	381,455.99
AOI00123100057	EFECTUAR LAS ACTIVIDADES DE LOS PROCESOS	150131 - SAN ISIDRO	ACCION	Muy Alta	2022	FISICO	0.00	2.00	9.00	1.00	4.00	5.00	0.00	5.00	4.00	6.00	2.00	5.00	43.00
						COSTEO S/	189,597.70	186,650.87	197,750.86	189,170.87	277,438.19	282,500.87	330,180.89	207,350.87	191,200.87	194,750.87	270,438.19	341,650.89	2,858,681.94
					2023	FISICO	3.00	2.00	5.00	3.00	2.00	1.00	2.00	1.00	1.00	1.00	0.00	1.00	22.00
						COSTEO S/	209,697.70	185,950.87	187,570.86	200,050.87	271,288.19	189,100.87	349,630.89	191,300.87	187,000.87	197,000.87	262,438.19	338,200.89	2,769,231.94

					2024	FISICO	0.00	0.00	0.00	0.00	2.00	0.00	1.00	0.00	0.00	0.00	0.00	0.00	3.00
						COSTEO S/	189,597.70	185,250.87	185,250.86	185,250.87	262,438.19	185,250.87	329,480.89	185,250.87	254,050.87	185,250.87	262,438.19	398,280.89	2,807,791.94

CENTRO DE COSTO: 03.01 - SECRETARIA GENERAL

OEI.02 - FORTALECER LA GESTIÓN INSTITUCIONAL

AEI.02.01 - PROCEDIMIENTOS INTERNOS DOCUMENTADOS, IMPLEMENTADOS U OPTIMIZADOS

CODIGO	ACTIVIDAD OPERATIVA	UBIGEO	U.M.	PRIORIDAD	PERIODO MULTIANUAL	META	PROGRAMACION MENSUAL 01	02	03	04	05	06	07	08	09	10	11	12	TOTAL ANUAL
AOI00123100026	FORMULAR PROPUESTAS DE POLÍTICAS INSTITUCIONALES RELACIONADAS A LOS SISTEMAS ADMINISTRATIVOS A SU CARGO	150131 - SAN ISIDRO	PROPUESTAS	Muy Alta	2022	FISICO	0.00	1.00	0.00	0.00	1.00	0.00	0.00	1.00	0.00	0.00	1.00	0.00	4.00
						COSTEO S/	21,674.33	67,192.35	21,142.35	21,142.35	42,138.83	21,142.35	38,793.77	32,692.35	21,142.35	21,142.35	42,138.83	38,793.77	389,135.98
					2023	FISICO	0.00	1.00	0.00	0.00	1.00	0.00	0.00	1.00	0.00	0.00	1.00	0.00	4.00
						COSTEO S/	21,674.33	67,192.35	21,142.35	21,142.35	42,138.83	21,142.35	38,793.77	32,692.35	55,642.35	21,142.35	42,138.83	38,793.77	423,635.98
					2024	FISICO	0.00	1.00	0.00	0.00	1.00	0.00	0.00	1.00	0.00	0.00	1.00	0.00	4.00
						COSTEO S/	21,674.33	67,192.35	21,142.35	21,142.35	42,138.83	21,142.35	38,793.77	32,692.35	55,642.35	21,142.35	42,138.83	38,793.77	423,635.98
AOI00123100027	PROPONER A LA DIRECCIÓN EJECUTIVA DISPOSITIVOS LEGALES Y OTROS QUE REQUIERA LA ENTIDAD (DIRECTIVAS, LINEAMIENTOS ENTRE OTROS)	150131 - SAN ISIDRO	PROPUESTAS	Muy Alta	2022	FISICO	0.00	0.00	0.00	0.00	0.00	0.00	0.00	1.00	0.00	0.00	0.00	1.00	2.00
						COSTEO S/	26,600.31	25,947.42	25,947.42	25,947.42	37,540.83	25,947.42	47,610.54	132,447.42	25,947.42	25,947.42	37,540.83	83,110.54	520,534.99
					2023	FISICO	0.00	0.00	0.00	0.00	0.00	0.00	0.00	1.00	0.00	0.00	0.00	1.00	2.00
						COSTEO S/	26,600.31	25,947.42	25,947.42	25,947.42	37,540.83	25,947.42	47,610.54	132,447.42	25,947.42	25,947.42	37,540.83	83,110.54	520,534.99
					2024	FISICO	0.00	0.00	0.00	0.00	0.00	0.00	0.00	1.00	0.00	0.00	0.00	1.00	2.00
						COSTEO S/	26,600.31	25,947.42	25,947.42	25,947.42	37,540.83	25,947.42	47,610.54	132,447.42	25,947.42	25,947.42	37,540.83	83,110.54	520,534.99
AOI00123100028	SUPERVISAR LA GESTIÓN ADMINISTRATIVA Y EFECTUAR REUNIONES DE COORDINACIÓN	150131 - SAN ISIDRO	SESION	Muy Alta	2022	FISICO	1.00	1.00	1.00	1.00	1.00	1.00	1.00	1.00	1.00	1.00	1.00	1.00	12.00
						COSTEO S/	34,026.29	33,052.50	33,052.50	35,052.50	46,792.84	36,052.50	58,727.30	33,052.50	33,052.50	33,052.50	46,792.84	58,927.30	481,634.07
					2023	FISICO	1.00	1.00	1.00	1.00	1.00	1.00	1.00	1.00	1.00	1.00	1.00	1.00	12.00
						COSTEO S/	34,026.29	33,052.50	33,052.50	35,052.50	46,792.84	36,052.50	58,727.30	33,052.50	33,052.50	33,052.50	46,792.84	58,927.30	481,634.07
					2024	FISICO	1.00	1.00	1.00	1.00	1.00	1.00	1.00	1.00	1.00	1.00	1.00	1.00	12.00
						COSTEO S/	34,026.29	33,052.50	33,052.50	35,052.50	46,792.84	36,052.50	58,727.30	33,052.50	33,052.50	33,052.50	46,792.84	58,927.30	481,634.07
AOI00123100029	SUPERVISAR EL CUMPLIMIENTO DE LA NORMATIVA DE TRANSPARENCIA, ACCESO A LA INFORMACIÓN Y MEJORA DE LA CALIDAD DE LOS SERVICIOS	150131 - SAN ISIDRO	DOCUMENTO	Muy Alta	2022	FISICO	0.00	0.00	0.00	0.00	0.00	0.00	1.00	0.00	0.00	0.00	0.00	0.00	1.00
						COSTEO S/	18,718.73	18,259.29	18,259.29	18,259.29	26,417.62	18,259.29	33,503.71	18,259.29	18,259.29	18,259.29	26,417.62	33,503.71	266,376.42
					2023	FISICO	0.00	0.00	0.00	0.00	0.00	0.00	1.00	0.00	0.00	0.00	0.00	0.00	1.00
						COSTEO S/	18,718.73	18,259.29	18,259.29	18,259.29	26,417.62	18,259.29	33,503.71	18,259.29	18,259.29	18,259.29	26,417.62	33,503.71	266,376.42
					2024	FISICO	0.00	0.00	0.00	0.00	0.00	0.00	1.00	0.00	0.00	0.00	0.00	0.00	1.00
						COSTEO S/	18,718.73	18,259.29	18,259.29	18,259.29	26,417.62	18,259.29	33,503.71	18,259.29	18,259.29	18,259.29	26,417.62	33,503.71	266,376.42

CENTRO DE COSTO: 03.02 - OFICINA DE ASESORIA JURIDICA

OEI.02 - FORTALECER LA GESTIÓN INSTITUCIONAL

AEI.02.01 - PROCEDIMIENTOS INTERNOS DOCUMENTADOS, IMPLEMENTADOS U OPTIMIZADOS

CODIGO	ACTIVIDAD OPERATIVA	UBIGEO	U.M.	PRIORIDAD	PERIODO MULTIANUAL	META	PROGRAMACION MENSUAL 01	02	03	04	05	06	07	08	09	10	11	12	TOTAL ANUAL
AOI00123100006	ASESORAR EN TEMAS JURÍDICOS A LA ENTIDAD	150131 - SAN ISIDRO	INFORME	Muy Alta	2022	FISICO	37.00	37.00	37.00	37.00	37.00	37.00	37.00	37.00	37.00	37.00	37.00	37.00	444.00
						COSTEO S/	98,135.15	93,647.85	576,147.85	114,697.85	131,436.67	573,647.85	162,087.52	114,697.85	576,147.85	93,647.85	131,436.67	500,637.52	3,166,368.48
					2023	FISICO	40.00	40.00	40.00	40.00	40.00	40.00	40.00	40.00	40.00	40.00	40.00	40.00	480.00
						COSTEO S/	98,135.15	93,647.85	576,147.85	114,697.85	131,436.67	573,647.85	162,087.52	114,697.85	576,147.85	93,647.85	131,436.67	500,637.52	3,166,368.48
					2024	FISICO	45.00	45.00	45.00	45.00	45.00	45.00	45.00	45.00	45.00	45.00	45.00	45.00	540.00
						COSTEO S/	98,135.15	93,647.85	576,147.85	114,697.85	131,436.67	573,647.85	162,087.52	114,697.85	576,147.85	93,647.85	128,936.67	246,637.52	2,909,868.48
AOI00123100007	COADYUVAR AL PROCURADOR PÚBLICO DE LA PCM EN LOS PROCESOS JUDICIALES Y ARBITRALES EN LOS QUE LA ENTIDAD ES PARTE	150131 - SAN ISIDRO	DILIGENCIAS	Muy Alta	2022	FISICO	5.00	5.00	5.00	5.00	5.00	5.00	5.00	5.00	5.00	5.00	5.00	5.00	60.00
						COSTEO S/	30,845.05	30,182.62	30,182.62	30,182.62	41,945.56	30,182.62	52,162.51	30,182.62	30,182.62	30,182.62	41,945.56	52,162.51	430,339.53
					2023	FISICO	5.00	5.00	5.00	5.00	5.00	5.00	5.00	5.00	5.00	5.00	5.00	5.00	60.00
						COSTEO S/	30,845.05	30,182.62	30,182.62	30,182.62	41,945.56	30,182.62	52,162.51	30,182.62	30,182.62	30,182.62	41,945.56	52,162.51	430,339.53
					2024	FISICO	5.00	5.00	5.00	5.00	5.00	5.00	5.00	5.00	5.00	5.00	5.00	5.00	60.00
						COSTEO S/	30,845.05	30,182.62	30,182.62	30,182.62	41,945.56	30,182.62	52,162.51	30,182.62	30,182.62	30,182.62	41,945.56	52,162.51	430,339.53

CENTRO DE COSTO: 03.03 - OFICINA DE PLANEAMIENTO Y PRESUPUESTO

OEI.02 - FORTALECER LA GESTIÓN INSTITUCIONAL

AEI.02.01 - PROCEDIMIENTOS INTERNOS DOCUMENTADOS, IMPLEMENTADOS U OPTIMIZADOS

CODIGO	ACTIVIDAD OPERATIVA	UBIGEO	U.M.	PRIORIDAD	PERIODO MULTIANUAL	META	PROGRAMACION MENSUAL 01	02	03	04	05	06	07	08	09	10	11	12	TOTAL ANUAL

AOI00123100002	ELABORAR O EVALUAR PROPUESTAS DE DOCUMENTOS DE GESTIÓN INSTITUCIONAL	150131 - SAN ISIDRO	INFORME	Muy Alta	2022	FISICO	0.00	0.00	1.00	1.00	0.00	0.00	1.00	0.00	0.00	0.00	0.00	1.00	4.00
						COSTEO S/	9,489.34	17,215.84	28,215.84	38,715.84	43,572.38	38,715.84	37,790.63	20,215.84	20,215.84	30,815.84	35,672.38	28,890.63	349,526.24
					2023	FISICO	0.00	0.00	1.00	1.00	0.00	0.00	1.00	0.00	0.00	0.00	0.00	1.00	4.00
						COSTEO S/	9,489.34	17,215.84	28,215.84	38,715.84	43,572.38	38,715.84	37,790.63	20,215.84	20,215.84	30,815.84	35,672.38	28,890.63	349,526.24
					2024	FISICO	0.00	0.00	1.00	1.00	0.00	0.00	1.00	0.00	0.00	0.00	0.00	1.00	4.00
						COSTEO S/	9,489.34	17,215.84	28,215.84	38,715.84	43,572.38	38,715.84	37,790.63	20,215.84	20,215.84	30,815.84	35,672.38	28,890.63	349,526.24
AOI00123100003	ELABORAR DOCUMENTOS NORMATIVOS INTERNOS	150131 - SAN ISIDRO	DOCUMENTO	Muy Alta	2022	FISICO	1.00	1.00	1.00	1.00	1.00	1.00	1.00	1.00	1.00	1.00	1.00	1.00	12.00
						COSTEO S/	17,623.06	28,115.13	28,115.13	28,115.13	37,134.42	28,115.13	44,968.31	28,115.13	28,115.13	28,115.13	37,134.42	43,968.31	377,634.43
					2023	FISICO	1.00	1.00	1.00	1.00	1.00	1.00	1.00	1.00	1.00	1.00	1.00	1.00	12.00
						COSTEO S/	17,623.06	28,115.13	28,115.13	28,115.13	37,134.42	28,115.13	44,968.31	28,115.13	28,115.13	28,115.13	37,134.42	43,968.31	377,634.43
					2024	FISICO	1.00	1.00	1.00	1.00	1.00	1.00	1.00	1.00	1.00	1.00	1.00	1.00	12.00
						COSTEO S/	17,623.06	28,115.13	28,115.13	28,115.13	37,134.42	28,115.13	44,968.31	28,115.13	28,115.13	28,115.13	37,134.42	43,968.31	377,634.43
AOI00123100004	ATENDER REQUERIMIENTOS DE INFORMACIÓN DE OTRAS ENTIDADES	150131 - SAN ISIDRO	ATENCION	Muy Alta	2022	FISICO	2.00	1.00	1.00	1.00	2.00	1.00	2.00	1.00	1.00	1.00	1.00	1.00	15.00
						COSTEO S/	10,167.15	9,874.12	9,874.12	9,874.12	15,077.55	9,874.12	19,597.11	9,874.12	9,874.12	9,874.12	15,077.55	19,597.11	148,635.31
					2023	FISICO	2.00	1.00	1.00	1.00	2.00	1.00	2.00	1.00	1.00	1.00	1.00	1.00	15.00
						COSTEO S/	10,167.15	9,874.12	9,874.12	9,874.12	15,077.55	9,874.12	19,597.11	9,874.12	9,874.12	9,874.12	15,077.55	19,597.11	148,635.31
					2024	FISICO	2.00	1.00	1.00	1.00	2.00	1.00	2.00	1.00	1.00	1.00	1.00	1.00	15.00
						COSTEO S/	10,167.15	9,874.12	9,874.12	9,874.12	15,077.55	9,874.12	19,597.11	9,874.12	9,874.12	9,874.12	15,077.55	19,597.11	148,635.31
AOI00123100005	DESARROLLAR LAS ACTIVIDADES RELACIONADAS CON EL PRESUPUESTO (PROGRAMACIÓN, FORMULACIÓN, SUSTENTACIÓN, APROBACIÓN, EJECUCIÓN Y EVALUACIÓN)	150131 - SAN ISIDRO	DOCUMENTO	Muy Alta	2022	FISICO	2.00	2.00	1.00	2.00	1.00	3.00	2.00	1.00	1.00	2.00	1.00	2.00	20.00
						COSTEO S/	21,689.92	21,064.78	21,064.78	21,064.78	32,165.44	21,064.78	41,807.16	21,064.78	21,064.78	21,064.78	32,165.44	41,807.16	317,088.58
					2023	FISICO	2.00	2.00	1.00	2.00	1.00	3.00	2.00	1.00	1.00	2.00	1.00	2.00	20.00
						COSTEO S/	21,689.92	21,064.78	21,064.78	21,064.78	32,165.44	21,064.78	41,807.16	21,064.78	21,064.78	21,064.78	32,165.44	41,807.16	317,088.58
					2024	FISICO	2.00	2.00	1.00	2.00	1.00	3.00	2.00	1.00	1.00	2.00	1.00	2.00	20.00
						COSTEO S/	21,689.92	21,064.78	21,064.78	21,064.78	32,165.44	21,064.78	41,807.16	21,064.78	21,064.78	21,064.78	32,165.44	41,807.16	317,088.58
AOI00123100099	EFECTUAR EL SEGUIMIENTO DEL CUMPLIMIENTO DEL PEI Y EL POI	150131 - SAN ISIDRO	EVALUACION	Muy Alta	2022	FISICO	1.00	1.00	0.00	1.00	0.00	0.00	1.00	0.00	0.00	1.00	0.00	0.00	5.00
						COSTEO S/	8,811.53	8,557.57	8,557.57	8,557.57	13,067.21	8,557.57	16,984.16	8,557.57	8,557.57	8,557.57	13,067.21	16,984.16	128,817.26
					2023	FISICO	1.00	1.00	0.00	1.00	0.00	0.00	1.00	0.00	0.00	1.00	0.00	0.00	5.00
						COSTEO S/	8,811.53	8,557.57	8,557.57	8,557.57	13,067.21	8,557.57	16,984.16	8,557.57	8,557.57	8,557.57	13,067.21	16,984.16	128,817.26
					2024	FISICO	1.00	1.00	0.00	1.00	0.00	0.00	1.00	0.00	0.00	1.00	0.00	0.00	5.00
						COSTEO S/	8,811.53	8,557.57	8,557.57	8,557.57	13,067.21	8,557.57	16,984.16	8,557.57	8,557.57	8,557.57	13,067.21	16,984.16	128,817.26

CENTRO DE COSTO: 03.04 - OFICINA DE INTEGRIDAD Y TRANSPARENCIA

OEI.02 - FORTALECER LA GESTIÓN INSTITUCIONAL

AEI.02.01 - PROCEDIMIENTOS INTERNOS DOCUMENTADOS, IMPLEMENTADOS U OPTIMIZADOS

CODIGO	ACTIVIDAD OPERATIVA	UBIGEO	U.M.	PRIORIDAD	PERIODO MULTIANUAL	META	PROGRAMACION MENSUAL 01	02	03	04	05	06	07	08	09	10	11	12	TOTAL ANUAL
AOI00123100008	ELABORAR DOCUMENTOS DE GESTIÓN	150131 - SAN ISIDRO	DOCUMENTO EMITIDO	Alta	2022	FISICO	0.00	0.00	1.00	0.00	0.00	1.00	0.00	0.00	1.00	0.00	0.00	1.00	4.00
						COSTEO S/	11,162.30	21,030.39	28,030.39	28,030.39	30,372.73	21,030.39	25,407.22	28,030.39	28,030.39	11,030.39	20,372.73	22,407.22	274,934.93
					2023	FISICO	0.00	0.00	1.00	0.00	0.00	1.00	0.00	0.00	1.00	0.00	0.00	1.00	4.00
						COSTEO S/	11,162.30	21,030.39	28,030.39	28,030.39	30,372.73	21,030.39	25,407.22	28,030.39	28,030.39	11,030.39	20,372.73	22,407.22	274,934.93
					2024	FISICO	0.00	0.00	1.00	0.00	0.00	1.00	0.00	0.00	1.00	0.00	0.00	1.00	4.00
						COSTEO S/	11,162.30	21,030.39	28,030.39	28,030.39	30,372.73	21,030.39	25,407.22	28,030.39	28,030.39	11,030.39	20,372.73	22,407.22	274,934.93
AOI00123100009	EFECTUAR SUPERVISIONES	150131 - SAN ISIDRO	SUPERVISION	Muy Alta	2022	FISICO	2.00	1.00	1.00	1.00	1.00	1.00	1.00	1.00	1.00	1.00	1.00	1.00	13.00
						COSTEO S/	21,534.02	12,303.18	12,303.18	12,303.18	16,402.28	12,303.18	19,962.63	12,303.18	12,303.18	21,303.18	16,402.28	19,962.63	189,386.10
					2023	FISICO	3.00	2.00	2.00	2.00	2.00	2.00	2.00	2.00	2.00	2.00	2.00	2.00	25.00
						COSTEO S/	21,534.02	12,303.18	12,303.18	12,303.18	16,402.28	12,303.18	19,962.63	12,303.18	12,303.18	21,303.18	16,402.28	19,962.63	189,386.10
					2024	FISICO	3.00	2.00	2.00	2.00	2.00	2.00	2.00	2.00	2.00	2.00	2.00	2.00	25.00
						COSTEO S/	21,534.02	12,303.18	12,303.18	12,303.18	16,402.28	12,303.18	19,962.63	12,303.18	12,303.18	21,303.18	16,402.28	19,962.63	189,386.10
AOI00123100010	EFECTUAR EL SERVICIO DE ATENCIÓN AL CIUDADANO	150131 - SAN ISIDRO	ATENCION	Alta	2022	FISICO	0.00	0.00	1.00	0.00	0.00	1.00	0.00	0.00	1.00	0.00	0.00	1.00	4.00
						COSTEO S/	7,162.30	7,030.39	7,030.39	7,030.39	9,372.73	7,030.39	11,407.22	7,030.39	7,030.39	7,030.39	9,372.73	11,407.22	97,934.93
					2023	FISICO	0.00	0.00	1.00	0.00	0.00	1.00	0.00	0.00	1.00	0.00	0.00	1.00	4.00
						COSTEO S/	7,162.30	7,030.39	7,030.39	7,030.39	9,372.73	7,030.39	11,407.22	7,030.39	7,030.39	7,030.39	9,372.73	11,407.22	97,934.93
					2024	FISICO	0.00	0.00	1.00	0.00	0.00	1.00	0.00	0.00	1.00	0.00	0.00	1.00	4.00
						COSTEO S/	7,162.30	7,030.39	7,030.39	7,030.39	9,372.73	7,030.39	11,407.22	7,030.39	7,030.39	7,030.39	9,372.73	11,407.22	97,934.93

AOI00123100011	REALIZAR ACCIONES DE DIFUSIÓN Y TALLERES DE TRABAJO	150131 - SAN ISIDRO	ACCION	Muy Alta	2022	FISICO	0.00	1.00	0.00	1.00	0.00	1.00	0.00	1.00	0.00	1.00	0.00	1.00	6.00
						COSTEO S/	13,952.87	8,787.99	13,687.99	19,437.99	16,615.91	14,437.99	19,259.02	14,287.99	13,837.99	13,687.99	16,715.91	19,909.02	184,618.66
					2023	FISICO	0.00	1.00	0.00	1.00	0.00	1.00	0.00	1.00	0.00	1.00	0.00	1.00	6.00
						COSTEO S/	13,952.87	8,787.99	13,687.99	19,437.99	16,615.91	14,437.99	19,259.02	14,287.99	13,837.99	13,687.99	16,715.91	19,909.02	184,618.66
					2024	FISICO	0.00	1.00	0.00	1.00	0.00	1.00	0.00	1.00	0.00	1.00	0.00	1.00	6.00
						COSTEO S/	13,952.87	8,787.99	13,687.99	19,437.99	16,615.91	14,437.99	19,259.02	14,287.99	13,837.99	13,687.99	16,715.91	19,159.02	183,868.66

CENTRO DE COSTO: 03.05 - OFICINA DE ADMINISTRACION

OEI.02 - FORTALECER LA GESTIÓN INSTITUCIONAL

AEI.02.01 - PROCEDIMIENTOS INTERNOS DOCUMENTADOS, IMPLEMENTADOS U OPTIMIZADOS

CODIGO	ACTIVIDAD OPERATIVA	UBIGEO	U.M.	PRIORIDAD	PERIODO MULTIANUAL	META	PROGRAMACION MENSUAL 01	02	03	04	05	06	07	08	09	10	11	12	TOTAL ANUAL
AOI00123100040	GESTIONAR, CONDUCIR Y EJECUTAR LAS ACCIONES CORRESPONDIENTES AL SISTEMA DE ABASTECIMIENTO	150131 - SAN ISIDRO	INFORME	Muy Alta	2022	FISICO	1.00	1.00	1.00	1.00	1.00	1.00	1.00	1.00	1.00	1.00	1.00	1.00	12.00
						COSTEO S/	899,575.74	821,487.19	952,671.63	906,200.44	912,487.15	867,800.44	978,358.38	909,304.48	869,712.66	939,230.20	907,949.75	954,493.72	10,919,271.78
					2023	FISICO	1.00	1.00	1.00	1.00	1.00	1.00	1.00	1.00	1.00	1.00	1.00	1.00	12.00
						COSTEO S/	899,575.74	821,487.19	952,671.63	906,200.44	912,487.15	867,800.44	978,358.38	909,304.48	869,712.66	939,230.20	907,949.75	954,493.72	10,919,271.78
					2024	FISICO	1.00	1.00	1.00	1.00	1.00	1.00	1.00	1.00	1.00	1.00	1.00	1.00	12.00
						COSTEO S/	899,575.74	821,487.19	952,671.63	906,200.44	912,487.15	867,800.44	978,358.38	909,304.48	869,712.66	939,230.20	907,949.75	954,493.72	10,919,271.78
AOI00123100041	GESTIONAR LOS SERVICIOS GENERALES	150131 - SAN ISIDRO	INFORME	Muy Alta	2022	FISICO	1.00	1.00	1.00	1.00	1.00	1.00	1.00	1.00	1.00	1.00	1.00	1.00	12.00
						COSTEO S/	129,097.74	28,599.14	34,599.14	30,599.14	37,452.87	28,599.14	60,142.96	28,599.14	34,599.14	28,599.14	37,452.87	45,142.96	523,483.38
					2023	FISICO	1.00	1.00	1.00	1.00	1.00	1.00	1.00	1.00	1.00	1.00	1.00	1.00	12.00
						COSTEO S/	129,097.74	28,599.14	34,599.14	30,599.14	37,452.87	28,599.14	60,142.96	28,599.14	34,599.14	28,599.14	37,452.87	45,142.96	523,483.38
					2024	FISICO	1.00	1.00	1.00	1.00	1.00	1.00	1.00	1.00	1.00	1.00	1.00	1.00	12.00
						COSTEO S/	129,097.74	28,599.14	34,599.14	30,599.14	37,452.87	28,599.14	60,142.96	28,599.14	34,599.14	28,599.14	37,452.87	45,142.96	523,483.38
AOI00123100042	GESTIONAR Y ADMINISTRAR LOS BIENES PATRIMONIALES	150131 - SAN ISIDRO	INFORME	Muy Alta	2022	FISICO	1.00	1.00	1.00	1.00	1.00	1.00	1.00	1.00	1.00	1.00	1.00	1.00	12.00
						COSTEO S/	23,137.74	39,139.14	22,639.14	24,139.14	31,492.87	24,139.14	39,182.96	24,139.14	22,639.14	24,139.14	35,332.87	55,682.96	365,803.38
					2023	FISICO	1.00	1.00	1.00	1.00	1.00	1.00	1.00	1.00	1.00	1.00	1.00	1.00	12.00
						COSTEO S/	23,137.74	39,139.14	22,639.14	24,139.14	31,492.87	24,139.14	39,182.96	24,139.14	22,639.14	24,139.14	35,332.87	55,682.96	365,803.38
					2024	FISICO	1.00	1.00	1.00	1.00	1.00	1.00	1.00	1.00	1.00	1.00	1.00	1.00	12.00
						COSTEO S/	23,137.74	39,139.14	22,639.14	24,139.14	31,492.87	24,139.14	39,182.96	24,139.14	22,639.14	24,139.14	35,332.87	55,682.96	365,803.38
AOI00123100043	PREPARAR UN REGISTRO QUE CONSOLIDE TODOS LOS GASTOS EJECUTADOS EN PROYECTOS DE PROMOCION Y DETERMINAR LOS GASTOS DE CADA PROYECTO DE PROMOCIÓN GESTIONADOS POR LA ENTIDAD	150131 - SAN ISIDRO	REGISTRO	Muy Alta	2022	FISICO	0.00	0.00	1.00	0.00	0.00	1.00	0.00	0.00	1.00	0.00	0.00	1.00	4.00
						COSTEO S/	23,137.74	22,639.14	22,639.14	22,639.14	31,492.87	22,639.14	39,182.96	22,639.14	22,639.14	22,639.14	31,492.87	39,182.96	322,963.38
					2023	FISICO	0.00	0.00	1.00	0.00	0.00	1.00	0.00	0.00	1.00	0.00	0.00	1.00	4.00
						COSTEO S/	23,137.74	22,639.14	22,639.14	22,639.14	31,492.87	22,639.14	39,182.96	22,639.14	22,639.14	22,639.14	31,492.87	39,182.96	322,963.38
					2024	FISICO	0.00	0.00	1.00	0.00	0.00	1.00	0.00	0.00	1.00	0.00	0.00	1.00	4.00
						COSTEO S/	23,137.74	22,639.14	22,639.14	22,639.14	31,492.87	22,639.14	39,182.96	22,639.14	22,639.14	22,639.14	31,492.87	39,182.96	322,963.38
AOI00123100044	BRINDAR INFORMACIÓN DEL ÁREA DE FINANZAS	150131 - SAN ISIDRO	ACCION	Muy Alta	2022	FISICO	1.00	1.00	1.00	1.00	1.00	1.00	1.00	1.00	1.00	1.00	1.00	1.00	12.00
						COSTEO S/	21,925.17	21,592.77	21,592.77	21,592.77	27,495.25	21,592.77	32,621.98	21,592.77	21,592.77	21,592.77	27,495.25	32,621.98	293,309.02
					2023	FISICO	1.00	1.00	1.00	1.00	1.00	1.00	1.00	1.00	1.00	1.00	1.00	1.00	12.00
						COSTEO S/	21,925.17	21,592.77	21,592.77	21,592.77	27,495.25	21,592.77	32,621.98	21,592.77	21,592.77	21,592.77	27,495.25	32,621.98	293,309.02
					2024	FISICO	1.00	1.00	1.00	1.00	1.00	1.00	1.00	1.00	1.00	1.00	1.00	1.00	12.00
						COSTEO S/	21,925.17	21,592.77	21,592.77	21,592.77	27,495.25	21,592.77	32,621.98	21,592.77	21,592.77	21,592.77	27,495.25	32,621.98	293,309.02
AOI00123100045	GESTIONAR Y COORDINAR LAS OPERACIONES Y ACTIVIDADES DEL EQUIPO DE CONTABILIDAD Y TESORERÍA	150131 - SAN ISIDRO	ACCION	Muy Alta	2022	FISICO	3.00	3.00	3.00	3.00	3.00	3.00	3.00	3.00	3.00	3.00	3.00	3.00	36.00
						COSTEO S/	63,762.92	62,931.91	62,931.91	62,931.91	77,688.12	62,931.91	93,004.93	62,931.91	262,931.91	62,932.91	95,496.73	90,504.93	1,060,982.00
					2023	FISICO	3.00	3.00	3.00	3.00	3.00	3.00	3.00	3.00	3.00	3.00	3.00	3.00	36.00
						COSTEO S/	63,762.92	62,931.91	62,931.91	62,931.91	77,688.12	62,931.91	93,004.93	62,931.91	262,931.91	62,932.91	95,496.73	90,504.93	1,060,982.00
					2024	FISICO	3.00	3.00	3.00	3.00	3.00	3.00	3.00	3.00	3.00	3.00	3.00	3.00	36.00
						COSTEO S/	63,762.92	62,931.91	62,931.91	62,931.91	77,688.12	62,931.91	93,004.93	62,931.91	262,931.91	62,932.91	95,496.73	90,504.93	1,060,982.00
AOI00123100046	DESARROLLAR E IMPLEMENTAR LOS SISTEMAS INFORMÁTICOS Y APLICATIVOS	150131 - SAN ISIDRO	ACCION	Muy Alta	2022	FISICO	1.00	1.00	1.00	1.00	1.00	1.00	1.00	1.00	1.00	1.00	1.00	1.00	12.00
						COSTEO S/	161,994.03	114,412.34	119,412.34	129,412.34	129,741.68	119,412.34	131,713.45	91,412.34	91,412.34	91,412.34	101,741.68	110,713.45	1,392,790.67
					2023	FISICO	1.00	1.00	1.00	1.00	1.00	1.00	1.00	1.00	1.00	1.00	1.00	1.00	12.00
						COSTEO S/	161,994.03	114,412.34	119,412.34	129,412.34	129,741.68	119,412.34	131,713.45	91,412.34	91,412.34	91,412.34	101,741.68	110,713.45	1,392,790.67
					2024	FISICO	1.00	1.00	1.00	1.00	1.00	1.00	1.00	1.00	1.00	1.00	1.00	1.00	12.00
						COSTEO S/	161,994.03	114,412.34	119,412.34	129,412.34	129,741.68	119,412.34	131,713.45	91,412.34	91,412.34	91,412.34	101,741.68	110,713.45	1,392,790.67

AOI00123100047	BRINDAR SOPORTE, MANTENIMIENTO Y SEGURIDAD DE LA PLATAFORMA TECNOLÓGICA	150131 - SAN ISIDRO	ACCION	Muy Alta	2022	FISICO	1.00	1.00	1.00	1.00	1.00	1.00	1.00	1.00	1.00	1.00	1.00	1.00	12.00
						COSTEO S/	877,245.03	456,912.34	801,072.06	897,212.34	197,403.68	148,842.34	680,713.73	149,912.34	170,912.34	211,312.34	230,241.68	272,213.45	5,093,993.67
					2023	FISICO	1.00	1.00	1.00	1.00	1.00	1.00	1.00	1.00	1.00	1.00	1.00	1.00	12.00
						COSTEO S/	877,245.03	456,912.34	801,072.06	897,212.34	197,403.68	148,842.34	680,713.73	149,912.34	170,912.34	211,312.34	230,241.68	272,213.45	5,093,993.67
					2024	FISICO	1.00	1.00	1.00	1.00	1.00	1.00	1.00	1.00	1.00	1.00	1.00	1.00	12.00
						COSTEO S/	877,245.03	456,912.34	801,072.06	897,212.34	197,403.68	148,842.34	680,713.73	149,912.34	170,912.34	211,312.34	230,241.68	272,213.45	5,093,993.67
AOI00123100048	GESTIONAR LAS TECNOLOGÍAS DE LA INFORMACIÓN	150131 - SAN ISIDRO	INFORME	Alta	2022	FISICO	0.00	0.00	0.00	0.00	0.00	1.00	0.00	0.00	0.00	0.00	0.00	1.00	2.00
						COSTEO S/	23,137.74	22,639.14	256,639.14	22,639.14	111,492.87	122,639.14	125,182.96	22,639.14	22,639.14	22,639.14	31,492.87	39,182.96	822,963.38
					2023	FISICO	0.00	0.00	0.00	0.00	0.00	1.00	0.00	0.00	0.00	0.00	0.00	1.00	2.00
						COSTEO S/	23,137.74	22,639.14	256,639.14	22,639.14	111,492.87	122,639.14	125,182.96	22,639.14	22,639.14	22,639.14	31,492.87	39,182.96	822,963.38
					2024	FISICO	0.00	0.00	0.00	0.00	0.00	1.00	0.00	0.00	0.00	0.00	0.00	1.00	2.00
						COSTEO S/	23,137.74	22,639.14	256,639.14	22,639.14	111,492.87	122,639.14	125,182.96	22,639.14	22,639.14	22,639.14	31,492.87	39,182.96	822,963.38

AEI.02.02 - FORTALECIMIENTO CONTINUO DE CAPACIDADES AL PERSONAL DE PROINVERSIÓN

CODIGO	ACTIVIDAD OPERATIVA	UBIGEO	U.M.	PRIORIDAD	PERIODO MULTIANUAL		PROGRAMACION MENSUAL												TOTAL ANUAL
						META	01	02	03	04	05	06	07	08	09	10	11	12	
AOI00123100038	EFECTUAR LAS ACTIVIDADES DE GESTIÓN DEL EMPLEO Y DE LAS COMPENSACIONES	150131 - SAN ISIDRO	INFORME	Muy Alta	2022	FISICO	0.00	0.00	1.00	0.00	0.00	1.00	0.00	0.00	1.00	0.00	0.00	1.00	4.00
						COSTEO S/	67,512.92	67,562.91	64,472.91	64,822.91	79,229.12	207,172.91	223,295.93	49,472.91	49,572.91	49,772.91	64,329.12	93,545.93	1,080,763.39
					2023	FISICO	0.00	0.00	1.00	0.00	0.00	1.00	0.00	0.00	1.00	0.00	0.00	1.00	4.00
						COSTEO S/	67,512.92	67,563.91	64,473.91	64,823.91	79,230.12	207,172.91	223,295.93	49,472.91	49,572.91	49,772.91	64,329.12	93,545.93	1,080,767.39
					2024	FISICO	0.00	0.00	1.00	0.00	0.00	1.00	0.00	0.00	1.00	0.00	0.00	1.00	4.00
						COSTEO S/	67,512.92	67,563.91	64,473.91	64,823.91	79,230.12	207,172.91	223,295.93	49,472.91	49,572.91	49,772.91	64,329.12	93,545.93	1,080,767.39
AOI00123100039	EFECTUAR LAS ACTIVIDADES DE GESTIÓN DE RELACIONES HUMANAS Y SOCIALES	150131 - SAN ISIDRO	REPORTE	Muy Alta	2022	FISICO	0.00	0.00	1.00	0.00	0.00	1.00	0.00	0.00	1.00	0.00	0.00	1.00	4.00
						COSTEO S/	67,361.46	156,264.96	94,045.96	223,715.96	152,324.06	262,215.96	120,132.47	113,315.96	154,745.96	60,619.96	79,093.06	153,352.47	1,637,188.24
					2023	FISICO	0.00	0.00	1.00	0.00	0.00	1.00	0.00	0.00	1.00	0.00	0.00	1.00	4.00
						COSTEO S/	67,361.46	156,264.96	94,045.96	173,715.96	182,324.06	282,215.96	120,132.47	113,315.96	154,745.96	60,626.96	79,093.06	153,352.47	1,637,195.24
					2024	FISICO	0.00	0.00	1.00	0.00	0.00	1.00	0.00	0.00	1.00	0.00	0.00	1.00	4.00
						COSTEO S/	67,361.46	156,264.96	94,045.96	173,715.96	182,324.06	272,215.96	120,133.47	113,315.96	154,745.96	60,619.96	79,093.06	153,352.47	1,627,189.24
AOI00123100100	EFECTUAR LAS ACTIVIDADES DE GESTIÓN DEL DESARROLLO Y LA CAPACITACIÓN	150131 - SAN ISIDRO	REPORTE	Muy Alta	2022	FISICO	0.00	0.00	1.00	0.00	0.00	1.00	0.00	0.00	1.00	0.00	0.00	1.00	4.00
						COSTEO S/	67,281.46	143,865.96	118,865.96	162,865.96	151,244.06	138,865.96	89,052.47	81,265.96	41,265.96	80,265.96	43,644.06	35,052.47	1,153,536.24
					2023	FISICO	0.00	0.00	1.00	0.00	0.00	1.00	0.00	0.00	1.00	0.00	0.00	1.00	4.00
						COSTEO S/	67,281.46	143,865.96	118,865.96	162,865.96	151,244.06	138,865.96	89,052.47	81,265.96	41,265.96	80,265.96	43,644.06	35,052.47	1,153,536.24
					2024	FISICO	0.00	0.00	1.00	0.00	0.00	1.00	0.00	0.00	1.00	0.00	0.00	1.00	4.00
						COSTEO S/	67,281.46	143,865.96	118,865.96	162,865.96	151,244.06	138,865.96	89,052.47	81,265.96	41,265.96	80,265.96	43,644.06	35,052.47	1,153,536.24

OEI.03 - IMPLEMENTAR LA GESTIÓN INTERNA DE RIESGO DE DESASTRES

AEI.03.01 - INSTRUMENTOS PARA LA GESTIÓN DE RIESGO DE DESASTRES DESARROLLADOS EN LA ENTIDAD

CODIGO	ACTIVIDAD OPERATIVA	UBIGEO	U.M.	PRIORIDAD	PERIODO MULTIANUAL		PROGRAMACION MENSUAL												TOTAL ANUAL
						META	01	02	03	04	05	06	07	08	09	10	11	12	
AOI00123100049	EFECTUAR EL ORDENAMIENTO Y MODERNIZACIÓN DE PROCEDIMIENTOS ADMINISTRATIVOS	150131 - SAN ISIDRO	INFORME	Muy Alta	2022	FISICO	1.00	0.00	0.00	1.00	0.00	0.00	1.00	0.00	0.00	1.00	0.00	0.00	4.00
						COSTEO S/	179,625.82	144,194.82	151,963.82	173,673.82	131,476.23	143,623.82	259,392.87	92,963.82	101,963.82	142,462.82	132,136.23	141,609.87	1,795,087.76
					2023	FISICO	1.00	0.00	0.00	1.00	0.00	0.00	1.00	0.00	0.00	1.00	0.00	0.00	4.00
						COSTEO S/	179,625.82	144,194.82	151,963.82	173,673.82	131,476.23	143,623.82	259,392.87	92,963.82	101,963.82	142,462.82	132,136.23	141,609.87	1,795,087.76
					2024	FISICO	1.00	0.00	0.00	1.00	0.00	0.00	1.00	0.00	0.00	1.00	0.00	0.00	4.00
						COSTEO S/	179,625.82	144,194.82	151,963.82	173,673.82	131,476.23	143,623.82	259,392.87	92,963.82	101,963.82	142,462.82	132,136.23	141,609.87	1,795,087.76

CENTRO DE COSTO: 03.06 - OFICINA DE COMUNICACIONES E IMAGEN INSTITUCIONAL

OEI.02 - FORTALECER LA GESTIÓN INSTITUCIONAL

AEI.02.01 - PROCEDIMIENTOS INTERNOS DOCUMENTADOS, IMPLEMENTADOS U OPTIMIZADOS

CODIGO	ACTIVIDAD OPERATIVA	UBIGEO	U.M.	PRIORIDAD	PERIODO MULTIANUAL		PROGRAMACION MENSUAL												TOTAL ANUAL
						META	01	02	03	04	05	06	07	08	09	10	11	12	
AOI00123100012	INFORMAR LOS AVANCES Y LOGROS DE PROINVERSIÓN	150131 - SAN ISIDRO	INFORME	Muy Alta	2022	FISICO	0.00	0.00	1.00	0.00	0.00	1.00	0.00	0.00	1.00	0.00	0.00	1.00	4.00
						COSTEO S/	353,242.69	25,584.48	27,584.48	25,584.48	33,720.89	207,584.48	40,787.95	25,584.48	25,584.48	25,584.48	33,720.89	40,787.95	865,351.73
					2023	FISICO	0.00	0.00	1.00	0.00	0.00	1.00	0.00	0.00	1.00	0.00	0.00	1.00	4.00
						COSTEO S/	353,242.69	25,584.48	27,584.48	25,584.48	33,720.89	207,584.48	40,787.95	25,584.48	25,584.48	25,584.48	33,720.89	40,787.95	865,351.73
					2024	FISICO	0.00	0.00	1.00	0.00	0.00	1.00	0.00	0.00	1.00	0.00	0.00	1.00	4.00
						COSTEO S/	353,242.69	25,584.48	27,584.48	25,584.48	33,720.89	207,584.48	40,787.95	25,584.48	25,584.48	25,584.48	33,720.89	40,787.95	865,351.73
AOI00123100013	INFORMAR LAS ACTIVIDADES Y LA	150131 - SAN ISIDRO	INFORME	Muy Alta	2022	FISICO	0.00	0.00	1.00	0.00	0.00	1.00	0.00	0.00	1.00	0.00	0.00	1.00	4.00

	GESTIÓN TÉCNICA DE PROINVERSIÓN				2023	COSTEO S/	44,061.79	17,056.32	17,056.32	17,056.32	22,480.60	17,056.32	27,191.97	17,056.32	17,056.32	17,056.32	22,480.60	27,191.97	262,801.17
						FISICO	0.00	0.00	1.00	0.00	0.00	1.00	0.00	0.00	1.00	0.00	0.00	1.00	4.00
					2024	COSTEO S/	44,061.79	17,056.32	17,056.32	17,056.32	22,480.60	17,056.32	27,191.97	17,056.32	17,056.32	17,056.32	22,480.60	27,191.97	262,801.17
						FISICO	0.00	0.00	1.00	0.00	0.00	1.00	0.00	0.00	1.00	0.00	0.00	1.00	4.00
						COSTEO S/	44,061.79	17,056.32	17,056.32	17,056.32	22,480.60	17,056.32	27,191.97	17,056.32	17,056.32	17,056.32	22,480.60	27,191.97	262,801.17
AOI00123100015	ELABORAR PLANES DE ESTRATEGÍA SEO	150131 - SAN ISIDRO	REPORTE	Muy Alta	2022	FISICO	1.00	1.00	1.00	1.00	1.00	1.00	1.00	1.00	1.00	1.00	1.00	1.00	12.00
						COSTEO S/	92,680.90	8,528.16	8,528.16	8,528.16	11,240.30	8,528.16	13,595.98	8,528.16	8,528.16	8,528.16	11,240.30	13,595.98	202,050.58
					2023	FISICO	1.00	1.00	1.00	1.00	1.00	1.00	1.00	1.00	1.00	1.00	1.00	1.00	12.00
						COSTEO S/	92,680.90	8,528.16	8,528.16	8,528.16	11,240.30	8,528.16	13,595.98	8,528.16	8,528.16	8,528.16	11,240.30	13,595.98	202,050.58
					2024	FISICO	1.00	1.00	1.00	1.00	1.00	1.00	1.00	1.00	1.00	1.00	1.00	1.00	12.00
						COSTEO S/	92,680.90	8,528.16	8,528.16	8,528.16	11,240.30	8,528.16	13,595.98	8,528.16	8,528.16	8,528.16	11,240.30	13,595.98	202,050.58
AOI00123100017	ELABORAR PLANES DE SOCIAL MEDIA	150131 - SAN ISIDRO	REPORTE	Alta	2022	FISICO	1.00	1.00	1.00	1.00	1.00	1.00	1.00	1.00	1.00	1.00	1.00	1.00	12.00
						COSTEO S/	66,944.71	6,822.53	6,822.53	6,822.53	8,992.24	6,822.53	76,876.78	6,822.53	6,822.53	6,822.53	8,992.24	10,876.78	220,440.46
					2023	FISICO	1.00	1.00	1.00	1.00	1.00	1.00	1.00	1.00	1.00	1.00	1.00	1.00	12.00
						COSTEO S/	66,944.71	6,822.53	6,822.53	6,822.53	8,992.24	6,822.53	76,876.78	6,822.53	6,822.53	6,822.53	8,992.24	10,876.78	220,440.46
					2024	FISICO	1.00	1.00	1.00	1.00	1.00	1.00	1.00	1.00	1.00	1.00	1.00	1.00	12.00
						COSTEO S/	66,944.71	6,822.53	6,822.53	6,822.53	8,992.24	6,822.53	76,876.78	6,822.53	6,822.53	6,822.53	8,992.24	10,876.78	220,440.46
AOI00123100018	MONITOREAR LA MARCA "PROINVERSIÓN"	150131 - SAN ISIDRO	REPORTE	Alta	2022	FISICO	1.00	1.00	1.00	1.00	1.00	1.00	1.00	1.00	1.00	1.00	1.00	1.00	12.00
						COSTEO S/	1,736.18	1,705.63	1,705.63	1,705.63	2,248.06	1,705.63	2,719.20	1,705.63	1,705.63	1,705.63	2,248.06	2,719.20	23,610.11
					2023	FISICO	1.00	1.00	1.00	1.00	1.00	1.00	1.00	1.00	1.00	1.00	1.00	1.00	12.00
						COSTEO S/	1,736.18	1,705.63	1,705.63	1,705.63	2,248.06	1,705.63	2,719.20	1,705.63	1,705.63	1,705.63	2,248.06	2,719.20	23,610.11
					2024	FISICO	1.00	1.00	1.00	1.00	1.00	1.00	1.00	1.00	1.00	1.00	1.00	1.00	12.00
						COSTEO S/	1,736.18	1,705.63	1,705.63	1,705.63	2,248.06	1,705.63	2,719.20	1,705.63	1,705.63	1,705.63	2,248.06	2,719.20	23,610.11
AOI00123100019	FORTALECER LA CULTURA E IDENTIDAD INSTITUCIONAL	150131 - SAN ISIDRO	REPORTE	Muy Alta	2022	FISICO	1.00	1.00	1.00	1.00	1.00	1.00	1.00	1.00	1.00	1.00	1.00	1.00	12.00
						COSTEO S/	164,680.90	8,528.16	8,528.16	8,528.16	11,240.30	8,528.16	13,595.98	8,528.16	8,528.16	8,528.16	11,240.30	13,595.98	274,050.58
					2023	FISICO	1.00	1.00	1.00	1.00	1.00	1.00	1.00	1.00	1.00	1.00	1.00	1.00	12.00
						COSTEO S/	164,680.90	8,528.16	8,528.16	8,528.16	11,240.30	8,528.16	13,595.98	8,528.16	8,528.16	8,528.16	11,240.30	13,595.98	274,050.58
					2024	FISICO	1.00	1.00	1.00	1.00	1.00	1.00	1.00	1.00	1.00	1.00	1.00	1.00	12.00
						COSTEO S/	164,680.90	8,528.16	8,528.16	8,528.16	11,240.30	8,528.16	13,595.98	8,528.16	8,528.16	8,528.16	11,240.30	13,595.98	274,050.58
AOI00123100020	DIFUNDIR ACTIVIDADES DE BIENESTAR Y CLIMA LABORAL E IMPLEMENTAR ESTRATEGIAS DE COMUNICACIÓN INTERNA BIDIRECCIONAL Y DE PUERTAS ABIERTAS	150131 - SAN ISIDRO	REPORTE	Muy Alta	2022	FISICO	1.00	1.00	1.00	1.00	1.00	1.00	1.00	1.00	1.00	1.00	1.00	1.00	12.00
						COSTEO S/	8,680.90	8,528.16	18,528.16	8,528.16	11,240.30	8,528.16	13,595.98	8,528.16	8,528.16	8,528.16	23,210.30	13,595.98	140,020.58
					2023	FISICO	1.00	1.00	1.00	1.00	1.00	1.00	1.00	1.00	1.00	1.00	1.00	1.00	12.00
						COSTEO S/	8,680.90	8,528.16	18,528.16	8,528.16	11,240.30	8,528.16	13,595.98	8,528.16	8,528.16	8,528.16	23,210.30	13,595.98	140,020.58
					2024	FISICO	1.00	1.00	1.00	1.00	1.00	1.00	1.00	1.00	1.00	1.00	1.00	1.00	12.00
						COSTEO S/	8,680.90	8,528.16	18,528.16	8,528.16	11,240.30	8,528.16	13,595.98	8,528.16	8,528.16	8,528.16	23,210.30	13,595.98	140,020.58
AOI00123100101	EJECUTAR CAMPAÑAS DE DIFUSIÓN DEL TRABAJO DE PROINVERSIÓN, LOS PROYECTOS QUE TIENE A CARGO Y LOS SERVICIOS QUE BRINDA	150131 - SAN ISIDRO	INFORME	Muy Alta	2022	FISICO	1.00	1.00	1.00	1.00	1.00	1.00	1.00	1.00	1.00	1.00	1.00	1.00	12.00
						COSTEO S/	104,680.90	38,528.16	63,628.16	8,528.16	11,240.30	63,628.16	13,595.98	8,528.16	207,528.16	8,528.16	66,240.30	13,595.98	608,250.58
					2023	FISICO	1.00	1.00	1.00	1.00	1.00	1.00	1.00	1.00	1.00	1.00	1.00	1.00	12.00
						COSTEO S/	104,680.90	38,528.16	63,628.16	8,528.16	11,240.30	63,628.16	13,595.98	8,528.16	207,528.16	8,528.16	66,240.30	13,595.98	608,250.58
					2024	FISICO	1.00	1.00	1.00	1.00	1.00	1.00	1.00	1.00	1.00	1.00	1.00	1.00	12.00
						COSTEO S/	104,680.90	38,528.16	63,628.16	8,528.16	11,240.30	63,628.16	13,595.98	8,528.16	207,528.16	8,528.16	66,240.30	13,595.98	608,250.58

CENTRO DE COSTO: 03.07 - GESTION DOCUMENTARIA

OEI.02 - FORTALECER LA GESTIÓN INSTITUCIONAL

AEI.02.01 - PROCEDIMIENTOS INTERNOS DOCUMENTADOS, IMPLEMENTADOS U OPTIMIZADOS

CODIGO	ACTIVIDAD OPERATIVA	UBIGEO	U.M.	PRIORIDAD	PERIODO MULTIANUAL	META	PROGRAMACION MENSUAL 01	02	03	04	05	06	07	08	09	10	11	12	TOTAL ANUAL
AOI00123100031	ATENDER REQUERIMIENTOS DE INFORMACIÓN (TRANSPARENCIA Y ACCESO A LA INFORMACIÓN PÚBLICA, REGISTRO DE CONTRATOS Y CONVENIOS, ATENCIÓN DE SALAS DE DATOS Y OTRAS ATENCIONES RELACIONADAS O CONEXAS)	150131 - SAN ISIDRO	ATENCION	Muy Alta	2022	FISICO	1,100.00	1,000.00	1,200.00	1,100.00	950.00	1,000.00	1,200.00	1,150.00	950.00	1,000.00	1,100.00	1,000.00	12,750.00
						COSTEO S/	29,362.19	29,029.77	42,189.77	32,229.77	34,932.55	29,029.77	40,059.54	29,029.77	59,029.77	32,229.77	34,932.55	40,059.54	432,114.76
					2023	FISICO	1,100.00	1,000.00	1,200.00	1,100.00	950.00	1,000.00	1,200.00	1,150.00	950.00	1,000.00	1,100.00	1,000.00	12,750.00
						COSTEO S/	29,362.19	29,029.77	42,189.77	32,229.77	34,932.55	29,029.77	40,059.54	29,029.77	59,029.77	32,229.77	34,932.55	40,059.54	432,114.76
					2024	FISICO	1,100.00	1,000.00	1,200.00	1,100.00	950.00	1,000.00	1,200.00	1,150.00	950.00	1,000.00	1,100.00	1,000.00	12,750.00
						COSTEO S/	29,362.19	29,029.77	42,189.77	32,229.77	34,932.55	29,029.77	40,059.54	29,029.77	59,029.77	32,229.77	34,932.55	40,059.54	432,114.76

AOI00123100032	ATENDER INGRESOS DE DOCUMENTOS EN MESA DE PARTES	150131 - SAN ISIDRO	REGISTRO	Muy Alta	2022	FISICO	700.00	800.00	1,000.00	900.00	900.00	850.00	950.00	750.00	850.00	800.00	900.00	1,000.00	10,400.00
						COSTEO S/	14,492.68	14,302.73	18,052.73	19,302.73	17,675.74	14,302.73	20,605.45	14,302.73	14,302.73	14,302.73	17,675.74	20,605.45	199,924.17
					2023	FISICO	700.00	800.00	1,000.00	900.00	900.00	850.00	950.00	750.00	850.00	800.00	900.00	1,000.00	10,400.00
						COSTEO S/	14,492.68	14,302.73	18,052.73	19,302.73	17,675.74	14,302.73	20,605.45	14,302.73	14,302.73	14,302.73	17,675.74	20,605.45	199,924.17
					2024	FISICO	700.00	800.00	1,000.00	900.00	900.00	850.00	950.00	750.00	850.00	800.00	900.00	1,000.00	10,400.00
						COSTEO S/	14,492.68	14,302.73	18,052.73	19,302.73	17,675.74	14,302.73	20,605.45	14,302.73	14,302.73	14,302.73	17,675.74	20,605.45	199,924.17
AOI00123100033	ATENDER LA ENTREGA DE CORRESPONDENCIA EXTERNA A ENTIDADES PÚBLICAS Y PRIVADAS A TRAVÉS DEL SISTEMA DE MENSAJERÍA (LOCAL, NACIONAL E INTERNACIONAL)	150131 - SAN ISIDRO	DOCUMENTO	Muy Alta	2022	FISICO	10.00	10.00	10.00	10.00	10.00	10.00	10.00	10.00	10.00	10.00	10.00	10.00	120.00
						COSTEO S/	21,426.34	21,331.36	21,331.36	21,331.36	23,017.87	21,331.36	24,482.73	21,331.36	21,331.36	21,331.36	23,017.87	24,482.73	265,747.06
					2023	FISICO	10.00	10.00	10.00	10.00	10.00	10.00	10.00	10.00	10.00	10.00	10.00	10.00	120.00
						COSTEO S/	21,426.34	21,331.36	21,331.36	21,331.36	23,017.87	21,331.36	24,482.73	21,331.36	21,331.36	21,331.36	23,017.87	24,482.73	265,747.06
					2024	FISICO	10.00	10.00	10.00	10.00	10.00	10.00	10.00	10.00	10.00	10.00	10.00	10.00	120.00
						COSTEO S/	21,426.34	21,331.36	21,331.36	21,331.36	23,017.87	21,331.36	24,482.73	21,331.36	21,331.36	21,331.36	23,017.87	24,482.73	265,747.06
AOI00123100034	ATENDER REQUERIMIENTOS DE LOS DIVERSOS EJEMPLARES Y ACCESOS A ENLACES DISPONIBLES EN LA BIBLIOTECA INSTITUCIONAL (PRÉSTAMOS, RENOVACIONES, DEVOLUCIONES, COMPRAS, MAILING INSTITUCIONAL)	150131 - SAN ISIDRO	ATENCION	Alta	2022	FISICO	5.00	5.00	5.00	5.00	5.00	5.00	5.00	5.00	5.00	5.00	5.00	5.00	60.00
						COSTEO S/	5,623.17	5,575.68	8,575.68	5,575.68	6,418.94	8,575.68	7,151.36	5,575.68	8,575.68	5,575.68	9,418.94	7,151.36	83,793.53
					2023	FISICO	5.00	5.00	5.00	5.00	5.00	5.00	5.00	5.00	5.00	5.00	5.00	5.00	60.00
						COSTEO S/	5,623.17	5,575.68	8,575.68	5,575.68	6,418.94	8,575.68	7,151.36	5,575.68	8,575.68	5,575.68	9,418.94	7,151.36	83,793.53
					2024	FISICO	5.00	5.00	5.00	5.00	5.00	5.00	5.00	5.00	5.00	5.00	5.00	5.00	60.00
						COSTEO S/	5,623.17	5,575.68	8,575.68	5,575.68	6,418.94	8,575.68	7,151.36	5,575.68	8,575.68	5,575.68	9,418.94	7,151.36	83,793.53
AOI00123100035	DIGITALIZAR CON VALOR LEGAL LOS DOCUMENTOS DE PROINVERSIÓN	150131 - SAN ISIDRO	UNIDAD	Muy Alta	2022	FISICO	500,000.00	500,000.00	500,000.00	500,000.00	500,000.00	500,000.00	500,000.00	500,000.00	500,000.00	500,000.00	500,000.00	500,000.00	6,000,000.00
						COSTEO S/	90,736.18	90,593.71	90,593.71	90,593.71	93,123.48	90,593.71	95,320.76	90,593.71	90,593.71	90,593.71	127,123.48	95,320.76	1,135,780.63
					2023	FISICO	20,000.00	20,000.00	20,000.00	20,000.00	20,000.00	20,000.00	20,000.00	500,000.00	500,000.00	500,000.00	500,000.00	500,000.00	2,640,000.00
						COSTEO S/	90,736.18	90,593.71	90,593.71	90,593.71	93,123.48	90,593.71	95,320.76	90,593.71	90,593.71	90,593.71	127,123.48	95,320.76	1,135,780.63
					2024	FISICO	500,000.00	500,000.00	500,000.00	500,000.00	500,000.00	500,000.00	500,000.00	500,000.00	500,000.00	500,000.00	500,000.00	500,000.00	6,000,000.00
						COSTEO S/	90,736.18	90,593.71	90,593.71	90,593.71	93,123.48	90,593.71	95,320.76	90,593.71	90,593.71	90,593.71	127,123.48	95,320.76	1,135,780.63
AOI00123100036	EFECTUAR LA ORGANIZACIÓN DOCUMENTAL (CLASIFICACIÓN Y ORDENAMIENTO DE DOCUMENTOS)	150131 - SAN ISIDRO	METRO LINEAL	Muy Alta	2022	FISICO	5.00	5.00	5.00	5.00	5.00	5.00	5.00	5.00	5.00	5.00	5.00	5.00	60.00
						COSTEO S/	17,246.34	17,151.36	34,381.36	20,351.36	18,837.87	57,151.36	20,302.73	67,151.36	24,381.36	20,351.36	18,837.87	20,302.73	336,447.06
					2023	FISICO	5.00	5.00	5.00	5.00	5.00	5.00	5.00	5.00	5.00	5.00	5.00	5.00	60.00
						COSTEO S/	17,246.34	17,151.36	34,381.36	20,351.36	18,837.87	57,151.36	20,302.73	67,151.36	24,381.36	20,351.36	18,837.87	20,302.73	336,447.06
					2024	FISICO	5.00	5.00	5.00	5.00	5.00	5.00	5.00	5.00	5.00	5.00	5.00	5.00	60.00
						COSTEO S/	17,246.34	17,151.36	34,381.36	20,351.36	18,837.87	57,151.36	20,302.73	67,151.36	24,381.36	20,351.36	18,837.87	20,302.73	336,447.06
AOI00123100037	EFECTUAR LA DESCRIPCIÓN DOCUMENTAL	150131 - SAN ISIDRO	METRO LINEAL	Muy Alta	2022	FISICO	5.00	5.00	5.00	5.00	5.00	5.00	5.00	5.00	5.00	5.00	5.00	5.00	60.00
						COSTEO S/	5,623.17	5,575.68	5,575.68	5,575.68	6,418.94	5,575.68	7,151.36	5,575.68	5,575.68	5,575.68	6,418.94	7,151.36	71,793.53
					2023	FISICO	5.00	5.00	5.00	5.00	5.00	5.00	5.00	5.00	5.00	5.00	5.00	5.00	60.00
						COSTEO S/	5,623.17	5,575.68	5,575.68	5,575.68	6,418.94	5,575.68	7,151.36	5,575.68	5,575.68	5,575.68	6,418.94	7,151.36	71,793.53
					2024	FISICO	5.00	5.00	5.00	5.00	5.00	5.00	5.00	5.00	5.00	5.00	5.00	5.00	60.00
						COSTEO S/	5,623.17	5,575.68	5,575.68	5,575.68	6,418.94	5,575.68	7,151.36	5,575.68	5,575.68	5,575.68	6,418.94	7,151.36	71,793.53

COSTEO TOTAL AÑO 2022 S/	153,306,856.75
COSTEO TOTAL AÑO 2023 S/	130,663,210.68
COSTEO TOTAL AÑO 2024 S/	124,882,681.28

U.M. = Unidad de Medida

FIRMA

ANEXO 1: ANEXO B-4: Plan Operativo Institucional Multianual con Programación Física y Costeo 2022-2024

GOBIERNO NACIONAL Sector 09 - ECONOMIA Y FINANZAS Pliego 055 - AGENCIA DE PROMOCION DE LA INVERSION PRIVADA Unidad Ejecutora 001231 - AGENCIA DE PROMOCION DE LA INVERSION PRIVADA - PROINVERSION

CENTRO DE COSTO: 01.02 - ORGANO DE CONTROL INSTITUCIONAL

OEI.02 - FORTALECER LA GESTIÓN INSTITUCIONAL

AEI.02.01 - PROCEDIMIENTOS INTERNOS DOCUMENTADOS, IMPLEMENTADOS U OPTIMIZADOS

CODIGO	ACTIVIDAD OPERATIVA	UNIDAD DE MEDIDA	PERIODO	META	PROGRAMACION MENSUAL 1	2	3	4	5	6	7	8	9	10	11	12	TOTAL ANUAL
AOI00123100052	EFECTUAR SERVICIO DE CONTROL POSTERIOR	INFORME	2022	FIS.	0	0	0	1	0	0	0	1	0	0	1	0	3
				S/	18,234.68	17,884.66	23,964.66	23,964.66	30,179.92	23,964.66	35,578.31	23,784.66	17,884.66	17,884.66	24,099.92	29,498.31	286,923.76
			2023	FIS.	0	0	0	1	0	0	0	1	0	0	1	0	3
				S/	18,234.68	17,884.66	23,964.66	23,964.66	30,179.92	23,964.66	35,578.31	23,784.66	17,884.66	17,884.66	24,099.92	29,498.31	286,923.76
			2024	FIS.	0	0	0	1	0	0	0	1	0	0	1	0	3
				S/	18,234.68	17,884.66	23,964.66	23,964.66	30,179.92	23,964.66	35,578.31	23,784.66	17,884.66	17,884.66	24,099.92	29,498.31	286,923.76
AOI00123100053	EFECTUAR SERVICIO DE CONTROL SIMULTÁNEO	INFORME	2022	FIS.	0	0	1	1	1	1	1	0	1	0	1	0	7
				S/	30,391.13	37,007.77	45,007.77	45,007.77	55,366.53	45,007.77	56,363.84	37,007.77	37,007.77	37,007.77	46,566.53	49,163.84	520,906.26
			2023	FIS.	0	0	1	1	1	1	1	0	1	0	1	0	7
				S/	30,391.13	37,007.77	45,007.77	45,007.77	55,366.53	45,007.77	56,363.84	37,007.77	37,007.77	37,007.77	46,566.53	49,163.84	520,906.26
			2024	FIS.	0	0	1	1	1	1	1	0	1	0	1	0	7
				S/	30,391.13	37,007.77	45,007.77	45,007.77	55,366.53	45,007.77	56,363.84	37,007.77	37,007.77	37,007.77	46,566.53	49,163.84	520,906.26
AOI00123100054	EFECTUAR SERVICIO RELACIONADO	DOCUMENTO	2022	FIS.	4	1	4	2	2	4	5	1	3	3	3	2	34
				S/	12,156.45	11,923.11	11,923.11	11,923.11	16,066.61	11,923.11	19,665.54	11,923.11	11,923.11	11,923.11	16,066.61	19,665.54	167,082.52
			2023	FIS.	4	1	4	2	2	4	5	1	3	3	3	2	34
				S/	12,156.45	11,923.11	11,923.11	11,923.11	16,066.61	11,923.11	19,665.54	11,923.11	11,923.11	11,923.11	16,066.61	19,665.54	167,082.52
			2024	FIS.	4	1	4	2	2	4	5	1	3	3	3	2	34
				S/	12,156.45	11,923.11	11,923.11	11,923.11	16,066.61	11,923.11	19,665.54	11,923.11	11,923.11	11,923.11	16,066.61	19,665.54	167,082.52

CENTRO DE COSTO: 02.01 - DIRECCION EJECUTIVA

OEI.02 - FORTALECER LA GESTIÓN INSTITUCIONAL

AEI.02.01 - PROCEDIMIENTOS INTERNOS DOCUMENTADOS, IMPLEMENTADOS U OPTIMIZADOS

CODIGO	ACTIVIDAD OPERATIVA	UNIDAD DE MEDIDA	AÑO	META	PROGRAMACION MENSUAL 1	2	3	4	5	6	7	8	9	10	11	12	TOTAL ANUAL
AOI00123100050	DESARROLLAR LABORES DE REPRESENTACIÓN INSTITUCIONAL	INFORME	2022	FIS.	1	1	1	0	2	0	1	0	2	2	1	1	12
				S/	92,732.55	90,118.71	90,118.71	90,118.71	136,533.02	90,118.71	176,847.16	90,118.71	90,118.71	90,118.71	136,533.02	176,847.16	1,350,323.88
			2023	FIS.	1	1	1	0	2	0	1	0	2	2	1	1	12
				S/	92,732.55	90,118.71	90,118.71	90,118.71	136,533.02	90,118.71	176,847.16	90,118.71	90,118.71	90,118.71	136,533.02	176,847.16	1,350,323.88
			2024	FIS.	1	1	1	0	2	0	1	0	2	2	1	1	12
				S/	92,732.55	90,118.71	90,118.71	90,118.71	136,533.02	90,118.71	176,847.16	90,118.71	90,118.71	90,118.71	136,533.02	176,847.16	1,350,323.88
AOI00123100051	PROPONER POLÍTICAS DE MEJORA POLÍTICA NACIONAL DE PIP	INFORME	2022	FIS.	0	0	1	1	0	0	0	2	0	0	0	1	5
				S/	49,932.91	88,525.46	128,525.46	88,525.46	73,517.78	48,525.46	95,225.39	48,525.46	48,525.46	48,525.46	73,517.78	95,225.39	887,097.47
			2023	FIS.	0	0	1	1	0	0	0	2	0	0	0	1	5
				S/	49,932.91	88,525.46	128,525.46	88,525.46	73,517.78	48,525.46	95,225.39	48,525.46	48,525.46	48,525.46	73,517.78	95,225.39	887,097.47
			2024	FIS.	0	0	1	1	0	0	0	2	0	0	0	1	5
				S/	49,932.91	88,525.46	128,525.46	88,525.46	73,517.78	48,525.46	95,225.39	48,525.46	48,525.46	48,525.46	73,517.78	95,225.39	887,097.47

CENTRO DE COSTO: 02.02 - DIRECCION DE PORTAFOLIO DE PROYECTOS

OEI.01 - PROMOVER LA INVERSIÓN PRIVADA ORIENTADA AL CIERRE DE BRECHAS EN INFRAESTRUCTURA SOCIAL Y PRODUCTIVA EN EL PAÍS

AEI.01.01 - CARTERA DE PROYECTOS EFICAZMENTE CONDUCIDA PARA CERRAR LA BRECHA DE INFRAESTRUCTURA EN BENEFICIO DE LA POBLACIÓN.

CODIGO	ACTIVIDAD OPERATIVA	UNIDAD DE MEDIDA	AÑO	META	PROGRAMACION MENSUAL 1	2	3	4	5	6	7	8	9	10	11	12	TOTAL ANUAL
AOI00123100061	EVALUAR EL ESTADO DEL PORTAFOLIO DE PROYECTOS DE LA DPP	DOCUMENTO	2022	FIS.	1	1	1	1	1	1	1	1	1	1	1	1	12
				S/	349,601.23	344,129.16	344,829.16	343,129.16	362,538.89	343,129.16	368,746.77	348,829.16	343,129.16	343,829.16	358,838.89	374,446.77	4,225,176.67
			2023	FIS.	1	1	1	1	1	1	1	1	1	1	1	1	12
				S/	349,601.23	344,129.16	344,829.16	343,129.16	362,538.89	343,129.16	368,746.77	348,829.16	343,129.16	343,829.16	358,838.89	374,446.77	4,225,176.67
			2024	FIS.	1	1	1	1	1	1	1	1	1	1	1	1	12
				S/	349,601.23	344,129.16	344,829.16	343,129.16	362,538.89	343,129.16	368,746.77	348,829.16	343,129.16	343,829.16	358,838.89	374,446.77	4,225,176.67

ANEXO 1: ANEXO B-4: Plan Operativo Institucional Multianual con Programación Física y Costeo 2022-2024

GOBIERNO NACIONAL Sector 09 - ECONOMIA Y FINANZAS Pliego 055 - AGENCIA DE PROMOCION DE LA INVERSION PRIVADA Unidad Ejecutora 001231 - AGENCIA DE PROMOCION DE LA INVERSION PRIVADA - PROINVERSION

CENTRO DE COSTO: 02.02.01 - DIRECCION DE PORTAFOLIO DE PROYECTOS

OEI.01 - PROMOVER LA INVERSIÓN PRIVADA ORIENTADA AL CIERRE DE BRECHAS EN INFRAESTRUCTURA SOCIAL Y PRODUCTIVA EN EL PAÍS

AEI.01.01 - CARTERA DE PROYECTOS EFICAZMENTE CONDUCIDA PARA CERRAR LA BRECHA DE INFRAESTRUCTURA EN BENEFICIO DE LA POBLACIÓN.

CODIGO	ACTIVIDAD OPERATIVA	UNIDAD DE MEDIDA	AÑO	META	PROGRAMACION MENSUAL 1	2	3	4	5	6	7	8	9	10	11	12	TOTAL ANUAL
AOI00123100058	ADJUDICAR LA CONTRATACIÓN ESTUDIOS / RECEPCIÓN DE ENTREGABLES	ESTUDIO	2022	FIS.	3	3	1	2	3	0	1	1	0	2	0	0	16
				S/	176,506.16	940,645.82	394,645.82	190,645.82	229,194.47	610,645.82	288,733.87	394,645.82	370,645.82	660,645.82	469,194.47	288,733.87	5,014,883.58
			2023	FIS.	1	0	0	0	1	1	1	0	0	0	0	0	4
				S/	364,506.16	160,645.82	160,645.82	160,645.82	229,194.47	394,645.82	753,133.87	160,645.82	160,645.82	160,645.82	229,194.47	288,733.87	3,223,283.58
			2024	FIS.	0	0	0	0	0	0	0	0	0	0	0	1	1
				S/	164,506.16	160,645.82	160,645.82	160,645.82	229,194.47	160,645.82	288,733.87	160,645.82	160,645.82	160,645.82	229,194.47	288,733.87	2,324,883.58
AOI00123100059	EFECTUAR VIAJES DE PROMOCIÓN E INSPECCIÓN TÉCNICA	VISITA	2022	FIS.	0	1	0	1	0	1	0	0	0	0	0	0	3
				S/	87,736.61	90,677.77	85,677.77	90,677.77	122,237.05	90,677.77	153,991.39	85,677.77	85,677.77	85,677.77	122,237.05	153,991.39	1,254,937.88
			2023	FIS.	0	0	0	0	0	0	0	0	0	0	0	1	1
				S/	87,736.61	85,677.77	85,677.77	85,677.77	122,237.05	85,677.77	153,991.39	85,677.77	85,677.77	85,677.77	122,237.05	153,991.39	1,239,937.88
			2024	FIS.	0	0	0	0	0	0	0	0	0	0	0	1	1
				S/	87,736.61	85,677.77	85,677.77	85,677.77	122,237.05	85,677.77	153,991.39	85,677.77	85,677.77	85,677.77	122,237.05	153,991.39	1,239,937.88
AOI00123100060	EFECTUAR LAS ACTIVIDADES DE LOS PROCESOS	ACCION	2022	FIS.	3	3	0	2	4	3	1	2	1	4	2	2	27
				S/	586,288.02	556,905.51	556,905.51	562,905.51	798,540.83	560,905.51	1,000,944.08	572,905.51	556,905.51	565,905.51	800,540.83	1,010,944.08	8,130,596.41
			2023	FIS.	1	1	1	1	3	1	0	2	0	0	0	0	10
				S/	572,288.02	564,905.51	556,905.51	556,905.51	808,540.83	572,905.51	1,000,944.08	556,905.51	556,905.51	556,905.51	794,540.83	1,000,944.08	8,099,596.41
			2024	FIS.	0	0	0	0	0	1	0	0	0	0	0	0	1
				S/	570,288.02	556,905.51	556,905.51	556,905.51	797,540.83	556,905.51	1,000,944.08	559,905.51	559,905.51	556,905.51	794,540.83	1,000,944.08	8,068,596.41

CENTRO DE COSTO: 02.02.02 - SUBDIRECCION DE SERVICIOS A LOS PROYECTOS

OEI.01 - PROMOVER LA INVERSIÓN PRIVADA ORIENTADA AL CIERRE DE BRECHAS EN INFRAESTRUCTURA SOCIAL Y PRODUCTIVA EN EL PAÍS

AEI.01.01 - CARTERA DE PROYECTOS EFICAZMENTE CONDUCIDA PARA CERRAR LA BRECHA DE INFRAESTRUCTURA EN BENEFICIO DE LA POBLACIÓN.

CODIGO	ACTIVIDAD OPERATIVA	UNIDAD DE MEDIDA	AÑO	META	PROGRAMACION MENSUAL 1	2	3	4	5	6	7	8	9	10	11	12	TOTAL ANUAL
AOI00123100069	EVALUAR LA ADMISIÓN A TRÁMITE DE INICIATIVAS PRIVADAS	DOCUMENTO	2022	FIS.	0	0	1	0	0	1	0	0	1	0	0	1	4
				S/	42,901.23	42,129.16	42,129.16	42,129.16	55,838.89	42,129.16	67,746.77	42,129.16	42,129.16	42,129.16	55,838.89	67,746.77	584,976.67
			2023	FIS.	0	0	1	0	0	1	0	0	1	0	0	1	4
				S/	42,901.23	42,129.16	42,129.16	42,129.16	55,838.89	42,129.16	67,746.77	42,129.16	42,129.16	42,129.16	55,838.89	67,746.77	584,976.67
			2024	FIS.	0	0	1	0	0	1	0	0	1	0	0	1	4
				S/	42,901.23	42,129.16	42,129.16	42,129.16	55,838.89	42,129.16	67,746.77	42,129.16	42,129.16	42,129.16	55,838.89	67,746.77	584,976.67
AOI00123100070	PONER A DISPOSICIÓN Y COORDINAR LAS LABORES DE LOS EQUIPOS TÉCNICOS PARA EJECUTAR LAS FASES DE LOS PROYECTOS	DOCUMENTO	2022	FIS.	0	0	1	0	0	1	0	0	0	0	0	1	3
				S/	21,934.16	21,419.45	21,419.45	21,419.44	30,559.27	21,419.45	38,497.85	21,419.45	21,419.45	21,419.45	30,559.27	38,497.85	309,984.54
			2023	FIS.	0	0	1	0	0	1	0	0	0	0	0	1	3
				S/	21,934.16	21,419.45	21,419.45	21,419.44	30,559.27	21,419.45	38,497.85	21,419.45	21,419.45	21,419.45	30,559.27	38,497.85	309,984.54
			2024	FIS.	0	0	1	0	0	1	0	0	0	0	0	1	3
				S/	21,934.16	21,419.45	21,419.45	21,419.44	30,559.27	21,419.45	38,497.85	21,419.45	21,419.45	21,419.45	30,559.27	38,497.85	309,984.54
AOI00123100072	ATENDER LAS SOLICITUDES DE PERSONAS NATURALES Y ORGANISMOS PÚBLICOS Y PRIVADOS	DOCUMENTO	2022	FIS.	2	2	2	2	2	2	2	2	2	2	2	2	24
				S/	21,934.16	21,419.45	21,419.45	21,419.44	30,559.27	21,419.45	38,497.85	21,419.45	21,419.45	21,419.45	30,559.27	38,497.85	309,984.54
			2023	FIS.	2	2	2	2	2	2	2	2	2	2	2	2	24
				S/	21,934.16	21,419.45	21,419.45	21,419.44	30,559.27	21,419.45	38,497.85	21,419.45	21,419.45	21,419.45	30,559.27	38,497.85	309,984.54
			2024	FIS.	2	2	2	2	2	2	2	2	2	2	2	2	24
				S/	21,934.16	21,419.45	21,419.45	21,419.44	30,559.27	21,419.45	38,497.85	21,419.45	21,419.45	21,419.45	30,559.27	38,497.85	309,984.54
AOI00123100104	PROMOVER LA COORDINACIÓN Y UNIFORMIZACIÓN DE LA ACTIVIDAD DE LOS PROFESIONALES LEGALES, FINANCIEROS Y TÉCNICOS QUE FORMEN PARTE DE LOS EQUIPOS TÉCNICOS	DOCUMENTO	2022	FIS.	0	1	0	1	0	1	0	1	0	1	0	1	6
				S/	32,901.23	32,129.16	32,129.16	32,129.16	45,838.89	32,129.16	57,746.77	32,129.16	32,129.16	32,129.16	45,838.89	57,746.77	464,976.67
			2023	FIS.	0	1	0	1	0	1	0	1	0	1	0	1	6
				S/	32,901.23	32,129.16	32,129.16	32,129.16	45,838.89	32,129.16	57,746.77	32,129.16	32,129.16	32,129.16	45,838.89	57,746.77	464,976.67
			2024	FIS.	0	1	0	1	0	1	0	1	0	1	0	1	6
				S/	32,901.23	32,129.16	32,129.16	32,129.16	45,838.89	32,129.16	57,746.77	32,129.16	32,129.16	32,129.16	45,838.89	57,746.77	464,976.67

ANEXO 1: ANEXO B-4: Plan Operativo Institucional Multianual con Programación Física y Costeo 2022-2024

GOBIERNO NACIONAL Sector 09 - ECONOMIA Y FINANZAS Pliego 055 - AGENCIA DE PROMOCION DE LA INVERSION PRIVADA Unidad Ejecutora 001231 - AGENCIA DE PROMOCION DE LA INVERSION PRIVADA - PROINVERSION

CENTRO DE COSTO: 02.02.03 - SUBDIRECCION DE ASUNTOS SOCIALES Y AMBIENTALES

OEI.01 - PROMOVER LA INVERSIÓN PRIVADA ORIENTADA AL CIERRE DE BRECHAS EN INFRAESTRUCTURA SOCIAL Y PRODUCTIVA EN EL PAÍS

AEI.01.01 - CARTERA DE PROYECTOS EFICAZMENTE CONDUCIDA PARA CERRAR LA BRECHA DE INFRAESTRUCTURA EN BENEFICIO DE LA POBLACIÓN.

CODIGO	ACTIVIDAD OPERATIVA	UNIDAD DE MEDIDA	AÑO	META	PROGRAMACION MENSUAL 1	2	3	4	5	6	7	8	9	10	11	12	TOTAL ANUAL
AOI00123100085	MONITOREAR LOS ASPECTOS SOCIALES Y POÍTICOS EN EL ÁREA DE INFLUENCIA DE LOS PROYECTOS	PROYECTO	2022	FIS.	20	20	20	20	20	20	20	20	20	20	20	20	20
				S/	111,530.24	170,729.15	170,729.15	170,729.15	184,954.27	170,729.15	197,309.81	170,729.15	170,729.15	170,729.15	184,954.28	197,309.81	2,071,162.46
			2023	FIS.	20	20	20	20	20	20	20	20	20	20	20	20	20
				S/	111,530.24	170,729.15	170,729.15	170,729.15	184,954.27	170,729.15	197,309.81	170,729.15	170,729.15	170,729.15	184,954.28	197,309.81	2,071,162.46
			2024	FIS.	20	20	20	20	20	20	20	20	20	20	20	20	20
				S/	111,530.24	170,729.15	170,729.15	170,729.15	184,954.27	170,729.15	197,309.81	170,729.15	170,729.15	170,729.15	184,954.28	197,309.81	2,071,162.46
AOI00123100086	EVALUAR LOS ASPECTOS AMBIENTALES DE LOS PROYECTOS	PROYECTO	2022	FIS.	20	20	20	20	20	20	20	20	20	20	20	20	20
				S/	63,030.24	62,229.15	62,229.15	62,229.15	76,454.27	82,229.15	108,809.81	82,229.15	62,229.15	62,229.15	76,454.28	88,809.81	889,162.46
			2023	FIS.	20	20	20	20	20	20	20	20	20	20	20	20	20
				S/	63,030.24	62,229.15	62,229.15	62,229.15	76,454.27	82,229.15	108,809.81	82,229.15	62,229.15	62,229.15	76,454.28	88,809.81	889,162.46
			2024	FIS.	20	20	20	20	20	20	20	20	20	20	20	20	20
				S/	63,030.24	62,229.15	62,229.15	62,229.15	76,454.27	82,229.15	108,809.81	82,229.15	62,229.15	62,229.15	76,454.28	88,809.81	889,162.46
AOI00123100087	PROMOVER LA IMPLEMENTACIÓN DE MECANISMOS QUE PERMITAN LA ADECUADA GESTIÓN DE LA SUBDIRECCIÓN	MONITOREO	2022	FIS.	1	0	0	0	0	0	1	0	0	0	0	0	2
				S/	46,692.62	35,064.57	87,464.57	35,064.57	42,177.14	35,064.57	59,582.41	35,064.57	35,064.57	35,064.57	64,177.14	48,354.91	558,836.21
			2023	FIS.	1	0	0	0	0	0	1	0	0	0	0	0	2
				S/	46,692.62	35,064.57	87,464.57	35,064.57	42,177.14	35,064.57	59,582.41	35,064.57	35,064.57	35,064.57	64,177.14	48,354.91	558,836.21
			2024	FIS.	1	0	0	0	0	0	1	0	0	0	0	0	2
				S/	46,692.62	35,064.57	87,464.57	35,064.57	42,177.14	35,064.57	59,582.41	35,064.57	35,064.57	35,064.57	64,177.14	48,354.91	558,836.21

CENTRO DE COSTO: 02.02.04 - SUBDIRECCION DE GESTION DEL CONOCIMIENTO

OEI.01 - PROMOVER LA INVERSIÓN PRIVADA ORIENTADA AL CIERRE DE BRECHAS EN INFRAESTRUCTURA SOCIAL Y PRODUCTIVA EN EL PAÍS

AEI.01.01 - CARTERA DE PROYECTOS EFICAZMENTE CONDUCIDA PARA CERRAR LA BRECHA DE INFRAESTRUCTURA EN BENEFICIO DE LA POBLACIÓN.

CODIGO	ACTIVIDAD OPERATIVA	UNIDAD DE MEDIDA	AÑO	META	PROGRAMACION MENSUAL 1	2	3	4	5	6	7	8	9	10	11	12	TOTAL ANUAL
AOI00123100062	PROPONER A LA DPP EL COMPENDIO DE LECCIONES APRENDIDAS	DOCUMENTO	2022	FIS.	0	0	0	0	0	1	0	0	0	0	0	1	2
				S/	22,934.16	22,419.45	22,419.45	22,419.44	31,559.27	22,419.45	39,497.85	22,419.45	22,419.45	22,419.45	31,559.27	39,497.85	321,984.54
			2023	FIS.	0	0	0	0	0	1	0	0	0	0	0	1	2
				S/	22,934.16	22,419.45	22,419.45	22,419.44	31,559.27	22,419.45	39,497.85	22,419.45	22,419.45	22,419.45	31,559.27	39,497.85	321,984.54
			2024	FIS.	0	0	0	0	0	1	0	0	0	0	0	1	2
				S/	22,934.16	22,419.45	22,419.45	22,419.44	31,559.27	22,419.45	39,497.85	22,419.45	22,419.45	22,419.45	31,559.27	39,497.85	321,984.54
AOI00123100063	PROPONER A LA DPP EL REGISTRO DE BUENAS PRÁCTICAS	DOCUMENTO	2022	FIS.	0	0	0	0	0	1	0	0	0	0	0	1	2
				S/	22,934.16	22,419.45	22,419.45	22,419.44	31,559.27	22,419.45	39,497.85	22,419.45	22,419.45	22,419.45	31,559.27	39,497.85	321,984.54
			2023	FIS.	0	0	0	0	0	1	0	0	0	0	0	1	2
				S/	22,934.16	22,419.45	22,419.45	22,419.44	31,559.27	22,419.45	39,497.85	22,419.45	22,419.45	22,419.45	31,559.27	39,497.85	321,984.54
			2024	FIS.	0	0	0	0	0	1	0	0	0	0	0	1	2
				S/	22,934.16	22,419.45	22,419.45	22,419.44	31,559.27	22,419.45	39,497.85	22,419.45	22,419.45	22,419.45	31,559.27	39,497.85	321,984.54
AOI00123100064	INFORMAR AL DPP EL ESTADO DE ELABORACIÓN DE LOS LIBROS BLANCOS	INFORME	2022	FIS.	0	0	1	0	0	1	0	0	1	0	0	1	4
				S/	35,434.16	34,919.45	34,919.45	34,919.44	44,059.27	34,919.45	51,997.85	34,919.45	34,919.45	34,919.45	44,059.27	51,997.85	471,984.54
			2023	FIS.	0	0	1	0	0	1	0	0	1	0	0	1	4
				S/	35,434.16	34,919.45	34,919.45	34,919.44	44,059.27	34,919.45	51,997.85	34,919.45	34,919.45	34,919.45	44,059.27	51,997.85	471,984.54
			2024	FIS.	0	0	1	0	0	1	0	0	1	0	0	1	4
				S/	35,434.16	34,919.45	34,919.45	34,919.44	44,059.27	34,919.45	51,997.85	34,919.45	34,919.45	34,919.45	44,059.27	51,997.85	471,984.54
AOI00123100065	EMITIR DOCUMENTOS SOBRE APPS (BOLETIN, PROPUESTA DE DIRECTIVAS, ENTRE OTROS)	DOCUMENTO	2022	FIS.	0	0	2	0	0	2	0	0	2	0	0	2	8
				S/	11,467.08	11,209.72	11,209.72	11,209.72	15,779.63	11,209.72	19,748.93	11,209.72	11,209.72	11,209.72	15,779.63	19,748.93	160,992.24
			2023	FIS.	0	0	2	0	0	2	0	0	2	0	0	2	8
				S/	11,467.08	11,209.72	11,209.72	11,209.72	15,779.63	11,209.72	19,748.93	11,209.72	11,209.72	11,209.72	15,779.63	19,748.93	160,992.24
			2024	FIS.	0	0	2	0	0	2	0	0	2	0	0	2	8
				S/	11,467.08	11,209.72	11,209.72	11,209.72	15,779.63	11,209.72	19,748.93	11,209.72	11,209.72	11,209.72	15,779.63	19,748.93	160,992.24

AOI00123100111	GESTIONAR EL CONOCIMIENTO AL INTERIOR DE LA ENTIDAD (COMUNIDAD DE PRÁCTICA, CAFÉ DEL CONOCIMIENTO, ENTRE OTROS)	ACCION	2022	FIS.	0	1	0	1	0	1	0	1	0	1	0	1	6
				S/	11,467.08	11,209.72	11,209.72	11,209.72	15,779.63	11,209.72	19,748.93	11,209.72	11,209.72	11,209.72	15,779.63	19,748.93	160,992.24
			2023	FIS.	0	1	0	1	0	1	0	1	0	1	0	1	6
				S/	11,467.08	11,209.72	11,209.72	11,209.72	15,779.63	11,209.72	19,748.93	11,209.72	11,209.72	11,209.72	15,779.63	19,748.93	160,992.24
			2024	FIS.	0	1	0	1	0	1	0	1	0	1	0	1	6
				S/	11,467.08	11,209.72	11,209.72	11,209.72	15,779.63	11,209.72	19,748.93	11,209.72	11,209.72	11,209.72	15,779.63	19,748.93	160,992.24

CENTRO DE COSTO: 02.02.05 - SUBDIRECCION DE FORMUCION DE PROYECTOS DE INVERSION

OEI.01 - PROMOVER LA INVERSIÓN PRIVADA ORIENTADA AL CIERRE DE BRECHAS EN INFRAESTRUCTURA SOCIAL Y PRODUCTIVA EN EL PAÍS

AEI.01.01 - CARTERA DE PROYECTOS EFICAZMENTE CONDUCIDA PARA CERRAR LA BRECHA DE INFRAESTRUCTURA EN BENEFICIO DE LA POBLACIÓN.

CODIGO	ACTIVIDAD OPERATIVA	UNIDAD DE MEDIDA	AÑO	MET A	PROGRAMACION MENSUAL 1	2	3	4	5	6	7	8	9	10	11	12	TOTAL ANUAL
AOI00123100112	ASISTIR EN LA FORMULACIÓN DE PROYECTOS DE INVERSIÓN PÚBLICA	INFORME	2022	FIS.	0	0	0	0	0	0	0	0	0	0	0	1	1
				S/	95,142.43	94,036.44	94,036.44	94,036.44	113,675.74	94,036.44	130,733.87	94,036.44	94,036.44	94,036.44	113,675.74	130,733.87	1,242,216.73
			2023	FIS.	0	0	0	0	0	0	0	0	0	0	0	1	1
				S/	95,142.43	94,036.44	94,036.44	94,036.44	113,675.74	94,036.44	130,733.87	94,036.44	94,036.44	94,036.44	113,675.74	130,733.87	1,242,216.73
			2024	FIS.	0	0	0	0	0	0	0	0	0	0	0	1	1
				S/	95,142.43	94,036.44	94,036.44	94,036.44	113,675.74	94,036.44	130,733.87	94,036.44	94,036.44	94,036.44	113,675.74	130,733.87	1,242,216.73

CENTRO DE COSTO: 02.02.06 - SUB DIRECCION DE EJECUCIÓN OPORTUNA DE INVERSION

OEI.01 - PROMOVER LA INVERSIÓN PRIVADA ORIENTADA AL CIERRE DE BRECHAS EN INFRAESTRUCTURA SOCIAL Y PRODUCTIVA EN EL PAÍS

AEI.01.01 - CARTERA DE PROYECTOS EFICAZMENTE CONDUCIDA PARA CERRAR LA BRECHA DE INFRAESTRUCTURA EN BENEFICIO DE LA POBLACIÓN.

CODIGO	ACTIVIDAD OPERATIVA	UNIDAD DE MEDIDA	AÑO	MET A	PROGRAMACION MENSUAL 1	2	3	4	5	6	7	8	9	10	11	12	TOTAL ANUAL
AOI00123100066	COORDINAR Y CONVOCAR A LAS ENTIDADES PÚBLICAS Y PRIVADAS PARA LA FACILITACIÓN Y AGILIZACIÓN DE TRÁMITES BAJO EL PRINCIPIO DE ENFOQUE DE RESULTADOS	ACTA	2022	FIS.	1	1	1	1	1	1	1	1	1	1	1	1	12
				S/	10,967.08	10,709.72	10,709.72	10,709.72	15,279.63	10,709.72	19,248.93	10,709.72	10,709.72	10,709.72	15,279.63	19,248.93	154,992.24
			2023	FIS.	1	1	1	1	1	1	1	1	1	1	1	1	12
				S/	10,967.08	10,709.72	10,709.72	10,709.72	15,279.63	10,709.72	19,248.93	10,709.72	10,709.72	10,709.72	15,279.63	19,248.93	154,992.24
			2024	FIS.	1	1	1	1	1	1	1	1	1	1	1	1	12
				S/	10,967.08	10,709.72	10,709.72	10,709.72	15,279.63	10,709.72	19,248.93	10,709.72	10,709.72	10,709.72	15,279.63	19,248.93	154,992.24
AOI00123100067	IDENTIFICAR PROYECTOS QUE SE ENCUENTRAN EN ABANDONO SIN PRONUNCIAMIENTO POR PARTE DE LA ENTIDAD PÚBLICA TITULAR DEL PROYECTO	DOCUMENTO	2022	FIS.	0	0	0	0	0	1	0	0	0	0	0	1	2
				S/	10,967.08	10,709.72	10,709.72	10,709.72	15,279.63	10,709.72	19,248.93	10,709.72	10,709.72	10,709.72	15,279.63	19,248.93	154,992.24
			2023	FIS.	0	0	0	0	0	1	0	0	0	0	0	1	2
				S/	10,967.08	10,709.72	10,709.72	10,709.72	15,279.63	10,709.72	19,248.93	10,709.72	10,709.72	10,709.72	15,279.63	19,248.93	154,992.24
			2024	FIS.	0	0	0	0	0	1	0	0	0	0	0	1	2
				S/	10,967.08	10,709.72	10,709.72	10,709.72	15,279.63	10,709.72	19,248.93	10,709.72	10,709.72	10,709.72	15,279.63	19,248.93	154,992.24
AOI00123100068	REALIZAR EL SEGUIMIENTO DE LOS PROYECTOS DE APPSY PA QUE SE ENCUENTRAN EN LA CARTERA DE PROINVERSIÓN, DURANTE EL PROCESO DE PROMOCIÓN.	DOCUMENTO	2022	FIS.	1	1	1	1	1	1	1	1	1	1	1	1	12
				S/	21,934.16	21,419.45	21,419.45	21,419.44	30,559.27	21,419.45	38,497.85	21,419.45	21,419.45	21,419.45	30,559.27	38,497.85	309,984.54
			2023	FIS.	1	1	1	1	1	1	1	1	1	1	1	1	12
				S/	21,934.16	21,419.45	21,419.45	21,419.44	30,559.27	21,419.45	38,497.85	21,419.45	21,419.45	21,419.45	30,559.27	38,497.85	309,984.54
			2024	FIS.	1	1	1	1	1	1	1	1	1	1	1	1	12
				S/	21,934.16	21,419.45	21,419.45	21,419.44	30,559.27	21,419.45	38,497.85	21,419.45	21,419.45	21,419.45	30,559.27	38,497.85	309,984.54

CENTRO DE COSTO: 02.03 - DIRECCION DE SERVICIOS AL INVERSIONISTA

OEI.01 - PROMOVER LA INVERSIÓN PRIVADA ORIENTADA AL CIERRE DE BRECHAS EN INFRAESTRUCTURA SOCIAL Y PRODUCTIVA EN EL PAÍS

AEI.01.03 - PROMOCIÓN DE OPORTUNIDADES Y MECANISMOS DE INVERSIÓN EN EL PAÍS, EFICIENTE Y OPORTUNA, DIRIGIDO A INVERSIONISTAS PRIVADOS NACIONALES Y EXTRANJEROS.

CODIGO	ACTIVIDAD OPERATIVA	UNIDAD DE MEDIDA	AÑO	MET A	PROGRAMACION MENSUAL 1	2	3	4	5	6	7	8	9	10	11	12	TOTAL ANUAL
AOI00123100081	DIFUNDIR EL PORTAFOLIO DE PROYECTOS A TRAVÉS DE LAS ACTIVIDADES DE PROMOCIÓN ORGANIZADAS	EVENTOS	2022	FIS.	1	1	1	1	1	1	1	1	1	1	1	1	12
				S/	76,524.14	75,012.21	75,012.21	125,012.21	131,859.72	125,012.21	188,178.70	125,012.21	332,912.21	119,572.21	101,859.72	125,178.70	1,601,146.45
			2023	FIS.	1	1	1	1	1	1	1	1	1	1	1	1	12
				S/	76,524.14	75,012.21	75,012.21	125,012.21	131,859.72	125,012.21	188,178.70	125,012.21	332,912.21	119,572.21	101,859.72	125,178.70	1,601,146.45
			2024	FIS.	1	1	1	1	1	1	1	1	1	1	1	1	12
				S/	76,524.14	75,012.21	75,012.21	125,012.21	131,859.72	125,012.21	188,178.70	125,012.21	332,912.21	119,572.21	101,859.72	125,178.70	1,601,146.45

ANEXO 1: ANEXO B-4: Plan Operativo Institucional Multianual con Programación Física y Costeo 2022-2024

GOBIERNO NACIONAL | Sector 09 - ECONOMIA Y FINANZAS | Pliego 055 - AGENCIA DE PROMOCION DE LA INVERSION PRIVADA | Unidad Ejecutora 001231 - AGENCIA DE PROMOCION DE LA INVERSION PRIVADA - PROINVERSION

AOI00123100082	ELABORAR EL INFORME DE IMPLEMENTACIÓN DE ACCIONES DE DIFUSIÓN SEGÚN RESPECTIVOS PLANES POR PROYECTO	INFORME	2022	FIS.	2	0	1	1	1	1	0	0	0	3	0	1	10
				S/	54,393.10	53,259.16	53,259.16	53,259.16	73,394.79	53,259.16	90,884.02	53,259.16	53,259.16	53,259.16	73,394.79	90,884.02	755,764.84
			2023	FIS.	2	0	1	1	1	1	0	0	0	3	0	1	10
				S/	54,393.10	53,259.16	53,259.16	53,259.16	73,394.79	53,259.16	90,884.02	53,259.16	53,259.16	53,259.16	73,394.79	90,884.02	755,764.84
			2024	FIS.	2	0	1	1	1	1	0	0	0	3	0	1	10
				S/	54,393.10	53,259.16	53,259.16	53,259.16	73,394.79	53,259.16	90,884.02	53,259.16	53,259.16	53,259.16	73,394.79	90,884.02	755,764.84
AOI00123100083	DIFUNDIR EL PORTAFOLIO DE PROYECTOS A TRAVÉS DE LAS REUNIONES BILATERALES ORGANIZADAS	NUMERO	2022	FIS.	5	5	5	5	5	5	5	5	5	5	5	5	60
				S/	54,393.10	53,259.16	53,259.16	53,259.16	73,394.79	53,259.16	90,884.02	53,259.16	53,259.16	53,259.16	73,394.79	90,884.02	755,764.84
			2023	FIS.	5	5	5	5	5	5	5	5	5	5	5	5	60
				S/	54,393.10	53,259.16	53,259.16	53,259.16	73,394.79	53,259.16	90,884.02	53,259.16	53,259.16	53,259.16	73,394.79	90,884.02	755,764.84
			2024	FIS.	5	5	5	5	5	5	5	5	5	5	5	5	60
				S/	54,393.10	53,259.16	53,259.16	53,259.16	73,394.79	53,259.16	90,884.02	53,259.16	53,259.16	53,259.16	73,394.79	90,884.02	755,764.84
AOI00123100089	DIFUNDIR LOS MECANISMOS DE PROMOCIÓN DE LA INVERSIÓN PRIVADA	EVENTOS	2022	FIS.	0	1	1	0	0	0	0	0	1	1	1	0	5
				S/	0	0	0	30,000.00	0	0	23,000.00	70,159.00	0	0	6,920.00	0	130,079.00
			2023	FIS.	0	1	1	0	0	0	0	0	1	1	1	0	5
				S/	0	0	0	30,000.00	0	0	23,000.00	70,159.00	0	0	6,920.00	0	130,079.00
			2024	FIS.	0	1	1	0	0	0	0	0	1	1	1	0	5
				S/	0	0	0	30,000.00	0	0	23,000.00	70,159.00	0	0	6,920.00	0	130,079.00
AOI00123100090	PARTICIPAR EN LA NEGOCIACIÓN DE ACUERDOS INTERNACIONALES DE INVERSIÓN A NIVEL NACIONAL E INTERNACIONAL	INFORME	2022	FIS.	0	0	1	0	0	1	0	0	1	0	0	1	4
				S/	0	0	0	0	0	0	0	0	0	0	0	0	0
			2023	FIS.	0	0	1	0	0	1	0	0	1	0	0	1	4
				S/	0	0	0	0	0	0	0	0	0	0	0	0	0
			2024	FIS.	0	0	1	0	0	1	0	0	1	0	0	1	4
				S/	0	0	0	0	0	0	0	0	0	0	0	0	0
AOI00123100091	PARTICIPAR EN LA COMISIÓN ESPECIAL DE CONTROVERSIAS	INFORME	2022	FIS.	0	0	1	0	0	1	0	0	1	0	0	1	4
				S/	0	0	0	0	0	0	0	0	0	0	0	0	0
			2023	FIS.	0	0	1	0	0	1	0	0	1	0	0	1	4
				S/	0	0	0	0	0	0	0	0	0	0	0	0	0
			2024	FIS.	0	0	1	0	0	1	0	0	1	0	0	1	4
				S/	0	0	0	0	0	0	0	0	0	0	0	0	0
AOI00123100092	PROMOVER LAS DIRECTRICES OCDE PARA EMPRESAS MULTINACIONALES, ATENDER CASOS DE INCUMPLIMIENTO Y PARTICIPAR EN EL COMITÉ DE INVERSIONES OCDE Y LA RED INTERNACIONAL SUS PUNTOS NACIONALES DE CONTACTO	INFORME	2022	FIS.	0	0	1	0	0	1	0	0	1	0	0	1	4
				S/	0	0	0	157,500.00	54200	0	31,310.00	14,420.00	20,090.00	29,420.00	18,200.00	0	325,140.00
			2023	FIS.	0	0	1	0	0	1	0	0	1	0	0	1	4
				S/	0	0	0	157,500.00	54200	0	31,310.00	14,420.00	20,090.00	29,420.00	18,200.00	0	325,140.00
			2024	FIS.	0	0	1	0	0	1	0	0	1	0	0	1	4
				S/	0	0	0	157,500.00	54353	0	31,310.00	14,420.00	20,090.00	29,420.00	18,200.00	0	325,293.00
AOI00123100093	PARTICIPAR EN ACTIVIDADES INHERENTES DEL PERÚ EN APEC	REPORTE	2022	FIS.	0	0	0	1	0	0	0	1	1	0	0	0	3
				S/	0	0	0	0	0	0	0	0	0	0	0	0	0
			2023	FIS.	0	0	0	1	0	0	0	1	1	0	0	0	3
				S/	0	0	0	0	0	0	0	0	0	0	0	0	0
			2024	FIS.	0	0	0	1	0	0	0	1	1	0	0	0	3
				S/	0	0	0	0	0	0	0	0	0	0	0	0	0
AOI00123100108	TRAMITAR LOS EXPEDIENTES DE MECANISMOS DE PROMOCIÓN DE LA INVERSIÓN EN 18 O MENOS DÍAS	PORCENTAJE	2022	FIS.	10	10	10	10	10	10	10	10	10	10	10	10	10
				S/	0	0	0	0	0	0	0	0	0	0	0	0	0
			2023	FIS.	10	10	10	10	10	10	10	10	10	10	10	10	10
				S/	0	0	0	0	0	0	0	0	0	0	0	0	0
			2024	FIS.	10	10	10	10	10	10	10	10	10	10	10	10	10
				S/	0	0	0	0	0	0	0	0	0	0	0	0	0

ANEXO 1: ANEXO B-4: Plan Operativo Institucional Multianual con Programación Física y Costeo 2022-2024

GOBIERNO NACIONAL Sector 09 - ECONOMIA Y FINANZAS Pliego 055 - AGENCIA DE PROMOCION DE LA INVERSION PRIVADA Unidad Ejecutora 001231 - AGENCIA DE PROMOCION DE LA INVERSION PRIVADA - PROINVERSION

AEI.01.04 - INFORMACIÓN Y ORIENTACIÓN EN MECANISMOS DE INVERSIÓN, PROACTIVA Y DIFERENCIADA, DIRIGIDO A INVERSIONISTAS PRIVADOS NACIONALES Y EXTRANJEROS.

CODIGO	ACTIVIDAD OPERATIVA	UNIDAD DE MEDIDA	AÑO	META	PROGRAMACION MENSUAL 1	2	3	4	5	6	7	8	9	10	11	12	TOTAL ANUAL
AOI00123100084	BRINDAR INFORMACIÓN Y ORIENTACIÓN A INVERSIONISTAS LOCALIZADOS EN EL EXTERIOR A TRAVÉS DE MEDIOS DIGITALES	PERSONA	2022	FIS.	0	0	14,700.00	0	0	13,650.00	0	0	15,750.00	0	0	13,650.00	57,750.00
				S/	0	17,500.00	26,800.00	117,600.00	11,000.00	90,000.00	65,000.00	31,000.00	30,950.00	61,000.00	0	0	450,850.00
			2023	FIS.	0	0	15,876.00	0	0	14,742.00	0	0	17,010.00	0	0	14,742.00	62,370.00
				S/	0	17,500.00	26,800.00	117,600.00	11,000.00	90,000.00	65,000.00	31,000.00	30,950.00	61,000.00	0	0	450,850.00
			2024	FIS.	0	0	17,464.00	0	0	16,216.00	0	0	18,711.00	0	0	16,216.00	68,607.00
				S/	0	17,500.00	26,800.00	117,600.00	11,000.00	90,000.00	65,000.00	31,000.00	30,950.00	61,000.00	0	0	450,850.00
AOI00123100095	EFECTUAR EL SEGUIMIENTO Y CONTROL DE LA EJECUCIÓN DE LOS COMPROMISOS DE INVERSIÓN, SALDOS PENDIENTES DE PAGO DE LAS VENTAS A PLAZOS Y LAS TRANSFERENCIAS REALIZADAS AL TESORO PÚBLICO	REPORTE	2022	FIS.	3	0	0	3	0	0	3	0	0	3	0	0	12
				S/	1,552.27	1,506.86	1,506.86	1,506.86	2,313.28	1,506.86	3,013.72	1,506.86	1,506.86	1,506.86	2,313.28	3,013.72	22,754.29
			2023	FIS.	3	0	0	3	0	0	3	0	0	3	0	0	12
				S/	1,552.27	1,506.86	1,506.86	1,506.86	2,313.28	1,506.86	3,013.72	1,506.86	1,506.86	1,506.86	2,313.28	3,013.72	22,754.29
			2024	FIS.	3	0	0	3	0	0	3	0	0	3	0	0	12
				S/	1,552.27	1,506.86	1,506.86	1,506.86	2,313.28	1,506.86	3,013.72	1,506.86	1,506.86	1,506.86	2,313.28	3,013.72	22,754.29
AOI00123100109	ELABORAR LAS DISTRIBUCIONES DE RECURSOS PROVENIENTES DE ACTIVOS MINEROS S.A.C. Y/O DE COFIDE Y ENVÍAR AL DIRECTOR DE LA DIRECCIÓN DE SERVICIOS AL INVERSIONISTA PARA SU APROBACIÓN Y EMISIÓN DE LA RESOLUCIÓN.	RESOLUCION	2022	FIS.	3	4	2	1	3	2	3	4	2	1	3	1	29
				S/	5,666,587.12	16,084,731.43	1,684,117.63	2,511.43	357,855.47	357,679.63	5,669,022.87	16,084,731.43	356,617.63	2,511.43	357,855.47	359,129.07	46,983,350.61
			2023	FIS.	3	4	2	1	3	2	3	4	2	1	3	1	29
				S/	5,666,587.12	16,084,731.43	356,617.63	2,511.43	357,855.47	357,679.63	5,669,022.87	16,084,731.43	356,617.63	2,511.43	357,855.47	359,129.07	45,655,850.61
			2024	FIS.	3	4	2	1	3	2	3	4	2	1	3	1	29
				S/	5,682,587.12	16,130,161.43	357,617.93	2,511.43	358,855.47	358,682.93	5,685,022.87	16,130,161.43	2,511.43	2,511.43	358,855.47	5,022.87	45,074,501.81
AOI00123100110	ATENCION DE SOLICITUDES SOBRE MODIFICACIONES EN EL CUMPLIMIENTO DE OBLIGACIONES Y SOLICITUDES DE ADENDAS DE CONTRATOS DE CONCESIÓN SOBRE LOS PROCESOS DE PROMOCIÓN DE LA INVERSIÓN PRIVADA A CARGO DE LA ENTIDAD D.LEG 674	INFORME	2022	FIS.	0	1	0	1	0	0	1	0	0	0	1	0	4
				S/	1,034.85	1,004.57	1,004.57	1,004.57	1,542.19	1,004.57	2,009.15	1,004.57	1,004.57	1,004.57	1,542.19	2,009.15	15,169.52
			2023	FIS.	0	1	0	1	0	0	1	0	0	0	1	0	4
				S/	1,034.85	1,004.57	1,004.57	1,004.57	1,542.19	1,004.57	2,009.15	1,004.57	1,004.57	1,004.57	1,542.19	2,009.15	15,169.52
			2024	FIS.	0	1	0	1	0	0	1	0	0	0	1	0	4
				S/	1,034.85	1,004.57	1,004.57	1,004.57	1,542.19	1,004.57	2,009.15	1,004.57	1,004.57	1,004.57	1,542.19	2,009.15	15,169.52

CENTRO DE COSTO: 02.04.01 - DIRECCION DE INVERSIONES DESCENTRALIZADAS

OEI.01 - PROMOVER LA INVERSIÓN PRIVADA ORIENTADA AL CIERRE DE BRECHAS EN INFRAESTRUCTURA SOCIAL Y PRODUCTIVA EN EL PAÍS

AEI.01.02 - ASISTENCIA TÉCNICA EN EL DISEÑO, CONDUCCIÓN Y CONCLUSIÓN DE LOS PROYECTOS VINCULADOS A LOS PROCESOS DE INVERSIÓN PRIVADA A ENTIDADES PÚBLICAS.

CODIGO	ACTIVIDAD OPERATIVA	UNIDAD DE MEDIDA	AÑO	META	PROGRAMACION MENSUAL 1	2	3	4	5	6	7	8	9	10	11	12	TOTAL ANUAL
AOI00123100077	ELABORAR METODOLOGÍAS, MATERIALES Y HERRAMIENTAS DE CAPACITACIÓN Y ASISTENCIA TÉCNICA SOBRE LOS MECANISMOS DE PROMOCIÓN DE LA INVERSIÓN PRIVADA	REPORTE	2022	FIS.	0	0	0	0	0	0	0	0	0	0	0	1	1
				S/	0	0	0	0	0	0	0	44,600.00	44,600.00	94,800.00	0	0	184,000.00
AOI00123100078	ABSOLVER CONSULTAS TÉCNICO - LEGALES SOBRE LOS MECANISMOS DE PROMOCIÓN DE LA INVERSIÓN PRIVADA	ENTIDAD	2022	FIS.	2	3	3	4	5	6	6	6	6	5	5	0	51
				S/	125	125	125	125	125	125	125	125	125	125	125	125	1,500.00
AOI00123100079	ASISTENCIA TÉCNICA A LAS ENTIDADES EN LA EJECUCIÓN DE LAS FASES DE LOS MECANISMOS DE PROMOCIÓN DE LA INVERSIÓN PRIVADA	ENTIDAD	2022	FIS.	11	8	11	12	14	11	11	8	6	7	7	5	111
				S/	25,587.00	28,357.00	25,961.00	27,025.00	30,715.00	44,153.00	47,675.00	45,244.00	34,320.00	37,775.00	32,755.00	28,923.00	408,490.00

AEI.01.03 - PROMOCIÓN DE OPORTUNIDADES Y MECANISMOS DE INVERSIÓN EN EL PAÍS, EFICIENTE Y OPORTUNA, DIRIGIDO A INVERSIONISTAS PRIVADOS NACIONALES Y EXTRANJEROS.

CODIGO	ACTIVIDAD OPERATIVA	UNIDAD DE MEDIDA	AÑO	META	PROGRAMACION MENSUAL 1	2	3	4	5	6	7	8	9	10	11	12	TOTAL ANUAL
AOI00123100073	GESTIONAR, PLANIFICAR Y EVALUAR LAS ACTIVIDADES DE PROMOCIÓN, CAPACITACIÓN Y ASISTENCIA TÉCNICA DE LA DIRECCIÓN DE INVERSIONES DESCENTRALIZADAS	PLAN	2022	FIS.	0	0	0	0	0	0	0	0	0	0	0	1	1
				S/	114,737.47	116,361.14	116,361.14	116,361.14	162,800.88	116,361.14	162,028.53	116,361.14	116,361.14	116,361.14	140,800.88	196,028.53	1,590,924.27
			2023	FIS.	0	0	0	0	0	0	0	0	0	0	0	1	1
				S/	114,737.47	116,361.14	116,361.14	116,361.14	162,800.88	116,361.14	162,028.53	116,361.14	116,361.14	116,361.14	140,800.88	196,028.53	1,590,924.27
			2024	FIS.	0	0	0	0	0	0	0	0	0	0	0	1	1
				S/	114,737.47	116,361.14	116,361.14	116,361.14	162,800.88	116,361.14	162,028.53	116,361.14	116,361.14	116,361.14	140,800.88	196,028.53	1,590,924.27

ANEXO 1: ANEXO B-4: Plan Operativo Institucional Multianual con Programación Física y Costeo 2022-2024

GOBIERNO NACIONAL | Sector 09 - ECONOMIA Y FINANZAS | Pliego 055 - AGENCIA DE PROMOCION DE LA INVERSION PRIVADA | Unidad Ejecutora 001231 - AGENCIA DE PROMOCION DE LA INVERSION PRIVADA - PROINVERSION

AOI00123100074	DISEÑAR, ELABORAR, REPRODUCIR Y DISTRIBUIR MATERIALES, ENTRE OTROS MEDIOS DE PROMOCIÓN, PARA DIFUNDIR LOS MECANISMOS DE PROMOCIÓN DE LA INVERSIÓN PRIVADA	REPORTE	2022	FIS.	0	0	1	0	0	1	1	0	1	0	0	0	4
				S/	14,963.36	15,726.06	34,976.06	182,126.06	95,139.81	112,626.06	89,599.75	15,726.06	15,726.06	15,726.06	25,189.81	22,357.75	639,882.90
			2023	FIS.	0	0	1	0	0	1	1	0	1	0	0	0	4
				S/	14,963.36	15,726.06	34,976.06	182,126.06	95,139.81	112,626.06	89,599.75	15,726.06	15,726.06	15,726.06	25,189.81	22,357.75	639,882.90
			2024	FIS.	0	0	1	0	0	1	1	0	1	0	0	0	4
				S/	14,963.36	15,726.06	34,976.06	182,126.06	95,139.81	112,626.06	89,599.75	15,726.06	15,726.06	15,726.06	25,189.81	22,357.75	639,882.90
AOI00123100075	DIFUNDIR LOS MECANISMOS DE PROMOCIÓN DE LA INVERSIÓN PRIVADA Y LA CARTERA DE PROYECTOS EN OBRAS POR IMPUESTOS ARTICULADAMENTE ENTRE LAS ENTIDADES PÚBLICAS Y LAS EMPRESAS PRIVADAS	EVENTOS	2022	FIS.	4	15	14	17	2	7	11	15	13	16	19	17	150
				S/	195,322.62	192,790.12	193,689.12	196,672.12	257,386.59	208,578.12	307,814.85	281,643.12	248,387.12	247,993.12	296,720.59	388,373.85	3,015,371.34
			2023	FIS.	4	15	14	17	2	7	11	15	13	16	19	17	150
				S/	195,322.62	192,790.12	193,689.12	196,672.12	257,386.59	208,578.12	307,814.85	281,643.12	248,387.12	247,993.12	296,720.59	388,373.85	3,015,371.34
			2024	FIS.	4	15	14	17	2	7	11	15	13	16	19	17	150
				S/	195,322.62	192,790.12	193,689.12	196,672.12	257,386.59	208,578.12	307,814.85	281,643.12	248,387.12	247,993.12	296,720.59	388,373.85	3,015,371.34
AOI00123100076	PROMOVER LA SUSCRIPCIÓN DE CONVENIOS DE ASISTENCIA TECNICA SOBRE LOS MECANISMOS DE PROMOCIÓN DE LA INVERSIÓN PRIVADA	CONVENIO	2022	FIS.	0	1	1	1	1	1	1	1	1	1	1	0	10
				S/	11,370.69	11,180.85	11,180.85	21,380.85	24,751.85	24,780.85	17,479.80	11,180.85	11,180.85	11,180.85	14,551.85	17,479.80	187,699.94
			2023	FIS.	0	1	1	1	1	1	1	1	1	1	1	0	10
				S/	11,370.69	11,180.85	11,180.85	21,380.85	24,751.85	24,780.85	17,479.80	11,180.85	11,180.85	11,180.85	14,551.85	17,479.80	187,699.94
			2024	FIS.	0	1	1	1	1	1	1	1	1	1	1	0	10
				S/	11,370.69	11,180.85	11,180.85	21,380.85	24,751.85	24,780.85	17,479.80	11,180.85	11,180.85	11,180.85	14,551.85	17,479.80	187,699.94

AEI.01.05 - INFORMAR Y CAPACITAR EN MECANISMOS DE PROMOCIÓN DE LA INVERSIÓN PRIVADA, A NIVEL SECTORIAL DE FORMA DESCENTRALIZADA, DIRIGIDO A ENTIDADES PÚBLICAS.

CODIGO	ACTIVIDAD OPERATIVA	UNIDAD DE MEDIDA	AÑO	META	PROGRAMACION MENSUAL 1	2	3	4	5	6	7	8	9	10	11	12	TOTAL ANUAL
AOI00123100080	CAPACITAR A LOS FUNCIONARIOS Y/O SERVIDORES PÚBLICOS EN LAS FASES DE LOS MECANISMOS DE PROMOCIÓN DE LA INVERSIÓN PRIVADA	ENTIDAD	2022	FIS.	11	12	14	13	12	10	6	10	12	11	12	11	134
				S/	41,158.00	39,412.00	39,647.00	45,913.00	52,108.00	76,150.00	83,958.00	83,012.00	103,145.00	102,833.00	94,190.00	44,740.00	806,266.00

CENTRO DE COSTO: 02.05 - DIRECCION ESPECIAL DE PROYECTOS

OEI.01 - PROMOVER LA INVERSIÓN PRIVADA ORIENTADA AL CIERRE DE BRECHAS EN INFRAESTRUCTURA SOCIAL Y PRODUCTIVA EN EL PAÍS

AEI.01.01 - CARTERA DE PROYECTOS EFICAZMENTE CONDUCIDA PARA CERRAR LA BRECHA DE INFRAESTRUCTURA EN BENEFICIO DE LA POBLACIÓN.

CODIGO	ACTIVIDAD OPERATIVA	UNIDAD DE MEDIDA	AÑO	META	PROGRAMACION MENSUAL 1	2	3	4	5	6	7	8	9	10	11	12	TOTAL ANUAL
AOI00123100055	ADJUDICAR LA CONTRATACIÓN ESTUDIOS / RECEPCIÓN DE ENTREGABLES	ESTUDIO	2022	FIS.	6	5	4	6	10	5	0	4	0	4	1	3	48
				S/	2,864,746.93	1,527,766.06	2,186,514.06	607,914.56	4,350,668.83	401,028.82	1,582,532.52	2,719,166.22	3,029,101.38	2,281,417.94	213,382.34	1,119,750.60	22,883,990.26
			2023	FIS.	0	0	0	0	0	0	0	0	0	0	2	0	2
				S/	434,770.77	710,328.82	1,263,928.82	277,828.82	524,782.34	589,228.82	495,497.40	52,928.82	52,928.82	262,051.22	140,307.14	94,137.40	4,898,719.19
			2024	FIS.	0	0	1	0	0	2	0	0	0	0	0	0	3
				S/	54,170.77	52,928.82	85,591.22	52,928.82	74,982.34	150,916.02	94,137.40	52,928.82	52,928.82	52,928.82	74,982.34	94,137.40	893,561.59
AOI00123100056	EFECTUAR VIAJES DE PROMOCIÓN E INSPECCIÓN TÉCNICA	VISITA	2022	FIS.	2	2	3	2	2	2	2	6	0	3	2	0	26
				S/	33,885.39	34,464.41	34,664.40	33,384.41	39,971.17	29,744.41	50,348.70	40,784.41	26,464.41	34,664.41	45,251.17	51,988.70	455,615.99
			2023	FIS.	0	0	2	0	0	0	0	0	0	2	0	0	4
				S/	27,085.39	29,744.41	29,744.40	26,464.41	40,771.17	33,024.41	53,628.70	29,744.41	29,744.41	33,024.41	37,491.17	47,068.70	417,535.99
			2024	FIS.	0	0	0	0	0	0	0	0	0	0	0	1	1
				S/	27,085.39	26,464.41	26,464.40	26,464.41	37,491.17	26,464.41	47,068.70	26,464.41	26,464.41	26,464.41	37,491.17	47,068.70	381,455.99
AOI00123100057	EFECTUAR LAS ACTIVIDADES DE LOS PROCESOS	ACCION	2022	FIS.	0	2	9	1	4	5	0	5	4	6	2	5	43
				S/	189,597.70	186,650.87	197,750.86	189,170.87	277,438.19	282,500.87	330,180.89	207,350.87	191,200.87	194,750.87	270,438.19	341,650.89	2,858,681.94
			2023	FIS.	3	2	5	3	2	1	2	1	1	1	0	1	22
				S/	209,697.70	185,950.87	187,570.86	200,050.87	271,288.19	189,100.87	349,630.89	191,300.87	187,000.87	197,000.87	262,438.19	338,200.89	2,769,231.94
			2024	FIS.	0	0	0	0	2	0	1	0	0	0	0	0	3
				S/	189,597.70	185,250.87	185,250.86	185,250.87	262,438.19	185,250.87	329,480.89	185,250.87	254,050.87	185,250.87	262,438.19	398,280.89	2,807,791.94

ANEXO 1: ANEXO B-4: Plan Operativo Institucional Multianual con Programación Física y Costeo 2022-2024

GOBIERNO NACIONAL Sector 09 - ECONOMIA Y FINANZAS Pliego 055 - AGENCIA DE PROMOCION DE LA INVERSION PRIVADA Unidad Ejecutora 001231 - AGENCIA DE PROMOCION DE LA INVERSION PRIVADA - PROINVERSION

CENTRO DE COSTO: 03.01 - SECRETARIA GENERAL

OEI.02 - FORTALECER LA GESTIÓN INSTITUCIONAL

AEI.02.01 - PROCEDIMIENTOS INTERNOS DOCUMENTADOS, IMPLEMENTADOS U OPTIMIZADOS

CODIGO	ACTIVIDAD OPERATIVA	UNIDAD DE MEDIDA	AÑO	META	PROGRAMACION MENSUAL 1	2	3	4	5	6	7	8	9	10	11	12	TOTAL ANUAL
AOI00123100026	FORMULAR PROPUESTAS DE POLÍTICAS INSTITUCIONALES RELACIONADAS A LOS SISTEMAS ADMINISTRATIVOS A SU CARGO	PROPUESTAS	2022	FIS.	0	1	0	0	1	0	0	1	0	0	1	0	4
				S/	21,674.33	67,192.35	21,142.35	21,142.35	42,138.83	21,142.35	38,793.77	32,692.35	21,142.35	21,142.35	42,138.83	38,793.77	389,135.98
			2023	FIS.	0	1	0	0	1	0	0	1	0	0	1	0	4
				S/	21,674.33	67,192.35	21,142.35	21,142.35	42,138.83	21,142.35	38,793.77	32,692.35	55,642.35	21,142.35	42,138.83	38,793.77	423,635.98
			2024	FIS.	0	1	0	0	1	0	0	1	0	0	1	0	4
				S/	21,674.33	67,192.35	21,142.35	21,142.35	42,138.83	21,142.35	38,793.77	32,692.35	55,642.35	21,142.35	42,138.83	38,793.77	423,635.98
AOI00123100027	PROPONER A LA DIRECCIÓN EJECUTIVA DISPOSITIVOS LEGALES Y OTROS QUE REQUIERA LA ENTIDAD (DIRECTIVAS, LINEAMIENTOS ENTRE OTROS)	PROPUESTAS	2022	FIS.	0	0	0	0	0	0	0	1	0	0	0	1	2
				S/	26,600.31	25,947.42	25,947.42	25,947.42	37,540.83	25,947.42	47,610.54	132,447.42	25,947.42	25,947.42	37,540.83	83,110.54	520,534.99
			2023	FIS.	0	0	0	0	0	0	0	1	0	0	0	1	2
				S/	26,600.31	25,947.42	25,947.42	25,947.42	37,540.83	25,947.42	47,610.54	132,447.42	25,947.42	25,947.42	37,540.83	83,110.54	520,534.99
			2024	FIS.	0	0	0	0	0	0	0	1	0	0	0	1	2
				S/	26,600.31	25,947.42	25,947.42	25,947.42	37,540.83	25,947.42	47,610.54	132,447.42	25,947.42	25,947.42	37,540.83	83,110.54	520,534.99
AOI00123100028	SUPERVISAR LA GESTIÓN ADMINISTRATIVA Y EFECTUAR REUNIONES DE COORDINACIÓN	SESION	2022	FIS.	1	1	1	1	1	1	1	1	1	1	1	1	12
				S/	34,026.29	33,052.50	33,052.50	35,052.50	46,792.84	36,052.50	58,727.30	33,052.50	33,052.50	33,052.50	46,792.84	58,927.30	481,634.07
			2023	FIS.	1	1	1	1	1	1	1	1	1	1	1	1	12
				S/	34,026.29	33,052.50	33,052.50	35,052.50	46,792.84	36,052.50	58,727.30	33,052.50	33,052.50	33,052.50	46,792.84	58,927.30	481,634.07
			2024	FIS.	1	1	1	1	1	1	1	1	1	1	1	1	12
				S/	34,026.29	33,052.50	33,052.50	35,052.50	46,792.84	36,052.50	58,727.30	33,052.50	33,052.50	33,052.50	46,792.84	58,927.30	481,634.07
AOI00123100029	SUPERVISAR EL CUMPLIMIENTO DE LA NORMATIVA DE TRANSPARENCIA, ACCESO A LA INFORMACIÓN Y MEJORA DE LA CALIDAD DE LOS SERVICIOS	DOCUMENTO	2022	FIS.	0	0	0	0	0	0	1	0	0	0	0	0	1
				S/	18,718.73	18,259.29	18,259.29	18,259.29	26,417.62	18,259.29	33,503.71	18,259.29	18,259.29	18,259.29	26,417.62	33,503.71	266,376.42
			2023	FIS.	0	0	0	0	0	0	1	0	0	0	0	0	1
				S/	18,718.73	18,259.29	18,259.29	18,259.29	26,417.62	18,259.29	33,503.71	18,259.29	18,259.29	18,259.29	26,417.62	33,503.71	266,376.42
			2024	FIS.	0	0	0	0	0	0	1	0	0	0	0	0	1
				S/	18,718.73	18,259.29	18,259.29	18,259.29	26,417.62	18,259.29	33,503.71	18,259.29	18,259.29	18,259.29	26,417.62	33,503.71	266,376.42

CENTRO DE COSTO: 03.02 - OFICINA DE ASESORIA JURIDICA

OEI.02 - FORTALECER LA GESTIÓN INSTITUCIONAL

AEI.02.01 - PROCEDIMIENTOS INTERNOS DOCUMENTADOS, IMPLEMENTADOS U OPTIMIZADOS

CODIGO	ACTIVIDAD OPERATIVA	UNIDAD DE MEDIDA	AÑO	META	PROGRAMACION MENSUAL 1	2	3	4	5	6	7	8	9	10	11	12	TOTAL ANUAL
AOI00123100006	ASESORAR EN TEMAS JURÍDICOS A LA ENTIDAD	INFORME	2022	FIS.	37	37	37	37	37	37	37	37	37	37	37	37	444
				S/	98,135.15	93,647.85	576,147.85	114,697.85	131,436.67	573,647.85	162,087.52	114,697.85	576,147.85	93,647.85	131,436.67	500,637.52	3,166,368.48
			2023	FIS.	40	40	40	40	40	40	40	40	40	40	40	40	480
				S/	98,135.15	93,647.85	576,147.85	114,697.85	131,436.67	573,647.85	162,087.52	114,697.85	576,147.85	93,647.85	131,436.67	500,637.52	3,166,368.48
			2024	FIS.	45	45	45	45	45	45	45	45	45	45	45	45	540
				S/	98,135.15	93,647.85	576,147.85	114,697.85	131,436.67	573,647.85	162,087.52	114,697.85	576,147.85	93,647.85	128,936.67	246,637.52	2,909,868.48
AOI00123100007	COADYUVAR AL PROCURADOR PÚBLICO DE LA PCM EN LOS PROCESOS JUDICIALES Y ARBITRALES EN LOS QUE LA ENTIDAD ES PARTE	DILIGENCIAS	2022	FIS.	5	5	5	5	5	5	5	5	5	5	5	5	60
				S/	30,845.05	30,182.62	30,182.62	30,182.62	41,945.56	30,182.62	52,162.51	30,182.62	30,182.62	30,182.62	41,945.56	52,162.51	430,339.53
			2023	FIS.	5	5	5	5	5	5	5	5	5	5	5	5	60
				S/	30,845.05	30,182.62	30,182.62	30,182.62	41,945.56	30,182.62	52,162.51	30,182.62	30,182.62	30,182.62	41,945.56	52,162.51	430,339.53
			2024	FIS.	5	5	5	5	5	5	5	5	5	5	5	5	60
				S/	30,845.05	30,182.62	30,182.62	30,182.62	41,945.56	30,182.62	52,162.51	30,182.62	30,182.62	30,182.62	41,945.56	52,162.51	430,339.53

ANEXO 1: ANEXO B-4: Plan Operativo Institucional Multianual con Programación Física y Costeo 2022-2024

GOBIERNO NACIONAL Sector 09 - ECONOMIA Y FINANZAS Pliego 055 - AGENCIA DE PROMOCION DE LA INVERSION PRIVADA Unidad Ejecutora 001231 - AGENCIA DE PROMOCION DE LA INVERSION PRIVADA - PROINVERSION

CENTRO DE COSTO: 03.03 - OFICINA DE PLANEAMIENTO Y PRESUPUESTO

OEI.02 - FORTALECER LA GESTIÓN INSTITUCIONAL

AEI.02.01 - PROCEDIMIENTOS INTERNOS DOCUMENTADOS, IMPLEMENTADOS U OPTIMIZADOS

CODIGO	ACTIVIDAD OPERATIVA	UNIDAD DE MEDIDA	AÑO	META	PROGRAMACION MENSUAL 1	2	3	4	5	6	7	8	9	10	11	12	TOTAL ANUAL
AOI00123100002	ELABORAR O EVALUAR PROPUESTAS DE DOCUMENTOS DE GESTIÓN INSTITUCIONAL	INFORME	2022	FIS.	0	0	1	1	0	0	1	0	0	0	0	1	4
				S/	9,489.34	17,215.84	28,215.84	38,715.84	43,572.38	38,715.84	37,790.63	20,215.84	20,215.84	30,815.84	35,672.38	28,890.63	349,526.24
			2023	FIS.	0	0	1	1	0	0	1	0	0	0	0	1	4
				S/	9,489.34	17,215.84	28,215.84	38,715.84	43,572.38	38,715.84	37,790.63	20,215.84	20,215.84	30,815.84	35,672.38	28,890.63	349,526.24
			2024	FIS.	0	0	1	1	0	0	1	0	0	0	0	1	4
				S/	9,489.34	17,215.84	28,215.84	38,715.84	43,572.38	38,715.84	37,790.63	20,215.84	20,215.84	30,815.84	35,672.38	28,890.63	349,526.24
AOI00123100003	ELABORAR DOCUMENTOS NORMATIVOS INTERNOS	DOCUMENTO	2022	FIS.	1	1	1	1	1	1	1	1	1	1	1	1	12
				S/	17,623.06	28,115.13	28,115.13	28,115.13	37,134.42	28,115.13	44,968.31	28,115.13	28,115.13	28,115.13	37,134.42	43,968.31	377,634.43
			2023	FIS.	1	1	1	1	1	1	1	1	1	1	1	1	12
				S/	17,623.06	28,115.13	28,115.13	28,115.13	37,134.42	28,115.13	44,968.31	28,115.13	28,115.13	28,115.13	37,134.42	43,968.31	377,634.43
			2024	FIS.	1	1	1	1	1	1	1	1	1	1	1	1	12
				S/	17,623.06	28,115.13	28,115.13	28,115.13	37,134.42	28,115.13	44,968.31	28,115.13	28,115.13	28,115.13	37,134.42	43,968.31	377,634.43
AOI00123100004	ATENDER REQUERIMIENTOS DE INFORMACIÓN DE OTRAS ENTIDADES	ATENCION	2022	FIS.	2	1	1	1	2	1	2	1	1	1	1	1	15
				S/	10,167.15	9,874.12	9,874.12	9,874.12	15,077.55	9,874.12	19,597.11	9,874.12	9,874.12	9,874.12	15,077.55	19,597.11	148,635.31
			2023	FIS.	2	1	1	1	2	1	2	1	1	1	1	1	15
				S/	10,167.15	9,874.12	9,874.12	9,874.12	15,077.55	9,874.12	19,597.11	9,874.12	9,874.12	9,874.12	15,077.55	19,597.11	148,635.31
			2024	FIS.	2	1	1	1	2	1	2	1	1	1	1	1	15
				S/	10,167.15	9,874.12	9,874.12	9,874.12	15,077.55	9,874.12	19,597.11	9,874.12	9,874.12	9,874.12	15,077.55	19,597.11	148,635.31
AOI00123100005	DESARROLLAR LAS ACTIVIDADES RELACIONADAS CON EL PRESUPUESTO (PROGRAMACIÓN, FORMULACIÓN, SUSTENTACIÓN, APROBACIÓN, EJECUCIÓN Y EVALUACIÓN)	DOCUMENTO	2022	FIS.	2	2	1	2	1	3	2	1	1	2	1	2	20
				S/	21,689.92	21,064.78	21,064.78	21,064.78	32,165.44	21,064.78	41,807.16	21,064.78	21,064.78	21,064.78	32,165.44	41,807.16	317,088.58
			2023	FIS.	2	2	1	2	1	3	2	1	1	2	1	2	20
				S/	21,689.92	21,064.78	21,064.78	21,064.78	32,165.44	21,064.78	41,807.16	21,064.78	21,064.78	21,064.78	32,165.44	41,807.16	317,088.58
			2024	FIS.	2	2	1	2	1	3	2	1	1	2	1	2	20
				S/	21,689.92	21,064.78	21,064.78	21,064.78	32,165.44	21,064.78	41,807.16	21,064.78	21,064.78	21,064.78	32,165.44	41,807.16	317,088.58
AOI00123100099	EFECTUAR EL SEGUIMIENTO DEL CUMPLIMIENTO DEL PEI Y EL POI	EVALUACION	2022	FIS.	1	1	0	1	0	0	1	0	0	1	0	0	5
				S/	8,811.53	8,557.57	8,557.57	8,557.57	13,067.21	8,557.57	16,984.16	8,557.57	8,557.57	8,557.57	13,067.21	16,984.16	128,817.26
			2023	FIS.	1	1	0	1	0	0	1	0	0	1	0	0	5
				S/	8,811.53	8,557.57	8,557.57	8,557.57	13,067.21	8,557.57	16,984.16	8,557.57	8,557.57	8,557.57	13,067.21	16,984.16	128,817.26
			2024	FIS.	1	1	0	1	0	0	1	0	0	1	0	0	5
				S/	8,811.53	8,557.57	8,557.57	8,557.57	13,067.21	8,557.57	16,984.16	8,557.57	8,557.57	8,557.57	13,067.21	16,984.16	128,817.26

CENTRO DE COSTO: 03.04 - OFICINA DE INTEGRIDAD Y TRANSPARENCIA

OEI.02 - FORTALECER LA GESTIÓN INSTITUCIONAL

AEI.02.01 - PROCEDIMIENTOS INTERNOS DOCUMENTADOS, IMPLEMENTADOS U OPTIMIZADOS

CODIGO	ACTIVIDAD OPERATIVA	UNIDAD DE MEDIDA	AÑO	META	PROGRAMACION MENSUAL 1	2	3	4	5	6	7	8	9	10	11	12	TOTAL ANUAL
AOI00123100008	ELABORAR DOCUMENTOS DE GESTIÓN	DOCUMENTO EMITIDO	2022	FIS.	0	0	1	0	0	1	0	0	1	0	0	1	4
				S/	11,162.30	21,030.39	28,030.39	28,030.39	30,372.73	21,030.39	25,407.22	28,030.39	28,030.39	11,030.39	20,372.73	22,407.22	274,934.93
			2023	FIS.	0	0	1	0	0	1	0	0	1	0	0	1	4
				S/	11,162.30	21,030.39	28,030.39	28,030.39	30,372.73	21,030.39	25,407.22	28,030.39	28,030.39	11,030.39	20,372.73	22,407.22	274,934.93
			2024	FIS.	0	0	1	0	0	1	0	0	1	0	0	1	4
				S/	11,162.30	21,030.39	28,030.39	28,030.39	30,372.73	21,030.39	25,407.22	28,030.39	28,030.39	11,030.39	20,372.73	22,407.22	274,934.93
AOI00123100009	EFECTUAR SUPERVISIONES	SUPERVISION	2022	FIS.	2	1	1	1	1	1	1	1	1	1	1	1	13
				S/	21,534.02	12,303.18	12,303.18	12,303.18	16,402.28	12,303.18	19,962.63	12,303.18	12,303.18	21,303.18	16,402.28	19,962.63	189,386.10
			2023	FIS.	3	2	2	2	2	2	2	2	2	2	2	2	25
				S/	21,534.02	12,303.18	12,303.18	12,303.18	16,402.28	12,303.18	19,962.63	12,303.18	12,303.18	21,303.18	16,402.28	19,962.63	189,386.10
			2024	FIS.	3	2	2	2	2	2	2	2	2	2	2	2	25
				S/	21,534.02	12,303.18	12,303.18	12,303.18	16,402.28	12,303.18	19,962.63	12,303.18	12,303.18	21,303.18	16,402.28	19,962.63	189,386.10

AOI00123100010	EFECTUAR EL SERVICIO DE ATENCIÓN AL CIUDADANO	ATENCION	2022	FIS.	0	0	1	0	0	1	0	0	1	0	0	1	4
				S/	7,162.30	7,030.39	7,030.39	7,030.39	9,372.73	7,030.39	11,407.22	7,030.39	7,030.39	7,030.39	9,372.73	11,407.22	97,934.93
			2023	FIS.	0	0	1	0	0	1	0	0	1	0	0	1	4
				S/	7,162.30	7,030.39	7,030.39	7,030.39	9,372.73	7,030.39	11,407.22	7,030.39	7,030.39	7,030.39	9,372.73	11,407.22	97,934.93
			2024	FIS.	0	0	1	0	0	1	0	0	1	0	0	1	4
				S/	7,162.30	7,030.39	7,030.39	7,030.39	9,372.73	7,030.39	11,407.22	7,030.39	7,030.39	7,030.39	9,372.73	11,407.22	97,934.93
AOI00123100011	REALIZAR ACCIONES DE DIFUSIÓN Y TALLERES DE TRABAJO	ACCION	2022	FIS.	0	1	0	1	0	1	0	1	0	1	0	1	6
				S/	13,952.87	8,787.99	13,687.99	19,437.99	16,615.91	14,437.99	19,259.02	14,287.99	13,837.99	13,687.99	16,715.91	19,909.02	184,618.66
			2023	FIS.	0	1	0	1	0	1	0	1	0	1	0	1	6
				S/	13,952.87	8,787.99	13,687.99	19,437.99	16,615.91	14,437.99	19,259.02	14,287.99	13,837.99	13,687.99	16,715.91	19,909.02	184,618.66
			2024	FIS.	0	1	0	1	0	1	0	1	0	1	0	1	6
				S/	13,952.87	8,787.99	13,687.99	19,437.99	16,615.91	14,437.99	19,259.02	14,287.99	13,837.99	13,687.99	16,715.91	19,159.02	183,868.66

CENTRO DE COSTO: 03.05 - OFICINA DE ADMINISTRACION

OEI.02 - FORTALECER LA GESTIÓN INSTITUCIONAL

AEI.02.01 - PROCEDIMIENTOS INTERNOS DOCUMENTADOS, IMPLEMENTADOS U OPTIMIZADOS

CODIGO	ACTIVIDAD OPERATIVA	UNIDAD DE MEDIDA	AÑO	MET A	PROGRAMACION MENSUAL 1	2	3	4	5	6	7	8	9	10	11	12	TOTAL ANUAL
AOI00123100040	GESTIONAR, CONDUCIR Y EJECUTAR LAS ACCIONES CORRESPONDIENTES AL SISTEMA DE ABASTECIMIENTO	INFORME	2022	FIS.	1	1	1	1	1	1	1	1	1	1	1	1	12
				S/	899,575.74	821,487.19	952,671.63	906,200.44	912,487.15	867,800.44	978,358.38	909,304.48	869,712.66	939,230.20	907,949.75	954,493.72	10,919,271.78
			2023	FIS.	1	1	1	1	1	1	1	1	1	1	1	1	12
				S/	899,575.74	821,487.19	952,671.63	906,200.44	912,487.15	867,800.44	978,358.38	909,304.48	869,712.66	939,230.20	907,949.75	954,493.72	10,919,271.78
			2024	FIS.	1	1	1	1	1	1	1	1	1	1	1	1	12
				S/	899,575.74	821,487.19	952,671.63	906,200.44	912,487.15	867,800.44	978,358.38	909,304.48	869,712.66	939,230.20	907,949.75	954,493.72	10,919,271.78
AOI00123100041	GESTIONAR LOS SERVICIOS GENERALES	INFORME	2022	FIS.	1	1	1	1	1	1	1	1	1	1	1	1	12
				S/	129,097.74	28,599.14	34,599.14	30,599.14	37,452.87	28,599.14	60,142.96	28,599.14	34,599.14	28,599.14	37,452.87	45,142.96	523,483.38
			2023	FIS.	1	1	1	1	1	1	1	1	1	1	1	1	12
				S/	129,097.74	28,599.14	34,599.14	30,599.14	37,452.87	28,599.14	60,142.96	28,599.14	34,599.14	28,599.14	37,452.87	45,142.96	523,483.38
			2024	FIS.	1	1	1	1	1	1	1	1	1	1	1	1	12
				S/	129,097.74	28,599.14	34,599.14	30,599.14	37,452.87	28,599.14	60,142.96	28,599.14	34,599.14	28,599.14	37,452.87	45,142.96	523,483.38
AOI00123100042	GESTIONAR Y ADMINISTRAR LOS BIENES PATRIMONIALES	INFORME	2022	FIS.	1	1	1	1	1	1	1	1	1	1	1	1	12
				S/	23,137.74	39,139.14	22,639.14	24,139.14	31,492.87	24,139.14	39,182.96	24,139.14	22,639.14	24,139.14	35,332.87	55,682.96	365,803.38
			2023	FIS.	1	1	1	1	1	1	1	1	1	1	1	1	12
				S/	23,137.74	39,139.14	22,639.14	24,139.14	31,492.87	24,139.14	39,182.96	24,139.14	22,639.14	24,139.14	35,332.87	55,682.96	365,803.38
			2024	FIS.	1	1	1	1	1	1	1	1	1	1	1	1	12
				S/	23,137.74	39,139.14	22,639.14	24,139.14	31,492.87	24,139.14	39,182.96	24,139.14	22,639.14	24,139.14	35,332.87	55,682.96	365,803.38
AOI00123100043	PREPARAR UN REGISTRO QUE CONSOLIDE TODOS LOS GASTOS EJECUTADOS EN PROYECTOS DE PROMOCION Y DETERMINAR LOS GASTOS DE CADA PROYECTO DE PROMOCIÓN GESTIONADOS POR LA ENTIDAD	REGISTRO	2022	FIS.	0	0	1	0	0	1	0	0	1	0	0	1	4
				S/	23,137.74	22,639.14	22,639.14	22,639.14	31,492.87	22,639.14	39,182.96	22,639.14	22,639.14	22,639.14	31,492.87	39,182.96	322,963.38
			2023	FIS.	0	0	1	0	0	1	0	0	1	0	0	1	4
				S/	23,137.74	22,639.14	22,639.14	22,639.14	31,492.87	22,639.14	39,182.96	22,639.14	22,639.14	22,639.14	31,492.87	39,182.96	322,963.38
			2024	FIS.	0	0	1	0	0	1	0	0	1	0	0	1	4
				S/	23,137.74	22,639.14	22,639.14	22,639.14	31,492.87	22,639.14	39,182.96	22,639.14	22,639.14	22,639.14	31,492.87	39,182.96	322,963.38
AOI00123100044	BRINDAR INFORMACIÓN DEL ÁREA DE FINANZAS	ACCION	2022	FIS.	1	1	1	1	1	1	1	1	1	1	1	1	12
				S/	21,925.17	21,592.77	21,592.77	21,592.77	27,495.25	21,592.77	32,621.98	21,592.77	21,592.77	21,592.77	27,495.25	32,621.98	293,309.02
			2023	FIS.	1	1	1	1	1	1	1	1	1	1	1	1	12
				S/	21,925.17	21,592.77	21,592.77	21,592.77	27,495.25	21,592.77	32,621.98	21,592.77	21,592.77	21,592.77	27,495.25	32,621.98	293,309.02
			2024	FIS.	1	1	1	1	1	1	1	1	1	1	1	1	12
				S/	21,925.17	21,592.77	21,592.77	21,592.77	27,495.25	21,592.77	32,621.98	21,592.77	21,592.77	21,592.77	27,495.25	32,621.98	293,309.02
AOI00123100045	GESTIONAR Y COORDINAR LAS OPERACIONES Y ACTIVIDADES DEL EQUIPO DE CONTABILIDAD Y TESORERÍA	ACCION	2022	FIS.	3	3	3	3	3	3	3	3	3	3	3	3	36
				S/	63,762.92	62,931.91	62,931.91	62,931.91	77,688.12	62,931.91	93,004.93	62,931.91	262,931.91	62,932.91	95,496.73	90,504.93	1,060,982.00
			2023	FIS.	3	3	3	3	3	3	3	3	3	3	3	3	36
				S/	63,762.92	62,931.91	62,931.91	62,931.91	77,688.12	62,931.91	93,004.93	62,931.91	262,931.91	62,932.91	95,496.73	90,504.93	1,060,982.00
			2024	FIS.	3	3	3	3	3	3	3	3	3	3	3	3	36
				S/	63,762.92	62,931.91	62,931.91	62,931.91	77,688.12	62,931.91	93,004.93	62,931.91	262,931.91	62,932.91	95,496.73	90,504.93	1,060,982.00

ANEXO 1: ANEXO B-4: Plan Operativo Institucional Multianual con Programación Física y Costeo 2022-2024

GOBIERNO NACIONAL | Sector 09 - ECONOMIA Y FINANZAS | Pliego 055 - AGENCIA DE PROMOCION DE LA INVERSION PRIVADA | Unidad Ejecutora 001231 - AGENCIA DE PROMOCION DE LA INVERSION PRIVADA - PROINVERSION

AOI00123100046	DESARROLLAR E IMPLEMENTAR LOS SISTEMAS INFORMÁTICOS Y APLICATIVOS	ACCION	2022	FIS.	1	1	1	1	1	1	1	1	1	1	1	1	12
				S/	161,994.03	114,412.34	119,412.34	129,412.34	129,741.68	119,412.34	131,713.45	91,412.34	91,412.34	91,412.34	101,741.68	110,713.45	1,392,790.67
			2023	FIS.	1	1	1	1	1	1	1	1	1	1	1	1	12
				S/	161,994.03	114,412.34	119,412.34	129,412.34	129,741.68	119,412.34	131,713.45	91,412.34	91,412.34	91,412.34	101,741.68	110,713.45	1,392,790.67
			2024	FIS.	1	1	1	1	1	1	1	1	1	1	1	1	12
				S/	161,994.03	114,412.34	119,412.34	129,412.34	129,741.68	119,412.34	131,713.45	91,412.34	91,412.34	91,412.34	101,741.68	110,713.45	1,392,790.67
AOI00123100047	BRINDAR SOPORTE, MANTENIMIENTO Y SEGURIDAD DE LA PLATAFORMA TECNOLÓGICA	ACCION	2022	FIS.	1	1	1	1	1	1	1	1	1	1	1	1	12
				S/	877,245.03	456,912.34	801,072.06	897,212.34	197,403.68	148,842.34	680,713.73	149,912.34	170,912.34	211,312.34	230,241.68	272,213.45	5,093,993.67
			2023	FIS.	1	1	1	1	1	1	1	1	1	1	1	1	12
				S/	877,245.03	456,912.34	801,072.06	897,212.34	197,403.68	148,842.34	680,713.73	149,912.34	170,912.34	211,312.34	230,241.68	272,213.45	5,093,993.67
			2024	FIS.	1	1	1	1	1	1	1	1	1	1	1	1	12
				S/	877,245.03	456,912.34	801,072.06	897,212.34	197,403.68	148,842.34	680,713.73	149,912.34	170,912.34	211,312.34	230,241.68	272,213.45	5,093,993.67
AOI00123100048	GESTIONAR LAS TECNOLOGÍAS DE LA INFORMACIÓN	INFORME	2022	FIS.	0	0	0	0	0	1	0	0	0	0	0	1	2
				S/	23,137.74	22,639.14	256,639.14	22,639.14	111,492.87	122,639.14	125,182.96	22,639.14	22,639.14	22,639.14	31,492.87	39,182.96	822,963.38
			2023	FIS.	0	0	0	0	0	1	0	0	0	0	0	1	2
				S/	23,137.74	22,639.14	256,639.14	22,639.14	111,492.87	122,639.14	125,182.96	22,639.14	22,639.14	22,639.14	31,492.87	39,182.96	822,963.38
			2024	FIS.	0	0	0	0	0	1	0	0	0	0	0	1	2
				S/	23,137.74	22,639.14	256,639.14	22,639.14	111,492.87	122,639.14	125,182.96	22,639.14	22,639.14	22,639.14	31,492.87	39,182.96	822,963.38

AEI.02.02 - FORTALECIMIENTO CONTINUO DE CAPACIDADES AL PERSONAL DE PROINVERSIÓN

CODIGO	ACTIVIDAD OPERATIVA	UNIDAD DE MEDIDA	AÑO	META	PROGRAMACION MENSUAL 1	2	3	4	5	6	7	8	9	10	11	12	TOTAL ANUAL
AOI00123100038	EFECTUAR LAS ACTIVIDADES DE GESTIÓN DEL EMPLEO Y DE LAS COMPENSACIONES	INFORME	2022	FIS.	0	0	1	0	0	1	0	0	1	0	0	1	4
				S/	67,512.92	67,562.91	64,472.91	64,822.91	79,229.12	207,172.91	223,295.93	49,472.91	49,572.91	49,772.91	64,329.12	93,545.93	1,080,763.39
			2023	FIS.	0	0	1	0	0	1	0	0	1	0	0	1	4
				S/	67,512.92	67,563.91	64,473.91	64,823.91	79,230.12	207,172.91	223,295.93	49,472.91	49,572.91	49,772.91	64,329.12	93,545.93	1,080,767.39
			2024	FIS.	0	0	1	0	0	1	0	0	1	0	0	1	4
				S/	67,512.92	67,563.91	64,473.91	64,823.91	79,230.12	207,172.91	223,295.93	49,472.91	49,572.91	49,772.91	64,329.12	93,545.93	1,080,767.39
AOI00123100039	EFECTUAR LAS ACTIVIDADES DE GESTIÓN DE RELACIONES HUMANAS Y SOCIALES	REPORTE	2022	FIS.	0	0	1	0	0	1	0	0	1	0	0	1	4
				S/	67,361.46	156,264.96	94,045.96	223,715.96	152,324.06	262,215.96	120,132.47	113,315.96	154,745.96	60,619.96	79,093.06	153,352.47	1,637,188.24
			2023	FIS.	0	0	1	0	0	1	0	0	1	0	0	1	4
				S/	67,361.46	156,264.96	94,045.96	173,715.96	182,324.06	282,215.96	120,132.47	113,315.96	154,745.96	60,626.96	79,093.06	153,352.47	1,637,195.24
			2024	FIS.	0	0	1	0	0	1	0	0	1	0	0	1	4
				S/	67,361.46	156,264.96	94,045.96	173,715.96	182,324.06	272,215.96	120,133.47	113,315.96	154,745.96	60,619.96	79,093.06	153,352.47	1,627,189.24
AOI00123100100	EFECTUAR LAS ACTIVIDADES DE GESTIÓN DEL DESARROLLO Y LA CAPACITACIÓN	REPORTE	2022	FIS.	0	0	1	0	0	1	0	0	1	0	0	1	4
				S/	67,281.46	143,865.96	118,865.96	162,865.96	151,244.06	138,865.96	89,052.47	81,265.96	41,265.96	80,265.96	43,644.06	35,052.47	1,153,536.24
			2023	FIS.	0	0	1	0	0	1	0	0	1	0	0	1	4
				S/	67,281.46	143,865.96	118,865.96	162,865.96	151,244.06	138,865.96	89,052.47	81,265.96	41,265.96	80,265.96	43,644.06	35,052.47	1,153,536.24
			2024	FIS.	0	0	1	0	0	1	0	0	1	0	0	1	4
				S/	67,281.46	143,865.96	118,865.96	162,865.96	151,244.06	138,865.96	89,052.47	81,265.96	41,265.96	80,265.96	43,644.06	35,052.47	1,153,536.24

OEI.03 - IMPLEMENTAR LA GESTIÓN INTERNA DE RIESGO DE DESASTRES

AEI.03.01 - INSTRUMENTOS PARA LA GESTIÓN DE RIESGO DE DESASTRES DESARROLLADOS EN LA ENTIDAD

CODIGO	ACTIVIDAD OPERATIVA	UNIDAD DE MEDIDA	AÑO	META	PROGRAMACION MENSUAL 1	2	3	4	5	6	7	8	9	10	11	12	TOTAL ANUAL
AOI00123100049	EFECTUAR EL ORDENAMIENTO Y MODERNIZACIÓN DE PROCEDIMIENTOS ADMINISTRATIVOS	INFORME	2022	FIS.	1	0	0	1	0	0	1	0	0	1	0	0	4
				S/	179,625.82	144,194.82	151,963.82	173,673.82	131,476.23	143,623.82	259,392.87	92,963.82	101,963.82	142,462.82	132,136.23	141,609.87	1,795,087.76
			2023	FIS.	1	0	0	1	0	0	1	0	0	1	0	0	4
				S/	179,625.82	144,194.82	151,963.82	173,673.82	131,476.23	143,623.82	259,392.87	92,963.82	101,963.82	142,462.82	132,136.23	141,609.87	1,795,087.76
			2024	FIS.	1	0	0	1	0	0	1	0	0	1	0	0	4
				S/	179,625.82	144,194.82	151,963.82	173,673.82	131,476.23	143,623.82	259,392.87	92,963.82	101,963.82	142,462.82	132,136.23	141,609.87	1,795,087.76

ANEXO 1: ANEXO B-4: Plan Operativo Institucional Multianual con Programación Física y Costeo 2022-2024

GOBIERNO NACIONAL Sector 09 - ECONOMIA Y FINANZAS Pliego 055 - AGENCIA DE PROMOCION DE LA INVERSION PRIVADA Unidad Ejecutora 001231 - AGENCIA DE PROMOCION DE LA INVERSION PRIVADA - PROINVERSION

CENTRO DE COSTO: 03.06 - OFICINA DE COMUNICACIONES E IMAGEN INSTITUCIONAL

OEI.02 - FORTALECER LA GESTIÓN INSTITUCIONAL

AEI.02.01 - PROCEDIMIENTOS INTERNOS DOCUMENTADOS, IMPLEMENTADOS U OPTIMIZADOS

CODIGO	ACTIVIDAD OPERATIVA	UNIDAD DE MEDIDA	AÑO	META	PROGRAMACION MENSUAL 1	2	3	4	5	6	7	8	9	10	11	12	TOTAL ANUAL
AOI00123100012	INFORMAR LOS AVANCES Y LOGROS DE PROINVERSIÓN	INFORME	2022	FIS.	0	0	1	0	0	1	0	0	1	0	0	1	4
				S/	353,242.69	25,584.48	27,584.48	25,584.48	33,720.89	207,584.48	40,787.95	25,584.48	25,584.48	25,584.48	33,720.89	40,787.95	865,351.73
			2023	FIS.	0	0	1	0	0	1	0	0	1	0	0	1	4
				S/	353,242.69	25,584.48	27,584.48	25,584.48	33,720.89	207,584.48	40,787.95	25,584.48	25,584.48	25,584.48	33,720.89	40,787.95	865,351.73
			2024	FIS.	0	0	1	0	0	1	0	0	1	0	0	1	4
				S/	353,242.69	25,584.48	27,584.48	25,584.48	33,720.89	207,584.48	40,787.95	25,584.48	25,584.48	25,584.48	33,720.89	40,787.95	865,351.73
AOI00123100013	INFORMAR LAS ACTIVIDADES Y LA GESTIÓN TÉCNICA DE PROINVERSIÓN	INFORME	2022	FIS.	0	0	1	0	0	1	0	0	1	0	0	1	4
				S/	44,061.79	17,056.32	17,056.32	17,056.32	22,480.60	17,056.32	27,191.97	17,056.32	17,056.32	17,056.32	22,480.60	27,191.97	262,801.17
			2023	FIS.	0	0	1	0	0	1	0	0	1	0	0	1	4
				S/	44,061.79	17,056.32	17,056.32	17,056.32	22,480.60	17,056.32	27,191.97	17,056.32	17,056.32	17,056.32	22,480.60	27,191.97	262,801.17
			2024	FIS.	0	0	1	0	0	1	0	0	1	0	0	1	4
				S/	44,061.79	17,056.32	17,056.32	17,056.32	22,480.60	17,056.32	27,191.97	17,056.32	17,056.32	17,056.32	22,480.60	27,191.97	262,801.17
AOI00123100015	ELABORAR PLANES DE ESTRATEGÍA SEO	REPORTE	2022	FIS.	1	1	1	1	1	1	1	1	1	1	1	1	12
				S/	92,680.90	8,528.16	8,528.16	8,528.16	11,240.30	8,528.16	13,595.98	8,528.16	8,528.16	8,528.16	11,240.30	13,595.98	202,050.58
			2023	FIS.	1	1	1	1	1	1	1	1	1	1	1	1	12
				S/	92,680.90	8,528.16	8,528.16	8,528.16	11,240.30	8,528.16	13,595.98	8,528.16	8,528.16	8,528.16	11,240.30	13,595.98	202,050.58
			2024	FIS.	1	1	1	1	1	1	1	1	1	1	1	1	12
				S/	92,680.90	8,528.16	8,528.16	8,528.16	11,240.30	8,528.16	13,595.98	8,528.16	8,528.16	8,528.16	11,240.30	13,595.98	202,050.58
AOI00123100017	ELABORAR PLANES DE SOCIAL MEDIA	REPORTE	2022	FIS.	1	1	1	1	1	1	1	1	1	1	1	1	12
				S/	66,944.71	6,822.53	6,822.53	6,822.53	8,992.24	6,822.53	76,876.78	6,822.53	6,822.53	6,822.53	8,992.24	10,876.78	220,440.46
			2023	FIS.	1	1	1	1	1	1	1	1	1	1	1	1	12
				S/	66,944.71	6,822.53	6,822.53	6,822.53	8,992.24	6,822.53	76,876.78	6,822.53	6,822.53	6,822.53	8,992.24	10,876.78	220,440.46
			2024	FIS.	1	1	1	1	1	1	1	1	1	1	1	1	12
				S/	66,944.71	6,822.53	6,822.53	6,822.53	8,992.24	6,822.53	76,876.78	6,822.53	6,822.53	6,822.53	8,992.24	10,876.78	220,440.46
AOI00123100018	MONITOREAR LA MARCA "PROINVERSIÓN"	REPORTE	2022	FIS.	1	1	1	1	1	1	1	1	1	1	1	1	12
				S/	1,736.18	1,705.63	1,705.63	1,705.63	2,248.06	1,705.63	2,719.20	1,705.63	1,705.63	1,705.63	2,248.06	2,719.20	23,610.11
			2023	FIS.	1	1	1	1	1	1	1	1	1	1	1	1	12
				S/	1,736.18	1,705.63	1,705.63	1,705.63	2,248.06	1,705.63	2,719.20	1,705.63	1,705.63	1,705.63	2,248.06	2,719.20	23,610.11
			2024	FIS.	1	1	1	1	1	1	1	1	1	1	1	1	12
				S/	1,736.18	1,705.63	1,705.63	1,705.63	2,248.06	1,705.63	2,719.20	1,705.63	1,705.63	1,705.63	2,248.06	2,719.20	23,610.11
AOI00123100019	FORTALECER LA CULTURA E IDENTIDAD INSTITUCIONAL	REPORTE	2022	FIS.	1	1	1	1	1	1	1	1	1	1	1	1	12
				S/	164,680.90	8,528.16	8,528.16	8,528.16	11,240.30	8,528.16	13,595.98	8,528.16	8,528.16	8,528.16	11,240.30	13,595.98	274,050.58
			2023	FIS.	1	1	1	1	1	1	1	1	1	1	1	1	12
				S/	164,680.90	8,528.16	8,528.16	8,528.16	11,240.30	8,528.16	13,595.98	8,528.16	8,528.16	8,528.16	11,240.30	13,595.98	274,050.58
			2024	FIS.	1	1	1	1	1	1	1	1	1	1	1	1	12
				S/	164,680.90	8,528.16	8,528.16	8,528.16	11,240.30	8,528.16	13,595.98	8,528.16	8,528.16	8,528.16	11,240.30	13,595.98	274,050.58
AOI00123100020	DIFUNDIR ACTIVIDADES DE BIENESTAR Y CLIMA LABORAL E IMPLEMENTAR ESTRATEGIAS DE COMUNICACIÓN INTERNA BIDIRECCIONAL Y DE PUERTAS ABIERTAS	REPORTE	2022	FIS.	1	1	1	1	1	1	1	1	1	1	1	1	12
				S/	8,680.90	8,528.16	18,528.16	8,528.16	11,240.30	8,528.16	13,595.98	8,528.16	8,528.16	8,528.16	23,210.30	13,595.98	140,020.58
			2023	FIS.	1	1	1	1	1	1	1	1	1	1	1	1	12
				S/	8,680.90	8,528.16	18,528.16	8,528.16	11,240.30	8,528.16	13,595.98	8,528.16	8,528.16	8,528.16	23,210.30	13,595.98	140,020.58
			2024	FIS.	1	1	1	1	1	1	1	1	1	1	1	1	12
				S/	8,680.90	8,528.16	18,528.16	8,528.16	11,240.30	8,528.16	13,595.98	8,528.16	8,528.16	8,528.16	23,210.30	13,595.98	140,020.58
AOI00123100101	EJECUTAR CAMPAÑAS DE DIFUSIÓN DEL TRABAJO DE PROINVERSIÓN, LOS PROYECTOS QUE TIENE A CARGO Y LOS SERVICIOS QUE BRINDA	INFORME	2022	FIS.	1	1	1	1	1	1	1	1	1	1	1	1	12
				S/	104,680.90	38,528.16	63,628.16	8,528.16	11,240.30	63,628.16	13,595.98	8,528.16	207,528.16	8,528.16	66,240.30	13,595.98	608,250.58
			2023	FIS.	1	1	1	1	1	1	1	1	1	1	1	1	12
				S/	104,680.90	38,528.16	63,628.16	8,528.16	11,240.30	63,628.16	13,595.98	8,528.16	207,528.16	8,528.16	66,240.30	13,595.98	608,250.58
			2024	FIS.	1	1	1	1	1	1	1	1	1	1	1	1	12
				S/	104,680.90	38,528.16	63,628.16	8,528.16	11,240.30	63,628.16	13,595.98	8,528.16	207,528.16	8,528.16	66,240.30	13,595.98	608,250.58

ANEXO 1: ANEXO B-4: Plan Operativo Institucional Multianual con Programación Física y Costeo 2022-2024

GOBIERNO NACIONAL Sector 09 - ECONOMIA Y FINANZAS Pliego 055 - AGENCIA DE PROMOCION DE LA INVERSION PRIVADA Unidad Ejecutora 001231 - AGENCIA DE PROMOCION DE LA INVERSION PRIVADA - PROINVERSION

CENTRO DE COSTO: 03.07 - GESTION DOCUMENTARIA

OEI.02 - FORTALECER LA GESTIÓN INSTITUCIONAL

AEI.02.01 - PROCEDIMIENTOS INTERNOS DOCUMENTADOS, IMPLEMENTADOS U OPTIMIZADOS

CODIGO	ACTIVIDAD OPERATIVA	UNIDAD DE MEDIDA	AÑO	META	PROGRAMACION MENSUAL 1	2	3	4	5	6	7	8	9	10	11	12	TOTAL ANUAL
AOI00123100031	ATENDER REQUERIMIENTOS DE INFORMACIÓN (TRANSPARENCIA Y ACCESO A LA INFORMACIÓN PÚBLICA, REGISTRO DE CONTRATOS Y CONVENIOS, ATENCIÓN DE SALAS DE DATOS Y OTRAS ATENCIONES RELACIONADAS O CONEXAS)	ATENCION	2022	FIS.	1,100.00	1,000.00	1,200.00	1,100.00	950	1,000.00	1,200.00	1,150.00	950	1,000.00	1,100.00	1,000.00	12,750.00
				S/	29,362.19	29,029.77	42,189.77	32,229.77	34,932.55	29,029.77	40,059.54	29,029.77	59,029.77	32,229.77	34,932.55	40,059.54	432,114.76
			2023	FIS.	1,100.00	1,000.00	1,200.00	1,100.00	950	1,000.00	1,200.00	1,150.00	950	1,000.00	1,100.00	1,000.00	12,750.00
				S/	29,362.19	29,029.77	42,189.77	32,229.77	34,932.55	29,029.77	40,059.54	29,029.77	59,029.77	32,229.77	34,932.55	40,059.54	432,114.76
			2024	FIS.	1,100.00	1,000.00	1,200.00	1,100.00	950	1,000.00	1,200.00	1,150.00	950	1,000.00	1,100.00	1,000.00	12,750.00
				S/	29,362.19	29,029.77	42,189.77	32,229.77	34,932.55	29,029.77	40,059.54	29,029.77	59,029.77	32,229.77	34,932.55	40,059.54	432,114.76
AOI00123100032	ATENDER INGRESOS DE DOCUMENTOS EN MESA DE PARTES	REGISTRO	2022	FIS.	700	800	1,000.00	900	900	850	950	750	850	800	900	1,000.00	10,400.00
				S/	14,492.68	14,302.73	18,052.73	19,302.73	17,675.74	14,302.73	20,605.45	14,302.73	14,302.73	14,302.73	17,675.74	20,605.45	199,924.17
			2023	FIS.	700	800	1,000.00	900	900	850	950	750	850	800	900	1,000.00	10,400.00
				S/	14,492.68	14,302.73	18,052.73	19,302.73	17,675.74	14,302.73	20,605.45	14,302.73	14,302.73	14,302.73	17,675.74	20,605.45	199,924.17
			2024	FIS.	700	800	1,000.00	900	900	850	950	750	850	800	900	1,000.00	10,400.00
				S/	14,492.68	14,302.73	18,052.73	19,302.73	17,675.74	14,302.73	20,605.45	14,302.73	14,302.73	14,302.73	17,675.74	20,605.45	199,924.17
AOI00123100033	ATENDER LA ENTREGA DE CORRESPONDENCIA EXTERNA A ENTIDADES PÚBLICAS Y PRIVADAS A TRAVÉS DEL SISTEMA DE MENSAJERÍA (LOCAL, NACIONAL E INTERNACIONAL)	DOCUMENTO	2022	FIS.	10	10	10	10	10	10	10	10	10	10	10	10	120
				S/	21,426.34	21,331.36	21,331.36	21,331.36	23,017.87	21,331.36	24,482.73	21,331.36	21,331.36	21,331.36	23,017.87	24,482.73	265,747.06
			2023	FIS.	10	10	10	10	10	10	10	10	10	10	10	10	120
				S/	21,426.34	21,331.36	21,331.36	21,331.36	23,017.87	21,331.36	24,482.73	21,331.36	21,331.36	21,331.36	23,017.87	24,482.73	265,747.06
			2024	FIS.	10	10	10	10	10	10	10	10	10	10	10	10	120
				S/	21,426.34	21,331.36	21,331.36	21,331.36	23,017.87	21,331.36	24,482.73	21,331.36	21,331.36	21,331.36	23,017.87	24,482.73	265,747.06
AOI00123100034	ATENDER REQUERIMIENTOS DE LOS DIVERSOS EJEMPLARES Y ACCESOS A ENLACES DISPONIBLES EN LA BIBLIOTECA INSTITUCIONAL (PRÉSTAMOS, RENOVACIONES, DEVOLUCIONES, COMPRAS, MAILING INSTITUCIONAL)	ATENCION	2022	FIS.	5	5	5	5	5	5	5	5	5	5	5	5	60
				S/	5,623.17	5,575.68	8,575.68	5,575.68	6,418.94	8,575.68	7,151.36	5,575.68	8,575.68	5,575.68	9,418.94	7,151.36	83,793.53
			2023	FIS.	5	5	5	5	5	5	5	5	5	5	5	5	60
				S/	5,623.17	5,575.68	8,575.68	5,575.68	6,418.94	8,575.68	7,151.36	5,575.68	8,575.68	5,575.68	9,418.94	7,151.36	83,793.53
			2024	FIS.	5	5	5	5	5	5	5	5	5	5	5	5	60
				S/	5,623.17	5,575.68	8,575.68	5,575.68	6,418.94	8,575.68	7,151.36	5,575.68	8,575.68	5,575.68	9,418.94	7,151.36	83,793.53
AOI00123100035	DIGITALIZAR CON VALOR LEGAL LOS DOCUMENTOS DE PROINVERSIÓN	UNIDAD	2022	FIS.	500,000.00	500,000.00	500,000.00	500,000.00	500,000.00	500,000.00	500,000.00	500,000.00	500,000.00	500,000.00	500,000.00	500,000.00	6,000,000.00
				S/	90,736.18	90,593.71	90,593.71	90,593.71	93,123.48	90,593.71	95,320.76	90,593.71	90,593.71	90,593.71	127,123.48	95,320.76	1,135,780.63
			2023	FIS.	20,000.00	20,000.00	20,000.00	20,000.00	20,000.00	20,000.00	20,000.00	500,000.00	500,000.00	500,000.00	500,000.00	500,000.00	2,640,000.00
				S/	90,736.18	90,593.71	90,593.71	90,593.71	93,123.48	90,593.71	95,320.76	90,593.71	90,593.71	90,593.71	127,123.48	95,320.76	1,135,780.63
			2024	FIS.	500,000.00	500,000.00	500,000.00	500,000.00	500,000.00	500,000.00	500,000.00	500,000.00	500,000.00	500,000.00	500,000.00	500,000.00	6,000,000.00
				S/	90,736.18	90,593.71	90,593.71	90,593.71	93,123.48	90,593.71	95,320.76	90,593.71	90,593.71	90,593.71	127,123.48	95,320.76	1,135,780.63
AOI00123100036	EFECTUAR LA ORGANIZACIÓN DOCUMENTAL (CLASIFICACIÓN Y ORDENAMIENTO DE DOCUMENTOS)	METRO LINEAL	2022	FIS.	5	5	5	5	5	5	5	5	5	5	5	5	60
				S/	17,246.34	17,151.36	34,381.36	20,351.36	18,837.87	57,151.36	20,302.73	67,151.36	24,381.36	20,351.36	18,837.87	20,302.73	336,447.06
			2023	FIS.	5	5	5	5	5	5	5	5	5	5	5	5	60
				S/	17,246.34	17,151.36	34,381.36	20,351.36	18,837.87	57,151.36	20,302.73	67,151.36	24,381.36	20,351.36	18,837.87	20,302.73	336,447.06
			2024	FIS.	5	5	5	5	5	5	5	5	5	5	5	5	60
				S/	17,246.34	17,151.36	34,381.36	20,351.36	18,837.87	57,151.36	20,302.73	67,151.36	24,381.36	20,351.36	18,837.87	20,302.73	336,447.06
AOI00123100037	EFECTUAR LA DESCRIPCIÓN DOCUMENTAL	METRO LINEAL	2022	FIS.	5	5	5	5	5	5	5	5	5	5	5	5	60
				S/	5,623.17	5,575.68	5,575.68	5,575.68	6,418.94	5,575.68	7,151.36	5,575.68	5,575.68	5,575.68	6,418.94	7,151.36	71,793.53
			2023	FIS.	5	5	5	5	5	5	5	5	5	5	5	5	60
				S/	5,623.17	5,575.68	5,575.68	5,575.68	6,418.94	5,575.68	7,151.36	5,575.68	5,575.68	5,575.68	6,418.94	7,151.36	71,793.53
			2024	FIS.	5	5	5	5	5	5	5	5	5	5	5	5	60
				S/	5,623.17	5,575.68	5,575.68	5,575.68	6,418.94	5,575.68	7,151.36	5,575.68	5,575.68	5,575.68	6,418.94	7,151.36	71,793.53

TOTAL AÑO 2022 S/	153,306,856.75
TOTAL AÑO 2023 S/	130,663,210.68
TOTAL AÑO 2024 S/	124,882,681.28

ANEXO 2: PRESUPUESTO PROGRAMADO EN PLANILLAS 728, CAS Y PRACTICANTES POR META PRESUPUESTAL

ÓRGANO META PRESUPUESTAL		2.1		2.3				
		R.O.	R.D.R.	R.O.		R.D.R.		TOTAL
				CAS	PRAC	CAS	PRAC	
DPP	EJECUCION DE PROCESOS DE PROMOCION DE INVERSION PRIVADA EN PROYECTOS DE INFRAESTRUCTURA Y SERVICIOS PUBLICOS	2,739,817.81	10,154,784.43	29,376.00		2,464,485.60	110,760.00	15,499,223.84
DEP	EJECUCION DE PROCESOS DE PROMOCION DE INVERSION PRIVADA EN PROYECTOS DE INFRAESTRUCTURA Y SERVICIOS PUBLICOS	529,508.69	2,581,836.80			654,854.40	48,360.00	3,814,559.89
DPP -UF	ASISTENCIA EN LA FORMULACION DE PROYECTOS DE INVERSION PUBLICA PARA EL DESARROLLO DE ASOCIACIONES PUBLICO PRIVADAS		554,148.69			688,068.00		1,242,216.69
DID	PROMOCION DE INVERSIONES DESCENTRALIZADAS CON PARTICIPACION DEL SECTOR PRIVADO	529,508.69	1,848,419.84			1,357,768.80	46,800.00	3,782,497.33
	FORTALECIMIENTO DE CAPACIDADES A ENTIDADES PUBLICAS SOBRE MECANISMOS DE PROMOCION DE LA INVERSION PRIVADA							
DSI	PROMOCION DE OPORTUNIDADES Y MECANISMOS DE INVERSION PRIVADA	283,108.69	1,610,735.79			597,681.60	27,690.00	2,519,216.08
	SERVICIOS DE INFORMACION Y ORIENTACION AL INVERSIONISTA							
	NEGOCIACION DE CONTRATOS VINCULADOS A LA PROMOCION DE INVERSIONES							
OPP	PLANEAMIENTO Y PRESUPUESTO		978,811.73				12,090.00	990,901.73
SG	CONDUCCION Y ORIENTACION SUPERIOR		1,211,567.79			190,413.60	.00	1,401,981.39
DE	CONDUCCION Y ORIENTACION SUPERIOR		2,014,831.79			62,589.60	.00	2,077,421.39
OIT	CONDUCCION Y ORIENTACION SUPERIOR		330,461.01			159,213.60		489,674.61
OA	GESTION ADMINISTRATIVA	207,711.07	3,955,946.15			1,097,776.80	121,290.00	5,382,724.02
OAJ	ASESORAMIENTO TECNICO Y JURIDICO	100,487.68	1,227,139.41	39,213.60		342,427.20	12,090.00	1,721,357.89
OCI	ACCIONES DE CONTROL Y AUDITORIA		584,571.73	63,213.60	31,200.00	156,427.20		835,412.53
GD	ADMINISTRACION DE LA GESTION DOCUMENTARIA		475,870.72			.00		475,870.72
SASA	DIFUSION Y COMUNICACION SOCIAL	299,535.36	703,916.37			480,854.40	15,600.00	1,499,906.13
OCOIM	IMAGEN INSTITUCIONAL		765,265.07			399,640.80	15,600.00	1,180,505.87
POSTP	POSTPRIVA		75,847.68			.00		75,847.68
		4,689,678.00	29,074,155.00	131,803.20	31,200.00	8,652,201.60	410,280.00	42,989,317.80

ANEXO 3 PRESUPUESTO PROGRAMADO EN BIENES Y SERVICIOS (GENÉRICA 21(*), 23 Y 26) POR UNIDAD ORGANIZACIONAL Y ACTIVIDAD OPERATIVA

ÓRGANO		GEN	2022													2023													2024												
CODIGO AO	ACTIVIDAD OPERATIVA (AO)		Ene	Feb	Mar	Abr	May	Jun	Jul	Ago	Sep	Oct	Nov	Dic	Total	Ene	Feb	Mar	Abr	May	Jun	Jul	Ago	Sep	Oct	Nov	Dic	Total	Ene	Feb	Mar	Abr	May	Jun	Jul	Ago	Sep	Oct	Nov	Dic	Total
DIRECCIÓN EJECUTIVA				**40,000**	**80,000**	**40,000**									**160,000**		**40,000**	**80,000**	**40,000**									**160,000**		**40,000**	**80,000**	**40,000**									**160,000**
AOI00123100051	PROPONER POLÍTICAS DE MEJORA POLÍTICA NACIONAL DE PIP	23		40,000	80,000	40,000									160,000		40,000	80,000	40,000									160,000		40,000	80,000	40,000									160,000
ÓRGANO DE CONTROL INSTITUCIONAL				**7,200**	**21,280**	**21,280**	**21,280**	**21,280**	**13,280**	**13,100**	**7,200**	**7,200**	**6,400**		**139,500**		**7,200**	**21,280**	**21,280**	**21,280**	**21,280**	**13,280**	**13,100**	**7,200**	**7,200**	**6,400**		**139,500**		**7,200**	**21,280**	**21,280**	**21,280**	**21,280**	**13,280**	**13,100**	**7,200**	**7,200**	**6,400**		**139,500**
AOI00123100052	EFECTUAR SERVICIO DE CONTROL POSTERIOR	23			6,080	6,080	6,080	6,080	6,080	5,900					36,300			6,080	6,080	6,080	6,080	6,080	5,900					36,300			6,080	6,080	6,080	6,080	6,080	5,900					36,300
AOI00123100053	EFECTUAR SERVICIO DE CONTROL SIMULTÁNEO	23		7,200	15,200	15,200	15,200	15,200	7,200	7,200	7,200	7,200	6,400		103,200		7,200	15,200	15,200	15,200	15,200	7,200	7,200	7,200	7,200	6,400		103,200		7,200	15,200	15,200	15,200	15,200	7,200	7,200	7,200	7,200	6,400		103,200
DIRECCCIÓN DE PORTAFOLIO DE PROYECTOS			**316,700**	**312,000**	**312,700**	**311,000**	**316,700**	**311,000**	**311,000**	**316,700**	**311,000**	**311,700**	**313,000**	**316,700**	**3,760,200**	**316,700**	**312,000**	**312,700**	**311,000**	**316,700**	**311,000**	**311,000**	**316,700**	**311,000**	**311,700**	**313,000**	**316,700**	**3,760,200**	**316,700**	**312,000**	**312,700**	**311,000**	**316,700**	**311,000**	**311,000**	**316,700**	**311,000**	**311,700**	**313,000**	**316,700**	**3,760,200**
AOI00123100061	EVALUAR EL ESTADO DEL PORTAFOLIO DE PROYECTOS DE LA D	23	316,700	312,000	312,700	311,000	316,700	311,000	311,000	316,700	311,000	311,700	313,000	316,700	3,760,200	316,700	312,000	312,700	311,000	316,700	311,000	311,000	316,700	311,000	311,700	313,000	316,700	3,760,200	316,700	312,000	312,700	311,000	316,700	311,000	311,000	316,700	311,000	311,700	313,000	316,700	3,760,200
DIRECCIÓN DE PORTAFOLIO DE PROYECTOS - PROYECTOS			**28,000**	**785,000**	**234,000**	**41,000**	**4,000**	**459,000**		**250,000**	**210,000**	**509,000**	**246,000**	**10,000**	**2,776,000**	**202,000**	**8,000**			**14,000**	**250,000**	**464,400**						**938,400**					**3,000**			**3,000**	**3,000**				**9,000**
AOI00123100058	ADJUDICAR LA CONTRATACIÓN ESTUDIOS / RECEPCIÓN DE ENTF	23	12,000	780,000	234,000	30,000		450,000		234,000	210,000	500,000	240,000		2,690,000	200,000					234,000	464,400						898,400													
AOI00123100059	EFECTUAR VIAJES DE PROMOCIÓN E INSPECCIÓN TÉCNICA	23		5,000		5,000		5,000							15,000																										
AOI00123100060	EFECTUAR LAS ACTIVIDADES DE LOS PROCESOS	23	16,000			6,000	4,000	4,000		16,000		9,000	6,000	10,000	71,000	2,000	8,000			14,000	16,000							40,000					3,000			3,000	3,000				9,000
DIRECCCIÓN DE PORTAFOLIO DE PROYECTOS - SUB DIRECCIÓN DE SERVICIOS A LOS PR			**10,000**	**10,000**	**10,000**	**10,000**	**10,000**	**10,000**	**10,000**	**10,000**	**10,000**	**10,000**	**10,000**	**10,000**	**120,000**	**10,000**	**10,000**	**10,000**	**10,000**	**10,000**	**10,000**	**10,000**	**10,000**	**10,000**	**10,000**	**10,000**	**10,000**	**120,000**	**10,000**	**10,000**	**10,000**	**10,000**	**10,000**	**10,000**	**10,000**	**10,000**	**10,000**	**10,000**	**10,000**	**10,000**	**120,000**
AOI00123100069	EVALUAR LA ADMISIÓN A TRÁMITE DE INICIATIVAS PRIVADAS	23	10,000	10,000	10,000	10,000	10,000	10,000	10,000	10,000	10,000	10,000	10,000	10,000	120,000	10,000	10,000	10,000	10,000	10,000	10,000	10,000	10,000	10,000	10,000	10,000	10,000	120,000	10,000	10,000	10,000	10,000	10,000	10,000	10,000	10,000	10,000	10,000	10,000	10,000	120,000
DIRECCCIÓN DE PORTAFOLIO DE PROYECTOS - SUB DIRECCIÓN DE EJECUCIÓN GESTIÓN			**16,500**	**16,500**	**16,500**	**16,500**	**16,500**	**16,500**	**16,500**	**16,500**	**16,500**	**16,500**	**16,500**	**16,500**	**198,000**	**16,500**	**16,500**	**16,500**	**16,500**	**16,500**	**16,500**	**16,500**	**16,500**	**16,500**	**16,500**	**16,500**	**16,500**	**198,000**	**16,500**	**16,500**	**16,500**	**16,500**	**16,500**	**16,500**	**16,500**	**16,500**	**16,500**	**16,500**	**16,500**	**16,500**	**198,000**
AOI00123100062	PROPONER A LA DPP EL COMPENDIO DE LECCIONES APRENDID	23	1,000	1,000	1,000	1,000	1,000	1,000	1,000	1,000	1,000	1,000	1,000	1,000	12,000	1,000	1,000	1,000	1,000	1,000	1,000	1,000	1,000	1,000	1,000	1,000	1,000	12,000	1,000	1,000	1,000	1,000	1,000	1,000	1,000	1,000	1,000	1,000	1,000	1,000	12,000
AOI00123100063	PROPONER A LA DPP EL REGISTRO DE BUENAS PRÁCTICAS	23	1,000	1,000	1,000	1,000	1,000	1,000	1,000	1,000	1,000	1,000	1,000	1,000	12,000	1,000	1,000	1,000	1,000	1,000	1,000	1,000	1,000	1,000	1,000	1,000	1,000	12,000	1,000	1,000	1,000	1,000	1,000	1,000	1,000	1,000	1,000	1,000	1,000	1,000	12,000
AOI00123100064	INFORMAR AL DPP EL ESTADO DE ELABORACIÓN DE LOS LIBROS	23	13,500	13,500	13,500	13,500	13,500	13,500	13,500	13,500	13,500	13,500	13,500	13,500	162,000	13,500	13,500	13,500	13,500	13,500	13,500	13,500	13,500	13,500	13,500	13,500	13,500	162,000	13,500	13,500	13,500	13,500	13,500	13,500	13,500	13,500	13,500	13,500	13,500	13,500	162,000
AOI00123100065	EMITIR DOCUMENTOS SOBRE APPS (BOLETIN, PROPUESTA DE D	23	500	500	500	500	500	500	500	500	500	500	500	500	6,000	500	500	500	500	500	500	500	500	500	500	500	500	6,000	500	500	500	500	500	500	500	500	500	500	500	500	6,000
AOI00123100111	GESTIONAR EL CONOCIMIENTO AL INTERIOR DE LA ENTIDAD (CO	23	500	500	500	500	500	500	500	500	500	500	500	500	6,000	500	500	500	500	500	500	500	500	500	500	500	500	6,000	500	500	500	500	500	500	500	500	500	500	500	500	6,000
DIRECCCIÓN DE PORTAFOLIO DE PROYECTOS - SUB DIRECCIÓN DE ASUNTOS SOCIALES			**111,428**	**160,200**	**212,600**	**160,200**	**160,200**	**180,200**	**191,428**	**180,200**	**160,200**	**160,200**	**182,200**	**160,200**	**2,019,255**	**111,428**	**160,200**	**212,600**	**160,200**	**160,200**	**180,200**	**191,428**	**180,200**	**160,200**	**160,200**	**182,200**	**160,200**	**2,019,255**	**111,428**	**160,200**	**212,600**	**160,200**	**160,200**	**180,200**	**191,428**	**180,200**	**160,200**	**160,200**	**182,200**	**160,200**	**2,019,255**
AOI00123100085	MONITOREAR LOS ASPECTOS SOCIALES Y POÍTICOS EN EL ÁREA	23	67,600	127,600	127,600	127,600	127,600	127,600	127,600	127,600	127,600	127,600	127,600	127,600	1,471,200	67,600	127,600	127,600	127,600	127,600	127,600	127,600	127,600	127,600	127,600	127,600	127,600	1,471,200	67,600	127,600	127,600	127,600	127,600	127,600	127,600	127,600	127,600	127,600	127,600	127,600	1,471,200
AOI00123100086	EVALUAR LOS ASPECTOS AMBIENTALES DE LOS PROYECTOS	23	19,100	19,100	19,100	19,100	19,100	39,100	39,100	39,100	19,100	19,100	19,100	19,100	289,200	19,100	19,100	19,100	19,100	19,100	39,100	39,100	39,100	19,100	19,100	19,100	19,100	289,200	19,100	19,100	19,100	19,100	19,100	39,100	39,100	39,100	19,100	19,100	19,100	19,100	289,200
AOI00123100087	PROMOVER LA IMPLEMENTACIÓN DE MECANISMOS QUE PERMITA	23	24,728	13,500	65,900	13,500	13,500	13,500	24,728	13,500	13,500	13,500	35,500	13,500	258,855	24,728	13,500	65,900	13,500	13,500	13,500	24,728	13,500	13,500	13,500	35,500	13,500	258,855	24,728	13,500	65,900	13,500	13,500	13,500	24,728	13,500	13,500	13,500	35,500	13,500	258,855
DIRECCIÓN DE ESPECIAL DE PROYECTOS - PROYECTOS			**2,817,376**	**1,484,237**	**2,154,285**	**565,826**	**4,293,166**	**448,630**	**1,492,375**	**2,702,657**	**2,982,123**	**2,246,189**	**154,160**	**1,042,703**	**22,383,728**	**400,700**	**661,380**	**1,216,600**	**239,700**	**461,930**	**546,710**	**428,070**	**9,330**	**5,030**	**227,432**	**65,325**	**8,720**	**4,270,927**			**32,662**			**97,987**			**68,800**			**68,800**	**268,250**
AOI00123100055	ADJUDICAR LA CONTRATACIÓN ESTUDIOS / RECEPCIÓN DE ENTF	23	2,810,576	1,474,837	2,133,585	554,986	4,275,686	348,100	1,488,395	2,666,237	2,976,173	2,228,489	138,400	1,025,613	22,121,078	380,600	657,400	1,211,000	224,900	449,800	536,300	401,360			209,122	65,325		4,135,807			32,662			97,987							130,650
AOI00123100056	EFECTUAR VIAJES DE PROMOCIÓN E INSPECCIÓN TÉCNICA	23	6,800	8,000	8,200	6,920	2,480	3,280	3,280	14,320		8,200	7,760	4,920	74,160		3,280	3,280		3,280	6,560	6,560	3,280	3,280	6,560			36,080													
AOI00123100057	EFECTUAR LAS ACTIVIDADES DE LOS PROCESOS	23		1,400	12,500	3,920	15,000	97,250	700	22,100	5,950	9,500	8,000	12,170	188,490	20,100	700	2,320	14,800	8,850	3,850	20,150	6,050	1,750	11,750		8,720	99,040									68,800			68,800	137,600
DIRECCIÓN DE SERVICIOS AL INVERSIONISTA			**4,000**	**21,500**	**30,800**	**359,100**	**45,000**	**144,000**	**186,310**	**169,579**	**312,940**	**138,980**	**29,120**	**4,000**	**1,445,329**	**4,000**	**21,500**	**30,800**	**359,100**	**45,000**	**144,000**	**186,310**	**169,579**	**312,940**	**138,980**	**29,120**	**4,000**	**1,445,329**	**4,000**	**21,500**	**30,800**	**359,100**	**45,000**	**144,000**	**186,310**	**169,579**	**312,940**	**138,980**	**29,120**	**4,000**	**1,445,329**
AOI00123100081	DIFUNDIR EL PORTAFOLIO DE PROYECTOS A TRAVÉS DE LAS AC	23	4,000	4,000	4,000	54,000	34,000	54,000	67,000	54,000	261,900	48,560	4,000	4,000	593,460	4,000	4,000	4,000	54,000	34,000	54,000	67,000	54,000	261,900	48,560	4,000	4,000	593,460	4,000	4,000	4,000	54,000	34,000	54,000	67,000	54,000	261,900	48,560	4,000	4,000	593,460
AOI00123100084	BRINDAR INFORMACIÓN Y ORIENTACIÓN A INVERSIONISTAS LOCA	23		17,500	26,800	117,600	11,000	90,000	65,000	31,000	30,950	61,000			450,850		17,500	26,800	117,600	11,000	90,000	65,000	31,000	30,950	61,000			450,850		17,500	26,800	117,600	11,000	90,000	65,000	31,000	30,950	61,000			450,850
AOI00123100089	DIFUNDIR LOS MECANISMOS DE PROMOCIÓN DE LA INVERSIÓN P	23				30,000			23,000	70,159			6,920		130,079				30,000			23,000	70,159			6,920		130,079				30,000			23,000	70,159			6,920		130,079
AOI00123100092	PROMOVER LAS DIRECTRICES OCDE PARA EMPRESAS MULTINA	23				157,500			31,310	14,420	20,090	29,420	18,200		270,940				157,500			31,310	14,420	20,090	29,420	18,200		270,940				157,500			31,310	14,420	20,090	29,420	18,200		270,940
DIRECCIÓN DE INVERSIONES DESCENTRALIZADAS			**123,997**	**129,431**	**147,419**	**315,082**	**264,231**	**308,253**	**276,686**	**323,371**	**299,324**	**352,273**	**245,537**	**266,033**	**3,051,637**	**121,997**	**127,431**	**145,419**	**311,082**	**280,231**	**331,553**	**299,986**	**331,271**	**306,224**	**361,373**	**252,837**	**264,133**	**3,133,537**	**121,997**	**127,431**	**145,419**	**311,082**	**280,231**	**340,853**	**309,286**	**340,571**	**315,524**	**370,673**	**262,137**	**264,133**	**3,189,337**
AOI00123100073	GESTIONAR, PLANIFICAR Y EVALUAR LAS ACTIVIDADES DE PROM	23	33,750	36,750	36,750	36,750	58,750	36,750	36,750	36,750	36,750	36,750	36,750	70,750	494,000	33,750	36,750	36,750	36,750	58,750	36,750	36,750	36,750	36,750	36,750	36,750	70,750	494,000	33,750	36,750	36,750	36,750	58,750	36,750	36,750	36,750	36,750	36,750	36,750	70,750	494,000
AOI00123100074	DISEÑAR, ELABORAR, REPRODUCIR Y DISTRIBUIR MATERIALES, E	23	1,000	2,000	21,250	168,400	77,200	98,900	68,000	2,000	2,000	2,000	7,250	758	450,758	1,000	2,000	21,250	168,400	77,200	98,900	68,000	2,000	2,000	2,000	7,250	758	450,758	1,000	2,000	21,250	168,400	77,200	98,900	68,000	2,000	2,000	2,000	7,250	758	450,758
AOI00123100075	DIFUNDIR LOS MECANISMOS DE PROMOCIÓN DE LA INVERSIÓN P	23	22,177	22,587	23,486	26,469	34,933	38,375	39,978	111,440	78,184	77,790	74,267	120,537	670,223	22,177	22,587	23,486	26,469	34,933	38,375	39,978	111,440	78,184	77,790	74,267	120,537	670,223	22,177	22,587	23,486	26,469	34,933	38,375	39,978	111,440	78,184	77,790	74,267	120,537	670,223
AOI00123100076	PROMOVER LA SUSCRIPCIÓN DE CONVENIOS DE ASISTENCIA TE	23	200	200	200	10,400	10,400	13,800	200	200	200	200	200	200	36,400	200	200	200	10,400	10,400	13,800	200	200	200	200	200	200	36,400	200	200	200	10,400	10,400	13,800	200	200	200	200	200	200	36,400
AOI00123100077	ELABORAR METODOLOGÍAS, MATERIALES Y HERRAMIENTAS DE (	23								44,600	44,600	94,800			184,000								45,200	45,200	97,600			188,000								45,200	45,200	97,600			188,000
AOI00123100078	ABSOLVER CONSULTAS TÉCNICO - LEGALES SOBRE LOS MECAN	23	125	125	125	125	125	125	125	125	125	125	125	125	1,500	125	125	125	125	125	125	125	125	125	125	125	125	1,500	125	125	125	125	125	125	125	125	125	125	125	125	1,500
AOI00123100079	ASISTENCIA TÉCNICA A LAS ENTIDADES EN LA EJECUCIÓN DE L	23	25,587	28,357	25,961	27,025	30,715	44,153	47,675	45,244	34,320	37,775	32,755	28,923	408,490	25,587	28,357	25,961	27,025	30,715	44,153	47,675	45,244	34,320	37,775	32,755	28,923	408,490	25,587	28,357	25,961	27,025	30,715	44,153	47,675	45,244	34,320	37,775	32,755	28,923	408,490
AOI00123100080	CAPACITAR A LOS FUNCIONARIOS Y/O SERVIDORES PÚBLICOS E	23	41,158	39,412	39,647	45,913	52,108	76,150	83,958	83,012	103,145	102,833	94,190	44,740	806,266	39,158	37,412	37,647	41,913	68,108	99,450	107,258	90,312	109,445	109,133	101,490	42,840	884,166	39,158	37,412	37,647	41,913	68,108	108,750	116,558	99,612	118,745	118,433	110,790	42,840	939,966
SECRETARÍA GENERAL			**2,500**	**48,350**	**2,300**	**4,300**	**13,850**	**5,300**	**2,300**	**120,350**	**2,300**	**2,300**	**13,850**	**38,000**	**255,700**	**2,500**	**48,350**	**2,300**	**4,300**	**13,850**	**5,300**	**2,300**	**120,350**	**36,800**	**2,300**	**13,850**	**38,000**	**290,200**	**2,500**	**48,350**	**2,300**	**4,300**	**13,850**	**5,300**	**2,300**	**120,350**	**36,800**	**2,300**	**13,850**	**38,000**	**290,200**
AOI00123100026	FORMULAR PROPUESTAS DE POLÍTICAS INSTITUCIONALES RELA	23		46,050			11,550			11,550			11,550		80,700		46,050			11,550			11,550	34,500		11,550		115,200		46,050			11,550			11,550	34,500		11,550		115,200
AOI00123100027	PROPONER A LA DIRECCIÓN EJECUTIVA DISPOSITIVOS LEGALES	23								106,500				35,500	142,000								106,500				35,500	142,000								106,500				35,500	142,000
AOI00123100028	SUPERVISAR LA GESTIÓN ADMINISTRATIVA Y EFECTUAR REUNIOI	23	2,500	2,300	2,300	4,300	2,300	5,300	2,300	2,300	2,300	2,300	2,300	2,500	33,000	2,500	2,300	2,300	4,300	2,300	5,300	2,300	2,300	2,300	2,300	2,300	2,500	33,000	2,500	2,300	2,300	4,300	2,300	5,300	2,300	2,300	2,300	2,300	2,300	2,500	33,000
GESTIÓN DOCUMENTARIA			**152,047**	**152,047**	**189,187**	**163,447**	**152,047**	**195,047**	**152,047**	**202,047**	**192,277**	**158,447**	**189,047**	**152,047**	**2,049,730**	**152,047**	**152,047**	**189,187**	**163,447**	**152,047**	**195,047**	**152,047**	**202,047**	**192,277**	**158,447**	**189,047**	**152,047**	**2,049,730**	**152,047**	**152,047**	**189,187**	**163,447**	**152,047**	**195,047**	**152,047**	**202,047**	**192,277**	**158,447**	**189,047**	**152,047**	**2,049,730**
AOI00123100031	ATENDER REQUERIMIENTOS DE INFORMACIÓN (TRANSPARENCIA	23	18,000	18,000	31,160	21,200	18,000	18,000	18,000	18,000	48,000	21,200	18,000	18,000	265,560	18,000	18,000	31,160	21,200	18,000	18,000	18,000	18,000	48,000	21,200	18,000	18,000	265,560	18,000	18,000	31,160	21,200	18,000	18,000	18,000	18,000	48,000	21,200	18,000	18,000	265,560
AOI00123100032	ATENDER INGRESOS DE DOCUMENTOS EN MESA DE PARTES	23	8,000	8,000	11,750	13,000	8,000	8,000	8,000	8,000	8,000	8,000	8,000	8,000	104,750	8,000	8,000	11,750	13,000	8,000	8,000	8,000	8,000	8,000	8,000	8,000	8,000	104,750	8,000	8,000	11,750	13,000	8,000	8,000	8,000	8,000	8,000	8,000	8,000	8,000	104,750
AOI00123100033	ATENDER LA ENTREGA DE CORRESPONDENCIA EXTERNA A ENT	23	18,180	18,180	18,180	18,180	18,180	18,180	18,180	18,180	18,180	18,180	18,180	18,180	218,160	18,180	18,180	18,180	18,180	18,180	18,180	18,180	18,180	18,180	18,180	18,180	18,180	218,160	18,180	18,180	18,180	18,180	18,180	18,180	18,180	18,180	18,180	18,180	18,180	18,180	218,160
AOI00123100034	ATENDER REQUERIMIENTOS DE LOS DIVERSOS EJEMPLARES Y /	23	4,000	4,000	7,000	4,000	4,000	7,000	4,000	4,000	7,000	4,000	7,000	4,000	60,000	4,000	4,000	7,000	4,000	4,000	7,000	4,000	4,000	7,000	4,000	7,000	4,000	60,000	4,000	4,000	7,000	4,000	4,000	7,000	4,000	4,000	7,000	4,000	7,000	4,000	60,000
AOI00123100035	DIGITALIZAR CON VALOR LEGAL LOS DOCUMENTOS DE PROINVE	23	85,867	85,867	85,867	85,867	85,867	85,867	85,867	85,867	85,867	85,867	119,867	85,867	1,064,400	85,867	85,867	85,867	85,867	85,867	85,867	85,867	85,867	85,867	85,867	119,867	85,867	1,064,400	85,867	85,867	85,867	85,867	85,867	85,867	85,867	85,867	85,867	85,867	119,867	85,867	1,064,400
AOI00123100036	EFECTUAR LA ORGANIZACIÓN DOCUMENTAL (CLASIFICACIÓN Y C	23	14,000	14,000	31,230	17,200	14,000	54,000	14,000	64,000	21,230	17,200	14,000	14,000	288,860	14,000	14,000	31,230	17,200	14,000	54,000	14,000	64,000	21,230	17,200	14,000	14,000	288,860	14,000	14,000	31,230	17,200	14,000	54,000	14,000	64,000	21,230	17,200	14,000	14,000	288,860
AOI00123100037	EFECTUAR LA DESCRIPCIÓN DOCUMENTAL	23	4,000	4,000	4,000	4,000	4,000	4,000	4,000	4,000	4,000	4,000	4,000	4,000	48,000	4,000	4,000	4,000	4,000	4,000	4,000	4,000	4,000	4,000	4,000	4,000	4,000	48,000	4,000	4,000	4,000	4,000	4,000	4,000	4,000	4,000	4,000	4,000	4,000	4,000	48,000
OFICINA DE PLANEAMIENTO Y PRESUPUESTO				**19,000**	**30,000**	**40,500**	**40,500**	**40,500**	**30,500**	**22,000**	**22,000**	**32,600**	**32,600**	**20,600**	**330,800**		**19,000**	**30,000**	**40,500**	**40,500**	**40,500**	**30,500**	**22,000**	**22,000**	**32,600**	**32,600**	**20,600**	**330,800**		**19,000**	**30,000**	**40,500**	**40,500**	**40,500**	**30,500**	**22,000**	**22,000**	**32,600**	**32,600**	**20,600**	**330,800**
AOI00123100002	ELABORAR O EVALUAR PROPUESTAS DE DOCUMENTOS DE GES	23		8,000	19,000	29,500	29,500	29,500	19,500	11,000	11,000	21,600	21,600	10,600	210,800		8,000	19,000	29,500	29,500	29,500	19,500	11,000	11,000	21,600	21,600	10,600	210,800		8,000	19,000	29,500	29,500	29,500	19,500	11,000	11,000	21,600	21,600	10,600	210,800
AOI00123100003	ELABORAR DOCUMENTOS NORMATIVOS INTERNOS	23		11,000	11,000	11,000	11,000	11,000	11,000	11,000	11,000	11,000	11,000	10,000	120,000		11,000	11,000	11,000	11,000	11,000	11,000	11,000	11,000	11,000	11,000	10,000	120,000		11,000	11,000	11,000	11,000	11,000	11,000	11,000	11,000	11,000	11,000	10,000	120,000
OFICINA DE INTEGRIDAD Y TRANSPARENCIA			**18,000**	**14,000**	**25,900**	**31,650**	**25,900**	**19,650**	**19,000**	**26,500**	**26,050**	**17,900**	**16,000**	**16,650**	**257,200**	**18,000**	**14,000**	**25,900**	**31,650**	**25,900**	**19,650**	**19,000**	**26,500**	**26,050**	**17,900**	**16,000**	**16,650**	**257,200**	**18,000**	**14,000**	**25,900**	**31,650**	**25,900**	**19,650**	**19,000**	**26,500**	**26,050**	**17,900**	**16,000**	**15,900**	**256,450**
AOI00123100008	ELABORAR DOCUMENTOS DE GESTIÓN	23	4,000	14,000	21,000	21,000	21,000	14,000	14,000	21,000	21,000	4,000	11,000	11,000	177,000	4,000	14,000	21,000	21,000	21,000	14,000	14,000	21,000	21,000	4,000	11,000	11,000	177,000	4,000	14,000	21,000	21,000	21,000	14,000	14,000	21,000	21,000	4,000	11,000	11,000	177,000
AOI00123100009	EFECTUAR SUPERVISIONES	23	9,000									9,000			18,000	9,000									9,000			18,000	9,000									9,000			18,000
AOI00123100011	REALIZAR ACCIONES DE DIFUSIÓN Y TALLERES DE TRABAJO	23	5,000		4,900	10,650	4,900	5,650	5,000	5,500	5,050	4,900	5,000	5,650	62,200	5,000		4,900	10,650	4,900	5,650	5,000	5,500	5,050	4,900	5,000	5,650	62,200	5,000		4,900	10,650	4,900	5,650	5,000	5,500	5,050	4,900	5,000	4,900	61,450
OFICINA DE ASESORÍA JURÍDICA			**5,600**	**3,100**	**485,600**	**24,150**	**5,600**	**483,100**	**5,600**	**24,150**	**485,600**	**3,100**	**5,600**	**344,150**	**1,875,350**	**5,600**	**3,100**	**485,600**	**24,150**	**5,600**	**483,100**	**5,600**	**24,150**	**485,600**	**3,100**	**5,600**	**344,150**	**1,875,350**	**5,600**	**3,100**	**485,600**	**24,150**	**5,600**	**483,100**	**5,600**	**24,150**	**485,600**	**3,100**	**3,100**	**90,150**	**1,618,850**
AOI00123100006	ASESORAR EN TEMAS JURÍDICOS A LA ENTIDAD	23	5,600	3,100	485,600	24,150	5,600	483,100	5,600	24,150	485,600	3,100	5,600	344,150	1,875,350	5,600	3,100	485,600	24,150	5,600	483,100	5,600	24,150	485,600	3,100	5,600	344,150	1,875,350	5,600	3,100	485,600	24,150	5,600	483,100	5,600	24,150	485,600	3,100	3,100	90,150	1,618,850
OFICINA DE ADMINISTRACIÓN - JEFATURA			**102,500**	**68,731**	**76,500**	**98,210**	**26,500**	**68,160**	**128,783**	**17,500**	**26,500**	**66,999**	**27,160**	**11,000**	**718,543**	**102,500**	**68,731**	**76,500**	**98,210**	**26,500**	**68,160**	**128,783**	**17,500**	**26,500**	**66,999**	**27,160**	**11,000**	**718,543**	**102,500**	**68,731**	**76,500**	**98,210**	**26,500**	**68,160**	**128,783**	**17,500**	**26,500**	**66,999**	**27,160**	**11,000**	**718,543**
AOI00123100049	EFECTUAR EL ORDENAMIENTO Y MODERNIZACIÓN DE PROCEDIM	23	102,500	68,731	76,500	98,210	26,500	68,160	128,783	17,500	26,500	66,999	27,160	11,000	718,543	102,500	68,731	76,500	98,210	26,500	68,160	128,783	17,500	26,500	66,999	27,160	11,000	718,543	102,500	68,731	76,500	98,210	26,500	68,160	128,783	17,500	26,500	66,999	27,160	11,000	718,543
OFICINA DE ADMINISTRACIÓN - FINANZAS			**31,700**	**31,700**	**31,700**	**31,700**	**31,700**	**31,700**	**34,200**	**31,700**	**231,700**	**31,701**	**49,509**	**31,700**	**600,710**	**31,700**	**31,700**	**31,700**	**31,700**	**31,700**	**31,700**	**34,200**	**31,700**	**231,700**	**31,701**	**49,509**	**31,700**	**600,710**	**31,700**	**31,700**	**31,700**	**31,700**	**31,700**	**31,700**	**34,200**	**31,700**	**231,700**	**31,701**	**49,509**	**31,700**	**600,710**
AOI00123100044	BRINDAR INFORMACIÓN DEL ÁREA DE FINANZAS	23	6,500	6,500	6,500	6,500	6,500	6,500	6,500	6,500	6,500	6,500	6,500	6,500	78,000	6,500	6,500	6,500	6,500	6,500	6,500	6,500	6,500	6,500	6,500	6,500	6,500	78,000	6,500	6,500	6,500	6,500	6,500	6,500	6,500	6,500	6,500	6,500	6,500	6,500	78,000
AOI00123100045	GESTIONAR Y COORDINAR LAS OPERACIONES Y ACTIVIDADES DE	23	25,200	25,200	25,200	25,200	25,200	25,200	27,700	25,200	225,200	25,201	43,009	25,200	522,710	25,200	25,200	25,200	25,200	25,200	25,200	27,700	25,200	225,200	25,201	43,009	25,200	522,710	25,200	25,200	25,200	25,200	25,200	25,200	27,700	25,200	225,200	25,201	43,009	25,200	522,710
OFICINA DE ADMINISTRACIÓN - LOGÍSTICA			**974,685**	**813,762**	**934,446**	**885,475**	**876,457**	**845,075**	**947,074**	**886,579**	**851,487**	**916,505**	**875,759**	**924,710**	**10,732,014**	**974,685**	**813,762**	**934,446**	**885,475**	**876,457**	**845,075**	**947,074**	**886,579**	**851,487**	**916,505**	**875,759**	**924,710**	**10,732,014**	**974,685**	**813,762**	**934,446**	**885,475**	**876,457**	**845,075**	**947,074**	**886,579**	**851,487**	**916,505**	**875,759**	**924,710**	**10,732,014**
AOI00123100040	GESTIONAR, CONDUCIR Y EJECUTAR LAS ACCIONES CORRESPO	23	868,725	791,302	918,486	870,015	859,097	831,115	916,114	857,919	839,527	844,685	865,959	902,250	10,365,194	868,725	791,302	918,486	870,015	859,097	831,115	916,114	857,919	839,527	844,685	865,959	902,250	10,365,194	868,725	791,302	918,486	870,015	859,097	831,115	916,114	857,919	839,527	844,685	865,959	902,250	10,365,194
AOI00123100040	GESTIONAR, CONDUCIR Y EJECUTAR LAS ACCIONES CORRESPO	26			4,000	6,000	11,400	6,500	10,000	21,200		64,360			123,460			4,000	6,000	11,400	6,500	10,000	21,200		64,360			123,460			4,000	6,000	11,400	6,500	10,000	21,200		64,360			123,460
AOI00123100041	GESTIONAR LOS SERVICIOS GENERALES	23	105,960	5,960	11,960	7,960	5,960	5,960	20,960	5,960	11,960	5,960	5,960	5,960	200,520	105,960	5,960	11,960	7,960	5,960	5,960	20,960	5,960	11,960	5,960	5,960	5,960	200,520	105,960	5,960	11,960	7,960	5,960	5,960	20,960	5,960	11,960	5,960	5,960	5,960	200,520
AOI00123100042	GESTIONAR Y ADMINISTRAR LOS BIENES PATRIMONIALES	23		16,500		1,500		1,500		1,500		1,500	3,840	16,500	42,840		16,500		1,500		1,500		1,500		1,500	3,840	16,500	42,840		16,500		1,500		1,500		1,500		1,500	3,840	16,500	42,840
OFICINA DE ADMINISTRACIÓN - PERSONAL			**125,030**	**292,230**	**201,921**	**375,941**	**277,821**	**532,791**	**301,871**	**168,591**	**170,121**	**115,195**	**82,090**	**151,341**	**2,794,943**	**125,030**	**292,231**	**201,922**	**325,942**	**307,822**	**552,791**	**301,871**	**168,591**	**170,121**	**115,202**	**82,090**	**151,341**	**2,794,954**	**125,030**	**292,231**	**201,922**	**325,942**	**307,822**	**542,791**	**301,872**	**168,591**	**170,121**	**115,195**	**82,090**	**151,341**	**2,784,948**
AOI00123100039	EFECTUAR LAS ACTIVIDADES DE GESTIÓN DE RELACIONES HUM	21	12,000	12,000	12,000	12,000	12,000	12,000	12,000	12,000	12,000	12,000	12,000	12,000	144,000	12,000	12,000	12,000	12,000	12,000	12,000	12,000	12,000	12,000	12,000	12,000	12,000	144,000	12,000	12,000	12,000	12,000	12,000	12,000	12,000	12,000	12,000	12,000	12,000	12,000	144,000
AOI00123100038	EFECTUAR LAS ACTIVIDADES DE GESTIÓN DEL EMPLEO Y DE LA	23	28,950	29,831	26,741	27,091	26,741	169,441	157,991	11,741	11,841	12,041	11,841	28,241	542,491	28,950	29,832	26,742	27,092	26,742	169,441	157,991	11,741	11,841	12,041	11,841	28,241	542,495	28,950	29,832	26,742	27,092	26,742	169,441	157,991	11,741	11,841	12,041	11,841	28,241	542,495
AOI00123100039	EFECTUAR LAS ACTIVIDADES DE GESTIÓN DE RELACIONES HUM	23	36,080	125,399	63,180	192,850	114,080	231,350	75,480	82,450	123,880	29,754	40,849	108,700	1,224,052	36,080	125,399	63,180	142,850	144,080	251,350	75,480	82,450	123,880	29,761	40,849	108,700	1,224,059	36,080	125,399	63,180	142,850	144,080	241,350	75,481	82,450	123,880	29,754	40,849	108,700	1,214,053
AOI00123100100	EFECTUAR LAS ACTIVIDADES DE GESTIÓN DEL DESARROLLO Y L	23	48,000	125,000	100,000	144,000	125,000	120,000	56,400	62,400	22,400	61,400	17,400	2,400	884,400	48,000	125,000	100,000	144,000	125,000	120,000	56,400	62,400	22,400	61,400	17,400	2,400	884,400	48,000	125,000	100,000	144,000	125,000	120,000	56,400	62,400	22,400	61,400	17,400	2,400	884,400
OFICINA DE ADMINISTRACIÓN - TECNOLOGÍAS DE LA INFORMACIÓN			**985,251**	**518,500**	**1,101,660**	**973,800**	**333,662**	**315,430**	**807,000**	**188,500**	**209,500**	**249,900**	**258,500**	**291,500**	**6,233,203**	**985,251**	**518,500**	**1,101,660**	**973,800**	**333,662**	**315,430**	**807,000**	**188,500**	**209,500**	**249,900**	**258,500**	**291,500**	**6,233,203**	**985,251**	**518,500**	**1,101,660**	**973,800**	**333,662**	**315,430**	**807,000**	**188,500**	**209,500**	**249,900**	**258,500**	**291,500**	**6,233,203**
AOI00123100046	DESARROLLAR E IMPLEMENTAR LOS SISTEMAS INFORMÁTICOS Y	23	65,000	86,000	93,000	93,000	93,000	93,000	86,000	65,000	65,000	65,000	65,000	65,000	934,000	65,000	86,000	93,000	93,000	93,000	93,000	86,000	65,000	65,000	65,000	65,000	65,000	934,000	65,000	86,000	93,000	93,000	93,000	93,000	86,000	65,000	65,000	65,000	65,000	65,000	934,000
AOI00123100046	DESARROLLAR E IMPLEMENTAR LOS SISTEMAS INFORMÁTICOS Y	26	70,000	2,000		10,000									82,000	70,000	2,000		10,000									82,000	70,000	2,000		10,000									82,000
AOI00123100047	BRINDAR SOPORTE, MANTENIMIENTO Y SEGURIDAD DE LA PLATA	23	69,500	354,500	150,020	554,800	149,662	101,500	439,000	122,500	143,500	177,500	122,500	153,500	2,538,482	69,500	354,500	150,020	554,800	149,662	101,500	439,000	122,500	143,500	177,500	122,500	153,500	2,538,482	69,500	354,500	150,020	554,800	149,662	101,500	439,000	122,500	143,500	177,500	122,500	153,500	2,538,482
AOI00123100047	BRINDAR SOPORTE, MANTENIMIENTO Y SEGURIDAD DE LA PLATA	26	780,751	76,000	624,640	316,000	11,000	20,930	196,000	1,000	1,000	7,400	71,000	73,000	2,178,721	780,751	76,000	624,640	316,000	11,000	20,930	196,000	1,000	1,000	7,400	71,000	73,000	2,178,721	780,751	76,000	624,640	316,000	11,000	20,930	196,000	1,000	1,000	7,400	71,000	73,000	2,178,721
AOI00123100048	GESTIONAR LAS TECNOLOGÍAS DE LA INFORMACIÓN	23			134,000		80,000	100,000	86,000						400,000			134,000		80,000	100,000	86,000						400,000			134,000		80,000	100,000	86,000						400,000
AOI00123100048	GESTIONAR LAS TECNOLOGÍAS DE LA INFORMACIÓN	26			100,000										100,000			100,000										100,000			100,000										100,000
OFICINA DE COMUNICACIONES E IMAGEN INSTITUCIONAL			**749,900**	**30,000**	**67,100**			**237,100**	**66,000**		**199,000**		**66,970**		**1,416,070**	**749,900**	**30,000**	**67,100**			**237,100**	**66,000**		**199,000**		**66,970**		**1,416,070**	**749,900**	**30,000**	**67,100**			**237,100**	**66,000**		**199,000**		**66,970**		**1,416,070**
AOI00123100012	INFORMAR LOS AVANCES Y LOGROS DE PROINVERSIÓN	23	327,200		2,000			182,000							511,200	327,200		2,000			182,000							511,200	327,200		2,000			182,000							511,200
AOI00123100013	INFORMAR LAS ACTIVIDADES Y LA GESTIÓN TÉCNICA DE PROINV	23	26,700												26,700	26,700												26,700	26,700												26,700
AOI00123100015	ELABORAR PLANES DE ESTRATEGÍA SEO	23	84,000												84,000	84,000												84,000	84,000												84,000
AOI00123100017	ELABORAR PLANES DE SOCIAL MEDIA	23	60,000						66,000						126,000	60,000						66,000						126,000	60,000						66,000						126,000
AOI00123100019	FORTALECER LA CULTURA E IDENTIDAD INSTITUCIONAL	23	156,000												156,000	156,000												156,000	156,000												156,000
AOI00123100020	DIFUNDIR ACTIVIDADES DE BIENESTAR Y CLIMA LABORAL E IMPL	23			10,000								11,970		21,970			10,000								11,970		21,970			10,000								11,970		21,970
AOI00123100101	EJECUTAR CAMPAÑAS DE DIFUSIÓN DEL TRABAJO DE PROINVEI	23	96,000	30,000	55,100			55,100			199,000		55,000		490,200	96,000	30,000	55,100			55,100			199,000		55,000		490,200	96,000	30,000	55,100			55,100			199,000		55,000		490,200
			6,575,214	**4,957,488**	**6,365,898**	**4,469,160**	**6,915,114**	**4,672,716**	**4,991,954**	**5,670,024**	**6,725,821**	**5,346,688**	**2,820,002**	**3,807,834**	**63,317,912**	**4,330,538**	**3,355,631**	**5,192,213**	**4,048,036**	**3,139,878**	**4,605,096**	**4,415,349**	**2,734,597**	**3,580,129**	**2,828,039**	**2,492,466**	**2,761,950**	**43,483,922**	**3,727,838**	**2,686,251**	**4,008,276**	**3,808,336**	**2,666,948**	**3,905,673**	**3,532,180**	**2,737,567**	**3,656,199**	**2,609,899**	**2,433,942**	**2,567,280**	**38,340,388**

(*) Se refiere a Seguro de Vida Ley

ANEXO 4: PROGRAMACIÓN DE DISTRIBUCIÓN DE FONDOS POR FIDEICOMISOS Y PROGRAMACIÓN DE DONACIONES Y TRANSFERENCIAS

2.5. 2 2. 1 TRANSFERENCIAS A FONDOS SOCIALES (AO: ELABORAR LAS DISTRIBUCIONES DE RECURSOS PROVENIENTES DE ACTIVOS MINEROS S.A.C. Y/O DE COFIDE Y ENVÍAR AL DIRECTOR DE LA DIRECCIÓN DE SERVICIOS AL INVERSIONISTA PARA SU APROBACIÓN Y EMISIÓN DE LA RESOLUCIÓN.

2022	Enero	Febrero	Marzo	Abril	Mayo	Junio	Julio	Agosto	Setiembre	Octubre	Noviembre	Diciembre	Total
Proyecto Central Hidroeléctrico Yuncan *			375,000										375,000
Proyecto Minero Alto Chicama ***	1,600,000						1,600,000						3,200,000
Proyecto Minero La Granja *		2,500,000						2,500,000					5,000,000
Proyecto Minero Toromocho *					100,000						100,000		200,000
Proyecto Minero Bayovar Cálcareos **		102,000						102,000					204,000
Proyecto Minero Bayovar Fosfatos **		1,881,000						1,881,000					3,762,000
Proyecto Minero Bayovar Diatomitas **		60,000						60,000					120,000
Proyecto Minero Magistral *			100,030			100,330			100,030			100,030	400,420
Total US$	1,600,000	4,543,000	475,030	0	100,000	100,330	1,600,000	4,543,000	100,030	0	100,000	100,030	**13,261,420**
Total S/. (Tipo de cambio = 3.54) (1)	**5,664,000**	**16,082,220**	**1,681,606**	**0**	**354,000**	**355,168**	**5,664,000**	**16,082,220**	**354,106**	**0**	**354,000**	**354,106**	**46,945,427**

2023													
Proyecto Central Hidroeléctrico Yuncan *													0
Proyecto Minero Alto Chicama ***	1,600,000						1,600,000						3,200,000
Proyecto Minero La Granja *		2,500,000						2,500,000					5,000,000
Proyecto Minero Toromocho *					100,000						100,000		200,000
Proyecto Minero Bayovar Cálcareos **		102,000						102,000					204,000
Proyecto Minero Bayovar Fosfatos **		1,881,000						1,881,000					3,762,000
Proyecto Minero Bayovar Diatomitas **		60,000						60,000					120,000
Proyecto Minero Magistral *			100,030			100,330			100,030			100,030	400,420
Total US$	1,600,000	4,543,000	100,030	0	100,000	100,330	1,600,000	4,543,000	100,030	0	100,000	100,030	**12,886,420**
Total S/. (Tipo de cambio = 3.54) (1)	**5,664,000**	**16,082,220**	**354,106**	**0**	**354,000**	**355,168**	**5,664,000**	**16,082,220**	**354,106**	**0**	**354,000**	**354,106**	**45,617,927**

2024													
Proyecto Central Hidroeléctrico Yuncan *													0
Proyecto Minero Alto Chicama ***	1,600,000						1,600,000						3,200,000
Proyecto Minero La Granja *		2,500,000						2,500,000					5,000,000
Proyecto Minero Toromocho *					100,000						100,000		200,000
Proyecto Minero Bayovar Cálcareos **		102,000						102,000					204,000
Proyecto Minero Bayovar Fosfatos **		1,881,000						1,881,000					3,762,000
Proyecto Minero Bayovar Diatomitas **		60,000						60,000					120,000
Proyecto Minero Magistral *			100,030			100,330							200,360
Total US$	1,600,000	4,543,000	100,030	0	100,000	100,330	1,600,000	4,543,000	0	0	100,000	0	**12,686,360**
Total S/. (Tipo de cambio = 3.55) (1)	**5,680,000**	**16,127,650**	**355,107**	**0**	**355,000**	**356,172**	**5,680,000**	**16,127,650**	**0**	**0**	**355,000**	**0**	**45,036,578**

2.4. DONACIONES Y TRANSFERENCIAS (AO: PROMOVER LAS DIRECTRICES OCDE PARA EMPRESAS MULTINACIONALES, ATENDER CASOS DE INCUMPLIMIENTO Y PARTICIPAR EN EL COMITÉ DE INVERSIONES OCDE Y LA RED INTERNACIONAL SUS PUNTOS NACIONALES DE CONTACTO)

	Enero	Febrero	Marzo	Abril	Mayo	Junio	Julio	Agosto	Setiembre	Octubre	Noviembre	Diciembre	Total
2022	0	0	0	0	54,200	0	0	0	0	0	0	0	54,200
2023	0	0	0	0	54,200	0	0	0	0	0	0	0	54,200
2024	0	0	0	0	54,353	0	0	0	0	0	0	0	54,353

(1) El tipo de Cambio se ha tomado del Marco Macroeconómico Multianual 2021-2024 Actualizado