

NOTA DE PRENSA N° 04-2021

EN OCTUBRE DEL 2020, EL EMPLEO FORMAL SE REDUJO EN 1,8% EN EL DEPARTAMENTO DE ÁNCASH

La actual pandemia del COVID – 19 fue el principal causante de este impacto negativo.

El empleo en el sector privado formal en el departamento de Áncash registró una disminución de 1,8% en octubre de 2020, respecto al mismo mes del año anterior. En términos absolutos, esto significó una reducción considerable de 1 mil 276 puestos de trabajos formales. Así informó el Observatorio Socio Económico Laboral (OSEL) de la Dirección Regional de Trabajo y Promoción del Empleo (DRTPE) de Áncash, según la planilla electrónica.

Durante el periodo analizado del año 2019 hasta marzo del año 2020, el empleo formal presentó un crecimiento continuo, para luego registrar en los siguientes meses un decrecimiento, debido al estado de emergencia e inmovilización establecida por el gobierno para contrarrestar los efectos del COVID 19. Cabe precisar, que el decrecimiento más acentuado se dio en los meses de abril y mayo del 2020, sin embargo, que a partir del mes de julio la caída del empleo se ha ido reduciendo debido a la reactivación de algunos sectores.

GRÁFICO N° 01
DEPARTAMENTO DE ÁNCASH: VARIACIÓN ANUAL DEL EMPLEO FORMAL PRIVADO,
OCTUBRE 2019 - OCTUBRE 2020
(Variación porcentual)

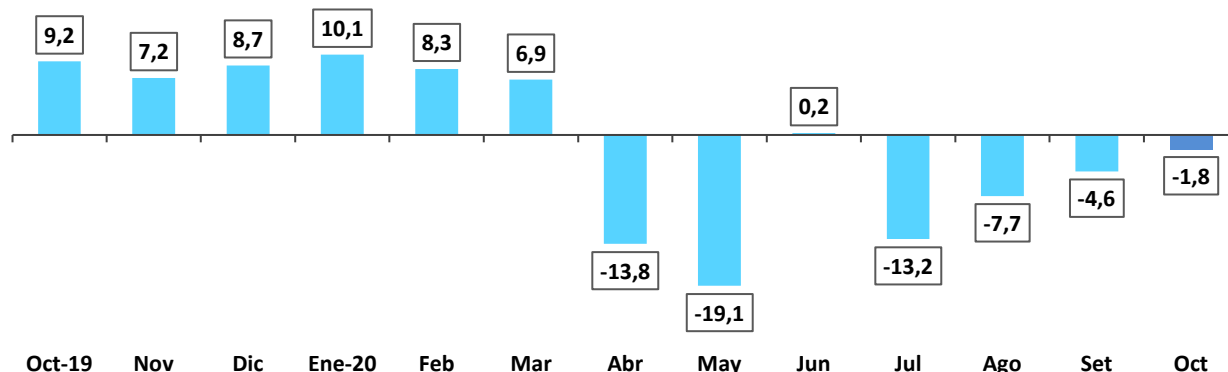

Nota: La variación anual se refiere a la variación porcentual del empleo en el mes indicado respecto al mismo mes del año anterior.

Los resultados de febrero a octubre de 2020 podrían cambiar en la medida que las empresas regularicen el registro de trabajadores, debido al aplazamiento de declaración de impuestos, de acuerdo a la Resolución de Superintendencia N° 099-2020-SUNAT, con la finalidad de apoyar a las micros, pequeñas, medianas y grandes empresas durante el Estado de Emergencia (Decreto Supremo N° 044-2020). Datos actualizados al 26 de diciembre de 2020. La información de trabajadores se refiere a puestos de trabajo.

Fuente: MTPE - Planilla Electrónica (T-Registro - PLAME).

Elaboración: DRTyPE - Observatorio Socio Económico Laboral (OSEL) de Áncash.

En octubre del 2020 (respecto al mismo mes del año anterior), el decrecimiento del empleo se justificó generalmente, por la reducción del empleo en la rama servicios (-15,3%) y en menor medida en las ramas comercio (-5,4%) y extractiva (-1,2%). Pese a ello, esta caída del empleo fue atenuada por el alza del empleo en las ramas manufactura (24,2%) y construcción (20,0%).

GRÁFICO N° 02
DEPARTAMENTO DE ÁNCASH: VARIACIÓN ANUAL DEL EMPLEO FORMAL PRIVADO POR ACTIVIDAD ECONOMICA,
OCTUBRE 2020/OCTUBRE 2019
 (Variación porcentual)

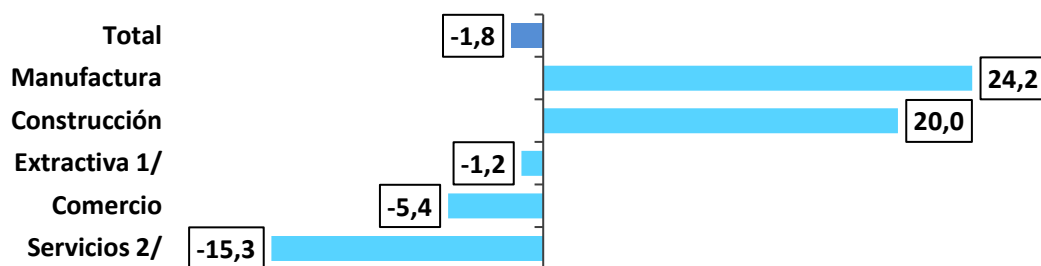

Nota: La variación anual se refiere a la variación porcentual del empleo en el mes indicado respecto al mismo mes del año anterior. Datos actualizados al 26 de diciembre de 2020. La información de trabajadores se refiere a puestos de trabajo.

1/ Incluye agricultura, ganadería, caza, silvicultura, pesca y minería.

2/ Incluye suministro de electricidad, gas y agua; hoteles y restaurantes; intermediación financiera; actividades inmobiliarias, empresariales y de alquiler; enseñanza; servicios sociales y de salud; otras actividades de servicios comunitarios, sociales y personales; hogares privados con servicio doméstico; organizaciones y órganos extraterritoriales.

Fuente: MTPE - Planilla Electrónica (T-Registro - PLAME).

Elaboración: DRTPE - Observatorio Socio Económico Laboral (OSEL) de Ancash.

CUADRO N° 01
DEPARTAMENTO DE ÁNCASH: TRABAJADORES REGISTRADOS EN
EL SECTOR PRIVADO FORMAL, SEGÚN PRINCIPALES
CARACTERÍSTICAS, OCTUBRE 2019 Y OCTUBRE 2020
 (Variación absoluta y porcentual)

Según las principales características de los trabajadores registrados, el mayor número de pérdidas de trabajadores del sector privado formal se dio en las mujeres (-3,3%) con respecto al de los hombres (-1,1%). Diferente a los demás cambios, el empleo en los jóvenes (menores de 30 años) tuvo un incremento de 8,1%, pero en los adultos, hubo una caída de 5,3%; por nivel educativo alcanzado, el empleo en trabajadores de nivel primaria tuvo la mayor caída (-13,2%), seguido por aquellos de nivel superior con -9,4%, mientras que los trabajadores de nivel secundaria registraron un aumento de 5,4%. Finalmente, el empleo por tamaño de empresa, disminuyó 1,0% en empresas de 1 a 10 trabajadores, -3,0% en empresas de 101 a más trabajadores y en empresas de 11 a 100 trabajadores el empleo incrementó ligeramente en 0,7%.

Características	Octubre 2019	Octubre 2020	Variación anual (%)
Total	70 529	69 253	-1,8
Sexo			
Hombre	48 191	47 659	-1,1
Mujer	22 338	21 594	-3,3
Grupo de edad			
Hasta 29 años	18 229	19 706	8,1
De 30 a más años	52 300	49 547	-5,3
Nivel educativo			
Hasta primaria 1/	2 841	2 468	-13,2
Secundaria	37 019	39 008	5,4
Superior 2/	30 669	27 777	-9,4
Tamaño de empresa			
De 1 a 10 trabajadores	15 176	15 017	-1,0
De 11 a 100 trabajadores	14 229	14 334	0,7
De 101 a más trabajadores	41 124	39 902	-3,0

Nota: Datos actualizados al 26 de diciembre de 2020. La información de trabajadores se refiere a puestos de trabajo.

1/ Incluye superior completo (técnico, instituto superior y universitario); bachiller; titulado; estudios de maestría incompleta, completa y grado; y doctorado incompleto, completo y grado.

2/ Incluye sin educación formal; educación básica especial completa e incompleta; primaria completa e incompleta; secundaria completa e incompleta; y superior incompleta (técnica, instituto superior y universitario).

Fuente: MTPE - Planilla Electrónica (T-Registro - PLAME).

Elaboración: DRTPE - Observatorio Socio Económico Laboral (OSEL) de Ancash.

Agradecemos su difusión.

Áncash, marzo de 2021