

REPORTE DE EMPLEO N° 01– 2021

EN AGOSTO 2020, EL EMPLEO FORMAL DISMINUYÓ 15,3% EN EL DEPARTAMENTO DE HUANCAMELICA

El sector económico de servicios y extractiva explica esta caída.

El empleo en el sector privado formal en el departamento de La Huancavelica registró una caída de 15,3% en agosto 2020, respecto al mismo mes del año anterior. En términos absolutos, esto significó la desvinculación de 786 mil puestos de trabajo. Así informó el Observatorio Socio Económico Laboral (OSEL) de la Dirección Regional de Trabajo y Promoción del Empleo (DRTPE) de Huancavelica, según resultados de la planilla electrónica.

En lo que va del año (enero – agosto 2020) se han registrado cuatro caídas en el empleo, producto del estado de emergencia e inmovilización nacional establecida por el gobierno para contrarrestar los efectos provocados por la pandemia del COVID 19. Asimismo, el mes de mayo registró la mayor variación negativa (-23,9%).

GRÁFICO N° 01
DEPARTAMENTO DE HUANCAMELICA: VARIACIÓN ANUAL DEL EMPLEO FORMAL PRIVADO, AGOSTO 2019 - AGOSTO 2020
(Variación porcentual)

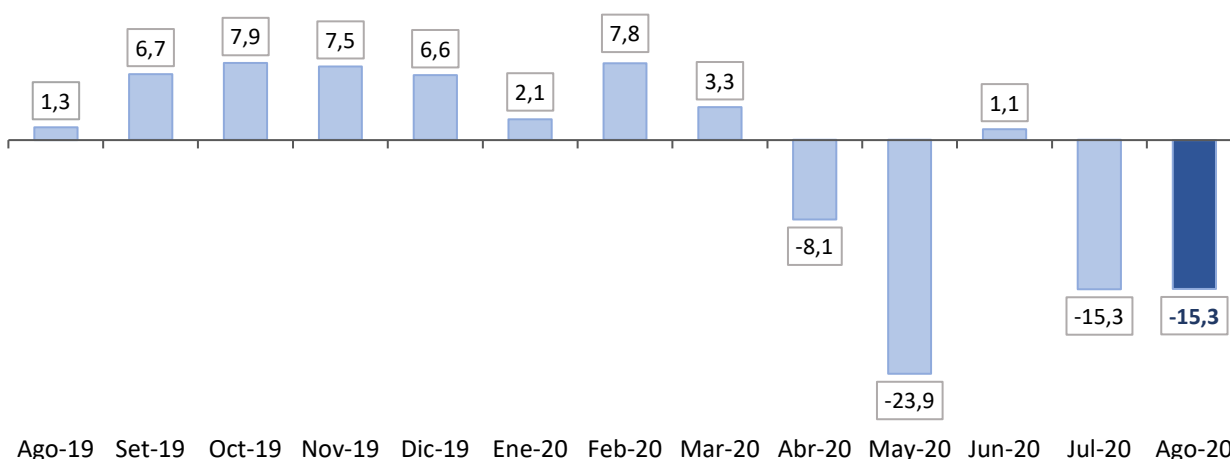

Nota: Los resultados de febrero hasta agosto de 2020 podrían cambiar en la medida que las empresas regularicen el registro de trabajadores, debido al aplazamiento de declaración de impuestos, de acuerdo a la Resolución de Superintendencia N° 099-2020-SUNAT, con la finalidad de apoyar a las micro, pequeñas, medianas y grandes empresas durante el Estado de Emergencia (Decreto Supremo N° 044-2020). La variación anual se refiere a la variación porcentual del empleo en el mes indicado respecto al mismo mes del año anterior. La variación anual incluye a los trabajadores para los que no se especificaron respuesta en las actividades económicas. Datos actualizados al 14 de noviembre de 2020. La información de trabajadores se refiere a puestos de trabajo.

Fuente: MTPE - Planilla Electrónica, agosto 2019 - agosto 2020.

Elaboración: CERPLAN-Observatorio Socio Económico Laboral (OSEL) de Huancavelica.

En agosto 2020 (respecto al mismo mes del año anterior), la fuerte caída del empleo total responde al shock de oferta que golpeó a todos los sectores económicos: construcción (-15,6%), servicios (-16,8%), comercio (-7,3%), extractiva (-16,1%) y manufactura (-13,3%); debido al inicio del periodo de aislamiento social decretado el 16 de marzo en el marco de la crisis sanitaria generada por la pandemia del COVID-19.

GRÁFICO N° 02
DEPARTAMENTO DE HUANCAMELICA: VARIACIÓN ANUAL DEL EMPLEO FORMAL PRIVADO POR
ACTIVIDAD ECONOMICA, AGOSTO 2019/AGOSTO 2020
(Variación porcentual)

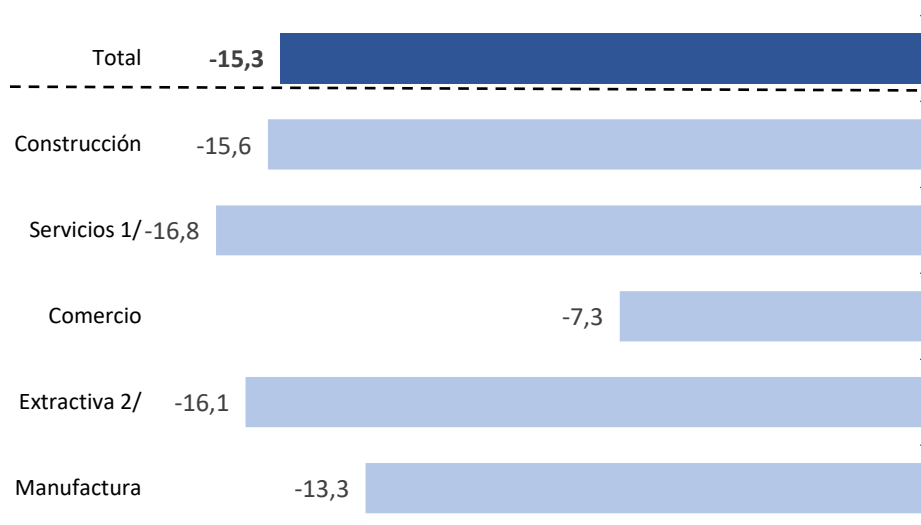

Nota: La variación anual se refiere a la variación porcentual del empleo en el mes indicado respecto al mismo mes del año anterior. La variación anual incluye a los trabajadores para los que no se especificaron respuesta en las actividades económicas. Datos actualizados al 14 de noviembre de 2020. La información de trabajadores se refiere a puestos de trabajo.

1/ Incluye suministro de electricidad, gas y agua; transporte, almacenamiento y comunicaciones; hoteles y restaurantes; intermediación financiera; actividades inmobiliarias, empresariales y de alquiler; enseñanza; servicios sociales y de salud; otras actividades de servicios comunitarios, sociales y personales; hogares privados con servicio doméstico; organizaciones y órganos extraterritoriales.

2/ Incluye agricultura, ganadería, caza, silvicultura, pesca y minería.

Fuente: MTPE - Planilla Electrónica, agosto 2019 y agosto 2020.

Elaboración: CERPLAN – Observatorio Socio Económico Laboral (OSEL) de Huancavelica.

CUADRO N° 01
DEPARTAMENTO DE HUANCAMELICA: TRABAJADORES
REGISTRADOS EN EL SECTOR PRIVADO FORMAL, SEGÚN
PRINCIPALES CARACTERÍSTICAS, AGOSTO 2019 Y AGOSTO 2020
(Variación absoluta y porcentual)

Características del empleo formal

En el cuadro adjunto, se caracteriza al empleo considerando 4 variables. Según sexo, en agosto 2020 respecto al mismo mes del año anterior, la reducción del empleo fue ligeramente superior en las mujeres (-25,1%) respecto a los hombres (-23,7%). Según grupos de edad, el empleo en los jóvenes cayó -31,2% y en los adultos -21,4%. Según nivel educativo, el empleo en trabajadores con educación superior disminuyó en 17,4%, con nivel secundaria -29,1% y con nivel primario -33,9%. Finalmente, por tamaño de empresa, la caída del empleo en empresas de 11 a 100 trabajadores fue de 36,6%, seguido de las empresas de 1 a 10 trabajadores (-6,6%).

Características	Agosto 2019	Agosto 2020	Variación anual (%)
Total	5 152	4 366	-15,3
Sexo			
Hombre	3 991	3 045	-23,7
Mujer	805	603	-25,1
Grupo de edad			
Hasta 29 años	1 230	847	-31,2
De 30 a más años	3 566	2 801	-21,4
Nivel educativo			
Hasta primaria 1/	282	187	-33,9
Secundaria	2 278	1 614	-29,1
Superior 2/	2 236	1 848	-17,4
Tamaño de empresa			
De 1 a 10 trabajadores	607	567	-6,6
De 11 a 100 trabajadores	1 221	774	-36,6
De 101 a más trabajadores	2 968	2 307	-22,3

Agradecemos su difusión.

Huancavelica, enero de 2021

Nota: La variación total incluye a los trabajadores para los que no se especificaron respuesta en las características mencionadas. Datos actualizados al 14 de noviembre de 2020. La información de trabajadores se refiere a puestos de trabajo.

1/ Incluye sin nivel educativo y educación básica especial

2/ Incluye bachiller, titulado, estudios de maestría, entre otros.

Fuente: MTPE - Planilla Electrónica, agosto 2019 y agosto 2020.

Elaboración: CERPLAN – Observatorio Socio Económico Laboral (OSEL) de Huancavelica.