



INFORME

"RENDICIÓN DE CUENTAS DE TITULARES POR TÉRMINO DE GESTIÓN"

COMISIÓN NACIONAL PARA EL DESARROLLO Y VIDA SIN DROGAS - DEVIDA

MIRAFLORES - LIMA – LIMA

Julio 2021

INFORME DE RENDICIÓN DE CUENTAS DE TITULARES

- I. INFORMACIÓN GENERAL DEL PROCESO DE RENDICIÓN DE CUENTAS DEL PLIEGO
 - 1.1 Información general del titular del pliego
 - 1.2 Información de los titulares de las unidades ejecutoras
 - 1.3 Misión, visión, valores y organigrama
 - 1.4 Logros alcanzados en el periodo de gestión
 - 1.5 Limitaciones en el periodo a rendir
 - 1.6 Recomendaciones de mejora
- II. SECCIÓN I: INFORMACIÓN DE SISTEMAS ADMINISTRATIVOS DE GESTIÓN PÚBLICA
- III. SECCIÓN II: INFORMACIÓN DE INDICADORES SOCIALES Y ECONÓMICOS
- IV. SECCIÓN III: INFORMACIÓN DE BIENES Y SERVICIOS ENTREGADOS POR LA ENTIDAD
- V. SECCIÓN IV: INFORMACIÓN DE AUTOEVALUACIÓN DE LA GESTIÓN DE BIENES Y SERVICIOS ENTREGADOS POR LA ENTIDAD
- VI. ANEXOS DE LOS SISTEMAS DE ADMINISTRATIVOS

I. INFORMACIÓN GENERAL DEL PROCESO DE RENDICIÓN DE CUENTAS DEL PLIEGO.

1.1 Información general de titular de pliego.

Código de la entidad	4790		
Nombre de la entidad	COMISIÓN NACIONAL PARA EL DESARROLLO Y VIDA SIN DROGAS - DEVIDA		
Apellidos y nombres del titular de la entidad	PINTADO PASAPERA FIDEL		
Cargo del titular	PRESIDENTE EJECUTIVO		
Tipo de documento de identidad	DNI		
N° de documento de identidad	25833439		
Teléfonos:	5112074800		
Correo electrónico	FPINTADO@DEVIDA.GOB.PE		
Tipo de informe	ANUAL		
INFORME A REPORTAR			
Fecha de inicio del periodo reportado:	01/01/2021	Nro. documento de nombramiento / designación	RESOLUCIÓN SUPREMA N° 221-2020-PCM
Fecha de fin del periodo reportado:	30/06/2021	Nro. documento de cese de corresponder	En ejercicio
Fecha de presentación (*):			

(*) El aplicativo informático llenará dicho campo de forma automática al término del proceso.

1.2 Información de los titulares de las unidades ejecutoras

Titulares de las unidades ejecutoras que intervienen en la elaboración del Informe						
N°	Unidad ejecutora	Tipo de documento de identidad	N° de documento de identidad	Apellidos y nombres	Fecha de inicio en el cargo	Remitió información (si/no)
1	UNIDAD DE GESTION DE APOYO AL DESARROLLO SOSTENIBLE DEL VRAEM	DNI	07786602	FLORES DEL CASTILLO JUAN EMILIANO	05/01/2021	SI
2	COMISION NACIONAL PARA EL DESARROLLO Y VIDA SIN DROGAS - DEVIDA	DNI	23947816	DELGADO RODRIGUEZ EDSON JOEL	13/05/2021	SI

Comentarios

1.3 Misión, visión, valores y organigrama

a. Misión

Diseñar, conducir e implementar la Política Nacional y estrategias para el control de las drogas, articulando a las entidades públicas, privadas, comunidad internacional y población en general, reduciendo los impactos de la oferta y demanda de drogas, de manera efectiva y sostenible.

b. Visión

DEVIDA como pliego no cuenta con visión, se utiliza la del sector PCM cuya definición es: Ministerio que promueve el cambio, para contar con un Estado moderno, articulado y descentralizado generando la confianza en la población e incremento de la competitividad.

c. Valores

- a) Integridad,
- b) Excelencia,
- c) Compromiso con la sostenibilidad,
- d) Innovación para la competitividad y
- e) Vocación de Servicio

d. Organigrama

Se adjunta organigrama de la Comisión Nacional para el Desarrollo y Vida sin Drogas - DEVIDA.

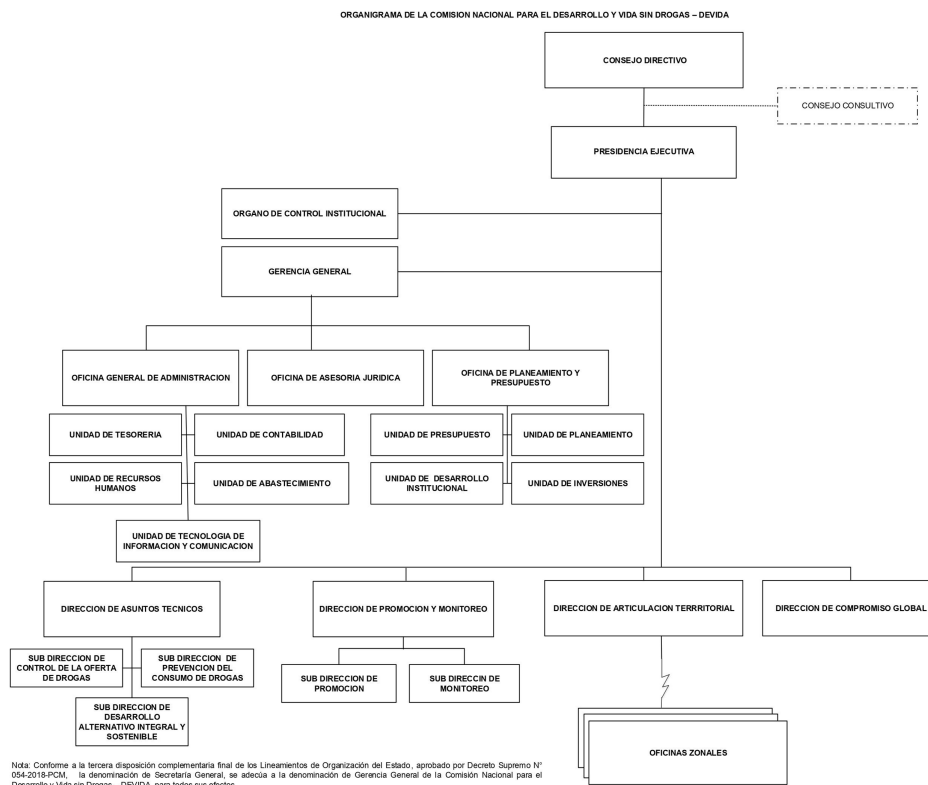

1.4 Logros alcanzados en el periodo de gestión

-Política Nacional Contra las Drogas (PNCD)

Se inicia el año 2021 con la entrada en vigencia del DS N° 192-2020-PCM, que aprueba la Política Contra las Drogas, antes de ésta, el Estado peruano no contaba con una. El citado documento plasma el compromiso del Estado peruano para abordar el problema público de drogas y sus efectos de manera integral y planificada. La PNCD al 2030 dispone su aplicación en zonas estratégicas del territorio; por ello, con DS N° 086-2021-PCM se aprueba el establecimiento de ocho (8) Zonas Estratégicas de Intervención (ZEI) que permitirán su implementación.

-Monitoreo de superficie cultivada con arbusto de hoja de coca en producción

La toma de decisiones contra el Tráfico Ilícito de Drogas requiere conocer la superficie del arbusto de hoja de coca. Por tal motivo, DEVIDA ha publicado el informe de los resultados del monitoreo de superficie cultivada con arbusto de hoja de coca en producción, correspondiente a los años 2018 y 2019, encontrándose en proceso los resultados del 2020.

-Implementación del Sistema de Información de Lucha contra las Drogas

Se ha promovido el fortalecimiento de capacidades del Grupo Multisectorial del Estado para la gestión del Sistema de Información de Lucha Contra las Drogas (SISCOD), mediante el diseño y desarrollo del SISCOD web <https://www.devida.gob.pe/siscod/>.

-Programación Multianual 2022-2024 y Cartera de inversiones 2021

DEVIDA cuenta con una Cartera de Inversiones de transferencias financieras a Gobiernos Subnacionales en el marco de la Programación Multianual de Inversiones (PMI) 2021-2023 del sector PCM aprobado con R.M N°058-2020-PCM. Para el 2021 la cartera integra 24 inversiones con un total de S/. 30.3 millones que benefician a 18 000 familias de las zonas de intervención. Asimismo, la cartera de inversiones, según la PMI 2022-2024 del sector PCM aprobado con R.M N°062-2021-PCM, incorpora 53 inversiones por un total de S/. 82.5 millones de soles que beneficiarán a 52 mil familias.

-Desarrollo Alternativo Integral y Sostenible

A fin de mejorar la situación socioeconómica e institucional de las zonas estratégicas de intervención, DEVIDA ha realizado transferencias financieras y asistencia técnica a 17 entidades ejecutoras (Gobiernos Regionales y Gobiernos Locales) para la implementación de 25 proyectos de inversión. Asimismo, con la realización de actividades del PP PIRDIAS, se viene beneficiando a 7,744 de un total de 20 mil familias programadas, dándoseles asistencia técnica e insumos y herramientas para cubrir un área de 21 mil Ha con productos alternativos sostenibles (café, cacao, frutales, etc.), 25 unidades para el desarrollo de la apicultura y 302 módulos para la acuicultura. En gestión Comunal, 205 de 324 organizaciones comunales programadas cuentan con sus miembros y líderes fortalecidos en capacidades para la mejora de su gestión. Sobre desarrollo de la Asociatividad, 37 de 176 organizaciones de productores agrícolas y no agrícolas programadas fortalecen sus procesos de asociatividad, empresarialidad y mejoramiento de su infraestructura productiva a través de la entrega de equipos y maquinaria, así como de asistencia técnica y articulación de mercados.

-Prevención y Tratamiento del consumo de drogas

En el marco del PP PTCD, se ha logrado que 463 profesionales y técnicos de diversas entidades fortalezcan sus conocimientos y capacidades vinculadas a la prevención, orientación, consejería, intervención temprana y

tratamiento del consumo de drogas, 582 actores de la comunidad educativa desarrollaron conocimientos y capacidades para la intervención preventiva del consumo de drogas en el ámbito educativo, 157 representantes de Gobiernos Locales y otros actores de la comunidad, han mejorado conocimientos y capacidades para la prevención del consumo de drogas en el ámbito comunitario, 8,196 personas fueron atendidas, en el ámbito nacional, por el Servicio de orientación, Consejería e Intervención Breve - Habla Franco, a través de las modalidades de atención telefónica, on line o ambulatoria, 26 Direcciones/Gerencias Regionales de Educación, 25 Direcciones/Gerencias Regionales de Salud, 5 Gobiernos Locales y 1 entidad del nivel nacional (INPE) vienen implementando actividades de prevención en los ámbitos educativo, familiar y comunitario, además de orientación, consejería, intervención breve e intervención terapéutica, con la asistencia técnica de DEVIDA, en mérito a Convenios/Adendas suscritos.

- Control de la Oferta de Drogas

Se ha efectuado 05 transferencias financieras por S/ 86.2 millones de soles para las Entidades Ejecutoras a fin de realizar actividades para el control de la oferta de drogas en el Perú; S/ 1 millón para CONIDA, para la Elaboración de estudios relacionados al control de oferta de drogas; S/500 mil para el Conjunto de las Fuerzas Armadas, a fin que lleven a cabo operaciones conjuntas para el control de oferta de drogas; S/ 180 mil para la Autoridad Portuaria Nacional, para la Elaboración de estudios relacionados al control de la oferta de drogas; S/ 1,600,000 para las Naciones Unidas para el Monitoreo del cultivo de coca; y S/ 83 millones para las intervenciones de reducción de cultivos con fines ilícitos a través del CORAH - MININTER orientadas a la erradicación de 17 mil Ha de cultivo de coca ilícito.

-Compromiso Internacional frente al problema de las drogas

Se incrementó los fondos de la cooperación de Estados Unidos de América para la lucha contra las drogas en el Perú a un total de US\$ 38.0 millones. El Perú fue elegido para la presidencia del Grupo de Expertos de la CICAD sobre Desarrollo Alternativo Integral y Sostenible y para la vicepresidencia del Grupo de Expertos de la CICAD sobre Narcotráfico Marítimo en el periodo 2020-2021.

-Monitoreo Programas Presupuestales

209 intervenciones de los PP de DEVIDA (PTCD, GIECOD y PIRDAIS) han sido monitoreadas mediante el Sistema de Información de Monitoreo y Evaluación - SIMDEV. Se han elaborado 3 reportes de avance de casi 7,000 intervenciones (457 proyectos y 9160 actividades) de 14 sectores y de la UE 006-VRAEM. Se ha realizado un estudio de Evaluación de Resultados e Impactos del PP PIRDAIS 2020; así como, 5 estudios sobre evaluaciones cualitativas y cuantitativas de los PP PIRDAIS y PTCD, que permitieron medir indicadores de desempeño e identificar propuestas de mejora. Se diseñó 14 padrones de beneficiarios de las actividades y tipologías de proyectos de los PP PIRDAIS y PTCD, que incluyen variables étnicas. Se llevaron a cabo 2 módulos en el SIMDEV, uno para el seguimiento a la Estrategia VRAEM 2021 y otro para el fortalecimiento del seguimiento de las intervenciones de DEVIDA.

1.5 Limitaciones en el periodo a rendir

Debido al Estado de Emergencia Nacional como consecuencia del COVID-19, DEVIDA organizó el trabajo y sus procesos implementando el teletrabajo para aquellas actividades que podrían soportarse en medio digital sin perjudicar los resultados. No obstante, también se adoptaron medidas de bioseguridad para la prestación de servicios presenciales que brinda DEVIDA a través de sus oficinas zonales, dada la naturaleza de su intervención.

Como resultado de la suspensión de los procesos de contratación hasta el mes de mayo del 2020 en razón al Estado de Emergencia decretado, se presentaron demoras en los procesos de ejecución del gasto, particularmente de los relacionados a bienes de capital, lo que impactó en la provisión de los servicios programados en el 2020 con el respectivo impacto en el año 2021. Asimismo, se redujo el potencial de oferta de los proveedores de insumos, maquinaria y herramientas utilizados principalmente en las actividades de asistencia técnica del PP PIRDAIS.

Otro aspecto negativo fue la demora y retraso en la ejecución de actividades programadas por los PP. Una de las más importantes es la erradicación del cultivo ilícito de coca impulsada por el proyecto CORAH a cargo del sector Interior y que implicó la disminución de metas del Plan Anual de Reducción del Espacio Cocalero Ilegal del 2020, con el respectivo impacto en el año 2021.

Los módulos de orientación pedagógica en población escolar del nivel secundario, que constituyen parte de las actividades para la prevención del consumo de drogas, se adecuaron eficazmente de la modalidad presencial a la remota; empero, la mayor limitación fue la accesibilidad de los beneficiarios al servicio por la fragilidad del acceso al internet en sus hogares.

En el mismo sentido, la economía local de las comunidades beneficiarias del programa de desarrollo alternativo ubicadas en los ámbitos de las oficinas zonales, se vio afectada por la inamovilidad total o parcial decretadas, circunstancia que produjo el incremento del costo de vida en la población por las dificultades del acceso a bienes y servicios básicos, obligando a DEVIDA a reorientar sus actividades de desarrollo alternativo, vía la promoción del cultivo de rápido retorno, como el cultivo del plátano y la acuicultura.

Sin perjuicio de lo señalado, al finalizar el periodo a reportar, continúa el retraso en el normal desenvolvimiento de la programación y desarrollo de las actividades en las diferentes oficinas zonales debido a la naturaleza de las intervenciones que deben ser efectuadas en campo, principalmente las relacionadas con el desarrollo alternativo; así como las dificultades de acceso físico en el territorio y las limitaciones de acceso virtual por la deficitaria infraestructura a nivel de internet en las zonas de intervención. En la misma línea, aún se mantienen los riesgos de afectación a la salud entre el personal de las diferentes Unidades Ejecutoras que realizan trabajo directo con los gobiernos locales y persiste la demora en la cotización de proveedores para los diferentes tipos de proceso de contratación, producto de la lenta recuperación económica.

1.6 Recomendaciones de mejora

- Plan Estratégico Multisectorial (PEM) de la PNCD (Urgente)

Culminar la formulación y aprobación del Plan Estratégico Multisectorial (PEM) de la PNCD, por cuanto la Única Disposición Complementaria Final del DS N° 192-2020-PCM, dispone el plazo máximo de ciento ochenta (180) días hábiles a cargo de la Dirección de Asuntos Técnicos (DAT).

- Reanudación del plan de reducción del espacio cocalero ilegal en 2021 (Urgente)

Es necesario, apoyar la reanudación del plan de reducción del espacio cocalero ilegal 2021 a cargo del proyecto CORAH. Se recomienda activar el grupo de trabajo intersectorial a cargo de la DAT.

- Mayores recursos para el PP PIRDIAS

Se recomienda, iniciar las reuniones de coordinación con USAID para garantizar la donación de recursos del PORI para el periodo 2022, los mismos que contribuyen al financiamiento del PP PIRDAIS.

- Fortalecer las intervenciones para la prevención de la demanda del consumo de drogas

Se sugiere continuar con la asistencia técnica a los Gobiernos subnacionales, priorizando los módulos de orientación pedagógica en población escolar del nivel secundario en forma remota y el Servicio de Orientación, consejería e Intervención Breve Habla Franco en el ámbito nacional.

- Alineamiento de los objetivos de los Cooperantes al cumplimiento de la PNCD

En relación a este punto, se precisa que DEVIDA ha sugerido a USAID, que los recursos destinados a sus operadores (Alianza Cacao, Alianza Café, Crecer y FID) ingresen gradualmente al presupuesto institucional y sean gestionados con el modelo de aporte directo de donación, conforme al modelo de gestión del PORI, contribuyendo a la eficiencia del gasto de los recursos destinados al desarrollo alternativo y evitando la duplicidad de la intervención de sus operadores, a fin de generar un mayor impacto en beneficio de la población y en contribución a la implementación de la PNCD.

DEVIDA sugiere atender la problemática suscitada por la actual intervención del FID, debido a su relevancia en la sostenibilidad de la legitimidad alcanzada por el Estado peruano en la zona.

II. SECCIÓN I: INFORMACIÓN DE SISTEMAS DE GESTIÓN PÚBLICA

Comprende la información relevante de los 11 Sistemas Administrativos del estado mediante los cuales se organizan las actividades de la administración pública y que tienen por finalidad promover la eficacia y eficiencia siendo de aplicación nacional; Planeamiento Estratégico, Presupuesto Público, Inversión Pública, Abastecimiento, Contabilidad, Tesorería, Endeudamiento Público, Gestión de Recursos Humanos, Defensa Judicial del Estado, Control y Modernización de la Gestión Pública.

1. Sistema Nacional de Planeamiento Estratégico

1.1. Información General del PEI (REGISTRADO POR PLIEGO)

Horizonte temporal del PEI

Año Inicio	2017	Año Fin	2023
Resolución que aprueba el PEI vigente	Resolución de Presidencia Ejecutiva N°000111-2020-DV-PE	Fecha de resolución	03/12/2020
Informe técnico CEPLAN	Informe Técnico N° D000237-2020-CEPLAN-DNCPPEI	Fecha de informe técnico	20/11/2020
Cantidad objetivos estratégicos institucionales del PEI	6	Cantidad objetivos estratégicos Institucionales del PEI con ejecución presupuestal	5
Link del PEI en el portal de transparencia estándar	https://cdn.www.gob.pe/uploads/document/file/1860797/Resoluci%C3%B3n%20N%C2%B020111-2020-DV-PE.pdf		

1.2. Presupuesto asignado a objetivos estratégicos institucionales del plan estratégico institucional (PEI)

N°	Unidad ejecutora responsable	Código de OEI	Descripción del OEI	Período reportado	POI Modificado consistente con el PIA	PIM	POI Modificado (en ejecución)	Devengado
	A	B	C	D	E	F	G	H

1	COMISION NACIONAL PARA EL DESARROLLO Y VIDA SIN DROGAS - DEVIDA	OEI.03	MEJORAR LAS CONDICIONES PARA EL DESARROLLO ALTERNATIVO INTEGRAL Y SOSTENIBLE DE LAS ZONAS DE INFLUENCIA DE CULTIVOS ILÍCITOS	2021	136,756,394.00	173,227,018.00	173,222,936.00	48,348,987.00
2	COMISION NACIONAL PARA EL DESARROLLO Y VIDA SIN DROGAS - DEVIDA	OEI.01	FORTALECER LAS CAPACIDADES OPERATIVAS DE LAS ENTIDADES COMPETENTES PARA EL COTROL DE LA OFERTA DE DROGAS ILEGALES	2021	87,539,056.00	87,830,552.00	87,830,552.00	86,429,030.00
3	COMISION NACIONAL PARA EL DESARROLLO Y VIDA SIN DROGAS - DEVIDA	OEI.05	INCREMENTAR LA COBERTURA DE LOS SERVICIOS DE TRATAMIENTO Y REHABILITACIÓN DEL CONSUMO DE DROGAS LEGALES E ILEGALES PARA LA POBLACIÓN	2021	403,918.00	419,642.00	419,642.00	23,540.00
4	COMISION NACIONAL PARA EL DESARROLLO Y VIDA SIN DROGAS - DEVIDA	OEI.02	PREVENIR EL INVOLUCRAMIENTO EN LA CADENA DELICTIVA DE LA OFERTA DE DROGAS, DE LA POBLACIÓN	2021	0.00	0.00	0.00	0.00
5	COMISION NACIONAL PARA EL DESARROLLO Y VIDA SIN DROGAS - DEVIDA	OEI.06	MEJORAR LA COORDINACIÓN Y ARTICULACIÓN DE LAS ENTIDADES COMPETENTES CON EL PROBLEMA DE LAS DROGAS	2021	29,900,892.00	30,672,663.00	30,672,445.00	14,627,261.00
6	COMISION NACIONAL PARA EL DESARROLLO Y VIDA SIN DROGAS - DEVIDA	OEI.04	INCREMENTAR LA COBERTURA DE LAS INTERVENCIONES PREVENTIVAS DEL CONSUMO DE DROGAS LEGALES E ILEGALES PARA LA POBLACIÓN	2021	2,302,293.00	2,050,385.00	2,050,385.00	125,607.00

Nota:

A, B y C provienen de la información PEI. Información corresponde a pliegos presupuestales.

D, es ingresado por el usuario al momento de crear el informe de rendición de cuentas.

E, F, G y H provienen de la información del POI.

Reglas:

A, B y C son obtenidos de la información del PEI.

E es obtenida de la columna Total Fn(CS) de información del POI y se agrupan por objetivo estratégico y pliego presupuestal.

G es obtenida de la columna Total Fn(RE) de información del POI y se agrupan por objetivo estratégico y pliego presupuestal.

H es obtenida de la columna Total Fn(SE) de información del POI y se agrupan por objetivo estratégico y pliego presupuestal.

Legenda:

A: La unidad ejecutora responsable corresponde a la unidad ejecutora responsable del primer indicador de la primera acción estratégica institucional del objetivo estratégico institucional.

1.3. Cumplimiento de metas de indicadores de objetivos estratégicos institucional del plan estratégico institucional (PEI)

N°	Unidad Ejecutora responsable	Código de Objetivo Estratégico Institucional	Descripción del Objetivo Estratégico Institucional	Código del indicador	Nombre del Indicador	Unidad de Medida	Línea Base Año (*)	Línea Base Valor (*)	Periodo reportado	Valor esperado del Indicador al final del período reportado	Valor obtenido del Indicador al final del período reportado	% de avance del Indicador en el período reportado	Unidad Orgánica Responsable
	A	B	C	D	E	F	G	H	I	J	K	L	M
1	COMISION NACIONAL PARA EL DESARROLLO Y VIDA SIN DROGAS - DEVIDA	OEI.03	MEJORAR LAS CONDICIONES PARA EL DESARROLLO ALTERNATIVO INTEGRAL Y SOSTENIBLE DE LAS ZONAS DE INFLUENCIA DE CULTIVOS ILÍCITOS	IND 01. OEI 03	DEPENDENCIA DEL CULTIVO DE COCA DE LAS FAMILIAS DE LAS ZONAS DE INFLUENCIA COCALERA	RATIO	2015	0.13	2020	0.11	0.00	0.00	DPM - SUB DIRECCIÓN DE MONITOREO

2	COMISION NACIONAL PARA EL DESARROLLO Y VIDA SIN DROGAS - DEVIDA	OEI.04	INCREMENTAR LA COBERTURA DE LAS INTERVENCIONES PREVENTIVAS DEL CONSUMO DE DROGAS LEGALES E ILEGALES PARA LA POBLACIÓN	IND 01.OEI04	PORCENTAJE DE ESTUDIANTES DE EDUCACIÓN SECUNDARIA QUE PARTICIPAN DE PROGRAMAS DE PREVENCIÓN DEL CONSUMO	PORCENTAJE	2015	19.30	2020	35.00	13.00	35.70	DIRECCIÓN DE PROMOCIÓN Y MONITOREO
3	COMISION NACIONAL PARA EL DESARROLLO Y VIDA SIN DROGAS - DEVIDA			IND 01. OEI 01	SUPERFICIE DEL CULTIVO DE COCA (HA)	HECTAREA	2017	46,000.00	2020	46,000.00	0.00	0.00	DAT-OBSERVATORIO PERUANO DE DROGAS
4	COMISION NACIONAL PARA EL DESARROLLO Y VIDA SIN DROGAS - DEVIDA	OEI.05	INCREMENTAR LA COBERTURA DE LOS SERVICIOS DE TRATAMIENTO Y REHABILITACIÓN DEL CONSUMO DE DROGAS LEGALES E ILEGALES PARA LA POBLACIÓN	IND 01. OEI 06	PORCENTAJE DE ENTIDADES CON BUEN DESEMPEÑO EN LA IMPLEMENTACIÓN DE LAS INTERVENCIONES PROMOVIDAS POR	PORCENTAJE	2016	0.00	2020	75.00	71.00	94.70	DIRECCIÓN DE PROMOCIÓN Y MONITOREO

5	COMISION NACIONAL PARA EL DESARROLLO Y VIDA SIN DROGAS - DEVIDA	OEI.02	PREVENIR EL INVOLUCRAMIENTO EN LA CADENA DELICTIVA DE LA OFERTA DE DROGAS, DE LA POBLACIÓN	IND 01.OEI 02	PORCENTAJE DE PERSONAS SENSIBILIZADAS PARA DESALENTAR SU ACCIONAR EN LA CADENA DELICTIVA DE LA OFERTA	PORCENTAJE	2016	0.00	2020	60.00	0.00	0.00	DAT - SUB DIRECCIÓN DE CONTROL DE LA OFERTA
6	COMISION NACIONAL PARA EL DESARROLLO Y VIDA SIN DROGAS - DEVIDA	OEI.05	INCREMENTAR LA COBERTURA DE LOS SERVICIOS DE TRATAMIENTO Y REHABILITACIÓN DEL CONSUMO DE DROGAS LEGALES E ILEGALES PARA LA POBLACIÓN	IND 01.OEI 05	PORCENTAJE DE CIUDADES PRIORIZADAS CON SERVICIOS DE TRATAMIENTO RESIDENCIAL Y/O AMBULATORIO IMPLEMENTADOS	PORCENTAJE	2016	0.00	2020	45.00	0.00	0.00	DIRECCIÓN DE PROMOCIÓN Y MONITOREO

Ver Anexo 1.1 al 1.2 (Adjunto en PDF)

Nota:

(*) Línea Base - Valor. Es el valor del indicador de objetivo estratégico previo a la entrada en vigor del Plan Estratégico Institucional de la Entidad.

Reglas:

Columnas de la A a la M, provienen de la información PEI.

Columnas de la G a la L, provienen directamente de CEPLAN, no requieren cálculos.

Leyenda:

A: La unidad ejecutora responsable corresponde a la unidad ejecutora responsable de cada indicador de acción estratégica institucional de objetivo estratégico institucional.

F: POI modificado consistente con el PIA: Plan Operativo Institucional consistente con el Presupuesto Institucional de Apertura.

G: PIM: Presupuesto actualizado de la entidad a consecuencia de las modificaciones presupuestarias, tanto a nivel institucional como a nivel funcional programático, efectuadas durante el año fiscal a partir del PIA.

H: POI Modificado en Ejecución: Plan Operativo Institucional Modificado en Ejecución registrado por la entidad en el aplicativo CEPLAN.

I: Devengado: Fase del registro del gasto donde se registra la obligación de pago a consecuencia del compromiso respectivo contraído.

2. Sistema Nacional de Presupuesto Público

N°	Ejecutora	Año	PIA	PIM	Compromiso	Devengado	Girado	Avance % Compromiso	Avance % Devengado	Avance % Girado
	TOTAL GENERAL		284,558,750.00	322,655,180.00	207,531,297.00	161,349,599.00	154,531,993.00	59.25	46.95	44.15
1	UNIDAD DE GESTION DE APOYO AL DESARROLLO SOSTENIBLE DEL VRAEM	2021	51,108,114.00	62,883,214.00	32,074,095.00	26,450,426.00	23,985,207.00	51.00	42.00	38.10
2	COMISION NACIONAL PARA EL DESARROLLO Y VIDA SIN DROGAS - DEVIDA	2021	233,450,636.00	259,771,966.00	175,457,202.00	134,899,173.00	130,546,786.00	67.50	51.90	50.20

Ver Anexo 2.1 al 2.4 (Adjunto en PDF)

Nota: Se toman en consideración las denominaciones usadas en sistema de consulta amigable del SIAF.

Reglas: La información se carga automáticamente en base a los rangos de fecha del periodo del informe (año-mes, inicio-fin)

3. Sistema Nacional de Programación Multianual y Gestión de Inversiones

3.1. Inversión pública

N°	Unidad Ejecutora Presupuestal	Cantidad total de Inversiones cerradas	Cantidad total Inversiones Activas	Costo Total de las Inversiones activas	Monto Devengado Total de las Inversiones activas	Monto devengado en el año actual de las Inversiones activas
	TOTAL GENERAL	0	0	0.00	0.00	0.00
1	COMISION NACIONAL PARA EL DESARROLLO Y VIDA SIN DROGAS - DEVIDA	0	0	0.00	0.00	0.00

Ver Anexo 3.1 (Adjunto en PDF)

Nota: Se toman en consideración las denominaciones usadas en sistema de consulta avanzada del MEF, debido a la variedad de tipos de formatos que existen en el Banco de Inversiones

Reglas: La cantidad de inversiones que forman parte del reporte, se conforma de todas las inversiones en estado Activo a la fecha de corte, más las inversiones con estado Cerrado dentro de periodo a rendir

3.2. Obras públicas

N°	Unidad Ejecutora Presupuestal	Cantidad de obras	Cantidad de obras en Ejecución	Cantidad de obras Sin Ejecución	Cantidad de obras Finalizadas	Cantidad de obras Paralizadas	Monto Total de Exp. Técnico	Montos Total Adicionales al Exp. Técnico	Monto Valorizado Real
	TOTAL GENERAL	0	0	0	0	0	0.00	0.00	0.00
1	COMISION NACIONAL PARA EL DESARROLLO Y VIDA SIN DROGAS - DEVIDA	0	0	0	0	0	0.00	0.00	0.00

Ver Anexo 3.2 (Adjunto en PDF)

4. Sistema Nacional de Contabilidad (REGISTRADO POR PLIEGO)

4.1. COMISION NACIONAL PARA EL DESARROLLO Y VIDA SIN DROGAS - DEVIDA

INFORMACIÓN FINANCIERA

4.1.1 Estados de situación Financiera por pliego.

Ver Anexo 4.1: EF-1 (Adjunto en PDF)

Activo Corriente	17,489,923.14	Pasivo Corriente	7,739,412.21
Activo No Corriente	20,206,456.82	Pasivo No Corriente	3,564,763.19
		Patrimonio	26,392,204.56
Total Activo	37,696,379.96	Total Pasivo y Patrimonio)	37,696,379.96

4.1.2 Estados de Gestión por pliego.

Ver Anexo 4.2: EF-2 (Adjunto en PDF)

Ingresos	104,618,372.56
Costos y Gastos	110,437,629.36
Resultado del Ejercicio Superávit (Déficit)	5,819,256.80

4.1.3 Estado de Cambios de Patrimonio Neto por pliego.

Ver Anexo 4.3: EF-3 (Adjunto en PDF)

Hacienda Nacional	170,609,108.32
Hacienda Nacional Adicional	0.00
Resultados No Realizados	3,952,469.79
Reservas	0.00
Resultados Acumulados	148,169,373.55
Total	26,392,204.56

4.1.4 Estado de Flujo de Efectivo por pliego.

Ver Anexo 4.4: EF-3 (Adjunto en PDF)

A. ACTIVIDADES DE OPERACIÓN

Entradas de Efectivo	108,890,301.83
(-) Salidas de Efectivo	111,873,011.54
Aumento (Disminución) del Efectivo y Equivalentes al Efectivo	2,982,709.71

B. ACTIVIDADES DE INVERSIÓN

Entradas de Efectivo	214,330.63
(-) Salidas de Efectivo	1,998,806.48
Aumento (Disminución) del Efectivo y Equivalentes al Efectivo	1,784,475.85

C. ACTIVIDADES DE FINANCIAMIENTO

Entradas de Efectivo	3,366,970.49
(-) Salidas de Efectivo	1,139,423.65
Aumento (Disminución) del Efectivo y Equivalentes al Efectivo	2,227,546.84

D. Total Aumento (Disminución) del Efectivo y Equivalentes al Efectivo	2,539,638.72
---	---------------------

E. Diferencia de Cambio	0.00
--------------------------------	-------------

F. Saldo Efectivo y Equivalentes al efectivo al inicio del ejercicio	10,125,910.43
---	----------------------

G. Saldo Efectivo y Equivalentes al efectivo al finalizar el ejercicio	7,586,271.71
---	---------------------

NOTA: Para fines de este Anexo, la información a presentar, corresponde a la del semestre culminado al 30 de junio de 2021 con una sola columna (periodo que se informa).

INFORMACIÓN PRESUPUESTARIA

4.1.5 PP-1 Presupuesto Institucional de Ingresos

Ver Anexo 4.5 : PP-1 (Adjunto en PDF)

	Presupuesto Institucional de Apertura	Presupuesto Institucional Modificado
Recursos Ordinarios	284,558,750.00	284,558,750.00
Recursos Directamente Recaudados	0.00	0.00
Recursos por Operaciones Oficiales de Crédito	0.00	0.00
Donaciones y Transferencias	0.00	38,096,430.00
Recursos Determinados	0.00	0.00
Total	284,558,750.00	322,655,180.00

4.1.6 PP-2 Presupuesto Institucional de Gastos

Ver Anexo 4.6: PP-2 (Adjunto en PDF)

	Presupuesto Institucional de Apertura	Presupuesto Institucional Modificado
Recursos Ordinarios	284,558,750.00	284,558,750.00
Recursos Directamente Recaudados	0.00	0.00
Recursos por Operaciones Oficiales de Crédito	0.00	0.00
Donaciones y Transferencias	0.00	38,096,430.00
Recursos Determinados	0.00	0.00
Total	284,558,750.00	322,655,180.00

4.1.7 EP-1 Estado de Ejecución del Presupuesto de Ingresos y Gastos

Ver Anexo 4.7 – EP-1 (Adjunto en PDF)

INGRESOS	Acumulado	GASTOS	Acumulado
Recursos Ordinarios	103,018,198.12	Recursos Ordinarios	103,018,198.12
Recursos Directamente Recaudados	598,559.66	Recursos Directamente Recaudados	0.00
Recursos por Operaciones Oficiales de Crédito	0.00	Recursos por Operaciones Oficiales de Crédito	0.00
Donaciones y Transferencias	6,856,590.70	Donaciones y Transferencias	923,074.01
Recursos Determinados	0.00	Recursos Determinados	0.00
Total	110,473,348.48	Total	103,941,272.13

4.2. UNIDAD DE GESTION DE APOYO AL DESARROLLO SOSTENIBLE DEL VRAEM

INFORMACIÓN FINANCIERA

4.2.1 Estados de situación Financiera por pliego.

Ver Anexo 4.1: EF-1(Adjunto en PDF)

Activo Corriente	4,558,334.24	Pasivo Corriente	2,349,608.70
Activo No Corriente	1,941,958.31	Pasivo No Corriente	0.00
Total Activo	6,500,292.55	Total Pasivo y Patrimonio)	6,500,292.55
		Patrimonio	4,150,683.85

4.2.2 Estados de Gestión por pliego.

Ver Anexo 4.2: EF-2 (Adjunto en PDF)

Ingresos	7,897,132.18
Costos y Gastos	6,929,865.36
Resultado del Ejercicio Superávit (Déficit)	967,266.82

4.2.3 Estado de Cambios de Patrimonio Neto por pliego.

Ver Anexo 4.3: EF-3 (Adjunto en PDF)

Hacienda Nacional	2,735,762.62
Hacienda Nacional Adicional	0.00
Resultados No Realizados	0.00
Reservas	0.00
Resultados Acumulados	1,414,921.23
Total	4,150,683.85

4.2.4 Estado de Flujo de Efectivo por pliego.

Ver Anexo 4.4: EF-3 (Adjunto en PDF)

A. ACTIVIDADES DE OPERACIÓN

Entradas de Efectivo	6,110,923.44
(-) Salidas de Efectivo	7,534,037.88
Aumento (Disminución) del Efectivo y Equivalentes al Efectivo	1,423,114.44

B. ACTIVIDADES DE INVERSIÓN

Entradas de Efectivo	0.00
(-) Salidas de Efectivo	0.00
Aumento (Disminución) del Efectivo y Equivalentes al Efectivo	0.00
C. ACTIVIDADES DE FINANCIAMIENTO	
Entradas de Efectivo	1,480,115.00
(-) Salidas de Efectivo	19,910.95
Aumento (Disminución) del Efectivo y Equivalentes al Efectivo	1,460,204.05
D. Total Aumento (Disminución) del Efectivo y Equivalentes al Efectivo	37,089.61
E. Diferencia de Cambio	0.00
F. Saldo Efectivo y Equivalentes al efectivo al inicio del ejercicio	303,775.42
G. Saldo Efectivo y Equivalentes al efectivo al finalizar el ejercicio	340,865.03

NOTA: Para fines de este Anexo, la información a presentar, corresponde a la del semestre culminado al 30 de junio de 2021 con una sola columna (periodo que se informa).

INFORMACIÓN PRESUPUESTARIA

4.2.5 PP-1 Presupuesto Institucional de Ingresos

Ver Anexo 4.5 : PP-1 (Adjunto en PDF)

	Presupuesto Institucional de Apertura	Presupuesto Institucional Modificado
Recursos Ordinarios	51,108,114.00	65,247,334.00
Recursos Directamente Recaudados	0.00	0.00
Recursos por Operaciones Oficiales de Crédito	0.00	0.00
Donaciones y Transferencias	0.00	946,430.00
Recursos Determinados	0.00	0.00
Total	51,108,114.00	66,193,764.00

4.2.6 PP-2 Presupuesto Institucional de Gastos

Ver Anexo 4.6: PP-2 (Adjunto en PDF)

	Presupuesto Institucional de Apertura	Presupuesto Institucional Modificado
Recursos Ordinarios	51,108,114.00	65,247,334.00
Recursos Directamente Recaudados	0.00	0.00
Recursos por Operaciones Oficiales de Crédito	0.00	0.00
Donaciones y Transferencias	0.00	946,430.00

Recursos Determinados

	0.00
Total	51,108,114.00

	0.00
	66,193,764.00

4.2.7 EP-1 Estado de Ejecución del Presupuesto de Ingresos y Gastos

Ver Anexo 4.7 – EP-1 (Adjunto en PDF)

INGRESOS

Recursos Ordinarios	
Recursos Directamente Recaudados	
Recursos por Operaciones Oficiales de Crédito	
Donaciones y Transferencias	
Recursos Determinados	
Total	

Acumulado

	6,644,537.80
	307,269.04
	0.00
	946,430.00
	0.00
	7,898,236.84

GASTOS

Recursos Ordinarios	
Recursos Directamente Recaudados	
Recursos por Operaciones Oficiales de Crédito	
Donaciones y Transferencias	
Recursos Determinados	
Total	

Acumulado

	6,644,537.80
	0.00
	0.00
	923,074.01
	0.00
	7,567,611.81

5. Sistema Nacional de Tesorería

5.1. Cartas Fianzas

N°	Unidad Ejecutora Presupuestal	Cantidad Total de Cartas Fianza
	TOTAL GENERAL	37
1	UNIDAD DE GESTION DE APOYO AL DESARROLLO SOSTENIBLE DEL VRAEM	17
2	COMISION NACIONAL PARA EL DESARROLLO Y VIDA SIN DROGAS - DEVIDA	20

Ver Anexo 5.1 (Adjunto en PDF)

5.2. Documentos Valorados

N°	Unidad Ejecutora Presupuestal	Cantidad de Letras	Cantidad de Pagarés	Cantidad de Facturas negociables	Cantidad de otros documentos
	TOTAL GENERAL	0	0	0	0
1	UNIDAD DE GESTION DE APOYO AL DESARROLLO SOSTENIBLE DEL VRAEM	0	0	0	0
2	COMISION NACIONAL PARA EL DESARROLLO Y VIDA SIN DROGAS - DEVIDA	0	0	0	0

Ver Anexo 5.2 (Adjunto en PDF)

5.3. Fideicomisos

N°	Unidad Ejecutora Presupuestal	Cantidad de Cuentas
	TOTAL GENERAL	0
1	UNIDAD DE GESTION DE APOYO AL DESARROLLO SOSTENIBLE DEL VRAEM	0
2	COMISION NACIONAL PARA EL DESARROLLO Y VIDA SIN DROGAS - DEVIDA	0

Ver Anexo 5.3 (Adjunto en PDF)

5.4. Saldos de Cuentas

N°	Unidad Ejecutora Presupuestal	Cantidad de Cuentas
	TOTAL GENERAL	28
1	UNIDAD DE GESTION DE APOYO AL DESARROLLO SOSTENIBLE DEL VRAEM	5
2	COMISION NACIONAL PARA EL DESARROLLO Y VIDA SIN DROGAS - DEVIDA	23

Ver Anexo 5.4 (Adjunto en PDF)

5.5. Titulares y Suplentes de las Cuentas

N°	Unidad Ejecutora Presupuestal	Cantidad de Titulares	Cantidad de Suplentes
	TOTAL GENERAL	4	4
1	UNIDAD DE GESTION DE APOYO AL DESARROLLO SOSTENIBLE DEL VRAEM	2	2
2	COMISION NACIONAL PARA EL DESARROLLO Y VIDA SIN DROGAS - DEVIDA	2	2

Ver Anexo 5.5 (Adjunto en PDF)

5.6. Últimos Giros realizados

N°	Unidad Ejecutora Presupuestal	Cantidad de Últimos Documentos Girados en la Fecha de Corte
	TOTAL GENERAL	821
1	UNIDAD DE GESTION DE APOYO AL DESARROLLO SOSTENIBLE DEL VRAEM	816
2	COMISION NACIONAL PARA EL DESARROLLO Y VIDA SIN DROGAS - DEVIDA	5

Ver Anexo 5.6 (Adjunto en PDF)

6. Sistema Nacional de Endeudamiento

N°	Unidad Ejecutora Presupuestal	Cantidad de Contratos de Préstamos
	TOTAL GENERAL	0
1	COMISION NACIONAL PARA EL DESARROLLO Y VIDA SIN DROGAS - DEVIDA	0

Ver Anexo 6 (Según formato adjunto por PDF)

7. SISTEMA NACIONAL DE ABASTECIMIENTO

7.1. Procedimientos de selección

Información por Pliego

N°	Objeto	Valor Referencial / Valor Estimado en soles S/.	Cantidad de Procedimiento de selección	Cantidad de Procedimiento de selección (adjudicadas o consentidas)	Cantidad de Contratos vigentes	Monto Contratado S/.
			A	B	C	
	TOTAL GENERAL	23,365,577.00	110	91	123	32,938,643.57
1	BIEN	20,228,667.00	76	65	57	13,529,717.24
2	CONSULTORIA DE OBRA	0.00	0	0	0	0.00
3	OBRA	0.00	0	0	0	0.00
4	SERVICIO	3,136,910.00	34	26	66	19,408,926.33

Leyenda

A: Cantidad de Convocatorias o Procesos de Selección
 B: Cantidad de Convocatorias adjudicadas o consentidas con Buena Pro
 C: Solo número total de Contratos vigentes

Información por Unidad Ejecutora

N°	Unidad Ejecutora Presupuestal	Objeto	Valor Referencial / Valor Estimado en soles S/.	Cantidad de Procedimiento de selección	Cantidad de Procedimiento de selección (adjudicadas o consentidas)	Cantidad de Contratos vigentes	Monto Contratado S/.
	A	B	C	D	E	F	G
	TOTAL GENERAL		23,365,577.00	110	91	123	32,938,643.57
1	UNIDAD DE GESTION DE APOYO AL DESARROLLO SOSTENIBLE DEL VRAEM	BIEN	10,452,939.00	45	40	15	3,652,828.89
2	UNIDAD DE GESTION DE APOYO AL DESARROLLO SOSTENIBLE DEL VRAEM	CONSULTORIA DE OBRA	0.00	0	0	0	0.00
3	UNIDAD DE GESTION DE APOYO AL DESARROLLO SOSTENIBLE DEL VRAEM	OBRA	0.00	0	0	0	0.00
4	UNIDAD DE GESTION DE APOYO AL DESARROLLO SOSTENIBLE DEL VRAEM	SERVICIO	2,489,127.00	9	7	4	460,900.00
5	COMISION NACIONAL PARA EL DESARROLLO Y VIDA SIN DROGAS - DEVIDA	BIEN	9,775,729.00	31	25	42	9,876,888.35
6	COMISION NACIONAL PARA EL DESARROLLO Y VIDA SIN DROGAS - DEVIDA	SERVICIO	647,783.00	25	19	62	18,948,026.33

Ver Anexo 7.1 (Adjunto en PDF)

Leyenda:

A: Nombre de Ejecutora individual
 B: Tipo de objeto (Bien, Consultoría de Obra, Servicio)
 C: Cantidad de Convocatorias o Procesos de Selección
 D: Valor Referencial / Valor Estimado en soles S/.
 E: Cantidad de Convocatorias adjudicadas o consentidas con Buena Pro
 F: Solo número total de Contratos vigentes
 G: Monto en soles contratado

7.2. Contratos

Información por Pliego

N°	Objeto	Número total de contratos vigentes	Monto en soles S/.
----	--------	------------------------------------	--------------------

1	BIEN	57	13,529,717.24
2	CONSULTORIA DE OBRA	0	1.00
3	OBRA	0	1.00
4	SERVICIO	152	21,513,586.33

Información por Unidad ejecutora

N°	Unidad Ejecutora Presupuestal	Objeto	Número total de contratos vigentes	Monto en soles S/.
	TOTAL GENERAL		209	35,043,305.57
1	COMISION NACIONAL PARA EL DESARROLLO Y VIDA SIN DROGAS - DEVIDA	BIEN	42	9,876,888.35
2	COMISION NACIONAL PARA EL DESARROLLO Y VIDA SIN DROGAS - DEVIDA	SERVICIO	62	18,948,026.33
3	UNIDAD DE GESTION DE APOYO AL DESARROLLO SOSTENIBLE DEL VRAEM	BIEN	15	3,652,828.89
4	UNIDAD DE GESTION DE APOYO AL DESARROLLO SOSTENIBLE DEL VRAEM	CONSULTORIA DE OBRA	0	1.00
5	UNIDAD DE GESTION DE APOYO AL DESARROLLO SOSTENIBLE DEL VRAEM	OBRA	0	1.00
6	UNIDAD DE GESTION DE APOYO AL DESARROLLO SOSTENIBLE DEL VRAEM	SERVICIO	90	2,565,560.00

Ver Anexo 7.2.1 y 7.2.2 (Adjunto en PDF)

7.3. Bienes inmuebles y predios

N°	Unidad Ejecutora Presupuestal	Cantidad Inmuebles y Predios Propios (En Propiedad)	Cantidad Inmuebles y Predios alquilados	Cantidad Inmuebles y Predios con Administración Gratuita (Afectación en Uso)	Cantidad inmuebles y Predios bajo otros derechos	Total de Inmuebles y Predios
	TOTAL GENERAL	0	28	7	0	35
1	UNIDAD DE GESTION DE APOYO AL DESARROLLO SOSTENIBLE DEL VRAEM	0	10	0	0	10
2	COMISION NACIONAL PARA EL DESARROLLO Y VIDA SIN DROGAS - DEVIDA	0	18	7	0	25

Ver Anexo 7.3. (Adjunto en PDF)

7.4. Bienes muebles: Cumplimiento con ente rector de bienes muebles - MEF

N°	Verificación de Cumplimiento Legal	SI/NO	Rendición de Cuentas / Motivos de la no presentación o no realización	Unidad Ejecutora
1	?Ha cumplido con realizar el Inventario masivo en el almacen en lo correspondiente al ultimo a?o fiscal? (2)	S	0	COMISION NACIONAL PARA EL DESARROLLO Y VIDA SIN DROGAS - DEVIDA
2	?Ha cumplido con presentar el Inventario patrimonial de bienes muebles correspondiente al ultimo a?o fiscal, al MEF? (1)	S	0	COMISION NACIONAL PARA EL DESARROLLO Y VIDA SIN DROGAS - DEVIDA
3	?Ha cumplido con realizar el Inventario masivo en el almacen en lo correspondiente al ultimo a?o fiscal? (2)	S	0	UNIDAD DE GESTION DE APOYO AL DESARROLLO SOSTENIBLE DEL VRAEM
4	?Ha cumplido con presentar el Inventario patrimonial de bienes muebles correspondiente al ultimo a?o fiscal, al MEF? (1)	S	0	UNIDAD DE GESTION DE APOYO AL DESARROLLO SOSTENIBLE DEL VRAEM

N°	Base Normativa
1	<ul style="list-style-type: none"> * Decreto Supremo N° 007-2008-VIVIENDA, que aprueba el Reglamento de la Ley N° 29151, artículo 121°. * Decreto Supremo N° 344-2020-EF que disponen medida sobre la presentación del inventario patrimonial de bienes muebles correspondiente al Año Fiscal 2020 y lo prórroga hasta el 31 de mayo de 2021, artículo 1°. * Resolución N° 046-2015/SBN, que aprueba la Directiva N° 001-2015/SBN, numeral 6.7.3.12. * Decreto Legislativo N° 1439, Decreto Legislativo del Sistema Nacional de Abastecimiento. * Decreto Supremo N° 217-2019-EF, Reglamento del Decreto Legislativo N° 1439, Decreto Legislativo del Sistema Nacional de Abastecimiento.
2	<ul style="list-style-type: none"> * Resolución Jefatural N°335-90-INAP/DNA, que aprueba el Manual de Administración de Almacenes para el Sector Público Nacional, numeral 1, del literal C) inventario físico del almacén del título II Procedimientos, en el literal a se prescribe que el inventario masivo del almacén forma parte del Inventario Físico General.

7.5. Bienes muebles por grupo y clase

N°	Unidad Ejecutora Presupuestal	Grupo	Clase	Cantidad Total por Grupo/Clase	Cantidad Total por Grupo/Clase adquiridos por la gestión
	A	B	C	D	E
	TOTAL GENERAL			20 558	3 583
1	UNIDAD DE GESTION DE APOYO AL DESARROLLO SOSTENIBLE DEL VRAEM	AGRÍCOLA Y PESQUERO	EQUIPO AGRÍCOLAS Y PESQUEROS	224	224
2	UNIDAD DE GESTION DE APOYO AL DESARROLLO SOSTENIBLE DEL VRAEM	AIRE ACONDICIONADO Y REFRIGERACIÓN	EQUIPO DE AIRE ACONDICIONADO Y REFRIGERACIÓN	62	62
3	UNIDAD DE GESTION DE APOYO AL DESARROLLO SOSTENIBLE DEL VRAEM	ASEO Y LIMPIEZA	EQUIPO DE ASEO Y LIMPIEZAS	3	3
4	UNIDAD DE GESTION DE APOYO AL DESARROLLO SOSTENIBLE DEL VRAEM	COCINA Y COMEDOR	EQUIPO DE COCINA Y COMEDOR	17	17
5	UNIDAD DE GESTION DE APOYO AL DESARROLLO SOSTENIBLE DEL VRAEM	COCINA Y COMEDOR	MOBILIARIO DE COCINA Y COMEDOR	2	2

6	UNIDAD DE GESTION DE APOYO AL DESARROLLO SOSTENIBLE DEL VRAEM	ELECTRICIDAD Y ELECTRÓNICA	EQUIPO DE ELECTRICIDAD Y ELECTRÓNICA	179	179
7	UNIDAD DE GESTION DE APOYO AL DESARROLLO SOSTENIBLE DEL VRAEM	HOSPITALIZACIÓN	EQUIPO DE HOSPITALIZACIÓN	1	1
8	UNIDAD DE GESTION DE APOYO AL DESARROLLO SOSTENIBLE DEL VRAEM	HOSPITALIZACIÓN	MOBILIARIO DE HOSPITALIZACIÓN	4	4
9	UNIDAD DE GESTION DE APOYO AL DESARROLLO SOSTENIBLE DEL VRAEM	INSTRUMENTO DE MEDICIÓN	EQUIPO INSTRUMENTOS DE MEDICIÓN	101	101
10	UNIDAD DE GESTION DE APOYO AL DESARROLLO SOSTENIBLE DEL VRAEM	MAQUINARIA, VEHÍCULOS Y OTROS	AERONAVE	1	1
11	UNIDAD DE GESTION DE APOYO AL DESARROLLO SOSTENIBLE DEL VRAEM	MAQUINARIA, VEHÍCULOS Y OTROS	EQUIPO OTRAS ESPECIALIDADES	8	8
12	UNIDAD DE GESTION DE APOYO AL DESARROLLO SOSTENIBLE DEL VRAEM	MAQUINARIA, VEHÍCULOS Y OTROS	MAQUINARIA PESADA	2	2
13	UNIDAD DE GESTION DE APOYO AL DESARROLLO SOSTENIBLE DEL VRAEM	MAQUINARIA, VEHÍCULOS Y OTROS	MOBILIARIO PARA TALLERES Y METALMECÁNICA	10	10
14	UNIDAD DE GESTION DE APOYO AL DESARROLLO SOSTENIBLE DEL VRAEM	MAQUINARIA, VEHÍCULOS Y OTROS	MÁQUINA	2	2
15	UNIDAD DE GESTION DE APOYO AL DESARROLLO SOSTENIBLE DEL VRAEM	MAQUINARIA, VEHÍCULOS Y OTROS	VEHÍCULO	12	12
16	UNIDAD DE GESTION DE APOYO AL DESARROLLO SOSTENIBLE DEL VRAEM	OFICINA	CÓMPUTO	454	454
17	UNIDAD DE GESTION DE APOYO AL DESARROLLO SOSTENIBLE DEL VRAEM	OFICINA	EQUIPO DE OFICINA	69	69
18	UNIDAD DE GESTION DE APOYO AL DESARROLLO SOSTENIBLE DEL VRAEM	OFICINA	MOBILIARIO DE OFICINA	1 021	1 021

19	UNIDAD DE GESTIÓN DE APOYO AL DESARROLLO SOSTENIBLE DEL VRAEM	SEGURIDAD INDUSTRIAL	EQUIPO DE SEGURIDAD INDUSTRIAL	23	23
20	UNIDAD DE GESTIÓN DE APOYO AL DESARROLLO SOSTENIBLE DEL VRAEM	TELECOMUNICACIONES	EQUIPO DE TELECOMUNICACIONES	253	253
21	COMISION NACIONAL PARA EL DESARROLLO Y VIDA SIN DROGAS - DEVIDA	AGRÍCOLA Y PESQUERO	EQUIPO AGRÍCOLAS Y PESQUEROS	498	67
22	COMISION NACIONAL PARA EL DESARROLLO Y VIDA SIN DROGAS - DEVIDA	AIRE ACONDICIONADO Y REFRIGERACIÓN	EQUIPO DE AIRE ACONDICIONADO Y REFRIGERACIÓN	588	12
23	COMISION NACIONAL PARA EL DESARROLLO Y VIDA SIN DROGAS - DEVIDA	ASEO Y LIMPIEZA	EQUIPO DE ASEO Y LIMPIEZAS	26	0
24	COMISION NACIONAL PARA EL DESARROLLO Y VIDA SIN DROGAS - DEVIDA	COCINA Y COMEDOR	EQUIPO DE COCINA Y COMEDOR	167	3
25	COMISION NACIONAL PARA EL DESARROLLO Y VIDA SIN DROGAS - DEVIDA	COCINA Y COMEDOR	MOBILIARIO DE COCINA Y COMEDOR	9	0
26	COMISION NACIONAL PARA EL DESARROLLO Y VIDA SIN DROGAS - DEVIDA	CULTURA Y ARTE	EQUIPO DE CULTURA Y ARTE	793	0
27	COMISION NACIONAL PARA EL DESARROLLO Y VIDA SIN DROGAS - DEVIDA	CULTURA Y ARTE	MOBILIARIO DE CULTURA Y ARTE	26	0
28	COMISION NACIONAL PARA EL DESARROLLO Y VIDA SIN DROGAS - DEVIDA	ELECTRICIDAD Y ELECTRÓNICA	EQUIPO DE ELECTRICIDAD Y ELECTRÓNICA	754	4
29	COMISION NACIONAL PARA EL DESARROLLO Y VIDA SIN DROGAS - DEVIDA	HOSPITALIZACIÓN	EQUIPO DE HOSPITALIZACIÓN	8	3
30	COMISION NACIONAL PARA EL DESARROLLO Y VIDA SIN DROGAS - DEVIDA	HOSPITALIZACIÓN	MOBILIARIO DE HOSPITALIZACIÓN	24	0
31	COMISION NACIONAL PARA EL DESARROLLO Y VIDA SIN DROGAS - DEVIDA	INSTRUMENTO DE MEDICIÓN	EQUIPO INSTRUMENTOS DE MEDICIÓN	281	58

32	COMISION NACIONAL PARA EL DESARROLLO Y VIDA SIN DROGAS - DEVIDA	MAQUINARIA, VEHÍCULOS Y OTROS	AERONAVE	1	0
33	COMISION NACIONAL PARA EL DESARROLLO Y VIDA SIN DROGAS - DEVIDA	MAQUINARIA, VEHÍCULOS Y OTROS	EQUIPO OTRAS ESPECIALIDADES	1 133	757
34	COMISION NACIONAL PARA EL DESARROLLO Y VIDA SIN DROGAS - DEVIDA	MAQUINARIA, VEHÍCULOS Y OTROS	MAQUINARIA PESADA	7	3
35	COMISION NACIONAL PARA EL DESARROLLO Y VIDA SIN DROGAS - DEVIDA	MAQUINARIA, VEHÍCULOS Y OTROS	MOBILIARIO PARA TALLERES Y METALMECÁNICA	98	0
36	COMISION NACIONAL PARA EL DESARROLLO Y VIDA SIN DROGAS - DEVIDA	MAQUINARIA, VEHÍCULOS Y OTROS	MÁQUINA	129	32
37	COMISION NACIONAL PARA EL DESARROLLO Y VIDA SIN DROGAS - DEVIDA	MAQUINARIA, VEHÍCULOS Y OTROS	NAVE O ARTEFACTO NAVAL	1	0
38	COMISION NACIONAL PARA EL DESARROLLO Y VIDA SIN DROGAS - DEVIDA	MAQUINARIA, VEHÍCULOS Y OTROS	VEHÍCULO	65	0
39	COMISION NACIONAL PARA EL DESARROLLO Y VIDA SIN DROGAS - DEVIDA	OFICINA	CÓMPUTO	3 540	126
40	COMISION NACIONAL PARA EL DESARROLLO Y VIDA SIN DROGAS - DEVIDA	OFICINA	EQUIPO DE OFICINA	598	0
41	COMISION NACIONAL PARA EL DESARROLLO Y VIDA SIN DROGAS - DEVIDA	OFICINA	MOBILIARIO DE OFICINA	6 953	60
42	COMISION NACIONAL PARA EL DESARROLLO Y VIDA SIN DROGAS - DEVIDA	RECREACIÓN Y DEPORTE	MOBILIARIO DE RECREACIÓN Y DEPORTE	23	0
43	COMISION NACIONAL PARA EL DESARROLLO Y VIDA SIN DROGAS - DEVIDA	SEGURIDAD INDUSTRIAL	EQUIPO DE SEGURIDAD INDUSTRIAL	379	0
44	COMISION NACIONAL PARA EL DESARROLLO Y VIDA SIN DROGAS - DEVIDA	TELECOMUNICACIONES	EQUIPO DE TELECOMUNICACIONES	2 009	10

Ver Anexo 7.4 Muebles (Adjunto en PDF)

Ver Anexo 7.5 Vehículos/Maquinarias (Adjunto en PDF)

LEYENDA GRUPO

A:	Nombre de Ejecutora Presupuestal
B:	04 Agrícola y Pesquero 11 Aire Acondicionado Y Refrigeración 18 Animales 25 Aseo Y Limpieza 32 Cocina Y Comedor 39 Cultura Y Arte 46 Electricidad Y Electrónica 53 Hospitalización 60 Instrumento De Medición 67 Maquinaria Vehiculos Y Otros 74 Oficina 81 Recreación Y Deporte 88 Seguridad Industrial 95 Telecomunicaciones
C:	04 Aeronave 08 Cómputo 22 Equipo 29 Ferrocarril 36 Maquinaria Pesada 50 Máquina 64 Mobiliario 71 Nave o Artefacto Naval 78 Producción Y Seguridad 82 Vehículo
D:	Cantidad Total por Grupo
E:	Cantidad Total por grupo adquiridos por la gestión

7.6. Aplicativos informáticos de la entidad.

N°	Unidad Ejecutora Presupuestal	Cantidad Total de Aplicativos Informáticos	Cantidad Desarrollados o Adquiridos en la Gestión
1	UNIDAD DE GESTION DE APOYO AL DESARROLLO SOSTENIBLE DEL VRAEM	16	16
2	COMISION NACIONAL PARA EL DESARROLLO Y VIDA SIN DROGAS - DEVIDA	37	9

Ver Anexo 7.6 (Adjunto en PDF)

7.7. Licencias de software.

N°	Unidad Ejecutora Presupuestal	Tipos de Licencia de Software	Cantidad Total	Cantidad adquirida en la Gestión
	A	B	C	D
1	UNIDAD DE GESTION DE APOYO AL DESARROLLO SOSTENIBLE DEL VRAEM	N/A	0	0
2	COMISION NACIONAL PARA EL DESARROLLO Y VIDA SIN DROGAS - DEVIDA	Licencia de Software de Sistema de Información Geográfica Tipo cliente ArcGis Desktop Advance "o Equivalente"	2	2
3	COMISION NACIONAL PARA EL DESARROLLO Y VIDA SIN DROGAS - DEVIDA	Servicio de Actualización de Licencia de Software de Sistema de Información Geográfica Tipo Cliente ArcGis Desktop Advance	3	3

4	COMISION NACIONAL PARA EL DESARROLLO Y VIDA SIN DROGAS - DEVIDA	Software Especializado en el Procesamiento y Análisis de Imágenes Geoespaciales ENVI	3	3
5	COMISION NACIONAL PARA EL DESARROLLO Y VIDA SIN DROGAS - DEVIDA	Suscripción de Licencias de Software de Edición, Creación de Diseño Gráfico, Diseño Web, Elaboración y Edición de Productos multimedia	4	4

Leyenda

A Nombre de Ejecutora Presupuestal
 B Descripción de La Licencia De Software
 C Cantidad Total por Tipo De Licencias
 D Cantidad Total adquirida en la Gestión

7.8. Programación multianual de bienes, servicios y obras.

N°	Verificación de Cumplimiento Legal	SI/NO	Rendición de Cuentas / Motivos de la no presentación o no realización	Unidad ejecutora
1	?Ha cumplido a la fecha con efectuar la Tercera Fase de la Programacion Multianual de bienes, Servicios y Obras: Fase de Consolidacion y Aprobacion? (3)	N		COMISION NACIONAL PARA EL DESARROLLO Y VIDA SIN DROGAS - DEVIDA
2	?Ha cumplido a la fecha con efectuar la Fase de la Programacion Multianual de bienes, Servicios y Obras: Fase de Clasificacion y Priorizacion, en el SIGA-MEF? (2)	N	A la espera de la emisión de la Resolución por parte de Presidencia Ejecutiva en el que apruebe el Plan Estratégico Institucional - PEI 2021-2025, atención en el corto plazo y posterior publicación en el Portal de Transparencia.	COMISION NACIONAL PARA EL DESARROLLO Y VIDA SIN DROGAS - DEVIDA
3	?Ha cumplido a la fecha con efectuar la Fase de la Programacion Multianual de bienes, Servicios y Obras: Fase de Identificacion, en el SIGA-MEF?(1)	S		COMISION NACIONAL PARA EL DESARROLLO Y VIDA SIN DROGAS - DEVIDA
4	?Ha cumplido a la fecha con efectuar la Tercera Fase de la Programacion Multianual de bienes, Servicios y Obras: Fase de Consolidacion y Aprobacion? (3)	N	Información que se viene trabajando con UPP, la misma que se encuentra dentro del plazo para su presentación.	UNIDAD DE GESTION DE APOYO AL DESARROLLO SOSTENIBLE DEL VRAEM
5	?Ha cumplido a la fecha con efectuar la Fase de la Programacion Multianual de bienes, Servicios y Obras: Fase de Clasificacion y Priorizacion, en el SIGA-MEF? (2)	S		UNIDAD DE GESTION DE APOYO AL DESARROLLO SOSTENIBLE DEL VRAEM
6	?Ha cumplido a la fecha con efectuar la Fase de la Programacion Multianual de bienes, Servicios y Obras: Fase de Identificacion, en el SIGA-MEF?(1)	S		UNIDAD DE GESTION DE APOYO AL DESARROLLO SOSTENIBLE DEL VRAEM

Base Normativa

1. Artículo 14 de la "Directiva para la Programación Multianual de Bienes, Servicios y Obras" Resolución Directoral N° 0003-2021-EF-54.01
2. Artículo 19 de la "Directiva para la Programación Multianual de Bienes, Servicios y Obras" Resolución Directoral N° 0003-2021-EF-54.01
3. Artículo 22 de la "Directiva para la Programación Multianual de Bienes, Servicios y Obras" Resolución Directoral N° 0003-2021-EF-54.01

8. Sistema administrativo de gestión de recursos humanos

8.1. Plazas cubiertas/no cubiertas y remuneraciones.

N°	Unidad Ejecutora	N° de plazas programadas por la entidad en el periodo a rendir	N° de personal contratado por la entidad en el periodo a rendir	Modalidad de contratación del personal de la entidad en el periodo a rendir			N° de plazas no cubiertas por la entidad (vacantes)	Total de remuneración de plazas programadas por la entidad en el periodo a rendir (S/)	Total de remuneración de plazas cubiertas por la entidad en el periodo a rendir (S/)	N° de personal que se desvinculó (cesó) en el periodo a rendir	Total de liquidación asignada por desvinculación (cese) en el periodo a rendir (S/)
				CAS	CAP	Otras modalidades (1)					
	TOTAL GENERAL	532	506	384	116	16	10	15,382,820.24	15,470,582.23	45	346,850.89
1	UNIDAD DE GESTION DE APOYO AL DESARROLLO SOSTENIBLE DEL VRAEM	69	53	53	0	0	0	398,100.00	301,000.00	20	87,812.33
2	COMISION NACIONAL PARA EL DESARROLLO Y VIDA SIN DROGAS - DEVIDA	463	453	331	116	16	10	14,984,720.24	15,169,582.23	25	259,038.56

Ver Anexo 8.1 (Adjunto en PDF)

Leyenda

1: De corresponder, considerar otras modalidades como: Personal Altamente Calificado - PAC, Fondo de Apoyo Gerencial - FAG, Convenios de Administración, Promotoras u otras.

8.2. Sanciones en el ejercicio de la función pública.

N°	Unidad Ejecutora	N° total de personal en la entidad, en periodo a rendir	N° total de personal con sanción vigente en el periodo a rendir	Tipos de sanción			
				Suspensión	Inhabilitación	Destitución	Otra sanción
	TOTAL GENERAL	58	5	0	0	5	0
1	UNIDAD DE GESTION DE APOYO AL DESARROLLO SOSTENIBLE DEL VRAEM	53	0	0	0	0	0
2	COMISION NACIONAL PARA EL DESARROLLO Y VIDA SIN DROGAS - DEVIDA	5	5	0	0	5	0

9. Sistema Nacional de Control

9.1. Resumen general por servicios de control simultáneo (entidad y sus ejecutoras) (registrado por pliego)

Año de Emisión del Informe	Número de Informes de Control Simultáneo con Situaciones adversas en proceso y sin acciones (1)	Cantidad de situaciones adversas en proceso y sin acciones (2)
2020	3	4
2021	3	3
TOTAL DEL PERIODO (2020-2021)	6	7

(1) Cantidad de todos los informes de control simultáneo con situaciones adversas en proceso y sin acciones a la fecha de corte

(2) Cantidad de situaciones adversas en proceso y sin acciones según fecha de vencimiento registrada en el SAGU, a la fecha de corte

9.2. Resumen general por servicios de control posterior (entidad y sus ejecutoras) (registrado por pliego)

Año de Emisión del Informe	Número Informes de Control Posterior con recomendaciones Pendientes y en Proceso (1)	Cantidad de recomendaciones Pendientes y en Proceso (2)
2020	2	3
TOTAL DEL PERIODO (2020-2020)	2	3

(1) Cantidad de informes de control posterior con recomendaciones Pendientes y en Proceso según fecha de vencimiento registrada en el SAGU, hasta la fecha de corte

(2) Cantidad de recomendaciones Pendientes y en Proceso según fecha de vencimiento registrada en el SAGU, a la fecha de corte

9.3. Resumen de informes de control posterior por Unidad ejecutora (registrado por pliego)

AÑO	Unidad Ejecutora Presupuestal	Número Informes de Control Posterior con recomendaciones Pendientes y en Proceso (1)	Cantidad de recomendaciones Pendientes y en Proceso (2)
2020	COMISION NACIONAL PARA EL DESARROLLO Y VIDA SIN DROGAS - DEVIDA	2	3
TOTAL DEL PERIODO (2020-2020)		2	3

Ver Anexo 9.1 al 9.2 (Adjunto en PDF)

Leyenda

(1) Cantidad de informes de control posterior con recomendaciones no implementadas según fecha de vencimiento registrada en el SAGU, hasta la fecha de corte

(2) Cantidad de recomendaciones no implementadas según fecha de vencimiento registrada en el SAGU, a la fecha de corte

9.4. Resumen de informes de control simultáneo por unidad ejecutora (registrado por pliego)

AÑO	Unidad Ejecutora Presupuestal	Número Control Simultáneo con situaciones adversas en proceso y sin acciones	Cantidad de situaciones adversas en proceso y sin acciones
2020	COMISION NACIONAL PARA EL DESARROLLO Y VIDA SIN DROGAS - DEVIDA	3	4
2021	COMISION NACIONAL PARA EL DESARROLLO Y VIDA SIN DROGAS - DEVIDA	3	3

TOTAL DEL PERIODO (2020-2021)		6	7
-------------------------------	--	---	---

Ver Anexo 9.3(Adjunto en PDF)

Leyenda

- (1)Cantidad de informes de control simultáneo con situaciones adversas no superadas según fecha de vencimiento registrada en el SAGU, hasta la fecha de corte
 (2)Cantidad de situaciones adversas no superadas según fecha de vencimiento registrada en el SAGU, a la fecha de corte

10. Sistema de modernización de la gestión pública

Avances en la Implementación del Sistema de Modernización de la Gestión Pública (por pliego)

10.1. Estructura Organización y Funcionamiento del Estado (registrado por pliego)

Reglamento de Organización y Funciones (aplica a Ministerios, organismos públicos y Universidades)

Adecuación al D.S N° 054- 2018 - PCM (Si/No)	Norma de aprobación del ROF (D.S N°)
FINALIZADO	

10.2. Documentos de gestión organizacional para Programas, Proyectos especiales, órganos desconcentrados, órganos académicos y fondos

N°	Nombre del Programa/Proyecto/Órgano o Fondo	Tipo de documento de Gestión Organizacional (ROF/MOP)	Adecuación al D.S N° 054- 2018 -PCM (Si/No)	Norma de aprobación del MOP (*)
1	UNIDAD EJECUTORA 006 ¿UNIDAD DE GESTIÓN DE APOYO AL DESARROLLO SOSTENIBLE DEL VRAEM¿	MOP	SI	RESOLUCIÓN DE PRESIDENCIA EJECUTIVA N° 043-2019-DV-PE

Leyenda

(*) Señalar el N° del Decreto Supremo, Resolución Ministerial, Resolución del Titular de la Entidad u Otros (especificar).

10.3. Simplificación administrativa (registrado por pliego)

Implementación del Sistema único de Trámite de Adecuación al Nuevo Formato TUPA (Por iniciar/En proceso /Finalizado)	Porcentaje del registro de información de trámite del Texto Único de Procedimientos Administrativos (TUPA) en el Sistema Único de Trámite (SUT) (%)
FINALIZADO	100

10.4. Gestión de reclamos (registrado por pliego)

Tramo de Implementación (Tramo I, II o III)	Estado de Implementación (Por iniciar/En proceso /Finalizado)	% de avance de Implementación del Libro de Reclamaciones (*)

TRAMO III	FINALIZADO	100
-----------	------------	-----

Leyenda:

(*) No corresponde (en aquellos casos en donde el tramo no haya iniciado)

Nota: El proceso de implementación de la plataforma digital "Libro de Reclamaciones" establecida en el Decreto Supremo N° 007-2020-PCM y en la Norma Técnica aprobada en el artículo 1 precedente, se efectúa en forma progresiva a través de cinco (5) tramos, según se detalla a continuación:

a) Primer tramo: Poder Ejecutivo, que incluye a ministerios, organismos públicos, Fuerzas Armadas y Policía Nacional del Perú, cuyo plazo máximo de implementación vence el 31 de julio de 2021.

b) Segundo tramo: Programas y proyectos del Poder Ejecutivo, Fondo Nacional de Financiamiento de la Actividad Empresarial del Estado - FONAFE y las empresas bajo su ámbito a las cuales les aplique el Decreto Supremo N° 007-2020-PCM, cuyo plazo máximo de implementación vence el 31 de diciembre de 2021.

c) Tercer tramo: Poder Legislativo, Poder Judicial, Organismos Constitucionalmente Autónomos, universidades y municipalidades de Lima Metropolitana, cuyo plazo máximo de implementación vence el 30 de abril de 2022.

d) Cuarto tramo: Gobiernos regionales, proyectos y universidades regionales, cuyo plazo máximo de implementación vence el 31 de octubre de 2022.

e) Quinto tramo: Gobiernos locales (provinciales y distritales de tipo A, B y D), cuyo plazo máximo de implementación vence el 31 de diciembre de 2023.

11. Sistema de defensa jurídica del estado

11.1. Total de procesos y obligaciones pecuniarias a favor y contra el estado (registrado por pliego)

N°	Cantidad Total de Investigaciones (en el Ministerio Público) (2)	Cantidad total de Procesos (en el Poder Judicial) (3)	Cantidad de total de otros Procesos (4)	Cantidad Total de Procesos	Estado demandante/denunciante/agrafiado/actor civil (5)			Estado demandado/denunciado/tercero civil (6)		
					Monto Total establecido en la sentencia	Monto Cobrado	Monto Pendiente de cobro	Monto Total establecido en la sentencia	Monto Pagado	Monto Pendiente de pago
	A	B	C	D	E			F		
1	0	5	3	8	0.00	0.00	0.00	40,801.37	0.00	0.00

Nota: El presente formato está orientado a recopilar la información en forma total y/o acumulada

(A) Total de investigaciones (en diligencias preliminares e investigación preparatoria). En caso del C. de PP de 1940, se debe consignar solo la data total referida a la investigación preliminar.

(B) Total de procesos en el PJ (precisar la carga total acumulada entre todas las materias que conozca la procuraduría y que se encuentren judicializadas)

(C) Total de procesos que no se encuentren o no se tramiten ante el Ministerio Público ni ante el Poder Judicial (procesos arbitrales, laborales, administrativos, conciliaciones y similares)

(D) Cantidad procesos de la sumatoria de A+B+C

(E) Pagos exigidos por el Estado

(F) Pagos reclamados al Estado

11.2. Total de casos emblemáticos y casos con montos mayores a 100 UIT (registrado por pliego)

Órgano Jurisdiccional /Fiscal/otros	Distrito Judicial/Distrito Fiscal/Otros	Sujeto Procesal (3)	Naturaleza/Especialidad (4)	Materia/Delitos (5)	Fecha del Auto Admisorio / Fecha de Inicio de Diligencias Preliminares/ otros similares	Estado Procesal (6)	Pretensión Económica S/. (7)	Monto establecido en la Sentencia S/.	Monto Pagado S/.	Monto por pagar S/.	Número personas investigadas/procesadas/demandadas en cada caso emblemático
A		B	C	D		E	F				
OTROS	NO APLICA	OTROS	OTROS	NO APLICA	08/07/2021	TRAMITE	0.00	0.00	0.00	0.00	0

Nota: El presente formato está orientado a recopilar información por cada caso emblemático (en las diferentes especialidades o materias que conoce la procuraduría pública).

(A) Precisar el órgano fiscal, jurisdiccional, árbitro y otros que tiene a cargo el caso.

(B) Situación de la entidad en el caso o proceso (denunciante, denunciado, demandado, demandante, agraviado, actor civil, tercero civil y otros)

(C) Precisar en cada caso emblemático su naturaleza o especialidad (penal, civil, laboral, contencioso administrativo y otros)

(D) Precisar en cada caso emblemático la materia o delitos (beneficios sociales, responsabilidad contractual, peculado, colusión, banda criminal, tráfico ilícito de drogas y otros)

(E) Precisar si el caso emblemático se encuentra en trámite, apelación o ejecución.

(F) Precisar la pretensión económica total del caso emblemático (presentada por el Estado o por la parte contraria). Consignar información solo cuando la pretensión

III. SECCIÓN II: INFORMACIÓN DE INDICADORES SOCIALES Y ECONÓMICOS

Información estructurada y automatizada de los principales indicadores sectoriales y sociales relacionados a la Entidad y tiene por finalidad servir de referencia a la ejecución de los principales servicios públicos que brinda la Entidad.

Entre los principales rubros de información se tienen indicadores relacionados a los sectores: Transporte, Educación, Vivienda, Salud, Trabajo, Producción y Energía.

Este cuadrante proporcionara información de fuente pública como del Instituto Nacional de Estadística e Informática (INEI) así como las generadas por la propia entidad previamente aprobados por la Contraloría General.

La información tendrá criterios de búsqueda por UBIGEO, departamento, provincia y distrito e indicadores sociales importantes.

Sector:

Año (*)	UNIDAD EJECUTORA	Sector	Indicador	Unidad Medida	Porcentaje / Valor de Indicador	Fuente
2012	UNIDAD DE GESTION DE APOYO AL DESARROLLO SOSTENIBLE DEL VRAEM	MINISTERIO DE TRABAJO Y PROMOCION DEL EMPLEO	PORCENTAJE DE LA PEA OCUPADA ASALARIADA DEL SECTOR PRIVADO CON CONTRATO LABORAL	PORCENTAJE	35.21	SIN ENLACE WEB
2015	UNIDAD DE GESTION DE APOYO AL DESARROLLO SOSTENIBLE DEL VRAEM	MINISTERIO DE TRABAJO Y PROMOCION DEL EMPLEO	INDICE DE SATISFACCION DEL PARTICIPANTE	INDICE	74.70	SIN ENLACE WEB
2013	UNIDAD DE GESTION DE APOYO AL DESARROLLO SOSTENIBLE DEL VRAEM	MINISTERIO DE TRABAJO Y PROMOCION DEL EMPLEO	INDICE DE SATISFACCION DEL PARTICIPANTE	INDICE	67.50	SIN ENLACE WEB
2010	COMISION NACIONAL PARA EL DESARROLLO Y VIDA SIN DROGAS - DEVIDA	MINISTERIO DE TRABAJO Y PROMOCION DEL EMPLEO	PORCENTAJE DE LA PEA ASALARIADA DEL SECTOR PRIVADO QUE CUENTA CON ALGUN SEGURO DE SALUD	PORCENTAJE	63.91	SIN ENLACE WEB
2013	COMISION NACIONAL PARA EL DESARROLLO Y VIDA SIN DROGAS - DEVIDA	MINISTERIO DE TRABAJO Y PROMOCION DEL EMPLEO	PORCENTAJE DE LA PEA ASALARIADA DEL SECTOR PRIVADO QUE CUENTA CON ALGUN SEGURO DE SALUD	PORCENTAJE	68.41	SIN ENLACE WEB
2015	COMISION NACIONAL PARA EL DESARROLLO Y VIDA SIN DROGAS - DEVIDA	MINISTERIO DE TRABAJO Y PROMOCION DEL EMPLEO	PORCENTAJE DE LA PEA ASALARIADA DEL SECTOR PRIVADO QUE CUENTA CON ALGUN SEGURO DE SALUD	PORCENTAJE	73.82	SIN ENLACE WEB

2016	UNIDAD DE GESTION DE APOYO AL DESARROLLO SOSTENIBLE DEL VRAEM	MINISTERIO DE TRABAJO Y PROMOCION DEL EMPLEO	PORCENTAJE DE LA PEA ASALARIADA DEL SECTOR PRIVADO QUE CUENTA CON ALGUN SEGURO DE SALUD	PORCENTAJE	76.57	SIN ENLACE WEB
2020	COMISION NACIONAL PARA EL DESARROLLO Y VIDA SIN DROGAS - DEVIDA	COMISION NACIONAL PARA EL DESARROLLO Y VIDA SIN DROGAS - DEVIDA	PORCENTAJE DE AGRICULTORES DE LAS ZONAS DE INFLUENCIA COCALERA QUE COMERCIALIZAN SUS PRODUCTOS A TRAVÉS DE ASOCIACIONES Y/O COOPERATIVAS	PORCENTAJE	7.70	
2014	UNIDAD DE GESTION DE APOYO AL DESARROLLO SOSTENIBLE DEL VRAEM	MINISTERIO DE TRABAJO Y PROMOCION DEL EMPLEO	PORCENTAJE DE PROYECTOS COFINANCIADOS	PORCENTAJE	120.60	SIN ENLACE WEB
2015	COMISION NACIONAL PARA EL DESARROLLO Y VIDA SIN DROGAS - DEVIDA	MINISTERIO DE TRABAJO Y PROMOCION DEL EMPLEO	PORCENTAJE DE PROYECTOS COFINANCIADOS	PORCENTAJE	112.90	SIN ENLACE WEB
2015	UNIDAD DE GESTION DE APOYO AL DESARROLLO SOSTENIBLE DEL VRAEM	MINISTERIO DE TRABAJO Y PROMOCION DEL EMPLEO	PORCENTAJE DE PROYECTOS COFINANCIADOS	PORCENTAJE	112.90	SIN ENLACE WEB
2018	UNIDAD DE GESTION DE APOYO AL DESARROLLO SOSTENIBLE DEL VRAEM	MINISTERIO DE TRABAJO Y PROMOCION DEL EMPLEO	PORCENTAJE DE PROYECTOS COFINANCIADOS	PORCENTAJE	99.20	SIN ENLACE WEB
2014	COMISION NACIONAL PARA EL DESARROLLO Y VIDA SIN DROGAS - DEVIDA	MINISTERIO DE TRABAJO Y PROMOCION DEL EMPLEO	PORCENTAJE DE CAMBIO PROMEDIO EN EL NIVEL DE INGRESOS DE LOS PARTICIPANTES	PORCENTAJE	27.80	SIN ENLACE WEB
2018	COMISION NACIONAL PARA EL DESARROLLO Y VIDA SIN DROGAS - DEVIDA	MINISTERIO DE TRABAJO Y PROMOCION DEL EMPLEO	PORCENTAJE DE CAMBIO PROMEDIO EN EL NIVEL DE INGRESOS DE LOS PARTICIPANTES	PORCENTAJE	32.60	SIN ENLACE WEB
2019	COMISION NACIONAL PARA EL DESARROLLO Y VIDA SIN DROGAS - DEVIDA	MINISTERIO DE TRABAJO Y PROMOCION DEL EMPLEO	PORCENTAJE DE LA PEA OCUPADA ASALARIADA DEL SECTOR PRIVADO CON CONTRATO LABORAL	PORCENTAJE	36.19	SIN ENLACE WEB
2018	UNIDAD DE GESTION DE APOYO AL DESARROLLO SOSTENIBLE DEL VRAEM	MINISTERIO DE TRABAJO Y PROMOCION DEL EMPLEO	PORCENTAJE DE LA PEA OCUPADA ASALARIADA DEL SECTOR PRIVADO CON CONTRATO LABORAL	PORCENTAJE	35.07	SIN ENLACE WEB

2015	UNIDAD DE GESTION DE APOYO AL DESARROLLO SOSTENIBLE DEL VRAEM	MINISTERIO DE TRABAJO Y PROMOCION DEL EMPLEO	PORCENTAJE DE LA PEA OCUPADA ASALARIADA DEL SECTOR PRIVADO CON CONTRATO LABORAL	PORCENTAJE	34.34	SIN ENLACE WEB
2014	UNIDAD DE GESTION DE APOYO AL DESARROLLO SOSTENIBLE DEL VRAEM	MINISTERIO DE TRABAJO Y PROMOCION DEL EMPLEO	INDICE DE SATISFACCION DEL PARTICIPANTE	INDICE	74.90	SIN ENLACE WEB
2015	COMISION NACIONAL PARA EL DESARROLLO Y VIDA SIN DROGAS - DEVIDA	MINISTERIO DE TRABAJO Y PROMOCION DEL EMPLEO	INDICE DE SATISFACCION DEL PARTICIPANTE	INDICE	74.70	SIN ENLACE WEB
2009	COMISION NACIONAL PARA EL DESARROLLO Y VIDA SIN DROGAS - DEVIDA	MINISTERIO DE TRABAJO Y PROMOCION DEL EMPLEO	PORCENTAJE DE LA PEA OCUPADA ASALARIADA DEL SECTOR PRIVADO CON CONTRATO LABORAL	PORCENTAJE	41.38	SIN ENLACE WEB
2010	COMISION NACIONAL PARA EL DESARROLLO Y VIDA SIN DROGAS - DEVIDA	MINISTERIO DE TRABAJO Y PROMOCION DEL EMPLEO	PORCENTAJE DE LA PEA OCUPADA ASALARIADA DEL SECTOR PRIVADO CON CONTRATO LABORAL	PORCENTAJE	39.61	SIN ENLACE WEB
2010	UNIDAD DE GESTION DE APOYO AL DESARROLLO SOSTENIBLE DEL VRAEM	MINISTERIO DE TRABAJO Y PROMOCION DEL EMPLEO	PORCENTAJE DE LA PEA OCUPADA ASALARIADA DEL SECTOR PRIVADO CON CONTRATO LABORAL	PORCENTAJE	39.61	SIN ENLACE WEB
2012	COMISION NACIONAL PARA EL DESARROLLO Y VIDA SIN DROGAS - DEVIDA	MINISTERIO DE TRABAJO Y PROMOCION DEL EMPLEO	PORCENTAJE DE LA PEA ASALARIADA DEL SECTOR PRIVADO QUE CUENTA CON ALGUN SEGURO DE SALUD	PORCENTAJE	65.80	SIN ENLACE WEB
2016	COMISION NACIONAL PARA EL DESARROLLO Y VIDA SIN DROGAS - DEVIDA	MINISTERIO DE TRABAJO Y PROMOCION DEL EMPLEO	PORCENTAJE DE PROYECTOS COFINANCIADOS	PORCENTAJE	68.00	SIN ENLACE WEB
2015	COMISION NACIONAL PARA EL DESARROLLO Y VIDA SIN DROGAS - DEVIDA	MINISTERIO DE TRABAJO Y PROMOCION DEL EMPLEO	PORCENTAJE DE PERSONAS QUE HAN APROBADO LAS CAPACITACIONES (BASICA TRANSVERSAL Y TECNICAS BASICAS) CON RESPECTO AL TOTAL DE PERSONAS ATENDIDAS	PORCENTAJE	100.00	SIN ENLACE WEB
2011	UNIDAD DE GESTION DE APOYO AL DESARROLLO SOSTENIBLE DEL VRAEM	COMISION NACIONAL PARA EL DESARROLLO Y VIDA SIN DROGAS - DEVIDA	PORCENTAJE DE PERSONAS ATENDIDAS POR PROBLEMAS ASOCIADOS AL CONSUMO DE DROGAS QUE CONCLUYEN EL PAQUETE DE INTERVENCION	PORCENTAJE	25.50	SIN ENLACE WEB

2012	COMISION NACIONAL PARA EL DESARROLLO Y VIDA SIN DROGAS - DEVIDA	COMISION NACIONAL PARA EL DESARROLLO Y VIDA SIN DROGAS - DEVIDA	PORCENTAJE DE PERSONAS ATENDIDAS POR PROBLEMAS ASOCIADOS AL CONSUMO DE DROGAS QUE CONCLUYEN EL PAQUETE DE INTERVENCION	PORCENTAJE	20.50	SIN ENLACE WEB
2013	UNIDAD DE GESTION DE APOYO AL DESARROLLO SOSTENIBLE DEL VRAEM	MINISTERIO DE TRABAJO Y PROMOCION DEL EMPLEO	PORCENTAJE DE CAMBIO PROMEDIO EN EL NIVEL DE INGRESOS DE LOS PARTICIPANTES	PORCENTAJE	25.70	SIN ENLACE WEB
2013	COMISION NACIONAL PARA EL DESARROLLO Y VIDA SIN DROGAS - DEVIDA	MINISTERIO DE TRABAJO Y PROMOCION DEL EMPLEO	INDICE DE SATISFACCION DEL PARTICIPANTE	INDICE	67.50	SIN ENLACE WEB
2013	UNIDAD DE GESTION DE APOYO AL DESARROLLO SOSTENIBLE DEL VRAEM	MINISTERIO DE TRABAJO Y PROMOCION DEL EMPLEO	PORCENTAJE DE GENERACION DE EMPLEOS TEMPORALES	PORCENTAJE	94.90	SIN ENLACE WEB
2016	UNIDAD DE GESTION DE APOYO AL DESARROLLO SOSTENIBLE DEL VRAEM	MINISTERIO DE TRABAJO Y PROMOCION DEL EMPLEO	PORCENTAJE DE GENERACION DE EMPLEOS TEMPORALES	PORCENTAJE	87.80	SIN ENLACE WEB
2008	UNIDAD DE GESTION DE APOYO AL DESARROLLO SOSTENIBLE DEL VRAEM	MINISTERIO DE TRABAJO Y PROMOCION DEL EMPLEO	PORCENTAJE DE LA PEA ASALARIADA DEL SECTOR PRIVADO QUE CUENTA CON ALGUN SEGURO DE SALUD	PORCENTAJE	53.42	SIN ENLACE WEB
2009	UNIDAD DE GESTION DE APOYO AL DESARROLLO SOSTENIBLE DEL VRAEM	MINISTERIO DE TRABAJO Y PROMOCION DEL EMPLEO	PORCENTAJE DE LA PEA ASALARIADA DEL SECTOR PRIVADO QUE CUENTA CON ALGUN SEGURO DE SALUD	PORCENTAJE	60.97	SIN ENLACE WEB
2011	UNIDAD DE GESTION DE APOYO AL DESARROLLO SOSTENIBLE DEL VRAEM	MINISTERIO DE TRABAJO Y PROMOCION DEL EMPLEO	PORCENTAJE DE LA PEA ASALARIADA DEL SECTOR PRIVADO QUE CUENTA CON ALGUN SEGURO DE SALUD	PORCENTAJE	65.65	SIN ENLACE WEB
2014	COMISION NACIONAL PARA EL DESARROLLO Y VIDA SIN DROGAS - DEVIDA	MINISTERIO DE TRABAJO Y PROMOCION DEL EMPLEO	PORCENTAJE DE LA PEA ASALARIADA DEL SECTOR PRIVADO QUE CUENTA CON ALGUN SEGURO DE SALUD	PORCENTAJE	71.56	SIN ENLACE WEB
2014	COMISION NACIONAL PARA EL DESARROLLO Y VIDA SIN DROGAS - DEVIDA	MINISTERIO DE TRABAJO Y PROMOCION DEL EMPLEO	PORCENTAJE DE PROYECTOS COFINANCIADOS	PORCENTAJE	120.60	SIN ENLACE WEB

2016	COMISION NACIONAL PARA EL DESARROLLO Y VIDA SIN DROGAS - DEVIDA	MINISTERIO DE TRABAJO Y PROMOCION DEL EMPLEO	PORCENTAJE DE PERSONAS QUE HAN APROBADO LAS CAPACITACIONES (BASICA TRANSVERSAL Y TECNICAS BASICAS) CON RESPECTO AL TOTAL DE PERSONAS ATENDIDAS	PORCENTAJE	84.40	SIN ENLACE WEB
2011	COMISION NACIONAL PARA EL DESARROLLO Y VIDA SIN DROGAS - DEVIDA	COMISION NACIONAL PARA EL DESARROLLO Y VIDA SIN DROGAS - DEVIDA	PORCENTAJE DE PERSONAS ATENDIDAS POR PROBLEMAS ASOCIADOS AL CONSUMO DE DROGAS QUE CONCLUYEN EL PAQUETE DE INTERVENCION	PORCENTAJE	25.50	SIN ENLACE WEB
2018	UNIDAD DE GESTION DE APOYO AL DESARROLLO SOSTENIBLE DEL VRAEM	MINISTERIO DE TRABAJO Y PROMOCION DEL EMPLEO	PORCENTAJE DE CAMBIO PROMEDIO EN EL NIVEL DE INGRESOS DE LOS PARTICIPANTES	PORCENTAJE	32.60	SIN ENLACE WEB
2014	COMISION NACIONAL PARA EL DESARROLLO Y VIDA SIN DROGAS - DEVIDA	MINISTERIO DE TRABAJO Y PROMOCION DEL EMPLEO	PORCENTAJE DE LA PEA OCUPADA ASALARIADA DEL SECTOR PRIVADO CON CONTRATO LABORAL	PORCENTAJE	35.85	SIN ENLACE WEB
2013	UNIDAD DE GESTION DE APOYO AL DESARROLLO SOSTENIBLE DEL VRAEM	MINISTERIO DE TRABAJO Y PROMOCION DEL EMPLEO	PORCENTAJE DE LA PEA OCUPADA ASALARIADA DEL SECTOR PRIVADO CON CONTRATO LABORAL	PORCENTAJE	35.08	SIN ENLACE WEB
2011	COMISION NACIONAL PARA EL DESARROLLO Y VIDA SIN DROGAS - DEVIDA	MINISTERIO DE TRABAJO Y PROMOCION DEL EMPLEO	PORCENTAJE DE LA PEA OCUPADA ASALARIADA DEL SECTOR PRIVADO CON CONTRATO LABORAL	PORCENTAJE	32.65	SIN ENLACE WEB
2014	COMISION NACIONAL PARA EL DESARROLLO Y VIDA SIN DROGAS - DEVIDA	MINISTERIO DE TRABAJO Y PROMOCION DEL EMPLEO	INDICE DE SATISFACCION DEL PARTICIPANTE	INDICE	74.90	SIN ENLACE WEB
2018	UNIDAD DE GESTION DE APOYO AL DESARROLLO SOSTENIBLE DEL VRAEM	MINISTERIO DE TRABAJO Y PROMOCION DEL EMPLEO	INDICE DE SATISFACCION DEL PARTICIPANTE	INDICE	72.00	SIN ENLACE WEB
2014	COMISION NACIONAL PARA EL DESARROLLO Y VIDA SIN DROGAS - DEVIDA	MINISTERIO DE TRABAJO Y PROMOCION DEL EMPLEO	PORCENTAJE DE GENERACION DE EMPLEOS TEMPORALES	PORCENTAJE	120.20	SIN ENLACE WEB
2008	COMISION NACIONAL PARA EL DESARROLLO Y VIDA SIN DROGAS - DEVIDA	MINISTERIO DE TRABAJO Y PROMOCION DEL EMPLEO	PORCENTAJE DE LA PEA OCUPADA ASALARIADA DEL SECTOR PRIVADO CON CONTRATO LABORAL	PORCENTAJE	40.80	SIN ENLACE WEB

2019	COMISION NACIONAL PARA EL DESARROLLO Y VIDA SIN DROGAS - DEVIDA	COMISION NACIONAL PARA EL DESARROLLO Y VIDA SIN DROGAS - DEVIDA	SUPERFICIE DE CULTIVOS DE COCA	NUMERO	54,655.00	
2013	UNIDAD DE GESTION DE APOYO AL DESARROLLO SOSTENIBLE DEL VRAEM	MINISTERIO DE TRABAJO Y PROMOCION DEL EMPLEO	PORCENTAJE DE PROYECTOS COFINANCIADOS	PORCENTAJE	100.00	SIN ENLACE WEB
2013	COMISION NACIONAL PARA EL DESARROLLO Y VIDA SIN DROGAS - DEVIDA	MINISTERIO DE TRABAJO Y PROMOCION DEL EMPLEO	PORCENTAJE DE CAMBIO PROMEDIO EN EL NIVEL DE INGRESOS DE LOS PARTICIPANTES	PORCENTAJE	25.70	SIN ENLACE WEB
2019	UNIDAD DE GESTION DE APOYO AL DESARROLLO SOSTENIBLE DEL VRAEM	MINISTERIO DE TRABAJO Y PROMOCION DEL EMPLEO	PORCENTAJE DE LA PEA OCUPADA ASALARIADA DEL SECTOR PRIVADO CON CONTRATO LABORAL	PORCENTAJE	36.19	SIN ENLACE WEB
2016	UNIDAD DE GESTION DE APOYO AL DESARROLLO SOSTENIBLE DEL VRAEM	MINISTERIO DE TRABAJO Y PROMOCION DEL EMPLEO	PORCENTAJE DE LA PEA OCUPADA ASALARIADA DEL SECTOR PRIVADO CON CONTRATO LABORAL	PORCENTAJE	34.19	SIN ENLACE WEB
2013	COMISION NACIONAL PARA EL DESARROLLO Y VIDA SIN DROGAS - DEVIDA	MINISTERIO DE TRABAJO Y PROMOCION DEL EMPLEO	PORCENTAJE DE LA PEA OCUPADA ASALARIADA DEL SECTOR PRIVADO CON CONTRATO LABORAL	PORCENTAJE	35.08	SIN ENLACE WEB
2015	UNIDAD DE GESTION DE APOYO AL DESARROLLO SOSTENIBLE DEL VRAEM	MINISTERIO DE TRABAJO Y PROMOCION DEL EMPLEO	PORCENTAJE DE GENERACION DE EMPLEOS TEMPORALES	PORCENTAJE	93.70	SIN ENLACE WEB
2008	UNIDAD DE GESTION DE APOYO AL DESARROLLO SOSTENIBLE DEL VRAEM	MINISTERIO DE TRABAJO Y PROMOCION DEL EMPLEO	PORCENTAJE DE LA PEA OCUPADA ASALARIADA DEL SECTOR PRIVADO CON CONTRATO LABORAL	PORCENTAJE	40.80	SIN ENLACE WEB
2009	COMISION NACIONAL PARA EL DESARROLLO Y VIDA SIN DROGAS - DEVIDA	MINISTERIO DE TRABAJO Y PROMOCION DEL EMPLEO	PORCENTAJE DE LA PEA ASALARIADA DEL SECTOR PRIVADO QUE CUENTA CON ALGUN SEGURO DE SALUD	PORCENTAJE	60.97	SIN ENLACE WEB
2014	UNIDAD DE GESTION DE APOYO AL DESARROLLO SOSTENIBLE DEL VRAEM	MINISTERIO DE TRABAJO Y PROMOCION DEL EMPLEO	PORCENTAJE DE PERSONAS QUE HAN APROBADO LAS CAPACITACIONES (BASICA TRANSVERSAL Y TECNICAS BASICAS) CON RESPECTO AL TOTAL DE PERSONAS ATENDIDAS	PORCENTAJE	99.00	SIN ENLACE WEB

2018	UNIDAD DE GESTION DE APOYO AL DESARROLLO SOSTENIBLE DEL VRAEM	MINISTERIO DE TRABAJO Y PROMOCION DEL EMPLEO	PORCENTAJE DE PERSONAS QUE HAN APROBADO LAS CAPACITACIONES (BASICA TRANSVERSAL Y TECNICAS BASICAS) CON RESPECTO AL TOTAL DE PERSONAS ATENDIDAS	PORCENTAJE	87.50	SIN ENLACE WEB
2012	UNIDAD DE GESTION DE APOYO AL DESARROLLO SOSTENIBLE DEL VRAEM	COMISION NACIONAL PARA EL DESARROLLO Y VIDA SIN DROGAS - DEVIDA	PORCENTAJE DE PERSONAS ATENDIDAS POR PROBLEMAS ASOCIADOS AL CONSUMO DE DROGAS QUE CONCLUYEN EL PAQUETE DE INTERVENCION	PORCENTAJE	20.50	SIN ENLACE WEB
2018	COMISION NACIONAL PARA EL DESARROLLO Y VIDA SIN DROGAS - DEVIDA	MINISTERIO DE TRABAJO Y PROMOCION DEL EMPLEO	PORCENTAJE DE LA PEA OCUPADA ASALARIADA DEL SECTOR PRIVADO CON CONTRATO LABORAL	PORCENTAJE	35.07	SIN ENLACE WEB
2017	COMISION NACIONAL PARA EL DESARROLLO Y VIDA SIN DROGAS - DEVIDA	MINISTERIO DE TRABAJO Y PROMOCION DEL EMPLEO	PORCENTAJE DE LA PEA OCUPADA ASALARIADA DEL SECTOR PRIVADO CON CONTRATO LABORAL	PORCENTAJE	34.61	SIN ENLACE WEB
2017	UNIDAD DE GESTION DE APOYO AL DESARROLLO SOSTENIBLE DEL VRAEM	MINISTERIO DE TRABAJO Y PROMOCION DEL EMPLEO	PORCENTAJE DE LA PEA OCUPADA ASALARIADA DEL SECTOR PRIVADO CON CONTRATO LABORAL	PORCENTAJE	34.61	SIN ENLACE WEB
2015	COMISION NACIONAL PARA EL DESARROLLO Y VIDA SIN DROGAS - DEVIDA	MINISTERIO DE TRABAJO Y PROMOCION DEL EMPLEO	PORCENTAJE DE LA PEA OCUPADA ASALARIADA DEL SECTOR PRIVADO CON CONTRATO LABORAL	PORCENTAJE	34.34	SIN ENLACE WEB
2014	UNIDAD DE GESTION DE APOYO AL DESARROLLO SOSTENIBLE DEL VRAEM	MINISTERIO DE TRABAJO Y PROMOCION DEL EMPLEO	PORCENTAJE DE LA PEA OCUPADA ASALARIADA DEL SECTOR PRIVADO CON CONTRATO LABORAL	PORCENTAJE	35.85	SIN ENLACE WEB
2013	COMISION NACIONAL PARA EL DESARROLLO Y VIDA SIN DROGAS - DEVIDA	MINISTERIO DE TRABAJO Y PROMOCION DEL EMPLEO	PORCENTAJE DE GENERACION DE EMPLEOS TEMPORALES	PORCENTAJE	94.90	SIN ENLACE WEB
2015	COMISION NACIONAL PARA EL DESARROLLO Y VIDA SIN DROGAS - DEVIDA	MINISTERIO DE TRABAJO Y PROMOCION DEL EMPLEO	PORCENTAJE DE GENERACION DE EMPLEOS TEMPORALES	PORCENTAJE	93.70	SIN ENLACE WEB

2018	COMISION NACIONAL PARA EL DESARROLLO Y VIDA SIN DROGAS - DEVIDA	MINISTERIO DE TRABAJO Y PROMOCION DEL EMPLEO	PORCENTAJE DE BENEFICIARIOS INSERTADOS EN EL MERCADO LABORAL FORMAL CON RESPECTO A LOS CAPACITADOS (EGRESADOS APROBADOS)	PORCENTAJE	48.60	SIN ENLACE WEB
2009	UNIDAD DE GESTION DE APOYO AL DESARROLLO SOSTENIBLE DEL VRAEM	MINISTERIO DE TRABAJO Y PROMOCION DEL EMPLEO	PORCENTAJE DE LA PEA OCUPADA ASALARIADA DEL SECTOR PRIVADO CON CONTRATO LABORAL	PORCENTAJE	41.38	SIN ENLACE WEB
2013	UNIDAD DE GESTION DE APOYO AL DESARROLLO SOSTENIBLE DEL VRAEM	MINISTERIO DE TRABAJO Y PROMOCION DEL EMPLEO	PORCENTAJE DE LA PEA ASALARIADA DEL SECTOR PRIVADO QUE CUENTA CON ALGUN SEGURO DE SALUD	PORCENTAJE	68.41	SIN ENLACE WEB
2015	UNIDAD DE GESTION DE APOYO AL DESARROLLO SOSTENIBLE DEL VRAEM	MINISTERIO DE TRABAJO Y PROMOCION DEL EMPLEO	PORCENTAJE DE LA PEA ASALARIADA DEL SECTOR PRIVADO QUE CUENTA CON ALGUN SEGURO DE SALUD	PORCENTAJE	73.82	SIN ENLACE WEB
2013	COMISION NACIONAL PARA EL DESARROLLO Y VIDA SIN DROGAS - DEVIDA	MINISTERIO DE TRABAJO Y PROMOCION DEL EMPLEO	PORCENTAJE DE PROYECTOS COFINANCIADOS	PORCENTAJE	100.00	SIN ENLACE WEB
2015	UNIDAD DE GESTION DE APOYO AL DESARROLLO SOSTENIBLE DEL VRAEM	MINISTERIO DE TRABAJO Y PROMOCION DEL EMPLEO	PORCENTAJE DE PERSONAS QUE HAN APROBADO LAS CAPACITACIONES (BASICA TRANSVERSAL Y TECNICAS BASICAS) CON RESPECTO AL TOTAL DE PERSONAS ATENDIDAS	PORCENTAJE	100.00	SIN ENLACE WEB
2014	UNIDAD DE GESTION DE APOYO AL DESARROLLO SOSTENIBLE DEL VRAEM	MINISTERIO DE TRABAJO Y PROMOCION DEL EMPLEO	PORCENTAJE DE CAMBIO PROMEDIO EN EL NIVEL DE INGRESOS DE LOS PARTICIPANTES	PORCENTAJE	27.80	SIN ENLACE WEB
2015	UNIDAD DE GESTION DE APOYO AL DESARROLLO SOSTENIBLE DEL VRAEM	MINISTERIO DE TRABAJO Y PROMOCION DEL EMPLEO	PORCENTAJE DE CAMBIO PROMEDIO EN EL NIVEL DE INGRESOS DE LOS PARTICIPANTES	PORCENTAJE	28.40	SIN ENLACE WEB
2016	COMISION NACIONAL PARA EL DESARROLLO Y VIDA SIN DROGAS - DEVIDA	MINISTERIO DE TRABAJO Y PROMOCION DEL EMPLEO	PORCENTAJE DE LA PEA OCUPADA ASALARIADA DEL SECTOR PRIVADO CON CONTRATO LABORAL	PORCENTAJE	34.19	SIN ENLACE WEB
2012	COMISION NACIONAL PARA EL DESARROLLO Y VIDA SIN DROGAS - DEVIDA	MINISTERIO DE TRABAJO Y PROMOCION DEL EMPLEO	PORCENTAJE DE LA PEA OCUPADA ASALARIADA DEL SECTOR PRIVADO CON CONTRATO LABORAL	PORCENTAJE	35.21	SIN ENLACE WEB

2011	UNIDAD DE GESTION DE APOYO AL DESARROLLO SOSTENIBLE DEL VRAEM	MINISTERIO DE TRABAJO Y PROMOCION DEL EMPLEO	PORCENTAJE DE LA PEA OCUPADA ASALARIADA DEL SECTOR PRIVADO CON CONTRATO LABORAL	PORCENTAJE	32.65	SIN ENLACE WEB
2016	COMISION NACIONAL PARA EL DESARROLLO Y VIDA SIN DROGAS - DEVIDA	MINISTERIO DE TRABAJO Y PROMOCION DEL EMPLEO	PORCENTAJE DE GENERACION DE EMPLEOS TEMPORALES	PORCENTAJE	87.80	SIN ENLACE WEB
2018	UNIDAD DE GESTION DE APOYO AL DESARROLLO SOSTENIBLE DEL VRAEM	MINISTERIO DE TRABAJO Y PROMOCION DEL EMPLEO	PORCENTAJE DE GENERACION DE EMPLEOS TEMPORALES	PORCENTAJE	83.70	SIN ENLACE WEB
2018	UNIDAD DE GESTION DE APOYO AL DESARROLLO SOSTENIBLE DEL VRAEM	MINISTERIO DE TRABAJO Y PROMOCION DEL EMPLEO	PORCENTAJE DE BENEFICIARIOS INSERTADOS EN EL MERCADO LABORAL FORMAL CON RESPECTO A LOS CAPACITADOS (EGRESADOS APROBADOS)	PORCENTAJE	48.60	SIN ENLACE WEB
2010	UNIDAD DE GESTION DE APOYO AL DESARROLLO SOSTENIBLE DEL VRAEM	MINISTERIO DE TRABAJO Y PROMOCION DEL EMPLEO	PORCENTAJE DE LA PEA ASALARIADA DEL SECTOR PRIVADO QUE CUENTA CON ALGUN SEGURO DE SALUD	PORCENTAJE	63.91	SIN ENLACE WEB
2011	COMISION NACIONAL PARA EL DESARROLLO Y VIDA SIN DROGAS - DEVIDA	MINISTERIO DE TRABAJO Y PROMOCION DEL EMPLEO	PORCENTAJE DE LA PEA ASALARIADA DEL SECTOR PRIVADO QUE CUENTA CON ALGUN SEGURO DE SALUD	PORCENTAJE	65.65	SIN ENLACE WEB
2012	UNIDAD DE GESTION DE APOYO AL DESARROLLO SOSTENIBLE DEL VRAEM	MINISTERIO DE TRABAJO Y PROMOCION DEL EMPLEO	PORCENTAJE DE LA PEA ASALARIADA DEL SECTOR PRIVADO QUE CUENTA CON ALGUN SEGURO DE SALUD	PORCENTAJE	65.80	SIN ENLACE WEB
2016	UNIDAD DE GESTION DE APOYO AL DESARROLLO SOSTENIBLE DEL VRAEM	MINISTERIO DE TRABAJO Y PROMOCION DEL EMPLEO	PORCENTAJE DE PROYECTOS COFINANCIADOS	PORCENTAJE	68.00	SIN ENLACE WEB
2018	COMISION NACIONAL PARA EL DESARROLLO Y VIDA SIN DROGAS - DEVIDA	MINISTERIO DE TRABAJO Y PROMOCION DEL EMPLEO	PORCENTAJE DE PROYECTOS COFINANCIADOS	PORCENTAJE	99.20	SIN ENLACE WEB
2014	COMISION NACIONAL PARA EL DESARROLLO Y VIDA SIN DROGAS - DEVIDA	MINISTERIO DE TRABAJO Y PROMOCION DEL EMPLEO	PORCENTAJE DE PERSONAS QUE HAN APROBADO LAS CAPACITACIONES (BASICA TRANSVERSAL Y TECNICAS BASICAS) CON RESPECTO AL TOTAL DE PERSONAS ATENDIDAS	PORCENTAJE	99.00	SIN ENLACE WEB

2010	COMISION NACIONAL PARA EL DESARROLLO Y VIDA SIN DROGAS - DEVIDA	COMISION NACIONAL PARA EL DESARROLLO Y VIDA SIN DROGAS - DEVIDA	PORCENTAJE DE PERSONAS ATENDIDAS POR PROBLEMAS ASOCIADOS AL CONSUMO DE DROGAS QUE CONCLUYEN EL PAQUETE DE INTERVENCION	PORCENTAJE	32.70	SIN ENLACE WEB
2010	UNIDAD DE GESTION DE APOYO AL DESARROLLO SOSTENIBLE DEL VRAEM	COMISION NACIONAL PARA EL DESARROLLO Y VIDA SIN DROGAS - DEVIDA	PORCENTAJE DE PERSONAS ATENDIDAS POR PROBLEMAS ASOCIADOS AL CONSUMO DE DROGAS QUE CONCLUYEN EL PAQUETE DE INTERVENCION	PORCENTAJE	32.70	SIN ENLACE WEB
2015	UNIDAD DE GESTION DE APOYO AL DESARROLLO SOSTENIBLE DEL VRAEM	COMISION NACIONAL PARA EL DESARROLLO Y VIDA SIN DROGAS - DEVIDA	PORCENTAJE DE PERSONAS ATENDIDAS POR PROBLEMAS ASOCIADOS AL CONSUMO DE DROGAS QUE CONCLUYEN EL PAQUETE DE INTERVENCION	PORCENTAJE	26.55	SIN ENLACE WEB
2015	COMISION NACIONAL PARA EL DESARROLLO Y VIDA SIN DROGAS - DEVIDA	MINISTERIO DE TRABAJO Y PROMOCION DEL EMPLEO	PORCENTAJE DE CAMBIO PROMEDIO EN EL NIVEL DE INGRESOS DE LOS PARTICIPANTES	PORCENTAJE	28.40	SIN ENLACE WEB
2018	COMISION NACIONAL PARA EL DESARROLLO Y VIDA SIN DROGAS - DEVIDA	MINISTERIO DE TRABAJO Y PROMOCION DEL EMPLEO	INDICE DE SATISFACCION DEL PARTICIPANTE	INDICE	72.00	SIN ENLACE WEB
2014	UNIDAD DE GESTION DE APOYO AL DESARROLLO SOSTENIBLE DEL VRAEM	MINISTERIO DE TRABAJO Y PROMOCION DEL EMPLEO	PORCENTAJE DE GENERACION DE EMPLEOS TEMPORALES	PORCENTAJE	120.20	SIN ENLACE WEB
2018	COMISION NACIONAL PARA EL DESARROLLO Y VIDA SIN DROGAS - DEVIDA	MINISTERIO DE TRABAJO Y PROMOCION DEL EMPLEO	PORCENTAJE DE GENERACION DE EMPLEOS TEMPORALES	PORCENTAJE	83.70	SIN ENLACE WEB
2008	COMISION NACIONAL PARA EL DESARROLLO Y VIDA SIN DROGAS - DEVIDA	MINISTERIO DE TRABAJO Y PROMOCION DEL EMPLEO	PORCENTAJE DE LA PEA ASALARIADA DEL SECTOR PRIVADO QUE CUENTA CON ALGUN SEGURO DE SALUD	PORCENTAJE	53.42	SIN ENLACE WEB
2014	UNIDAD DE GESTION DE APOYO AL DESARROLLO SOSTENIBLE DEL VRAEM	MINISTERIO DE TRABAJO Y PROMOCION DEL EMPLEO	PORCENTAJE DE LA PEA ASALARIADA DEL SECTOR PRIVADO QUE CUENTA CON ALGUN SEGURO DE SALUD	PORCENTAJE	71.56	SIN ENLACE WEB
2016	COMISION NACIONAL PARA EL DESARROLLO Y VIDA SIN DROGAS - DEVIDA	MINISTERIO DE TRABAJO Y PROMOCION DEL EMPLEO	PORCENTAJE DE LA PEA ASALARIADA DEL SECTOR PRIVADO QUE CUENTA CON ALGUN SEGURO DE SALUD	PORCENTAJE	76.57	SIN ENLACE WEB

2016	UNIDAD DE GESTION DE APOYO AL DESARROLLO SOSTENIBLE DEL VRAEM	MINISTERIO DE TRABAJO Y PROMOCION DEL EMPLEO	PORCENTAJE DE PERSONAS QUE HAN APROBADO LAS CAPACITACIONES (BASICA TRANSVERSAL Y TECNICAS BASICAS) CON RESPECTO AL TOTAL DE PERSONAS ATENDIDAS	PORCENTAJE	84.40	SIN ENLACE WEB
2018	COMISION NACIONAL PARA EL DESARROLLO Y VIDA SIN DROGAS - DEVIDA	MINISTERIO DE TRABAJO Y PROMOCION DEL EMPLEO	PORCENTAJE DE PERSONAS QUE HAN APROBADO LAS CAPACITACIONES (BASICA TRANSVERSAL Y TECNICAS BASICAS) CON RESPECTO AL TOTAL DE PERSONAS ATENDIDAS	PORCENTAJE	87.50	SIN ENLACE WEB
2015	COMISION NACIONAL PARA EL DESARROLLO Y VIDA SIN DROGAS - DEVIDA	COMISION NACIONAL PARA EL DESARROLLO Y VIDA SIN DROGAS - DEVIDA	PORCENTAJE DE PERSONAS ATENDIDAS POR PROBLEMAS ASOCIADOS AL CONSUMO DE DROGAS QUE CONCLUYEN EL PAQUETE DE INTERVENCION	PORCENTAJE	26.55	SIN ENLACE WEB

Nota: (*) Se registrará el año de evaluación del indicador

Territorial:

Año (*)	UNIDAD EJECUTORA	Región	Indicador	Unidad Medida	Porcentaje / Valor de Indicador	Fuente
2015	UNIDAD DE GESTION DE APOYO AL DESARROLLO SOSTENIBLE DEL VRAEM	NACIONAL	PORCENTAJE DE LA PEA OCUPADA ASALARIADA DEL SECTOR PRIVADO CON CONTRATO LABORAL	PORCENTAJE	34.34	SIN ENLACE WEB
2013	COMISION NACIONAL PARA EL DESARROLLO Y VIDA SIN DROGAS - DEVIDA	NACIONAL	INDICE DE SATISFACCION DEL PARTICIPANTE	INDICE	67.50	SIN ENLACE WEB
2013	UNIDAD DE GESTION DE APOYO AL DESARROLLO SOSTENIBLE DEL VRAEM	NACIONAL	PORCENTAJE DE GENERACION DE EMPLEOS TEMPORALES	PORCENTAJE	94.90	SIN ENLACE WEB
2009	UNIDAD DE GESTION DE APOYO AL DESARROLLO SOSTENIBLE DEL VRAEM	NACIONAL	PORCENTAJE DE LA PEA OCUPADA ASALARIADA DEL SECTOR PRIVADO CON CONTRATO LABORAL	PORCENTAJE	41.38	SIN ENLACE WEB
2009	UNIDAD DE GESTION DE APOYO AL DESARROLLO SOSTENIBLE DEL VRAEM	NACIONAL	PORCENTAJE DE LA PEA ASALARIADA DEL SECTOR PRIVADO QUE CUENTA CON ALGUN SEGURO DE SALUD	PORCENTAJE	60.97	SIN ENLACE WEB

2014	UNIDAD DE GESTION DE APOYO AL DESARROLLO SOSTENIBLE DEL VRAEM	NACIONAL	PORCENTAJE DE PROYECTOS COFINANCIADOS	PORCENTAJE	120.60	SIN ENLACE WEB
2016	COMISION NACIONAL PARA EL DESARROLLO Y VIDA SIN DROGAS - DEVIDA	NACIONAL	PORCENTAJE DE PERSONAS QUE HAN APROBADO LAS CAPACITACIONES (BASICA TRANSVERSAL Y TECNICAS BASICAS) CON RESPECTO AL TOTAL DE PERSONAS ATENDIDAS	PORCENTAJE	84.40	SIN ENLACE WEB
2010	COMISION NACIONAL PARA EL DESARROLLO Y VIDA SIN DROGAS - DEVIDA	NACIONAL	PORCENTAJE DE PERSONAS ATENDIDAS POR PROBLEMAS ASOCIADOS AL CONSUMO DE DROGAS QUE CONCLUYEN EL PAQUETE DE INTERVENCION	PORCENTAJE	32.70	SIN ENLACE WEB
2015	COMISION NACIONAL PARA EL DESARROLLO Y VIDA SIN DROGAS - DEVIDA	NACIONAL	PORCENTAJE DE CAMBIO PROMEDIO EN EL NIVEL DE INGRESOS DE LOS PARTICIPANTES	PORCENTAJE	28.40	SIN ENLACE WEB
2015	UNIDAD DE GESTION DE APOYO AL DESARROLLO SOSTENIBLE DEL VRAEM	NACIONAL	PORCENTAJE DE CAMBIO PROMEDIO EN EL NIVEL DE INGRESOS DE LOS PARTICIPANTES	PORCENTAJE	28.40	SIN ENLACE WEB
2018	COMISION NACIONAL PARA EL DESARROLLO Y VIDA SIN DROGAS - DEVIDA	NACIONAL	PORCENTAJE DE LA PEA OCUPADA ASALARIADA DEL SECTOR PRIVADO CON CONTRATO LABORAL	PORCENTAJE	35.07	SIN ENLACE WEB
2018	UNIDAD DE GESTION DE APOYO AL DESARROLLO SOSTENIBLE DEL VRAEM	NACIONAL	PORCENTAJE DE LA PEA OCUPADA ASALARIADA DEL SECTOR PRIVADO CON CONTRATO LABORAL	PORCENTAJE	35.07	SIN ENLACE WEB
2013	UNIDAD DE GESTION DE APOYO AL DESARROLLO SOSTENIBLE DEL VRAEM	NACIONAL	PORCENTAJE DE LA PEA OCUPADA ASALARIADA DEL SECTOR PRIVADO CON CONTRATO LABORAL	PORCENTAJE	35.08	SIN ENLACE WEB
2012	UNIDAD DE GESTION DE APOYO AL DESARROLLO SOSTENIBLE DEL VRAEM	NACIONAL	PORCENTAJE DE LA PEA OCUPADA ASALARIADA DEL SECTOR PRIVADO CON CONTRATO LABORAL	PORCENTAJE	35.21	SIN ENLACE WEB
2014	UNIDAD DE GESTION DE APOYO AL DESARROLLO SOSTENIBLE DEL VRAEM	NACIONAL	INDICE DE SATISFACCION DEL PARTICIPANTE	INDICE	74.90	SIN ENLACE WEB

2018	UNIDAD DE GESTION DE APOYO AL DESARROLLO SOSTENIBLE DEL VRAEM	NACIONAL	INDICE DE SATISFACCION DEL PARTICIPANTE	INDICE	72.00	SIN ENLACE WEB
2018	UNIDAD DE GESTION DE APOYO AL DESARROLLO SOSTENIBLE DEL VRAEM	NACIONAL	PORCENTAJE DE GENERACION DE EMPLEOS TEMPORALES	PORCENTAJE	83.70	SIN ENLACE WEB
2010	UNIDAD DE GESTION DE APOYO AL DESARROLLO SOSTENIBLE DEL VRAEM	NACIONAL	PORCENTAJE DE LA PEA OCUPADA ASALARIADA DEL SECTOR PRIVADO CON CONTRATO LABORAL	PORCENTAJE	39.61	SIN ENLACE WEB
2010	UNIDAD DE GESTION DE APOYO AL DESARROLLO SOSTENIBLE DEL VRAEM	NACIONAL	PORCENTAJE DE LA PEA ASALARIADA DEL SECTOR PRIVADO QUE CUENTA CON ALGUN SEGURO DE SALUD	PORCENTAJE	63.91	SIN ENLACE WEB
2013	COMISION NACIONAL PARA EL DESARROLLO Y VIDA SIN DROGAS - DEVIDA	NACIONAL	PORCENTAJE DE LA PEA ASALARIADA DEL SECTOR PRIVADO QUE CUENTA CON ALGUN SEGURO DE SALUD	PORCENTAJE	68.41	SIN ENLACE WEB
2015	COMISION NACIONAL PARA EL DESARROLLO Y VIDA SIN DROGAS - DEVIDA	NACIONAL	PORCENTAJE DE LA PEA ASALARIADA DEL SECTOR PRIVADO QUE CUENTA CON ALGUN SEGURO DE SALUD	PORCENTAJE	73.82	SIN ENLACE WEB
2015	COMISION NACIONAL PARA EL DESARROLLO Y VIDA SIN DROGAS - DEVIDA	NACIONAL	PORCENTAJE DE PERSONAS QUE HAN APROBADO LAS CAPACITACIONES (BASICA TRANSVERSAL Y TECNICAS BASICAS) CON RESPECTO AL TOTAL DE PERSONAS ATENDIDAS	PORCENTAJE	100.00	SIN ENLACE WEB
2014	COMISION NACIONAL PARA EL DESARROLLO Y VIDA SIN DROGAS - DEVIDA	NACIONAL	PORCENTAJE DE CAMBIO PROMEDIO EN EL NIVEL DE INGRESOS DE LOS PARTICIPANTES	PORCENTAJE	27.80	SIN ENLACE WEB
2015	COMISION NACIONAL PARA EL DESARROLLO Y VIDA SIN DROGAS - DEVIDA	NACIONAL	PORCENTAJE DE LA PEA OCUPADA ASALARIADA DEL SECTOR PRIVADO CON CONTRATO LABORAL	PORCENTAJE	34.34	SIN ENLACE WEB
2013	COMISION NACIONAL PARA EL DESARROLLO Y VIDA SIN DROGAS - DEVIDA	NACIONAL	PORCENTAJE DE LA PEA OCUPADA ASALARIADA DEL SECTOR PRIVADO CON CONTRATO LABORAL	PORCENTAJE	35.08	SIN ENLACE WEB

2011	UNIDAD DE GESTION DE APOYO AL DESARROLLO SOSTENIBLE DEL VRAEM	NACIONAL	PORCENTAJE DE LA PEA OCUPADA ASALARIADA DEL SECTOR PRIVADO CON CONTRATO LABORAL	PORCENTAJE	32.65	SIN ENLACE WEB
2013	UNIDAD DE GESTION DE APOYO AL DESARROLLO SOSTENIBLE DEL VRAEM	NACIONAL	INDICE DE SATISFACCION DEL PARTICIPANTE	INDICE	67.50	SIN ENLACE WEB
2014	COMISION NACIONAL PARA EL DESARROLLO Y VIDA SIN DROGAS - DEVIDA	NACIONAL	PORCENTAJE DE GENERACION DE EMPLEOS TEMPORALES	PORCENTAJE	120.20	SIN ENLACE WEB
2016	UNIDAD DE GESTION DE APOYO AL DESARROLLO SOSTENIBLE DEL VRAEM	NACIONAL	PORCENTAJE DE GENERACION DE EMPLEOS TEMPORALES	PORCENTAJE	87.80	SIN ENLACE WEB
2018	UNIDAD DE GESTION DE APOYO AL DESARROLLO SOSTENIBLE DEL VRAEM	NACIONAL	PORCENTAJE DE BENEFICIARIOS INSERTADOS EN EL MERCADO LABORAL FORMAL CON RESPECTO A LOS CAPACITADOS (EGRESADOS APROBADOS)	PORCENTAJE	48.60	SIN ENLACE WEB
2008	UNIDAD DE GESTION DE APOYO AL DESARROLLO SOSTENIBLE DEL VRAEM	NACIONAL	PORCENTAJE DE LA PEA ASALARIADA DEL SECTOR PRIVADO QUE CUENTA CON ALGUN SEGURO DE SALUD	PORCENTAJE	53.42	SIN ENLACE WEB
2011	UNIDAD DE GESTION DE APOYO AL DESARROLLO SOSTENIBLE DEL VRAEM	NACIONAL	PORCENTAJE DE LA PEA ASALARIADA DEL SECTOR PRIVADO QUE CUENTA CON ALGUN SEGURO DE SALUD	PORCENTAJE	65.65	SIN ENLACE WEB
2012	COMISION NACIONAL PARA EL DESARROLLO Y VIDA SIN DROGAS - DEVIDA	NACIONAL	PORCENTAJE DE LA PEA ASALARIADA DEL SECTOR PRIVADO QUE CUENTA CON ALGUN SEGURO DE SALUD	PORCENTAJE	65.80	SIN ENLACE WEB
2014	COMISION NACIONAL PARA EL DESARROLLO Y VIDA SIN DROGAS - DEVIDA	NACIONAL	PORCENTAJE DE LA PEA ASALARIADA DEL SECTOR PRIVADO QUE CUENTA CON ALGUN SEGURO DE SALUD	PORCENTAJE	71.56	SIN ENLACE WEB
2019	COMISION NACIONAL PARA EL DESARROLLO Y VIDA SIN DROGAS - DEVIDA	NACIONAL	SUPERFICIE DE CULTIVOS DE COCA	NUMERO	54,655.00	

2014	COMISION NACIONAL PARA EL DESARROLLO Y VIDA SIN DROGAS - DEVIDA	NACIONAL	PORCENTAJE DE PROYECTOS COFINANCIADOS	PORCENTAJE	120.60	SIN ENLACE WEB
2018	COMISION NACIONAL PARA EL DESARROLLO Y VIDA SIN DROGAS - DEVIDA	NACIONAL	PORCENTAJE DE PERSONAS QUE HAN APROBADO LAS CAPACITACIONES (BASICA TRANSVERSAL Y TECNICAS BASICAS) CON RESPECTO AL TOTAL DE PERSONAS ATENDIDAS	PORCENTAJE	87.50	SIN ENLACE WEB
2018	UNIDAD DE GESTION DE APOYO AL DESARROLLO SOSTENIBLE DEL VRAEM	NACIONAL	PORCENTAJE DE PERSONAS QUE HAN APROBADO LAS CAPACITACIONES (BASICA TRANSVERSAL Y TECNICAS BASICAS) CON RESPECTO AL TOTAL DE PERSONAS ATENDIDAS	PORCENTAJE	87.50	SIN ENLACE WEB
2019	UNIDAD DE GESTION DE APOYO AL DESARROLLO SOSTENIBLE DEL VRAEM	NACIONAL	PORCENTAJE DE LA PEA OCUPADA ASALARIADA DEL SECTOR PRIVADO CON CONTRATO LABORAL	PORCENTAJE	36.19	SIN ENLACE WEB
2014	UNIDAD DE GESTION DE APOYO AL DESARROLLO SOSTENIBLE DEL VRAEM	NACIONAL	PORCENTAJE DE LA PEA OCUPADA ASALARIADA DEL SECTOR PRIVADO CON CONTRATO LABORAL	PORCENTAJE	35.85	SIN ENLACE WEB
2014	COMISION NACIONAL PARA EL DESARROLLO Y VIDA SIN DROGAS - DEVIDA	NACIONAL	INDICE DE SATISFACCION DEL PARTICIPANTE	INDICE	74.90	SIN ENLACE WEB
2015	COMISION NACIONAL PARA EL DESARROLLO Y VIDA SIN DROGAS - DEVIDA	NACIONAL	INDICE DE SATISFACCION DEL PARTICIPANTE	INDICE	74.70	SIN ENLACE WEB
2008	COMISION NACIONAL PARA EL DESARROLLO Y VIDA SIN DROGAS - DEVIDA	NACIONAL	PORCENTAJE DE LA PEA OCUPADA ASALARIADA DEL SECTOR PRIVADO CON CONTRATO LABORAL	PORCENTAJE	40.80	SIN ENLACE WEB
2020	COMISION NACIONAL PARA EL DESARROLLO Y VIDA SIN DROGAS - DEVIDA	NACIONAL	PORCENTAJE DE AGRICULTORES DE LAS ZONAS DE INFLUENCIA COCALERA QUE COMERCIALIZAN SUS PRODUCTOS A TRAVÉS DE ASOCIACIONES Y/O COOPERATIVAS	PORCENTAJE	7.70	

2013	COMISION NACIONAL PARA EL DESARROLLO Y VIDA SIN DROGAS - DEVIDA	NACIONAL	PORCENTAJE DE PROYECTOS COFINANCIADOS	PORCENTAJE	100.00	SIN ENLACE WEB
2018	COMISION NACIONAL PARA EL DESARROLLO Y VIDA SIN DROGAS - DEVIDA	NACIONAL	PORCENTAJE DE PROYECTOS COFINANCIADOS	PORCENTAJE	99.20	SIN ENLACE WEB
2014	COMISION NACIONAL PARA EL DESARROLLO Y VIDA SIN DROGAS - DEVIDA	NACIONAL	PORCENTAJE DE PERSONAS QUE HAN APROBADO LAS CAPACITACIONES (BASICA TRANSVERSAL Y TECNICAS BASICAS) CON RESPECTO AL TOTAL DE PERSONAS ATENDIDAS	PORCENTAJE	99.00	SIN ENLACE WEB
2015	UNIDAD DE GESTION DE APOYO AL DESARROLLO SOSTENIBLE DEL VRAEM	NACIONAL	PORCENTAJE DE PERSONAS QUE HAN APROBADO LAS CAPACITACIONES (BASICA TRANSVERSAL Y TECNICAS BASICAS) CON RESPECTO AL TOTAL DE PERSONAS ATENDIDAS	PORCENTAJE	100.00	SIN ENLACE WEB
2015	COMISION NACIONAL PARA EL DESARROLLO Y VIDA SIN DROGAS - DEVIDA	NACIONAL	PORCENTAJE DE PERSONAS ATENDIDAS POR PROBLEMAS ASOCIADOS AL CONSUMO DE DROGAS QUE CONCLUYEN EL PAQUETE DE INTERVENCION	PORCENTAJE	26.55	SIN ENLACE WEB
2013	COMISION NACIONAL PARA EL DESARROLLO Y VIDA SIN DROGAS - DEVIDA	NACIONAL	PORCENTAJE DE CAMBIO PROMEDIO EN EL NIVEL DE INGRESOS DE LOS PARTICIPANTES	PORCENTAJE	25.70	SIN ENLACE WEB
2014	COMISION NACIONAL PARA EL DESARROLLO Y VIDA SIN DROGAS - DEVIDA	NACIONAL	PORCENTAJE DE LA PEA OCUPADA ASALARIADA DEL SECTOR PRIVADO CON CONTRATO LABORAL	PORCENTAJE	35.85	SIN ENLACE WEB
2018	COMISION NACIONAL PARA EL DESARROLLO Y VIDA SIN DROGAS - DEVIDA	NACIONAL	INDICE DE SATISFACCION DEL PARTICIPANTE	INDICE	72.00	SIN ENLACE WEB
2009	COMISION NACIONAL PARA EL DESARROLLO Y VIDA SIN DROGAS - DEVIDA	NACIONAL	PORCENTAJE DE LA PEA OCUPADA ASALARIADA DEL SECTOR PRIVADO CON CONTRATO LABORAL	PORCENTAJE	41.38	SIN ENLACE WEB

2014	UNIDAD DE GESTION DE APOYO AL DESARROLLO SOSTENIBLE DEL VRAEM	NACIONAL	PORCENTAJE DE PERSONAS QUE HAN APROBADO LAS CAPACITACIONES (BASICA TRANSVERSAL Y TECNICAS BASICAS) CON RESPECTO AL TOTAL DE PERSONAS ATENDIDAS	PORCENTAJE	99.00	SIN ENLACE WEB
2016	UNIDAD DE GESTION DE APOYO AL DESARROLLO SOSTENIBLE DEL VRAEM	NACIONAL	PORCENTAJE DE PERSONAS QUE HAN APROBADO LAS CAPACITACIONES (BASICA TRANSVERSAL Y TECNICAS BASICAS) CON RESPECTO AL TOTAL DE PERSONAS ATENDIDAS	PORCENTAJE	84.40	SIN ENLACE WEB
2010	UNIDAD DE GESTION DE APOYO AL DESARROLLO SOSTENIBLE DEL VRAEM	NACIONAL	PORCENTAJE DE PERSONAS ATENDIDAS POR PROBLEMAS ASOCIADOS AL CONSUMO DE DROGAS QUE CONCLUYEN EL PAQUETE DE INTERVENCION	PORCENTAJE	32.70	SIN ENLACE WEB
2011	UNIDAD DE GESTION DE APOYO AL DESARROLLO SOSTENIBLE DEL VRAEM	NACIONAL	PORCENTAJE DE PERSONAS ATENDIDAS POR PROBLEMAS ASOCIADOS AL CONSUMO DE DROGAS QUE CONCLUYEN EL PAQUETE DE INTERVENCION	PORCENTAJE	25.50	SIN ENLACE WEB
2012	UNIDAD DE GESTION DE APOYO AL DESARROLLO SOSTENIBLE DEL VRAEM	NACIONAL	PORCENTAJE DE PERSONAS ATENDIDAS POR PROBLEMAS ASOCIADOS AL CONSUMO DE DROGAS QUE CONCLUYEN EL PAQUETE DE INTERVENCION	PORCENTAJE	20.50	SIN ENLACE WEB
2013	UNIDAD DE GESTION DE APOYO AL DESARROLLO SOSTENIBLE DEL VRAEM	NACIONAL	PORCENTAJE DE CAMBIO PROMEDIO EN EL NIVEL DE INGRESOS DE LOS PARTICIPANTES	PORCENTAJE	25.70	SIN ENLACE WEB
2011	COMISION NACIONAL PARA EL DESARROLLO Y VIDA SIN DROGAS - DEVIDA	NACIONAL	PORCENTAJE DE LA PEA OCUPADA ASALARIADA DEL SECTOR PRIVADO CON CONTRATO LABORAL	PORCENTAJE	32.65	SIN ENLACE WEB
2015	COMISION NACIONAL PARA EL DESARROLLO Y VIDA SIN DROGAS - DEVIDA	NACIONAL	PORCENTAJE DE GENERACION DE EMPLEOS TEMPORALES	PORCENTAJE	93.70	SIN ENLACE WEB
2018	COMISION NACIONAL PARA EL DESARROLLO Y VIDA SIN DROGAS - DEVIDA	NACIONAL	PORCENTAJE DE GENERACION DE EMPLEOS TEMPORALES	PORCENTAJE	83.70	SIN ENLACE WEB

2018	COMISION NACIONAL PARA EL DESARROLLO Y VIDA SIN DROGAS - DEVIDA	NACIONAL	PORCENTAJE DE BENEFICIARIOS INSERTADOS EN EL MERCADO LABORAL FORMAL CON RESPECTO A LOS CAPACITADOS (EGRESADOS APROBADOS)	PORCENTAJE	48.60	SIN ENLACE WEB
2008	UNIDAD DE GESTION DE APOYO AL DESARROLLO SOSTENIBLE DEL VRAEM	NACIONAL	PORCENTAJE DE LA PEA OCUPADA ASALARIADA DEL SECTOR PRIVADO CON CONTRATO LABORAL	PORCENTAJE	40.80	SIN ENLACE WEB
2010	COMISION NACIONAL PARA EL DESARROLLO Y VIDA SIN DROGAS - DEVIDA	NACIONAL	PORCENTAJE DE LA PEA ASALARIADA DEL SECTOR PRIVADO QUE CUENTA CON ALGUN SEGURO DE SALUD	PORCENTAJE	63.91	SIN ENLACE WEB
2011	COMISION NACIONAL PARA EL DESARROLLO Y VIDA SIN DROGAS - DEVIDA	NACIONAL	PORCENTAJE DE LA PEA ASALARIADA DEL SECTOR PRIVADO QUE CUENTA CON ALGUN SEGURO DE SALUD	PORCENTAJE	65.65	SIN ENLACE WEB
2015	COMISION NACIONAL PARA EL DESARROLLO Y VIDA SIN DROGAS - DEVIDA	NACIONAL	PORCENTAJE DE PROYECTOS COFINANCIADOS	PORCENTAJE	112.90	SIN ENLACE WEB
2016	UNIDAD DE GESTION DE APOYO AL DESARROLLO SOSTENIBLE DEL VRAEM	NACIONAL	PORCENTAJE DE PROYECTOS COFINANCIADOS	PORCENTAJE	68.00	SIN ENLACE WEB
2019	COMISION NACIONAL PARA EL DESARROLLO Y VIDA SIN DROGAS - DEVIDA	NACIONAL	PORCENTAJE DE LA PEA OCUPADA ASALARIADA DEL SECTOR PRIVADO CON CONTRATO LABORAL	PORCENTAJE	36.19	SIN ENLACE WEB
2017	COMISION NACIONAL PARA EL DESARROLLO Y VIDA SIN DROGAS - DEVIDA	NACIONAL	PORCENTAJE DE LA PEA OCUPADA ASALARIADA DEL SECTOR PRIVADO CON CONTRATO LABORAL	PORCENTAJE	34.61	SIN ENLACE WEB
2017	UNIDAD DE GESTION DE APOYO AL DESARROLLO SOSTENIBLE DEL VRAEM	NACIONAL	PORCENTAJE DE LA PEA OCUPADA ASALARIADA DEL SECTOR PRIVADO CON CONTRATO LABORAL	PORCENTAJE	34.61	SIN ENLACE WEB
2016	UNIDAD DE GESTION DE APOYO AL DESARROLLO SOSTENIBLE DEL VRAEM	NACIONAL	PORCENTAJE DE LA PEA OCUPADA ASALARIADA DEL SECTOR PRIVADO CON CONTRATO LABORAL	PORCENTAJE	34.19	SIN ENLACE WEB

2012	COMISION NACIONAL PARA EL DESARROLLO Y VIDA SIN DROGAS - DEVIDA	NACIONAL	PORCENTAJE DE LA PEA OCUPADA ASALARIADA DEL SECTOR PRIVADO CON CONTRATO LABORAL	PORCENTAJE	35.21	SIN ENLACE WEB
2015	UNIDAD DE GESTION DE APOYO AL DESARROLLO SOSTENIBLE DEL VRAEM	NACIONAL	INDICE DE SATISFACCION DEL PARTICIPANTE	INDICE	74.70	SIN ENLACE WEB
2016	COMISION NACIONAL PARA EL DESARROLLO Y VIDA SIN DROGAS - DEVIDA	NACIONAL	PORCENTAJE DE GENERACION DE EMPLEOS TEMPORALES	PORCENTAJE	87.80	SIN ENLACE WEB
2010	COMISION NACIONAL PARA EL DESARROLLO Y VIDA SIN DROGAS - DEVIDA	NACIONAL	PORCENTAJE DE LA PEA OCUPADA ASALARIADA DEL SECTOR PRIVADO CON CONTRATO LABORAL	PORCENTAJE	39.61	SIN ENLACE WEB
2008	COMISION NACIONAL PARA EL DESARROLLO Y VIDA SIN DROGAS - DEVIDA	NACIONAL	PORCENTAJE DE LA PEA ASALARIADA DEL SECTOR PRIVADO QUE CUENTA CON ALGUN SEGURO DE SALUD	PORCENTAJE	53.42	SIN ENLACE WEB
2013	UNIDAD DE GESTION DE APOYO AL DESARROLLO SOSTENIBLE DEL VRAEM	NACIONAL	PORCENTAJE DE LA PEA ASALARIADA DEL SECTOR PRIVADO QUE CUENTA CON ALGUN SEGURO DE SALUD	PORCENTAJE	68.41	SIN ENLACE WEB
2016	UNIDAD DE GESTION DE APOYO AL DESARROLLO SOSTENIBLE DEL VRAEM	NACIONAL	PORCENTAJE DE LA PEA ASALARIADA DEL SECTOR PRIVADO QUE CUENTA CON ALGUN SEGURO DE SALUD	PORCENTAJE	76.57	SIN ENLACE WEB
2016	COMISION NACIONAL PARA EL DESARROLLO Y VIDA SIN DROGAS - DEVIDA	NACIONAL	PORCENTAJE DE LA PEA ASALARIADA DEL SECTOR PRIVADO QUE CUENTA CON ALGUN SEGURO DE SALUD	PORCENTAJE	76.57	SIN ENLACE WEB
2013	UNIDAD DE GESTION DE APOYO AL DESARROLLO SOSTENIBLE DEL VRAEM	NACIONAL	PORCENTAJE DE PROYECTOS COFINANCIADOS	PORCENTAJE	100.00	SIN ENLACE WEB
2015	UNIDAD DE GESTION DE APOYO AL DESARROLLO SOSTENIBLE DEL VRAEM	NACIONAL	PORCENTAJE DE PROYECTOS COFINANCIADOS	PORCENTAJE	112.90	SIN ENLACE WEB

2018	UNIDAD DE GESTION DE APOYO AL DESARROLLO SOSTENIBLE DEL VRAEM	NACIONAL	PORCENTAJE DE PROYECTOS COFINANCIADOS	PORCENTAJE	99.20	SIN ENLACE WEB
2012	COMISION NACIONAL PARA EL DESARROLLO Y VIDA SIN DROGAS - DEVIDA	NACIONAL	PORCENTAJE DE PERSONAS ATENDIDAS POR PROBLEMAS ASOCIADOS AL CONSUMO DE DROGAS QUE CONCLUYEN EL PAQUETE DE INTERVENCION	PORCENTAJE	20.50	SIN ENLACE WEB
2014	UNIDAD DE GESTION DE APOYO AL DESARROLLO SOSTENIBLE DEL VRAEM	NACIONAL	PORCENTAJE DE CAMBIO PROMEDIO EN EL NIVEL DE INGRESOS DE LOS PARTICIPANTES	PORCENTAJE	27.80	SIN ENLACE WEB
2018	UNIDAD DE GESTION DE APOYO AL DESARROLLO SOSTENIBLE DEL VRAEM	NACIONAL	PORCENTAJE DE CAMBIO PROMEDIO EN EL NIVEL DE INGRESOS DE LOS PARTICIPANTES	PORCENTAJE	32.60	SIN ENLACE WEB
2016	COMISION NACIONAL PARA EL DESARROLLO Y VIDA SIN DROGAS - DEVIDA	NACIONAL	PORCENTAJE DE LA PEA OCUPADA ASALARIADA DEL SECTOR PRIVADO CON CONTRATO LABORAL	PORCENTAJE	34.19	SIN ENLACE WEB
2013	COMISION NACIONAL PARA EL DESARROLLO Y VIDA SIN DROGAS - DEVIDA	NACIONAL	PORCENTAJE DE GENERACION DE EMPLEOS TEMPORALES	PORCENTAJE	94.90	SIN ENLACE WEB
2014	UNIDAD DE GESTION DE APOYO AL DESARROLLO SOSTENIBLE DEL VRAEM	NACIONAL	PORCENTAJE DE GENERACION DE EMPLEOS TEMPORALES	PORCENTAJE	120.20	SIN ENLACE WEB
2015	UNIDAD DE GESTION DE APOYO AL DESARROLLO SOSTENIBLE DEL VRAEM	NACIONAL	PORCENTAJE DE GENERACION DE EMPLEOS TEMPORALES	PORCENTAJE	93.70	SIN ENLACE WEB
2009	COMISION NACIONAL PARA EL DESARROLLO Y VIDA SIN DROGAS - DEVIDA	NACIONAL	PORCENTAJE DE LA PEA ASALARIADA DEL SECTOR PRIVADO QUE CUENTA CON ALGUN SEGURO DE SALUD	PORCENTAJE	60.97	SIN ENLACE WEB
2012	UNIDAD DE GESTION DE APOYO AL DESARROLLO SOSTENIBLE DEL VRAEM	NACIONAL	PORCENTAJE DE LA PEA ASALARIADA DEL SECTOR PRIVADO QUE CUENTA CON ALGUN SEGURO DE SALUD	PORCENTAJE	65.80	SIN ENLACE WEB

2014	UNIDAD DE GESTION DE APOYO AL DESARROLLO SOSTENIBLE DEL VRAEM	NACIONAL	PORCENTAJE DE LA PEA ASALARIADA DEL SECTOR PRIVADO QUE CUENTA CON ALGUN SEGURO DE SALUD	PORCENTAJE	71.56	SIN ENLACE WEB
2015	UNIDAD DE GESTION DE APOYO AL DESARROLLO SOSTENIBLE DEL VRAEM	NACIONAL	PORCENTAJE DE LA PEA ASALARIADA DEL SECTOR PRIVADO QUE CUENTA CON ALGUN SEGURO DE SALUD	PORCENTAJE	73.82	SIN ENLACE WEB
2016	COMISION NACIONAL PARA EL DESARROLLO Y VIDA SIN DROGAS - DEVIDA	NACIONAL	PORCENTAJE DE PROYECTOS COFINANCIADOS	PORCENTAJE	68.00	SIN ENLACE WEB
2011	COMISION NACIONAL PARA EL DESARROLLO Y VIDA SIN DROGAS - DEVIDA	NACIONAL	PORCENTAJE DE PERSONAS ATENDIDAS POR PROBLEMAS ASOCIADOS AL CONSUMO DE DROGAS QUE CONCLUYEN EL PAQUETE DE INTERVENCION	PORCENTAJE	25.50	SIN ENLACE WEB
2015	UNIDAD DE GESTION DE APOYO AL DESARROLLO SOSTENIBLE DEL VRAEM	NACIONAL	PORCENTAJE DE PERSONAS ATENDIDAS POR PROBLEMAS ASOCIADOS AL CONSUMO DE DROGAS QUE CONCLUYEN EL PAQUETE DE INTERVENCION	PORCENTAJE	26.55	SIN ENLACE WEB
2018	COMISION NACIONAL PARA EL DESARROLLO Y VIDA SIN DROGAS - DEVIDA	NACIONAL	PORCENTAJE DE CAMBIO PROMEDIO EN EL NIVEL DE INGRESOS DE LOS PARTICIPANTES	PORCENTAJE	32.60	SIN ENLACE WEB

Nota: (*) Se registrará el año de evaluación del indicador

IV. SECCIÓN III: INFORMACIÓN DE BIENES Y SERVICIOS ENTREGADOS POR LA ENTIDAD.

Cuenta con información de Productos de bienes, servicios o actividades agregadas que responden a las necesidades de las personas y que son entregadas por las entidades públicas, en cumplimiento de sus funciones misionales hacia sus usuarios o ciudadanía. Estos productos misionales pueden tomarse como fuente de información del Planeamiento Estratégico Institucional, Sistema de Control Interno, Programas Presupuestales y otros.

N°	Unidad Ejecutora Presupuestal	Nombre del Producto (Bien / Servicio/ Actividad)	Fuente
1	COMISION NACIONAL PARA EL DESARROLLO Y VIDA SIN DROGAS - DEVIDA	ASISTENCIA TECNICA EN LA DIVERSIFICACION PRODUCTIVA DE BIENES Y SERVICIOS ALTERNATIVOS Y SOSTENIBLES	PEI / POI
2	COMISION NACIONAL PARA EL DESARROLLO Y VIDA SIN DROGAS - DEVIDA	CAPACITACION Y ASISTENCIA TECNICA DE LA CADENA DE VALOR DE PRODUCTOS ALTERNATIVOS SOSTENIBLES A TRAVES DE TRANSFERENCIAS FINANCIERAS	PEI / POI

3	COMISION NACIONAL PARA EL DESARROLLO Y VIDA SIN DROGAS - DEVIDA	DESARROLLO Y FORTALECIMIENTO DE CAPACIDADES EN GESTION COMUNAL	PEI / POI
4	COMISION NACIONAL PARA EL DESARROLLO Y VIDA SIN DROGAS - DEVIDA	EJECUCION DE PROYECTOS DE INVERSION A TRAVES DE TRANSFERENCIAS FINANCIERAS	PEI / POI
5	COMISION NACIONAL PARA EL DESARROLLO Y VIDA SIN DROGAS - DEVIDA	FORTALECIMIENTO DE CAPACIDADES Y COMPETENCIAS DE LOS ACTORES DE LA COMUNIDAD EDUCATIVA	PEI / POI
6	COMISION NACIONAL PARA EL DESARROLLO Y VIDA SIN DROGAS - DEVIDA	FORTALECIMIENTO DE HABILIDADES PARENTALES	PEI / POI
7	COMISION NACIONAL PARA EL DESARROLLO Y VIDA SIN DROGAS - DEVIDA	FORTALECIMIENTO DE LAS COMUNIDADES PARA LA PREVENCIÓN DEL CONSUMO DE DROGAS	PEI / POI
8	COMISION NACIONAL PARA EL DESARROLLO Y VIDA SIN DROGAS - DEVIDA	MANTENIMIENTO DE CAMINOS VECINALES A TRAVES DE TRANSFERENCIAS FINANCIERAS	PEI / POI
9	COMISION NACIONAL PARA EL DESARROLLO Y VIDA SIN DROGAS - DEVIDA	PROGRAMA DE FORMACIÓN EN REDUCCIÓN DE LA DEMANDA DE DROGAS	PEI / POI
10	COMISION NACIONAL PARA EL DESARROLLO Y VIDA SIN DROGAS - DEVIDA	PROMOCION DE LA ASOCIATIVIDAD DE PRODUCTORES AGRICOLAS Y NO AGRICOLAS DE ZONAS DE INFLUENCIA COCALERA	PEI / POI
11	COMISION NACIONAL PARA EL DESARROLLO Y VIDA SIN DROGAS - DEVIDA	SERVICIO DE ORIENTACION, CONSEJERIA E INTERVENCION BREVE (HABLA FRANCO)	PEI / POI
12	COMISION NACIONAL PARA EL DESARROLLO Y VIDA SIN DROGAS - DEVIDA	TRANSFERENCIA DE RECURSOS PARA LA EJECUCIÓN DE ACTIVIDADES DE CONTROL DE OFERTA DE DROGAS - PP GIECOD	PEI / POI
13	COMISION NACIONAL PARA EL DESARROLLO Y VIDA SIN DROGAS - DEVIDA	TRANSFERENCIAS PARA LAS INTERVENCIONES DE REDUCCIÓN DE CULTIVOS ILICITOS	PEI / POI
14	UNIDAD DE GESTION DE APOYO AL DESARROLLO SOSTENIBLE DEL VRAEM	CAPACITACIÓN Y ASISTENCIA TÉCNICA DE LA CADENA DE VALOR DE PRODUCTOS ALTERNATIVOS SOSTENIBLES-EJECUCION DIRECTA	PEI / POI
15	UNIDAD DE GESTION DE APOYO AL DESARROLLO SOSTENIBLE DEL VRAEM	CAPACITACION Y ASISTENCIA TECNICA DE LA CADENA DE VALOR DE PRODUCTOS ALTERNATIVOS SOSTENIBLES A TRAVES DE TRANSFERENCIAS FINANCIERAS	PEI / POI
16	UNIDAD DE GESTION DE APOYO AL DESARROLLO SOSTENIBLE DEL VRAEM	DESARROLLO Y FORTALECIMIENTO DE CAPACIDADES DE ACTORES REGIONALES Y LOCALES EN EL ÁMBITO DE LA OFICINA ZONAL DE SAN FRANCISCO-UE006	PEI / POI
17	UNIDAD DE GESTION DE APOYO AL DESARROLLO SOSTENIBLE DEL VRAEM	DESARROLLO Y FORTALECIMIENTO DE CAPACIDADES EN GESTIÓN COMUNAL	PEI / POI
18	UNIDAD DE GESTION DE APOYO AL DESARROLLO SOSTENIBLE DEL VRAEM	EJECUCION DE PROYECTOS DE INVERSION A TRAVES DE TRANSFERENCIAS FINANCIERAS	PEI / POI
19	UNIDAD DE GESTION DE APOYO AL DESARROLLO SOSTENIBLE DEL VRAEM	PROMOCIÓN DE LA ASOCIATIVIDAD DE PRODUCTORES AGRÍCOLAS Y NO AGRÍCOLAS DE ZONAS DE INFLUENCIA COCALERA	PEI / POI

Leyenda

Bien:

Servicio

Actividad

Bien entregado a ciudadanos usuarios.

Servicio que brinda la entidad a ciudadanos usuarios o servicios misionales entregados por la entidad.

Actividad misional(actividad agrupadora) de la entidad que encontramos en los instrumentos de gestión del POI/PEI

V. SECCIÓN IV: INFORMACIÓN DE AUTOEVALUACIÓN DE LA GESTIÓN DE BIENES Y SERVICIOS ENTREGADOS POR LA ENTIDAD

Contiene información cualitativa de la gestión de los servicios públicos de la Entidad transparentando la información y el cumplimiento de los objetivos establecidos por la entidad y de la gestión efectuada en el uso de los fondos previstos para cada uno de ellos.

Asimismo, bajo un criterio de rendición de cuentas registra las limitaciones como las medidas que adopta para la mejora continua.

Cumplimiento de productos:

N°	Unidad Ejecutora Presupuestal	Nombre del producto	¿Se cumplió con los objetivos en el periodo a rendir?
1	COMISION NACIONAL PARA EL DESARROLLO Y VIDA SIN DROGAS - DEVIDA	ASISTENCIA TECNICA EN LA DIVERSIFICACION PRODUCTIVA DE BIENES Y SERVICIOS ALTERNATIVOS Y SOSTENIBLES	PARCIALMENTE
2	COMISION NACIONAL PARA EL DESARROLLO Y VIDA SIN DROGAS - DEVIDA	CAPACITACION Y ASISTENCIA TECNICA DE LA CADENA DE VALOR DE PRODUCTOS ALTERNATIVOS SOSTENIBLES A TRAVES DE TRANSFERENCIAS FINANCIERAS	PARCIALMENTE
3	COMISION NACIONAL PARA EL DESARROLLO Y VIDA SIN DROGAS - DEVIDA	DESARROLLO Y FORTALECIMIENTO DE CAPACIDADES EN GESTION COMUNAL	PARCIALMENTE
4	COMISION NACIONAL PARA EL DESARROLLO Y VIDA SIN DROGAS - DEVIDA	EJECUCION DE PROYECTOS DE INVERSION A TRAVES DE TRANSFERENCIAS FINANCIERAS	SI
5	COMISION NACIONAL PARA EL DESARROLLO Y VIDA SIN DROGAS - DEVIDA	FORTALECIMIENTO DE CAPACIDADES Y COMPETENCIAS DE LOS ACTORES DE LA COMUNIDAD EDUCATIVA	SI
6	COMISION NACIONAL PARA EL DESARROLLO Y VIDA SIN DROGAS - DEVIDA	FORTALECIMIENTO DE HABILIDADES PARENTALES	PARCIALMENTE
7	COMISION NACIONAL PARA EL DESARROLLO Y VIDA SIN DROGAS - DEVIDA	FORTALECIMIENTO DE LAS COMUNIDADES PARA LA PREVENCION DEL CONSUMO DE DROGAS	SI
8	COMISION NACIONAL PARA EL DESARROLLO Y VIDA SIN DROGAS - DEVIDA	MANTENIMIENTO DE CAMINOS VECINALES A TRAVES DE TRANSFERENCIAS FINANCIERAS	PARCIALMENTE
9	COMISION NACIONAL PARA EL DESARROLLO Y VIDA SIN DROGAS - DEVIDA	PROGRAMA DE FORMACIÓN EN REDUCCIÓN DE LA DEMANDA DE DROGAS	SI
10	COMISION NACIONAL PARA EL DESARROLLO Y VIDA SIN DROGAS - DEVIDA	PROMOCION DE LA ASOCIATIVIDAD DE PRODUCTORES AGRICOLAS Y NO AGRICOLAS DE ZONAS DE INFLUENCIA COCALERA	PARCIALMENTE
11	COMISION NACIONAL PARA EL DESARROLLO Y VIDA SIN DROGAS - DEVIDA	SERVICIO DE ORIENTACION, CONSEJERIA E INTERVENCION BREVE (HABLA FRANCO)	SI
12	COMISION NACIONAL PARA EL DESARROLLO Y VIDA SIN DROGAS - DEVIDA	TRANSFERENCIA DE RECURSOS PARA LA EJECUCIÓN DE ACTIVIDADES DE CONTROL DE OFERTA DE DROGAS - PP GIECOD	SI
13	COMISION NACIONAL PARA EL DESARROLLO Y VIDA SIN DROGAS - DEVIDA	TRANSFERENCIAS PARA LAS INTERVENCIONES DE REDUCCIÓN DE CULTIVOS ILICITOS	SI

14	UNIDAD DE GESTION DE APOYO AL DESARROLLO SOSTENIBLE DEL VRAEM	CAPACITACIÓN Y ASISTENCIA TÉCNICA DE LA CADENA DE VALOR DE PRODUCTOS ALTERNATIVOS SOSTENIBLES- EJECUCION DIRECTA	SI
15	UNIDAD DE GESTION DE APOYO AL DESARROLLO SOSTENIBLE DEL VRAEM	CAPACITACION Y ASISTENCIA TECNICA DE LA CADENA DE VALOR DE PRODUCTOS ALTERNATIVOS SOSTENIBLES A TRAVES DE TRANSFERENCIAS FINANCIERAS	NO
16	UNIDAD DE GESTION DE APOYO AL DESARROLLO SOSTENIBLE DEL VRAEM	DESARROLLO Y FORTALECIMIENTO DE CAPACIDADES DE ACTORES REGIONALES Y LOCALES EN EL ÁMBITO DE LA OFICINA ZONAL DE SAN FRANCISCO-UE006	SI
17	UNIDAD DE GESTION DE APOYO AL DESARROLLO SOSTENIBLE DEL VRAEM	DESARROLLO Y FORTALECIMIENTO DE CAPACIDADES EN GESTIÓN COMUNAL	SI
18	UNIDAD DE GESTION DE APOYO AL DESARROLLO SOSTENIBLE DEL VRAEM	EJECUCION DE PROYECTOS DE INVERSION A TRAVES DE TRANSFERENCIAS FINANCIERAS	SI
19	UNIDAD DE GESTION DE APOYO AL DESARROLLO SOSTENIBLE DEL VRAEM	PROMOCIÓN DE LA ASOCIATIVIDAD DE PRODUCTORES AGRÍCOLAS Y NO AGRÍCOLAS DE ZONAS DE INFLUENCIA COCALERA	SI

Nota: La relación de productos a evaluar es la definida en la sección III "Información de bienes y servicios entregados por la entidad".

Detalle del cumplimiento del producto: ASISTENCIA TECNICA EN LA DIVERSIFICACION PRODUCTIVA DE BIENES Y SERVICIOS ALTERNATIVOS Y SOSTENIBLES

A. ¿Se cumplió con los objetivos y metas programadas en el periodo a rendir?

SI	NO	PARCIALMENTE	NO APLICA
		X	

Nota: En caso marque la opción no aplica, se adjuntará un sustento en PDF y no se registrará información en las siguientes preguntas.

B. ¿Cuáles son los logros alcanzados en el periodo a rendir?

SE HA LOGRADO BRINDAR ASISTENCIA TÉCNICA A UN TOTAL DE 4,184 FAMILIAS: 3,873 FAMILIAS EN LOS CULTIVOS DE CAFÉ, CACAO, CÍTRICOS Y DE SANIDAD VEGETAL; 174 FAMILIAS EN EL MANEJO DE SIEMBRE, COSECHA Y POST COSECHA ACUÍCOLA; Y 137 FAMILIAS EN ACTIVIDADES APÍCOLAS (META EJECUTADA AL MES DE MAYO).

C. ¿Qué Limitaciones han tenido en el periodo a rendir?

EL PROCESO DE ACOMPAÑAMIENTO Y ASISTENCIA TÉCNICA PRESENCIAL SE VE LIMITADA POR LAS RESTRICCIONES A CAUSA DE LA EMERGENCIA SANITARIA.

D. ¿Qué Acciones han tomado respecto a las limitaciones?

EL PERSONAL Y LOCADORES DE SERVICIO (CÓDIGO CIVIL) DE LAS OFICINAS ZONALES DE DEVIDA VIENEN PRIORIZANDO COORDINACIONES Y REUNIONES RESPETANDO LOS PROTOCOLOS SANITARIOS CON LAS FAMILIAS BENEFICIARIAS.

E. ¿Cuáles son las recomendaciones para el siguiente periodo de gestión?

EN EL MARCO DEL EJE DE DESARROLLO ALTERNATIVO INTEGRAL Y SOSTENIBLE, VINCULADO AL PP 0072 PIRDAIS, SE RECOMIENDA CONTINUAR CON EL PROCESO DE ASISTENCIA TÉCNICA A LAS FAMILIAS BENEFICIARIAS DE LA PRESENTE ACTIVIDAD, QUE PERMITA CUMPLIR CON LAS METAS PROGRAMADAS PARA EL EJERCICIO FISCAL 2021.

Detalle del cumplimiento del producto: CAPACITACION Y ASISTENCIA TECNICA DE LA CADENA DE VALOR DE PRODUCTOS ALTERNATIVOS SOSTENIBLES A TRAVES DE TRANSFERENCIAS FINANCIERAS

A. ¿Se cumplió con los objetivos y metas programadas en el periodo a rendir?

SI	NO	PARCIALMENTE	NO APLICA
		X	

Nota: En caso marque la opción no aplica, se adjuntará un sustento en PDF y no se registrará información en las siguientes preguntas.

B. ¿Cuáles son los logros alcanzados en el periodo a rendir?

LA META DE ESTA ACTIVIDAD NO SE ENCUENTRA PROGRAMADA EN EL I SEMESTRE - EN PROCESO.

SE VIENEN REALIZANDO LAS GESTIONES VINCULADAS A LOS PROCESOS DE EVALUACIÓN, CALIFICACIÓN Y PRIORIZACIÓN DE ACTIVIDADES.

ASIMISMO, SE ESTÁ BRINDANDO EL ACOMPAÑAMIENTO Y ASISTENCIA TÉCNICA A LAS ENTIDADES EJECUTORAS PARA LA ELABORACIÓN DE POA Y SUSCRIPCIÓN DE CONVENIOS.

C. ¿Qué Limitaciones han tenido en el periodo a rendir?

EL PROCESO DE ACOMPAÑAMIENTO Y ASISTENCIA TÉCNICA PRESENCIAL SE VE LIMITADA POR LAS RESTRICCIONES A CAUSA DE LA EMERGENCIA SANITARIA.

D. ¿Qué Acciones han tomado respecto a las limitaciones?

EL PERSONAL TÉCNICO DE LA DATE Y DE LAS OFICINAS ZONALES DE DEVIDA VIENEN PRIORIZANDO COORDINACIONES Y REUNIONES VIRTUALES CON PERSONAL DE LAS ENTIDADES EJECUTORAS DE LAS ACTIVIDADES.

E. ¿Cuáles son las recomendaciones para el siguiente periodo de gestión?

EN EL MARCO DEL EJE DE DESARROLLO ALTERNATIVO INTEGRAL Y SOSTENIBLE, VINCULADO AL PP 0072 PIRDAIS, SE RECOMIENDA CONTINUAR CON LOS

PROCESOS DE GESTIÓN PARA LAS TRANSFERENCIAS FINANCIERAS A LAS ENTIDADES SUBNACIONALES, PARA IMPLEMENTAR LAS ACTIVIDADES DE CAPACITACIÓN Y ASISTENCIA TÉCNICA DE LA CADENA DE VALOR DE PRODUCTOS ALTERNATIVOS SOSTENIBLES.

Detalle del cumplimiento del producto: DESARROLLO Y FORTALECIMIENTO DE CAPACIDADES EN GESTION COMUNAL

A. ¿Se cumplió con los objetivos y metas programadas en el periodo a rendir?

SI	NO	PARCIALMENTE	NO APLICA
		X	

Nota: En caso marque la opción no aplica, se adjuntará un sustento en PDF y no se registrará información en las siguientes preguntas.

B. ¿Cuáles son los logros alcanzados en el periodo a rendir?

107 ORGANIZACIONES COMUNALES CUENTAN CON SUS MIEMBROS Y LÍDERES FORTALECIDOS EN LA MEJORA DE SU GESTIÓN (META EJECUTADA AL MES DE MAYO).

C. ¿Qué Limitaciones han tenido en el periodo a rendir?

EL PROCESO DE FORTALECIMIENTO DE CAPACIDADES A LOS MIEMBROS Y LÍDERES DE LAS COMUNIDADES SE VE LIMITADA POR LAS RESTRICCIONES A CAUSA DE LA EMERGENCIA SANITARIA.

D. ¿Qué Acciones han tomado respecto a las limitaciones?

EL PERSONAL Y LOCADORES DE SERVICIO (CÓDIGO CIVIL) DE LAS OFICINAS ZONALES DE DEVIDA VIENEN PRIORIZANDO COORDINACIONES Y REUNIONES RESPETANDO LOS PROTOCOLOS SANITARIOS CON LAS FAMILIAS BENEFICIARIAS.

E. ¿Cuáles son las recomendaciones para el siguiente periodo de gestión?

EN EL MARCO DEL EJE DE DESARROLLO ALTERNATIVO INTEGRAL Y SOSTENIBLE, VINCULADO AL PP 0072 PIRDAIS, SE RECOMIENDA CONTINUAR CON EL PROCESO DE FORTALECIMIENTO DE DESARROLLO COMUNAL A LAS ORGANIZACIONES BENEFICIARIAS (MIEMBROS Y LIDERES COMUNALES), QUE PERMITA CUMPLIR CON LAS METAS PROGRAMADAS PARA EL EJERCICIO FISCAL 2021.

Detalle del cumplimiento del producto: EJECUCION DE PROYECTOS DE INVERSION A TRAVES DE TRANSFERENCIAS FINANCIERAS

A. ¿Se cumplió con los objetivos y metas programadas en el periodo a rendir?

SI	NO	PARCIALMENTE	NO APLICA
X			

Nota: En caso marque la opción no aplica, se adjuntará un sustento en PDF y no se registrará información en las siguientes preguntas.

B. ¿Cuáles son los logros alcanzados en el periodo a rendir?

DE ACUERDO A LO PROGRAMADO AL I SEMESTRE, SE HA INICIADO LA IMPLEMENTACIÓN DE 11 PROYECTOS DE INVERSIÓN EN EL MARCO DEL DESARROLLO ALTERNATIVO INTEGRAL Y SOSTENIBLE (PP PIRDAIS), A TRAVÉS DE TRANSFERENCIAS FINANCIERAS REALIZADAS A 10 ENTIDADES EJECUTORAS (GOBIERNOS REGIONALES Y GOBIERNOS LOCALES), LAS CUALES VIENEN RECIBIENDO ASISTENCIA TÉCNICA DE DEVIDA, EN EL MARCO DE LOS CONVENIOS Y ADENDAS SUSCRITOS.

C. ¿Qué Limitaciones han tenido en el periodo a rendir?

ALGUNOS EXPEDIENTES DE SOLICITUD DE FINANCIAMIENTO PARA LA IMPLEMENTACIÓN DE INVERSIONES PRESENTAN DIFICULTADES EN LOS PROCESOS DE ADMISIÓN Y EVALUACIÓN COMO PARTE DE LA PRIORIZACIÓN, DEBIDO A QUE NO CUENTAN CON OPINIONES SECTORIALES NECESARIAS (CERTIFICACIÓN AMBIENTAL, INFORME DE COMPATIBILIDAD DE SERNANP, OPINIÓN FAVORABLE DE BOSQUES DE PRODUCCIÓN PERMANENTE DE SERFOR, ENTRE OTROS), QUE DIFICULTA EFECTUAR PARTE DE LAS FUTURAS TRANSFERENCIAS.

D. ¿Qué Acciones han tomado respecto a las limitaciones?

LA DATE CUENTA CON UN EQUIPO DE ARTICULACIÓN QUE VIENE REALIZANDO REUNIONES Y COORDINACIONES VIRTUALES CON LAS AUTORIDADES DE LAS ENTIDADES EJECUTORAS, A FIN DE REALIZAR LOS PROCESOS QUE CORRESPONDAN Y QUE SE SUBSANEN LAS LIMITACIONES PRESENTADAS, EN EL MARCO DE LA NORMATIVIDAD VIGENTE.

E. ¿Cuáles son las recomendaciones para el siguiente periodo de gestión?

EN EL MARCO DEL EJE DE DESARROLLO ALTERNATIVO INTEGRAL Y SOSTENIBLE, VINCULADO AL PP 0072 PIRDAIS, SE RECOMIENDA CONTINUAR CON LOS PROCESOS DE GESTIÓN PARA LAS TRANSFERENCIAS FINANCIERAS A LAS ENTIDADES SUBNACIONALES, PARA IMPLEMENTAR LOS PROYECTOS DE INVERSIÓN PRIORIZADOS E INCORPORADOS EN LA PROGRAMACIÓN DEL AÑO FISCAL 2021.

Detalle del cumplimiento del producto: FORTALECIMIENTO DE CAPACIDADES Y COMPETENCIAS DE LOS ACTORES DE LA COMUNIDAD EDUCATIVA

A. ¿Se cumplió con los objetivos y metas programadas en el periodo a rendir?

SI	NO	PARCIALMENTE	NO APLICA
X			

Nota: En caso marque la opción no aplica, se adjuntará un sustento en PDF y no se registrará información en las siguientes preguntas.

B. ¿Cuáles son los logros alcanzados en el periodo a rendir?

META PRINCIPAL DE LA ACTIVIDAD, PROGRAMADA PARA CUMPLIRSE EN EL II SEMESTRE, SIN EMBARGO, SE HAN DESARROLLADO ACCIONES Y LOGRADO

AVANCES EN EL MARCO DEL PLAN DE TRABAJO ANUAL CON CONFORMIDAD. AL RESPECTO, 200 ACTORES DE LA COMUNIDAD EDUCATIVA HAN DESARROLLADO Y/O FORTALECIDO SUS CONOCIMIENTOS Y CAPACIDADES PARA LAS INTERVENCIONES PREVENTIVAS DEL CONSUMO DE DROGAS EN EL ÁMBITO EDUCATIVO.

C. ¿Qué Limitaciones han tenido en el periodo a rendir?

CASOS DE PARTICIPANTES QUE REPORTAN HABER SIDO AFECTADOS POR LA COVID-19 (DE MANERA DIRECTA O POR ALGÚN FAMILIAR), TUVIERON QUE ABANDONAR LOS CURSOS PARA SU PROPIA RECUPERACIÓN O PARA ATENDER A SUS FAMILIARES DELICADOS DE SALUD.

CASOS DE PARTICIPANTES, PROVENIENTES DE LUGARES ALEJADOS EN DIVERSAS CIUDADES DEL PAÍS, TIENEN DIFICULTADES PARA EL ACCESO A INTERNET EN SU TRABAJO O CASA, PRODUCIENDO EL ABANDONO DE CURSOS, POR FALTA DE CONECTIVIDAD.

D. ¿Qué Acciones han tomado respecto a las limitaciones?

SE HAN VENIDO ADAPTANDO LOS CURSOS A LA MODALIDAD MIXTA, PROGRAMANDO ACTIVIDADES SINCRÓNICAS Y ASINCRÓNICAS PARA FACILITAR LOS APRENDIZAJES Y REFORZAR LAS COMPETENCIAS DE LOS ACTORES DE LOS DIFERENTES ÁMBITOS. SE CUENTA CON UNA MESA DE AYUDA PARA ATENDER LAS DIFICULTADES AL CONECTARSE AL AULA VIRTUAL. SE HAN BRINDADO FACILIDADES Y FLEXIBILIZADO LAS FECHAS DE ENTREGA DE ACTIVIDADES, ENTENDIENDO LAS SITUACIONES PRESENTADAS Y LOS PROBLEMAS DE SALUD.

E. ¿Cuáles son las recomendaciones para el siguiente periodo de gestión?

CONTINUAR CON LA IMPLEMENTACIÓN PROGRAMADA DE LOS CURSOS E IMPLEMENTAR NUEVOS CURSOS VIRTUALES DE MODALIDAD MIXTA.

Detalle del cumplimiento del producto: FORTALECIMIENTO DE HABILIDADES PARENTALES

A. ¿Se cumplió con los objetivos y metas programadas en el periodo a rendir?

SI	NO	PARCIALMENTE	NO APLICA
		X	

Nota: En caso marque la opción no aplica, se adjuntará un sustento en PDF y no se registrará información en las siguientes preguntas.

B. ¿Cuáles son los logros alcanzados en el periodo a rendir?

META PRINCIPAL DE LA ACTIVIDAD SE ENCUENTRA PROGRAMADA PARA SER CUMPLIDA EN EL II SEMESTRE. EN ESTE MARCO, SE HAN VENIDO DESARROLLANDO ACCIONES EN EL MARCO DEL PLAN DE TRABAJO ANUAL CON CONFORMIDAD DIRIGIDAS A IMPLEMENTAR EL PROGRAMA DE FORTALECIMIENTO DE HABILIDADES PARENTALES CON LAS FAMILIAS.

C. ¿Qué Limitaciones han tenido en el periodo a rendir?

ALGUNAS LIMITACIONES EN LA IMPLEMENTACIÓN DE LA INTERVENCIÓN PREVENTIVA CON FAMILIAS, ESTÁN VINCULADAS A LA COORDINACIÓN CON LOS PARTICIPANTES A TRAVÉS DE MEDIOS VIRTUALES. EXISTEN ZONAS DONDE EL NIVEL DE CONECTIVIDAD AL INTERNET ES LIMITADO; ADEMÁS, EL CASO DE FAMILIAS QUE NO CUENTAN CON PLANES DE DATOS SUFICIENTES, LO QUE DIFICULTA EN ALGUNOS CASOS QUE LAS FAMILIAS PUEDAN PARTICIPAR DE MANERA ÓPTIMA EN EL DESARROLLO DE LOS TALLERES VIRTUALES.

D. ¿Qué Acciones han tomado respecto a las limitaciones?

SE HA VENIDO REVISANDO Y PROMOViendo EL DESARROLLO DE HERRAMIENTAS, MATERIALES PARA EL DISEÑO DE LA MODALIDAD VIRTUAL Y CUESTIONARIOS PARA LA EVALUACIÓN CORRESPONDIENTE, ENTRE OTROS, QUE COADYUVAN AL LOGRO DE OBJETIVOS PROPUESTOS. SE REALIZAN COORDINACIONES OPORTUNAMENTE Y SE REALIZA EL SEGUIMIENTO RESPECTIVO, FACILITANDO LOS ELEMENTOS NECESARIOS PARA LA IMPLEMENTACIÓN.

E. ¿Cuáles son las recomendaciones para el siguiente periodo de gestión?

A FIN DE GARANTIZAR LA CONTINUIDAD DE LA INTERVENCIÓN CON FAMILIAS, EN EL MARCO DE LA COYUNTURA ACTUAL POR LA COVID-19, SE REQUIERE SEGUIR PROMOViendo LA IMPLEMENTACIÓN DE MANERA NO PRESENCIAL, A FIN DE MINIMIZAR LOS RIESGOS RELACIONADOS AL CONTAGIO. ASIMISMO, CONTINUAR REALIZANDO EL ACOMPAÑAMIENTO Y EVALUACIÓN CORRESPONDIENTE AL PROCESO DE IMPLEMENTACIÓN DE LA ACTIVIDAD CON LAS FAMILIAS, A FIN DE VELAR POR LA CALIDAD DE LA INTERVENCIÓN.

Detalle del cumplimiento del producto: FORTALECIMIENTO DE LAS COMUNIDADES PARA LA PREVENCIÓN DEL CONSUMO DE DROGAS

A. ¿Se cumplió con los objetivos y metas programadas en el periodo a rendir?

SI	NO	PARCIALMENTE	NO APLICA
X			

Nota: En caso marque la opción no aplica, se adjuntará un sustento en PDF y no se registrará información en las siguientes preguntas.

B. ¿Cuáles son los logros alcanzados en el periodo a rendir?

META PRINCIPAL DE LA ACTIVIDAD, PROGRAMADA PARA CUMPLIRSE EN EL II SEMESTRE, SIN EMBARGO, SE HAN DESARROLLADO ACCIONES Y LOGRADO AVANCES EN EL MARCO DEL PLAN DE TRABAJO ANUAL CON CONFORMIDAD. AL RESPECTO, 84 REPRESENTANTES DE LOS GOBIERNOS LOCALES Y OTROS ACTORES DE LA COMUNIDAD, HAN DESARROLLADO Y/O FORTALECIDO SUS CONOCIMIENTOS Y CAPACIDADES PARA LA PREVENCIÓN DEL CONSUMO DE DROGAS EN EL ÁMBITO COMUNITARIO.

C. ¿Qué Limitaciones han tenido en el periodo a rendir?

CASOS DE PARTICIPANTES QUE REPORTAN HABER SIDO AFECTADOS POR LA COVID-19 (DE MANERA DIRECTA O POR ALGÚN FAMILIAR), TUVIERON QUE ABANDONAR LOS CURSOS PARA SU PROPIA RECUPERACIÓN O PARA ATENDER A SUS FAMILIARES DELICADOS DE SALUD.

CASOS DE PARTICIPANTES, PROVENIENTES DE LUGARES ALEJADOS EN DIVERSAS CIUDADES DEL PAÍS, TIENEN DIFICULTADES PARA EL ACCESO A INTERNET EN SU TRABAJO O CASA, PRODUCIENDO EL ABANDONO DE CURSOS, POR FALTA DE CONECTIVIDAD.

D. ¿Qué Acciones han tomado respecto a las limitaciones?

SE HAN VENIDO ADAPTANDO LOS CURSOS A LA MODALIDAD MIXTA, PROGRAMANDO ACTIVIDADES SINCRÓNICAS Y ASINCRÓNICAS PARA FACILITAR LOS APRENDIZAJES Y REFORZAR LAS COMPETENCIAS DE LOS ACTORES DE LOS DIFERENTES ÁMBITOS. SE CUENTA CON UNA MESA DE AYUDA PARA ATENDER LAS DIFICULTADES AL CONECTARSE AL AULA VIRTUAL. SE HAN BRINDADO FACILIDADES Y FLEXIBILIZADO LAS FECHAS DE ENTREGA DE ACTIVIDADES, ENTENDIENDO LAS SITUACIONES PRESENTADAS Y LOS PROBLEMAS DE SALUD.

E. ¿Cuáles son las recomendaciones para el siguiente periodo de gestión?

CONTINUAR CON LA IMPLEMENTACIÓN PROGRAMADA DE LOS CURSOS E IMPLEMENTAR NUEVOS CURSOS VIRTUALES DE MODALIDAD MIXTA.

Detalle del cumplimiento del producto: MANTENIMIENTO DE CAMINOS VECINALES A TRAVES DE TRANSFERENCIAS FINANCIERAS

A. ¿Se cumplió con los objetivos y metas programadas en el periodo a rendir?

SI	NO	PARCIALMENTE	NO APLICA
		X	

Nota: En caso marque la opción no aplica, se adjuntará un sustento en PDF y no se registrará información en las siguientes preguntas.

B. ¿Cuáles son los logros alcanzados en el periodo a rendir?

META PRINCIPAL DE LA ACTIVIDAD NO PROGRAMADA EN EL I SEMESTRE-EN PROCESO.

SE VIENEN REALIZANDO GESTIONES VINCULADAS A LOS PROCESOS DE EVALUACIÓN, CALIFICACIÓN Y PRIORIZACIÓN DE ACTIVIDADES.

SE ESTÁ DANDO INICIO AL ACOMPAÑAMIENTO Y ASISTENCIA TÉCNICA PARA LA IMPLEMENTACIÓN OPORTUNA Y CUMPLIMIENTO DE LAS METAS.

SE HAN REALIZADO TRANSFERENCIAS FINANCIERAS PARA LA IMPLEMENTACIÓN DE 02 ACTIVIDADES DE MANTENIMIENTO DE CAMINOS VECINALES (PP PIRDAIS).

C. ¿Qué Limitaciones han tenido en el periodo a rendir?

EL PROCESO DE ACOMPAÑAMIENTO Y ASISTENCIA TÉCNICA PRESENCIAL SE VE LIMITADA POR LAS RESTRICCIONES A CAUSA DE LA EMERGENCIA SANITARIA.

D. ¿Qué Acciones han tomado respecto a las limitaciones?

EL PERSONAL TÉCNICO DE LA DATE Y DE LAS OFICINAS ZONALES DE DEVIDA VIENEN PRIORIZANDO COORDINACIONES Y REUNIONES VIRTUALES CON PERSONAL DE LAS ENTIDADES EJECUTORAS DE LAS ACTIVIDADES.

E. ¿Cuáles son las recomendaciones para el siguiente periodo de gestión?

EN EL MARCO DEL EJE DE DESARROLLO ALTERNATIVO INTEGRAL Y SOSTENIBLE, VINCULADO AL PP 0072 PIRDAIS, SE RECOMIENDA CONTINUAR CON LOS PROCESOS DE GESTIÓN PARA LAS TRANSFERENCIAS FINANCIERAS A LAS ENTIDADES SUBNACIONALES, PARA IMPLEMENTAR LAS ACTIVIDADES DE MANTENIMIENTO DE CAMINOS VECINALES.

Detalle del cumplimiento del producto: PROGRAMA DE FORMACIÓN EN REDUCCIÓN DE LA DEMANDA DE DROGAS

A. ¿Se cumplió con los objetivos y metas programadas en el periodo a rendir?

SI	NO	PARCIALMENTE	NO APLICA
X			

Nota: En caso marque la opción no aplica, se adjuntará un sustento en PDF y no se registrará información en las siguientes preguntas.

B. ¿Cuáles son los logros alcanzados en el periodo a rendir?

272 PROFESIONALES Y TÉCNICOS DE DIVERSAS ENTIDADES HAN DESARROLLADO Y/O FORTALECIDO SUS CONOCIMIENTOS Y CAPACIDADES EN ASPECTOS VINCULADOS A LA PREVENCIÓN, ORIENTACIÓN, CONSEJERÍA, INTERVENCIÓN TEMPRANA Y TRATAMIENTO DEL CONSUMO DE DROGAS, ENTRE OTROS RELACIONADOS, EN EL MARCO DE LA ACTIVIDAD FORMACIÓN EN REDUCCIÓN DE LA DEMANDA DE DROGAS.

C. ¿Qué Limitaciones han tenido en el periodo a rendir?

CASOS DE PARTICIPANTES QUE REPORTAN HABER SIDO AFECTADOS POR LA COVID-19 (DE MANERA DIRECTA O POR ALGÚN FAMILIAR), TUVIERON QUE ABANDONAR LOS CURSOS PARA SU PROPIA RECUPERACIÓN O PARA ATENDER A SUS FAMILIARES DELICADOS DE SALUD.

CASOS DE PARTICIPANTES, PROVENIENTES DE LUGARES ALEJADOS EN DIVERSAS CIUDADES DEL PAÍS, TIENEN DIFICULTADES PARA EL ACCESO A INTERNET EN SU TRABAJO O CASA, PRODUCIENDO EL ABANDONO DE CURSOS, POR FALTA DE CONECTIVIDAD.

D. ¿Qué Acciones han tomado respecto a las limitaciones?

SE HAN VENIDO ADAPTANDO LOS CURSOS A LA MODALIDAD MIXTA, PROGRAMANDO ACTIVIDADES SINCRÓNICAS Y ASINCRÓNICAS PARA FACILITAR LOS APRENDIZAJES Y REFORZAR LAS COMPETENCIAS DE LOS ACTORES DE LOS DIFERENTES ÁMBITOS. SE CUENTA CON UNA MESA DE AYUDA PARA ATENDER

LAS DIFICULTADES AL CONECTARSE AL AULA VIRTUAL. SE HAN BRINDADO FACILIDADES Y FLEXIBILIZADO LAS FECHAS DE ENTREGA DE ACTIVIDADES, ENTENDIENDO LAS SITUACIONES PRESENTADAS Y LOS PROBLEMAS DE SALUD.

E. ¿Cuáles son las recomendaciones para el siguiente periodo de gestión?

CONTINUAR CON LA IMPLEMENTACIÓN PROGRAMADA DE LOS CURSOS E IMPLEMENTAR NUEVOS CURSOS VIRTUALES DE MODALIDAD MIXTA.

Detalle del cumplimiento del producto: PROMOCION DE LA ASOCIATIVIDAD DE PRODUCTORES AGRICOLAS Y NO AGRICOLAS DE ZONAS DE INFLUENCIA COCALERA

A. ¿Se cumplió con los objetivos y metas programadas en el periodo a rendir?

SI	NO	PARCIALMENTE	NO APLICA
		X	

Nota: En caso marque la opción no aplica, se adjuntará un sustento en PDF y no se registrará información en las siguientes preguntas.

B. ¿Cuáles son los logros alcanzados en el periodo a rendir?

63 ORGANIZACIONES DE PRODUCTORES AGRÍCOLAS Y NO AGRÍCOLAS FORTALECEN SU ASOCIATIVIDAD (META EJECUTADA AL MES DE MAYO).

C. ¿Qué Limitaciones han tenido en el periodo a rendir?

EL PROCESO DE FORTALECIMIENTO ORGANIZACIONAL DE LOS BENEFICIARIOS SE VE LIMITADA POR LAS RESTRICCIONES A CAUSA DE LA EMERGENCIA SANITARIA.

D. ¿Qué Acciones han tomado respecto a las limitaciones?

EL PERSONAL Y LOCADORES DE SERVICIO (CÓDIGO CIVIL) DE LAS OFICINAS ZONALES DE DEVIDA VIENEN PRIORIZANDO COORDINACIONES Y REUNIONES RESPETANDO LOS PROTOCOLOS SANITARIOS CON LAS ORGANIZACIONES BENEFICIARIAS.

E. ¿Cuáles son las recomendaciones para el siguiente periodo de gestión?

EN EL MARCO DEL EJE DE DESARROLLO ALTERNATIVO INTEGRAL Y SOSTENIBLE, VINCULADO AL PP 0072 PIRDAIS, SE RECOMIENDA CONTINUAR CON EL PROCESO DE FORTALECIMIENTO ORGANIZACIONAL, QUE PERMITA CUMPLIR CON LAS METAS PROGRAMADAS PARA EL EJERCICIO FISCAL 2021.

Detalle del cumplimiento del producto: SERVICIO DE ORIENTACION, CONSEJERIA E INTERVENCION BREVE (HABLA FRANCO)

A. ¿Se cumplió con los objetivos y metas programadas en el periodo a rendir?

SI	NO	PARCIALMENTE	NO APLICA
X			

Nota: En caso marque la opción no aplica, se adjuntará un sustento en PDF y no se registrará información en las siguientes preguntas.

B. ¿Cuáles son los logros alcanzados en el periodo a rendir?

6,650 PERSONAS HAN SIDO ATENDIDAS POR EL SERVICIO DE ORIENTACIÓN, CONSEJERÍA E INTERVENCIÓN BREVE HABLA FRANCO EN EL ÁMBITO NACIONAL, A TRAVÉS DE LAS 3 MODALIDADES DE ATENCIÓN (TELEFÓNICA, ON LINE, AMBULATORIA), ASÍ COMO A TRAVÉS DE SU PARTICIPACIÓN EN ACTIVIDADES DE PREVENCIÓN Y DE ORIENTACIÓN QUE FORMAN PARTE DE LA ESTRATEGIA DE POSICIONAMIENTO Y ARTICULACIÓN DEL SERVICIO.

C. ¿Qué Limitaciones han tenido en el periodo a rendir?

DEBIDO AL CONTEXTO ACTUAL Y A LAS CARACTERÍSTICAS DEL SERVICIO EN SUS DIFERENTES MODALIDADES BRINDADAS A LA POBLACIÓN, SE HA REQUERIDO ADECUAR LA INTERVENCIÓN, LA MISMA QUE SE VIENE REALIZANDO ACTUALMENTE DE MANERA NO PRESENCIAL, PRESENTÁNDOSE ALGUNAS LIMITACIONES EN LA ACCESIBILIDAD DE LOS USUARIOS. ASIMISMO, DIFICULTAD EN LA EVALUACIÓN DE SATISFACCIÓN DE LA ATENCIÓN TELEFÓNICA A TRAVÉS DE LA LÍNEA 1815.

D. ¿Qué Acciones han tomado respecto a las limitaciones?

SE MANTUVO SOPORTE Y ASISTENCIA POR PARTE DE LA UNIDAD DE TECNOLOGÍAS DE LA INFORMACIÓN Y COMUNICACIÓN. ASIMISMO, SE HA BUSCADO MEDIOS ALTERNATIVOS PARA LA CONTINUIDAD DE LA ATENCIÓN Y LOGRAR BRINDAR EL SERVICIO A LOS BENEFICIARIOS. TAMBIÉN, SE CONSIDERA LA IMPLEMENTACIÓN DE UNA SOLUCIÓN PARA EL REGISTRO DE LLAMADAS (CALL CENTER) Y MANEJO DE CONTACTOS (CONTACT CENTER) PERSONALIZADO PARA EL USO DE LA LÍNEA 1815 PARA EL SERVICIO "HABLA FRANCO".

E. ¿Cuáles son las recomendaciones para el siguiente periodo de gestión?

CONTINUAR ARTICULANDO A NIVEL INTERINSTITUCIONAL EN EL ÁMBITO NACIONAL, DADA LAS POSIBILIDADES DE LLEGAR A TODA LA POBLACIÓN A TRAVÉS DE LA PRESTACIÓN DE TODAS LAS MODALIDADES DE ATENCIÓN Y ESTRATEGIAS A TRAVÉS DE LOS MEDIOS VIRTUALES DISPONIBLES.

Detalle del cumplimiento del producto: TRANSFERENCIA DE RECURSOS PARA LA EJECUCIÓN DE ACTIVIDADES DE CONTROL DE OFERTA DE DROGAS - PP GIECOD

A. ¿Se cumplió con los objetivos y metas programadas en el periodo a rendir?

SI	NO	PARCIALMENTE	NO APLICA
X			

Nota: En caso marque la opción no aplica, se adjuntará un sustento en PDF y no se registrará información en las siguientes preguntas.

B. ¿Cuáles son los logros alcanzados en el periodo a rendir?

SE HAN REALIZADO TRANSFERENCIAS FINANCIERAS A 04 ENTIDADES EJECUTORAS PARA LA EJECUCIÓN DE ACTIVIDADES VINCULADAS AL CONTROL DE LA OFERTA DE DROGAS EN EL PERÚ, POR UN MONTO DE S/ 3´280,000.00: OFICINA DE LAS NACIONES UNIDAS CONTRA LA DROGA Y EL DELITO - UNODC, COMISIÓN NACIONAL DE INVESTIGACIÓN Y DESARROLLO AEROESPACIAL - CONIDA, COMANDO CONJUNTO DE LAS FUERZAS ARMADAS - CCFFAA Y AUTORIDAD PORTUARIA NACIONAL - APN.

C. ¿Qué Limitaciones han tenido en el periodo a rendir?

DEMORAS PRODUCIDAS EN LAS ENTIDADES EJECUTORAS RESPECTO A LA REMISIÓN A DEVIDA DE LA INFORMACIÓN NECESARIA PARA LA GESTIÓN DE LOS CONVENIOS/ADENDAS Y ELABORACIÓN DE POAS, EMISIÓN DE RESOLUCIONES O DESIGNACIONES DE REPRESENTANTES INSTITUCIONALES, DEVOLUCIÓN DE PROYECTO DE CONVENIO/ADENDA, ENTRE OTROS VINCULADOS.

D. ¿Qué Acciones han tomado respecto a las limitaciones?

SE REALIZARON OPORTUNAMENTE REUNIONES Y COORDINACIONES VIRTUALES CON LAS AUTORIDADES DE LAS ENTIDADES EJECUTORAS, A FIN DE CONTAR CON LA DOCUMENTACIÓN NECESARIA PARA LA SUSCRIPCIÓN DE LOS CONVENIOS/ADENDAS Y ELABORACIÓN DEL POA.

E. ¿Cuáles son las recomendaciones para el siguiente periodo de gestión?

CONTINUAR CON LOS PROCESOS DE GESTIÓN PARA LA TRANSFERENCIA FINANCIERA A LA DIRECCIÓN ANTIDROGAS - DIRANDRO PNP, PARA IMPLEMENTAR LAS ACTIVIDADES: "TRANSFERENCIAS PARA LAS OPERACIONES CONJUNTAS PARA EL CONTROL DE LA OFERTA DE DROGAS" Y "CAPACITACIÓN DEL PERSONAL DE LAS UNIDADES ESPECIALIZADAS". ASIMISMO, FORTALECER LAS GESTIONES PARA CONTAR CON MAYORES RECURSOS PARA LA IMPLEMENTACIÓN DE ACTIVIDADES EN EL MARCO DEL PP 0074 GIECOD.

Detalle del cumplimiento del producto: TRANSFERENCIAS PARA LAS INTERVENCIONES DE REDUCCIÓN DE CULTIVOS ILICITOS

A. ¿Se cumplió con los objetivos y metas programadas en el periodo a rendir?

SI	NO	PARCIALMENTE	NO APLICA
X			

Nota: En caso marque la opción no aplica, se adjuntará un sustento en PDF y no se registrará información en las siguientes preguntas.

B. ¿Cuáles son los logros alcanzados en el periodo a rendir?

TRANSFERENCIA FINANCIERA REALIZADA A LA EMBAJADA DE ESTADOS UNIDOS DE AMÉRICA EN EL PERÚ, PARA IMPLEMENTAR LA ACTIVIDAD: "TRANSFERENCIAS PARA LAS INTERVENCIONES DE REDUCCIÓN DE CULTIVOS CON FINES ILÍCITOS" A TRAVÉS DEL CORAH - MININTER, POR UN MONTO DE S/

83'000,000.00.

C. ¿Qué Limitaciones han tenido en el periodo a rendir?

DEMORAS PRODUCIDAS RESPECTO A LA REMISIÓN DE LA INFORMACIÓN NECESARIA PARA LA GESTIÓN DEL EXPEDIENTE DE CONVENIO/ADENDA Y ELABORACIÓN DE POAS, EMISIÓN DE RESOLUCIÓN MINISTERIAL (MININTER) QUE APRUEBA EL PLAN DE ERRADICACIÓN DE COCA, ENTRE OTROS VINCULADOS.

D. ¿Qué Acciones han tomado respecto a las limitaciones?

SE REALIZARON OPORTUNAMENTE REUNIONES Y COORDINACIONES VIRTUALES CON LAS AUTORIDADES DEL MININTER, EN EL MARCO DE LA TRANSFERENCIA QUE SE REALIZA A LA EMBAJADA DE ESTADOS UNIDOS DE AMÉRICA EN EL PERÚ, PARA IMPLEMENTAR LA ACTIVIDAD: "TRANSFERENCIAS PARA LAS INTERVENCIONES DE REDUCCIÓN DE CULTIVOS CON FINES ILÍCITOS" A TRAVÉS DEL CORAH - MININTER

E. ¿Cuáles son las recomendaciones para el siguiente periodo de gestión?

FORTALECER LAS GESTIONES PARA CONTAR CON MAYORES RECURSOS PARA LA IMPLEMENTACIÓN LA ACTIVIDAD: "TRANSFERENCIAS PARA LAS INTERVENCIONES DE REDUCCIÓN DE CULTIVOS CON FINES ILÍCITOS" A TRAVÉS DEL CORAH - MININTER, A FIN DE CUMPLIR CON LAS METAS NACIONALES PROPUESTAS.

Detalle del cumplimiento del producto: CAPACITACIÓN Y ASISTENCIA TÉCNICA DE LA CADENA DE VALOR DE PRODUCTOS ALTERNATIVOS SOSTENIBLES-EJECUCION DIRECTA

A. ¿Se cumplió con los objetivos y metas programadas en el periodo a rendir?

SI	NO	PARCIALMENTE	NO APLICA
X			

Nota: En caso marque la opción no aplica, se adjuntará un sustento en PDF y no se registrará información en las siguientes preguntas.

B. ¿Cuáles son los logros alcanzados en el periodo a rendir?

DESARROLLAR CAPACIDADES PRODUCTIVAS PARA ADOPCIÓN DEL PAQUETE TECNOLÓGICO EN CAFÉ, CACAO, ACUÍCOLA, APÍCOLA Y POSTCOSECHA, BENEFICIANDO A 2030 FAMILIAS, 28145 ASISTENCIAS TÉCNICAS, ATENDIENDO 1,266.50 HA CRECIMIENTO, 695 HA PRODUCCIÓN, 2,791.30 HA MENOR PRESENCIA PLAGAS, PRODUCTIVIDAD DE 854.95 KG/HA CAFÉ COSECHANDO 562,236 KG Y 234.72 KG/HA DE CACAO COSECHANDO 260,421.45 KG, MEJORAMIENTO 173 UN. ACUÍCOLAS, 25 UN. APÍCOLAS Y FIRMA DE 24 CONVENIOS

C. ¿Qué Limitaciones han tenido en el periodo a rendir?

INTENSAS PRECIPITACIONES FLUVIALES Y FACTORES CLIMATOLÓGICOS DIFICULTANDO LA ASISTENCIA TÉCNICA, ACCESO DEL TRANSPORTE DE INSUMOS Y LOS TRABAJOS EN CAMPO, MODIFICANDO EL CALENDARIO AGRÍCOLA O GENERANDO LA POSIBILIDAD DE DESERCIÓN DE ALGUNOS PRODUCTORES, DIFICULTAD EN LOS PROCESOS DE COSECHA DE CAFÉ Y CACAO, COMO FACTOR DETERMINANTE PARA EL CUMPLIMIENTO DE LOS INDICADORES PRODUCTIVIDAD, DIFICULTAD EN LA INSTALACION DE LOS MODULOS D POSTCOSECHA.

D. ¿Qué Acciones han tomado respecto a las limitaciones?

TRABAJO REMOTO CUMPLIENDO PROTOCOLOS DE BIOSEGURIDAD, COORDINANDO CON PRESIDENTES DE ORGANIZACIONES Y COMUNIDADES PARA CUMPLIR CON PLAZOS ESTABLECIDOS DE ASISTENCIA TÉCNICA, COSECHA SE REALIZA BAJO EL SISTEMA DE AYUDA MUTUA, SINCERAMIENTO DE CANTIDADES DE BIENES NECESARIOS EN FUNCION A LOS RECURSOS FINANCIEROS Y COMPROMISOS ASUMIDOS. CONTINUACION DE LOS PROCESOS DE CONTRATACION PARA LA INSTALACION DE MODULOS DE POSTCOSECHA

E. ¿Cuáles son las recomendaciones para el siguiente periodo de gestión?

PARTICIPACIÓN ACTIVA DE AUTORIDADES COMUNALES, CONTINUAR CON EL SEGUIMIENTO Y ASISTENCIA TÉCNICA PARA CUMPLIMIENTO DE ACTIVIDADES, CUMPLIENDO LOS PROTOCOLOS DE BIOSEGURIDAD, FORTALECER CONOCIMIENTOS TÉCNICOS ORIENTADOS A LA PRODUCCIÓN ARTICULANDO CON LOS PRINCIPALES MERCADOS, PROSPECCIÓN Y SELECCIÓN DE BENEFICIARIOS COMPROMETIDOS CON EL DESARROLLO ALTERNATIVO. CONTINUAR CON LOS PROCESOS DE CONTRATACION PARA LA INSTALACION DE MODULOS DE POSTCOSECH

Detalle del cumplimiento del producto: CAPACITACION Y ASISTENCIA TECNICA DE LA CADENA DE VALOR DE PRODUCTOS ALTERNATIVOS SOSTENIBLES A TRAVES DE TRANSFERENCIAS FINANCIERAS

A. ¿Se cumplió con los objetivos y metas programadas en el periodo a rendir?

SI	NO	PARCIALMENTE	NO APLICA
	X		

Nota: En caso marque la opción no aplica, se adjuntará un sustento en PDF y no se registrará información en las siguientes preguntas.

B. ¿Cuáles son los logros alcanzados en el periodo a rendir?

LA OFICINA ZONAL SAN FRANCISCO UE006-1715 CUENTA CON LOS RECURSOS PRESUPUESTALES POR EL MONTO DE S/ 8,785,559.00 SOLES A FIN DE ATENDER TRECE (13) ACTIVIDADES PRODUCTIVAS PARA TRANSFERENCIA FINANCIERA A 13 GOBIERNOS LOCALES, CON LOS CUALES SE BENEFICIARÁ A 3,152 FAMILIAS, EN 3,220.8 HECTÁREAS, INSTALACIÓN DE 118 ESTANQUES PISCÍCOLAS Y UN TOTAL DE 12,784 BENEFICIARIOS DIRECTOS E INDIRECTOS

C. ¿Qué Limitaciones han tenido en el periodo a rendir?

NO HA CONTADO CON EJECUCIÓN FÍSICA NI FINANCIERA, AL ESTAR PROGRAMADO PARA EL SEGUNDO SEMESTRE 2021. INCONSISTENCIA DE LOS

EXPEDIENTES TÉCNICOS PRESENTADOS POR LOS GL RELACIONADOS A NUESTRAS DIRECTIVAS INSTITUCIONALES PARA EL OTORGAMIENTO DE LA CONFORMIDAD E INCOHERENCIA EN EL PADRÓN DE BENEFICIARIOS, NO PRESENTAN EL INFORME DE GESTIÓN AMBIENTAL CON LOS CERTIFICADOS EMITIDOS POR SERFOR, SERNAMP

D. ¿Qué Acciones han tomado respecto a las limitaciones?

COORDINACIÓN CON LA DIRECCIÓN DE ASUNTOS TÉCNICOS DEL PLIEGO, LA UNIDAD DE PLANEAMIENTO Y PRESUPUESTO, EL ÁREA DE PROYECTOS DE INVERSIÓN DE LA UE 006 Y CON LOS GOBIERNOS LOCALES A FIN DE QUE SE PUEDAN CONTAR CON LOS POAS CORRECTAMENTE ELABORADOS SIN OBSERVACIONES QUE AFECTEN LOS PROCESOS DE FIRMA DE CONVENIOS Y POST TRANSFERENCIA, DESARROLLADO TALLERES DE CAPACITACIÓN DIRIGIDO A PROFESIONALES Y TÉCNICOS DEL ÁREA DE INFRAESTRUCTURA Y CONSULTORES

E. ¿Cuáles son las recomendaciones para el siguiente periodo de gestión?

FORTALECER LAS ACCIONES DE ASISTENCIA TÉCNICA A LOS GOBIERNOS LOCALES A FIN DE QUE LA PRESENTACIÓN DE LOS EXPEDIENTES NO CUENTEN CON OBSERVACIONES QUE RETRASEN LA APROBACIÓN DE LOS POAS, FIRMA DE CONVENIOS Y EJECUCIÓN DE LAS TRANSFERENCIAS

Detalle del cumplimiento del producto: DESARROLLO Y FORTALECIMIENTO DE CAPACIDADES DE ACTORES REGIONALES Y LOCALES EN EL ÁMBITO DE LA OFICINA ZONAL DE SAN FRANCISCO-UE006

A. ¿Se cumplió con los objetivos y metas programadas en el periodo a rendir?

SI	NO	PARCIALMENTE	NO APLICA
X			

Nota: En caso marque la opción no aplica, se adjuntará un sustento en PDF y no se registrará información en las siguientes preguntas.

B. ¿Cuáles son los logros alcanzados en el periodo a rendir?

PROGRAMACIÓN DE LA META PRINCIPAL EN EL MES DE DICIEMBRE CONSISTENTE EN 16 GL, CUMPLIMIENTO DE LAS TAREAS Y SUBTAREAS PROGRAMADAS EN EL PLAN DE TRABAJO ANUAL, SE HA DESARROLLADO: CAPACITACIÓN DE 69 FUNCIONARIOS DE GL, PARTICIPACIÓN EN LA ELABORACIÓN DE 16 DIAGNÓSTICOS, PARTICIPACIÓN EN 40 REUNIONES DE ARTICULACIÓN MULTISECTORIAL, IDENTIFICÁNDOSE 47 PROYECTOS EN CARTERA Y SEGUIMIENTO DE INVERSIÓN EN 16 GL FOCALIZADOS

C. ¿Qué Limitaciones han tenido en el periodo a rendir?

RETRASO EN LA INCORPORACIÓN DE RECURSOS PARA EL INICIO DE LAS ACCIONES OPERATIVAS Y ADMINISTRATIVAS EN RAZÓN A LO PROGRAMADO EN EL PLAN DE TRABAJO ANUAL, Y QUE SE HAN APERTURADO CULMINANDO EL MES DE ABRIL DEL PRESENTE

D. ¿Qué Acciones han tomado respecto a las limitaciones?

SE CUMPLIÓ CON LA ELABORACIÓN DE REQUERIMIENTOS PARA LA CONTRATACIÓN DE SERVICIOS Y COMPRAS, PARA BRINDAR LA ASISTENCIA TÉCNICA A LOS 16 GOBIERNOS LOCALES Y LA 1RA REFORMULACIÓN DEL PLAN DE TRABAJO ANUAL DE LA ACTIVIDAD

E. ¿Cuáles son las recomendaciones para el siguiente periodo de gestión?

SE RECOMIENDA CONTINUAR CON LA EJECUCIÓN DE LAS ACCIONES ADMINISTRATIVAS Y OPERATIVAS PROGRAMADAS SEGÚN EL PLAN DE TRABAJO APROBADO Y ALINEADO AL POI, ORIENTADOS AL CUMPLIMIENTO DE LAS METAS FÍSICAS Y FINANCIERAS PROGRAMADAS A FIN DE ALCANZAR LOS OBJETIVOS INSTITUCIONALES DE LA OFICINA ZONAL SAN FRANCISCO-UE 006 DEVIDA VRAEM ENMARCADOS EN LA ESTRATEGIA NACIONAL DE LUCHA CONTRA LAS DROGAS ENLCD AL 2030 Y EL DS N° 102-2018-PCM ESTRATEGIA VRAEM 2

Detalle del cumplimiento del producto: DESARROLLO Y FORTALECIMIENTO DE CAPACIDADES EN GESTIÓN COMUNAL

A. ¿Se cumplió con los objetivos y metas programadas en el periodo a rendir?

SI	NO	PARCIALMENTE	NO APLICA
X			

Nota: En caso marque la opción no aplica, se adjuntará un sustento en PDF y no se registrará información en las siguientes preguntas.

B. ¿Cuáles son los logros alcanzados en el periodo a rendir?

FORTALECIENDO CAPACIDADES EN GESTIÓN COMUNAL A 25 ORGANIZACIONES Y 2,088 LIDERES, FIRMANDO 14 ACTAS DE ENTENDIMIENTO, 171 ADENDAS PARA INCORPORACIÓN DE FAMILIAS Y COMUNIDADES NUEVAS AL DAIS, ELABORANDO 147 PLANES DE TRABAJO Y 26 DIAGNÓSTICOS COMUNALES, 22 PLANES DESARROLLO COMUNAL, 5 PLANES DE VIDA, DESARROLLANDO 05 CARAVANAS, ELABORANDO 16 EXPEDIENTES TÉCNICOS Y EJECUTANDO 09 MANTENIMIENTOS DE INFRAESTRUCTURAS COMUNAL

C. ¿Qué Limitaciones han tenido en el periodo a rendir?

DIFICULTADES EN EL DESARROLLO DE ACCIONES EN CAMPO PRODUCTO DE LAS LIMITACIONES GENERADAS POR EL ESTADO DE EMERGENCIA COVID, QUE DIFICULTABA LOS PROCESOS DE INTERVENCIÓN Y ACERCAMIENTO A LA POBLACIÓN, PRINCIPALMENTE POR LA DEFICIENTE Y ESCASA APERTURA EN EL USO DE LAS TIC EN LAS COMUNIDADES ALEGADAS DEL VRAEM

D. ¿Qué Acciones han tomado respecto a las limitaciones?

FORTALECIENDO LAS CAPACIDADES DEL PERSONAL TÉCNICO, GENERANDO ACCIONES DE SENSIBILIZACIÓN A LA POBLACIÓN BENEFICIARIA, APLICANDO LOS PROTOCOLOS DE BIOSEGURIDAD COMO MECANISMO DE PREVENCIÓN PARA PODER GENERA UN ACERCAMIENTO CON LAS COMUNIDADES EN EL

CUMPLIMIENTO DE LAS TAREAS Y SUBTAREAS PROGRAMADAS EN LOS PLANES DE TRABAJO Y SOBRE LA BASE DE LOS COMPROMISOS ASUMIDOS

E. ¿Cuáles son las recomendaciones para el siguiente periodo de gestión?

Continuar con el trabajo articulado entre la institución y las líderes comunales, con el fin de lograr la integración de las familias a sus comunidades, continuando con la ejecución de las metas físicas y financieras programadas en el PTA de la Actividad ¿Desarrollo y Fortalecimiento de capacidades en Gestión Comunal

Detalle del cumplimiento del producto: EJECUCION DE PROYECTOS DE INVERSION A TRAVES DE TRANSFERENCIAS FINANCIERAS

A. ¿Se cumplió con los objetivos y metas programadas en el periodo a rendir?

SI	NO	PARCIALMENTE	NO APLICA
X			

Nota: En caso marque la opción no aplica, se adjuntará un sustento en PDF y no se registrará información en las siguientes preguntas.

B. ¿Cuáles son los logros alcanzados en el periodo a rendir?

Al cierre del I Semestre del año 2021, se ha realizado transferencias financieras que corresponde a seis proyectos de inversión destinados a 6 gobiernos locales (Municipalidad Distrital de Santa Rosa, Ayna, Samugari, Anco, Llochegua, Río Tambo) con una ejecución de S/ 9,031,765.99 soles.

C. ¿Qué Limitaciones han tenido en el periodo a rendir?

Proyectos de inversión con retiros de viabilidad por parte del Ministerio de EF por pérdida de vigencia, los GLL no se adecuan al cumplimiento de los criterios de formalidad y admisibilidad de sus expedientes técnicos, demora en la absolución de observaciones, asimismo, demora en el trámite del documento de gestión ambiental (DIA, IGA) y otros (AREL)

D. ¿Qué Acciones han tomado respecto a las limitaciones?

Desarrollando capacitaciones a los equipos técnicos de los gobiernos locales a través de la asistencia técnica personalizada, a fin de que puedan subsanar las inconsistencias a los expedientes presentados, haciendo referencia la normativa establecida para tal fin.

E. ¿Cuáles son las recomendaciones para el siguiente periodo de gestión?

A fin de acortar los plazos de subsanación de observaciones de los expedientes técnicos con los trámites de gestión ambiental (DIA, IGA), y otros relacionadas a los procesos con otras entidades; es necesario fortalecer las coordinaciones con entidades como MIDAGRI, MTC, M. Producción, para que fortalezcan la asistencia técnica sobre la base de los lineamientos y procedimientos establecidos que agilicen el flujograma documental

Detalle del cumplimiento del producto: PROMOCIÓN DE LA ASOCIATIVIDAD DE PRODUCTORES AGRÍCOLAS Y NO AGRÍCOLAS DE ZONAS DE INFLUENCIA

COCALERA

A. ¿Se cumplió con los objetivos y metas programadas en el periodo a rendir?

SI	NO	PARCIALMENTE	NO APLICA
X			

Nota: En caso marque la opción no aplica, se adjuntará un sustento en PDF y no se registrará información en las siguientes preguntas.

B. ¿Cuáles son los logros alcanzados en el periodo a rendir?

FORTALECIENDO CAPACIDADES ORGANIZATIVAS, EMPRESARIALES Y COMERCIALES, MEJORANDO COMPETITIVIDAD Y POSICIONAMIENTO DE 800 FAMILIAS QUE INTEGRAN 45 ORGANIZACIONES DE PRODUCTORES, CERTIFICANDO 05 JÓVENES EN ANÁLISIS DE CAFÉ, COMERCIALIZANDO 13.633 TN GRANO DE CACAO BENEFICIANDO A 35 PRODUCTORES Y 16.980 TN GRANO DE CAFÉ BENEFICIANDO A 50 SOCIOS. EN PROCESO DE IMPLEMENTACION DE 06 MÓDULOS DE PANIFICACIÓN Y A PRUEBA LOS EQUIPOS ACUICOLAS.

C. ¿Qué Limitaciones han tenido en el periodo a rendir?

EL COVID-19 AFECTÓ EL DESARROLLO DE TALLERES EN FORTALECIMIENTO DE CAPACIDADES ORGANIZACIONALES Y EMPRESARIALES, IMPOSIBILITANDO LA ASISTENCIA MASIVA A EVENTOS REGIONALES Y NACIONALES, REPERCUTIENDO EN EL POSICIONAMIENTO DE PRODUCTOS ALTERNATIVOS EN MERCADOS, DESCONOCIMIENTO DE SOCIOS EN PROCESOS EMPRESARIALES E IMPORTANCIA DE COMPRAS Y VENTAS CONJUNTAS, DIFICULTADES EN LA ENTREGA, INSTALACION Y CONFORMIDAD DE EQUIPOS PANIFICACION Y ACUICULTURA

D. ¿Qué Acciones han tomado respecto a las limitaciones?

ASISTENCIA TÉCNICA REMOTA UTILIZANDO MEDIOS DIGITALES, FORTALECIENDO LAS CAPACIDADES ORGANIZACIONALES Y EMPRESARIALES DE SOCIOS Y LA IMPORTANCIA DE REALIZAR COMPRAS Y VENTAS CONJUNTAS, REALIZANDO EVENTOS COMO FERIAS CON LAS MEDIDAS Y PROTOCOLOS DE BIOSEGURIDAD. PROCESO DE ACONDICIONAMIENTO DE LA INFRAESTRUCTURA PRODUCTIVA DE LOS EQUIPOS DE PANIFICACION Y ACUICULTURA EN SEGUIMIENTO PARA SU ENTREGA TOTAL

E. ¿Cuáles son las recomendaciones para el siguiente periodo de gestión?

CONTINUAR CON EL FORTALECIMIENTO ORGANIZACIONAL Y EMPRESARIAL DE LOS PRODUCTORES A FIN DE LOGRAR LA SOSTENIBILIDAD DE LAS ORGANIZACIONES DE PRODUCTORES, CATEGORIZANDOLAS SEGÚN EL NIVEL DE DESARROLLO, GENERANDO PLANES DE INTERVENCIÓN EN EL ASPECTO ORGANIZACIONAL Y EMPRESARIAL, SEGÚN SU REALIDAD. FORTALECER LAS CAPACIDADES TÉCNICAS EN MANEJO DE LOS EQUIPOS DE PANIFICACION Y ACUICULTURA

VI. ANEXOS DE LOS SISTEMAS DE ADMINISTRATIVOS POR UNIDAD EJECUTORA PRESUPUESTAL.

ANEXOS POR UNIDAD EJECUTORA:

6404

UNIDAD DE GESTION DE APOYO AL DESARROLLO SOSTENIBLE DEL VRAEM

Anexo 1: Sistema Nacional de Planeamiento estratégico.

Anexo 1.1 Presupuesto asignado para Acciones Estratégicas Institucionales (AEI) del Plan Estratégico Institucional (PEI)

Anexo 1.2 cumplimiento de metas de indicadores de Acciones Estratégicas Institucionales (AEI) del Plan Estratégico Institucional (PEI)

Anexo 2: Sistema Nacional de Presupuesto Público.

Anexo 2.1 A nivel de Unidad Ejecutora, toda Fuente de Financiamiento

Anexo 2.2 A nivel de Unidad Ejecutora por cada Fuente de Financiamiento.

Anexo 2.3 A Nivel de Unidad Ejecutora por Actividades y Proyectos

Anexo 2.4 Resumen a Nivel de Unidad Ejecutora por Función

Anexo 3: Sistema Nacional de Programación Multianual y Gestión de Inversiones

Anexo 3.1: Inversión pública

Anexo 3.2: Obras

Anexo 4: Sistema Nacional de Contabilidad

Anexo 4.1 Estados de situación Financiera por pliego

Anexo 4.2 Estados de Gestión por pliego.

Anexo 4.3 Estado de Cambios de Patrimonio Neto por unidad ejecutora

Anexo 4.4 Estado de Flujo de Efectivo por unidad ejecutora

Anexo 4.5 PP-1 Presupuesto Institucional de Ingresos

Anexo 4.6 PP-2 Presupuesto Institucional de Gastos

Anexo 4.7 EP-1 Estado de Ejecución del Presupuesto de Ingresos y Gastos

Anexo 5: Sistema Nacional de Tesorería

Anexo 5.1: Cartas Fianzas

Anexo 5.2: Documentos Valorados

- Anexo 5.3: Fideicomisos
- Anexo 5.4: Saldos de Cuentas.
- Anexo 5.5: Titulares y Suplentes de las Cuentas
- Anexo 5.6: Últimos Giros Realizados en la Fecha de Corte.
- Anexo 6: Sistema Nacional de Endeudamiento
- Anexo 7: Sistema Nacional de Abastecimiento
 - Anexo 7.1: Procedimientos de selección (Convocados)
 - Anexo 7.2.1: Contratos
 - Anexo 7.2.2: Contratos de Terceros / Locación de Servicios
 - Anexo 7.3: Bienes Inmuebles y predios en propiedad
 - Anexo 7.4: Bienes Muebles:
 - Anexo 7.5: Bienes Muebles Vehículos / Maquinarias.
 - Anexo 7.6: Aplicativos Informáticos de la Entidad
- Anexo 8: Sistema Administrativo de Gestión de Recursos Humanos
 - Anexo 8.1 Personal CAP/CAS/Otras Modalidades
 - Anexo 8.2 Funcionarios Sancionados.
- Anexo 9: Sistema Nacional de Control
 - Anexo 9.1 Detalle de los informes de Control Posterior por Unidad Ejecutora
 - Anexo 9.2 Detalle de los informes de Control Simultáneo por Unidad Ejecutora
 - Anexo 9.3 Detalle de funcionarios con presunta responsabilidad administrativa - entidad

4790

COMISION NACIONAL PARA EL DESARROLLO Y VIDA SIN DROGAS - DEVIDA

- Anexo 1: Sistema Nacional de Planeamiento estratégico.
 - Anexo 1.1 Presupuesto asignado para Acciones Estratégicas Institucionales (AEI) del Plan Estratégico Institucional (PEI)
 - Anexo 1.2 cumplimiento de metas de indicadores de Acciones Estratégicas Institucionales (AEI) del Plan Estratégico Institucional (PEI)

Anexo 2: Sistema Nacional de Presupuesto Público.

Anexo 2.1 A nivel de Unidad Ejecutora, toda Fuente de Financiamiento

Anexo 2.2 A nivel de Unidad Ejecutora por cada Fuente de Financiamiento.

Anexo 2.3 A Nivel de Unidad Ejecutora por Actividades y Proyectos

Anexo 2.4 Resumen a Nivel de Unidad Ejecutora por Función

Anexo 3: Sistema Nacional de Programación Multianual y Gestión de Inversiones

Anexo 3.1: Inversión pública

Anexo 3.2: Obras

Anexo 4: Sistema Nacional de Contabilidad

Anexo 4.1 Estados de situación Financiera por pliego

Anexo 4.2 Estados de Gestión por pliego.

Anexo 4.3 Estado de Cambios de Patrimonio Neto por unidad ejecutora

Anexo 4.4 Estado de Flujo de Efectivo por unidad ejecutora

Anexo 4.5 PP-1 Presupuesto Institucional de Ingresos

Anexo 4.6 PP-2 Presupuesto Institucional de Gastos

Anexo 4.7 EP-1 Estado de Ejecución del Presupuesto de Ingresos y Gastos

Anexo 5: Sistema Nacional de Tesorería

Anexo 5.1: Cartas Fianzas

Anexo 5.2: Documentos Valorados

Anexo 5.3: Fideicomisos

Anexo 5.4: Saldos de Cuentas.

Anexo 5.5: Titulares y Suplentes de las Cuentas

Anexo 5.6: Últimos Giros Realizados en la Fecha de Corte.

Anexo 6: Sistema Nacional de Endeudamiento

Anexo 7: Sistema Nacional de Abastecimiento

Anexo 7.1: Procedimientos de selección (Convocados)

Anexo 7.2.1: Contratos

Anexo 7.2.2: Contratos de Terceros / Locación de Servicios

Anexo 7.3: Bienes Inmuebles y predios en propiedad

Anexo 7.4: Bienes Muebles:

Anexo 7.5: Bienes Muebles Vehículos / Maquinarias.

Anexo 7.6: Aplicativos Informáticos de la Entidad

Anexo 8: Sistema Administrativo de Gestión de Recursos Humanos

Anexo 8.1 Personal CAP/CAS/Otras Modalidades

Anexo 8.2 Funcionarios Sancionados.

Anexo 9: Sistema Nacional de Control

Anexo 9.1 Detalle de los informes de Control Posterior por Unidad Ejecutora

Anexo 9.2 Detalle de los informes de Control Simultáneo por Unidad Ejecutora

Anexo 9.3 Detalle de funcionarios con presunta responsabilidad administrativa - entidad