



INFORME

"RENDICIÓN DE CUENTAS DE TITULARES POR TÉRMINO DE GESTIÓN"

SERVICIO NACIONAL DE CERTIFICACIÓN AMBIENTAL PARA LAS INVERSIONES SOSTENIBLES - SENACE

MIRAFLORES - LIMA – LIMA

Julio 2021

INFORME DE RENDICIÓN DE CUENTAS DE TITULARES

- I. INFORMACIÓN GENERAL DEL PROCESO DE RENDICIÓN DE CUENTAS DEL PLIEGO
 - 1.1 Información general del titular del pliego
 - 1.2 Información de los titulares de las unidades ejecutoras
 - 1.3 Misión, visión, valores y organigrama
 - 1.4 Logros alcanzados en el periodo de gestión
 - 1.5 Limitaciones en el periodo a rendir
 - 1.6 Recomendaciones de mejora
- II. SECCIÓN I: INFORMACIÓN DE SISTEMAS ADMINISTRATIVOS DE GESTIÓN PÚBLICA
- III. SECCIÓN II: INFORMACIÓN DE INDICADORES SOCIALES Y ECONÓMICOS
- IV. SECCIÓN III: INFORMACIÓN DE BIENES Y SERVICIOS ENTREGADOS POR LA ENTIDAD
- V. SECCIÓN IV: INFORMACIÓN DE AUTOEVALUACIÓN DE LA GESTIÓN DE BIENES Y SERVICIOS ENTREGADOS POR LA ENTIDAD
- VI. ANEXOS DE LOS SISTEMAS DE ADMINISTRATIVOS

I. INFORMACIÓN GENERAL DEL PROCESO DE RENDICIÓN DE CUENTAS DEL PLIEGO.

1.1 Información general de titular de pliego.

Código de la entidad	6038		
Nombre de la entidad	SERVICIO NACIONAL DE CERTIFICACIÓN AMBIENTAL PARA LAS INVERSIONES SOSTENIBLES - SENACE		
Apellidos y nombres del titular de la entidad	BARANDIARAN GOMEZ ALBERTO MARTIN		
Cargo del titular	PRESIDENTE EJECUTIVO		
Tipo de documento de identidad	DNI		
N° de documento de identidad	07866529		
Teléfonos:	015000710		
Correo electrónico	ABARANDIARAN@SENACE.GOB.PE		
Tipo de informe	FINAL		
INFORME A REPORTAR			
Fecha de inicio del periodo reportado:	01/01/2021	Nro. documento de nombramiento / designación	Resolución Suprema N° 016-2019-MINAM
Fecha de fin del periodo reportado:	30/06/2021	Nro. documento de cese de corresponder	CONTINUA VIGENTE
Fecha de presentación (*):			

(*) El aplicativo informático llenará dicho campo de forma automática al término del proceso.

1.2 Información de los titulares de las unidades ejecutoras

Titulares de las unidades ejecutoras que intervienen en la elaboración del Informe						
N°	Unidad ejecutora	Tipo de documento de identidad	N° de documento de identidad	Apellidos y nombres	Fecha de inicio en el cargo	Remitió información (sí/no)
1	SERVICIO NACIONAL DE CERTIFICACION AMBIENTAL PARA LAS INVERSIONES SOSTENIBLES - SENACE	DNI	07866529	BARANDIARAN GOMEZ ALBERTO MARTIN	14/04/2019	SI

Comentarios

1.3 Misión, visión, valores y organigrama

a. Misión

La Misión del Senace considera las competencias y funciones establecidas en la Ley N° 29968[1], siendo el siguiente: ¿Brindar un servicio de certificación ambiental de los proyectos de inversión a las instituciones públicas y privadas de manera oportuna, transparente, con calidad técnica y confiable, que impulse al desarrollo sostenible del país.¿¿

b. Visión

De otro lado, la Visión corresponde al Sector Ambiental: ¿Un país moderno que aproveche sosteniblemente sus recursos naturales y que se preocupe por conservar el ambiente conciliando el desarrollo económico con la sostenibilidad ambiental en beneficio de los ciudadanos? ¿

c. Valores

Los valores institucionales definen las características de una cultura institucional y permiten direccionar el buen actuar de la práctica laboral de los servidores del Senace, estos valores son: ¿

Ética profesional: ¿Actuar con veracidad en el desarrollo del ejercicio profesional y de acuerdo con el código de ética de la función pública. ¿

Productividad y resultados: ¿Todo servidor debe ser capaz de identificar la contribución de sus acciones en los objetivos, metas y resultados. ¿

Respeto: ¿Acatar con responsabilidad las opiniones técnicas de las entidades y de los servidores internos. ¿

Transparencia: ¿Difundir los resultados de la gestión institucional y de las evaluaciones sin barreras administrativas. ¿

Compromiso: ¿Actuar de manera proactiva en el marco del cumplimiento de la Visión Institucional y Misión Institucional. ¿

Oportunidad: ¿Actuar con celeridad, respondiendo a la ciudadanía dentro de los plazos establecidos normativamente.

d. Organigrama

Consejo Directivo

Presidencia Ejecutiva

Gerencia General

Consejo Técnico Consultivo

Órgano de Control Institucional

Oficina de Asesoría Jurídica

Oficina de Planeamiento y Presupuesto

Unidad de Planeamiento, Desarrollo Institucional y Cooperación Técnica

Unidad de Programación y Presupuesto

Unidad de Comunicaciones e Imagen Institucional

Oficina de Administración

Unidad de Recursos Humanos

Unidad de Logística

Unidad de Tesorería

Unidad de Contabilidad y Control Previo

Oficina de Tecnologías de la Información

Oficina de Atención a la Ciudadanía y Gestión Documentaria

Dirección de Gestión Estratégica en Evaluación Ambiental

Sub Dirección de Proyección Estratégica y Normatividad

Sub Dirección de Seguimiento y Articulación

Sub Dirección de Registros Ambientales

Dirección de Evaluación Ambiental para proyectos de Recursos Naturales y Productivos

Dirección de Evaluación Ambiental para proyectos de Infraestructura

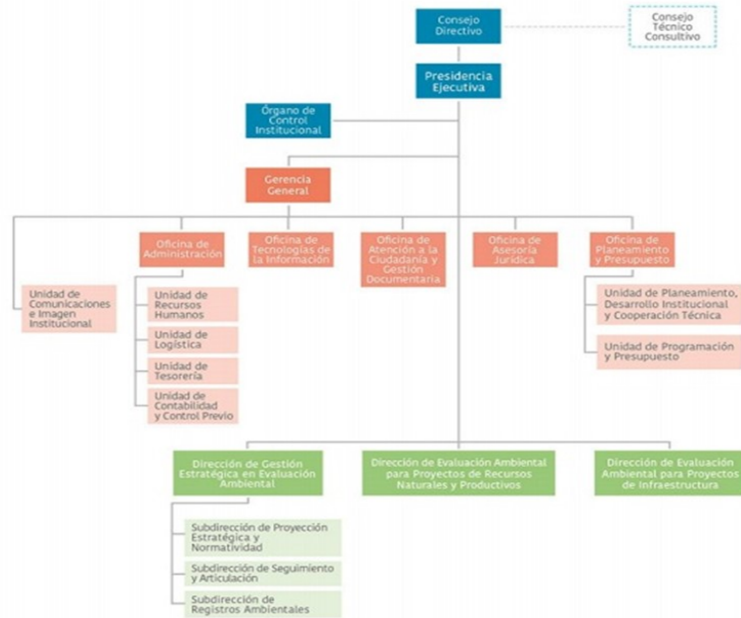

1.4 Logros alcanzados en el periodo de gestión

-INSTRUMENTOS DE GESTION AMBIENTAL EVALUADOS

oSe evaluaron setenta y siete (77) Instrumentos de Gestión Ambiental (IGAs), de los cuales cincuenta y nueve (59) IGAs se encuentran aprobados: Un (1) Estudio de Impacto Ambiental detallado (EIA-d), cinco (5) Modificaciones de Estudios de Impacto Ambiental detallados (MEIA-d) y cincuenta y tres (53) Informes Técnicos Sustentatorios (ITS), correspondientes a proyectos de inversión de los subsectores de Minería, Electricidad, Hidrocarburos, Transportes; los cuales generarían una inversión aproximada de ocho mil novecientos tres (\$8,903) millones de dólares para el país.

-TRANSFERENCIA DE FUNCIONES DE OTROS SECTORES

oSe culminó con el proceso de transferencia de funciones de los subsectores Vivienda y Construcción del Ministerio de Vivienda, Construcción y Saneamiento al Senace.

-PARTICIPACIÓN CIUDADANA EN EL PROCESO DE EVALUACIÓN AMBIENTAL

oEn los treinta (30) eventos (27 talleres informativos y 3 audiencias públicas) ejecutados de manera virtual (plataforma Zoom, Microsoft Teams, Facebook y las emisoras radiales y de televisión locales) sobre los proyectos correspondientes a los subsectores de minería, agricultura, electricidad, transportes y salud, en el marco de evaluación de estudios de impacto ambiental de los grandes proyectos de inversión, se recibieron alrededor de cuatrocientas (400) preguntas por parte de los participantes.

-GESTIÓN SOCIAL Y PREVENCIÓN DE CONFLICTOS

oComo parte de veintinueve (29) estrategias de Gestión Social para la prevención de conflictos socio ambientales ejecutados en doce (12) regiones, participaron seiscientos veinticuatro (624) actores sociales en actividades ejecutadas, con la finalidad de identificar situaciones de riesgo social asociados a instrumentos en proceso de certificación ambiental a cargo del Senace y promover la participación ciudadana de actores sociales ubicados en el área de estudio de un proyecto.

-ARTICULACIÓN REGIONAL

oSe otorgó capacitación a ochocientos treinta y cinco (835) personas, entre autoridades regionales y locales, organizaciones indígenas, colegios profesionales, universidades y otros actores relevantes, en veinticinco (25) talleres informativos en el marco de la articulación regional en diecisiete (17) regiones del país.

-AGENDA INDIGENA

oSe estrecharon lazos de coordinación con cincuenta y siete (57) líderes y lideresas en siete (7) reuniones con organizaciones nacionales representativas de pueblos indígenas u originarios, en el marco de la iniciativa institucional ¿Agenda del Senace con los Pueblos Indígenas u Originarios 2020-2021¿

oFueron capacitados, veintiún (21) miembros de los pueblos indígena u originarios, afrodescendientes y otras poblaciones culturalmente diversas fueron capacitados en Certificación Ambiental, a través de la Herramienta Metodológica ¿Aula Intercultural¿, diseñada para brindar información con pertinencia cultural.

-ADMINISTRACIÓN DE REGISTROS AMBIENTALES

oSe logró procesar y publicar de manera oportuna el 99% de información en el Registro Administrativo de Certificaciones Ambientales (RCA); A la fecha, se ha publicado en el portal Web cinco mil ciento setenta y ocho (5,178) instrumentos de gestión ambiental (IGAs) en el RCA.

oSe cuenta con ciento treinta y un (131) personas naturales y quinientas veintisiete (527) personas jurídicas, todas consultoras ambientales, inscritas en el Registro Nacional de Consultoras Ambientales (RNCA), de las cuales cincuenta y nueve (59) se incorporaron en esta gestión.

-NORMATIVA VINCULADA A LAS FUNCIONES DEL SENACE

oSe han aprobado las Disposiciones para la Optimización y Regulación de la Segunda y Última Instancia Administrativa del Senace, aprobado mediante Decreto Supremo N° 002-2021-MINAM de fecha 02 de marzo de 2021, de conformidad con el Decreto Legislativo N° 1394.

oSe cuenta con la ¿Guía Metodológica de Indicadores de desempeño de las Consultoras Ambientales, en el marco de la fiscalización posterior a cargo del Senace¿, aprobado mediante Resolución de Presidencia Ejecutiva N° 00082 -2020-SENACE-PE.

-COORDINACIÓN INTERINSTITUCIONAL

oSe han implementado cuarenta y dos (42) mecanismos de coordinación interinstitucional con catorce (14) entidades públicas; lo cual ha contribuido a la mejora del proceso de evaluación de impacto ambiental, buscando evaluación oportuna, objetiva, eficiente, integral y rigurosa, así como fomentando el cumplimiento de plazos legales.

-TRANSPARENCIA Y ATENCION AL CIUDADANO

oSe logró el 98% de satisfacción de la ciudadanía, en la atención de consultas (799), orientación digital (799), orientaciones virtuales (110) y de orientación telefónica (3506).

oSe cuenta con la aprobación de la Auditoria de Seguimiento a la Carta de Servicios (AENOR) y en enero del 2021 la Auditoria de Seguimiento al Sistema de Producción de Microformas con Valor Legal certificado (SGS del Perú).

oSe realizó con éxito la primera auditoria anual externa a la Certificación lograda en el 2019 de la ¿Carta de Servicios de orientación mediante la absolución presencial, telefónica y digital de consultas ciudadanas de primer nivel¿, y este año será igual.

oSe realizó la segunda Auditoría Interna del Sistema de Gestión Antisoborno (13.11.2020), y la segunda Auditoría externa de seguimiento del Sistema de Gestión Antisoborno (18.11.2020) realizado por la empresa BASC ¿ Perú. Esto nos permite seguir implementando nuestra política de integridad y transparencia institucional.

-GOBIERNO DIGITAL: EVA - TI

oLa transferencia al Senace de la Plataforma informática de la Ventanilla Única de Certificación Ambiental del Senace ¿ EVA por parte de la Cooperación Canadiense. El portal promueve la confianza y salvaguarda los derechos de las poblaciones impactadas en los proyectos.

oSe cuenta con un Plan de Gobierno Digital 2020 ¿ 2023 aprobado, el cual constituye un hito importante para seguir con la transformación digital de la entidad.

oImplementación y puesta en operación de sistemas de información para la transformación digital del Senace, dirigidos a mejorar la interacción con las entidades opinantes en los procesos de certificación ambiental (Módulo de Opinantes), interoperabilidad entre las entidades públicas para generar un intercambio de información fluido y en tiempo real.

-COMUNICACIÓN INSTITUCIONAL INTERNA Y EXTERNA

oEl evento virtual ¿Abre Puertas 2020¿ tuvo un alcance de más de treinta y cinco mil (35,000) personas. Su clausura reunió a las máximas autoridades de las agencias de evaluación ambiental del Perú, Chile y Colombia, su organización significó un modelo a nivel regional.

oCerca de tres mil personas participaron en la transmisión en vivo de las cinco primeras sesiones del año de ¿Aprendiendo con Senace¿. Además, se registraron más de diez mil (10,000) respuestas en redes a las convocatorias de los eventos. Las sesiones virtuales abordaron los siguientes temas: Área de Influencia, Compensación Ambiental, Línea Base, Evaluación Preliminar (EVAP) y Estudio de Impacto Ambiental detallado (EIA-d).

-GESTIÓN INSTITUCIONAL Y MODERNIZACIÓN DE LA GESTIÓN PÚBLICA

oEn el año 2020 volvimos a liderar la ejecución presupuestal de todas las entidades pertenecientes al Sector Ambiental con el 95.2%, logramos incrementar un 20% del PIA 2021 comparado con el PIA 2020.

oSe logró el 91.18% de las acciones programadas en el 2020 del Plan de Modernización de Gestión Institucional del Servicio 2020-2022. Asimismo, se cuenta con el reporte de avances sobre el cumplimiento de acciones establecidas para el primer trimestre del 2021.

oSe han concretado actividades de cooperación y asistencia técnica con el Programa de Contribución a las Metas Ambientales del Perú (ProAmbiente II) implementado por GIZ (cooperación alemana), el Proyecto ¿Mejora de la Gestión Ambiental de las Actividades Minero-Energéticas en el Perú ¿ Megam¿ implementado por la cooperación canadiense, entre otras, para fortalecer la gestión institucional.

oPrimeros a nivel nacional en firmar el acta de conciliación de cuentas de enlace, y primeros en la etapa de entidades pilotos en realizar el primer pago a nivel nacional con tipo de pago denominado ¿Orden de Pago Electrónico ¿ OPE¿, ambos en coordinación con la DGTP-MEF.

oEl Senace continúa ejecutando por quinto año el proceso de implementación del subsistema de Gestión de Rendimiento desarrollando la etapa de Planificación de la Gestión del Rendimiento Ciclo 2021.

oMejora en la organización matricial en las áreas de evaluación ambiental, desarrollo del Sciforma como herramienta de gestión especializada, y la elaboración del Manual de Gestión del Proyectos para su futura implementación.

1.5 Limitaciones en el periodo a rendir

Falta de equipos adecuados y limitado acceso por parte de la población, de las áreas de influencia, a los servicios básicos como el internet.

Los estudios de impacto ambiental detallado o sus modificatorias que se encuentran en proceso de acompañamiento de su elaboración y/o evaluación a cargo del Senace y cuyos contextos sociales se encuentran vinculados con conflictos socioambientales, pueden verse afectados en su avance o culminación de las distintas etapas del proceso de certificación ambiental (antes y durante la elaboración y durante la evaluación), como por ejemplo, la postergación o imposibilidad de ejecutar los mecanismos de participación ciudadana en las distintas etapas, principalmente en la ejecución de talleres y/o audiencias públicas, así como la imposibilidad del titular del proyecto de inversión de iniciar y/o culminar el recojo de información de línea base en campo, alargando los procedimientos de evaluación o incluso el desistimiento por parte de los Titulares de los procedimientos de evaluación, así como las inconformidades o reclamos por parte de la población a la aprobación de la certificación ambiental o sus modificatorias e instrumentos de gestión ambiental a cargo del Senace.

A la fecha por la emergencia sanitaria, se tiene impacto significativo en el desarrollo y elaboración de instrumentos de gestión ambiental, como Evaluaciones Ambientales Preliminares (EVAP), Estudios de Impacto Ambiental Detallados (EIA-d), Estudios de Impacto Ambiental Semidetallados (EIA-sd), entre otros, ya que requieren recoger información de campo (física, biológica y social) para construir la línea base ambiental y social de los ámbitos de intervención; así mismo, la participación ciudadana se ve afectada.

Cumplimiento de los compromisos de las entidades opinantes para ejecución de los mecanismos de

interoperabilidad en el marco de la certificación ambiental.

Limitada capacidad operativa a nivel de personal, para garantizar la ejecución de funciones críticas como la seguridad de información, gestión y coordinación de infraestructura de TI y administración de portales internos y externos del Senace.

Limitado presupuesto para mantener, asegurar y fortalecer los servicios de tecnología digital y la infraestructura tecnológica del Senace.

La emergencia nacional por el Covid-1

1.6 Recomendaciones de mejora

- Mejora tecnológica para brindar a la población el acceso a información de forma remota, en coordinación con plataformas desconcentradas de otros sectores (caso: PN PAIS-MIDIS).
- Fortalecer los equipos técnicos ya que, en el marco de la promoción de la recuperación de la economía, se vienen implementando medidas de reactivación principalmente dirigidas a mantener servicios esenciales para la población, así como impulsar la inversión pública, reflejada en proyectos de infraestructura de ámbito nacional, regional y local, además de proponerse medidas para la reactivación progresiva de la inversión privada. Con respecto a las medidas de reactivación económica mediante proyectos de infraestructura, en particular para infraestructura de servicios, se han reactivado o impulsado importantes inversiones en el subsector Transportes.
- Fortalecer los mecanismos de interoperabilidad institucionales con las entidades opinantes, en el marco de la certificación ambiental.
- Otorgar mayor número de personal para ejecutar las funciones críticas relacionados a la gestión de las tecnologías digitales para garantizar la ejecución de funciones como la seguridad de información, gestión y administración de infraestructura de TI y administración de portales internos y externos del Senace.
- Otorgar el presupuesto necesario para mantener y asegurar la disponibilidad de los servicios digitales a los usuarios internos y externos del Senace, así como la ejecución de los planes aprobados.
- Fortalecer el acceso y uso de mecanismos de comunicación digitales y plataformas virtuales..
- Asegurar los recursos presupuestales por parte del MEF para culminar los procesos de transferencia de funciones de los sectores de saneamiento, pesca, industria, entre otros

II. SECCIÓN I: INFORMACIÓN DE SISTEMAS DE GESTIÓN PÚBLICA

Comprende la información relevante de los 11 Sistemas Administrativos del estado mediante los cuales se organizan las actividades de la administración pública y que tienen por finalidad promover la eficacia y eficiencia siendo de aplicación nacional; Planeamiento Estratégico, Presupuesto Público, Inversión Pública, Abastecimiento, Contabilidad, Tesorería, Endeudamiento Público, Gestión de Recursos Humanos, Defensa Judicial del Estado, Control y Modernización de la Gestión Pública.

1. Sistema Nacional de Planeamiento Estratégico

1.1. Información General del PEI (REGISTRADO POR PLIEGO)

Horizonte temporal del PEI

Año Inicio	2018	Año Fin	2022
Resolución que aprueba el PEI vigente	Resolución de Consejo Directivo N° 00002 -2021-SENACE/CD	Fecha de resolución	31/05/2021
Informe técnico CEPLAN	Informe Técnico N° D000071-2021-CEPLAN-DNCPPEI	Fecha de informe técnico	06/04/2021
Cantidad objetivos estratégicos institucionales del PEI	4	Cantidad objetivos estratégicos Institucionales del PEI con ejecución presupuestal	3
Link del PEI en el portal de transparencia estándar	https://www.gob.pe/institucion/senace/normas-legales/1944184-00002-2021-senace-cd		

1.2. Presupuesto asignado a objetivos estratégicos institucionales del plan estratégico institucional (PEI)

N°	Unidad ejecutora responsable	Código de OEI	Descripción del OEI	Período reportado	POI Modificado consistente con el PIA	PIM	POI Modificado (en ejecución)	Devengado
	A	B	C	D	E	F	G	H

1	SERVICIO NACIONAL DE CERTIFICACION AMBIENTAL PARA LAS INVERSIONES SOSTENIBLES - SENACE	OEI.03	FORTALECER LA GESTIÓN INSTITUCIONAL	2021	17,986,542.00	18,755,387.00	18,755,387.00	7,734,193.26
2	SERVICIO NACIONAL DE CERTIFICACION AMBIENTAL PARA LAS INVERSIONES SOSTENIBLES - SENACE	OEI.02	PROMOVER LA ARTICULACIÓN SOCIAL E INTERINSTITUCIONAL EN LA EVALUACIÓN AMBIENTAL, CON LA PARTICIPACIÓN DE ACTORES PRIORIZADOS	2021	4,785,965.00	4,099,494.00	4,099,494.00	1,324,309.50
3	SERVICIO NACIONAL DE CERTIFICACION AMBIENTAL PARA LAS INVERSIONES SOSTENIBLES - SENACE	OEI.01	OPTIMIZAR EL PROCESO DE EVALUACIÓN Y ACOMPAÑAMIENTO A LOS ESTUDIOS DE IMPACTO AMBIENTAL, EN BENEFICIO DE LA POBLACIÓN DEL ÁMBITO DE LOS PROYECTOS DE INVERSIÓN	2021	16,281,390.00	17,083,915.00	17,083,915.00	7,859,100.86
4	SERVICIO NACIONAL DE CERTIFICACION AMBIENTAL PARA LAS INVERSIONES SOSTENIBLES - SENACE	OEI.04	IMPLEMENTAR LA GESTIÓN INTERNA DEL RIESGO DE DESASTRES	2021	31,500.00	31,500.00	31,500.00	0.00

Nota:

A, B y C provienen de la información PEI. Información corresponde a pliegos presupuestales.

D, es ingresado por el usuario al momento de crear el informe de rendición de cuentas.

E, F,G y H provienen de la información del POI.

Reglas:

A, B y C son obtenidos de la información del PEI.

E es obtenida de la columna Total Fn(CS) de información del POI y se agrupan por objetivo estratégico y pliego presupuestal.

G es obtenida de la columna Total Fn(RE) de información del POI y se agrupan por objetivo estratégico y pliego presupuestal.

H es obtenida de la columna Total Fn(SE) de información del POI y se agrupan por objetivo estratégico y pliego presupuestal.

Leyenda:

A: La unidad ejecutora responsable corresponde a la unidad ejecutora responsable del primer indicador de la primera acción estratégica institucional del objetivo estratégico institucional.

1.3. Cumplimiento de metas de indicadores de objetivos estratégicos institucional del plan estratégico institucional (PEI)

N°	Unidad Ejecutora responsable	Código de Objetivo Estratégico Institucional	Descripción del Objetivo Estratégico Institucional	Código del indicador	Nombre del Indicador	Unidad de Medida	Línea Base Año (*)	Línea Base Valor (*)	Periodo reportado	Valor esperado del Indicador al final del período reportado	Valor obtenido del Indicador al final del período reportado	% de avance del indicador en el período reportado	Unidad Orgánica Responsable
	A	B	C	D	E	F	G	H	I	J	K	L	M
1	SERVICIO NACIONAL DE CERTIFICACION AMBIENTAL PARA LAS INVERSIONES SOSTENIBLES - SENACE	OEI.01	OPTIMIZAR EL PROCESO DE EVALUACIÓN Y ACOMPAÑAMIENTO A LOS ESTUDIOS DE IMPACTO AMBIENTAL, EN BENEFICIO DE LA POBLACIÓN DEL ÁMBITO DE LOS PROYECTOS DE INVERSIÓN	03	VARIACIÓN PORCENTUAL DEL NÚMERO ESTUDIOS DE IMPACTO AMBIENTAL (EVAP-DIA) CON EVALUACIÓN DE VIABILIDAD	PORCENTAJE	2018	0.00	2021	234.00	-46.00	-20.00	DIRECCIÓN DE EVALUACIÓN AMBIENTAL PARA PROYECTOS DE RECURSOS NATURALES Y PRODUCTIVOS Y DIRECCIÓN DE EVALUACIÓN AMBIENTAL PARA PROYECTOS DE INFRAESTRUCTURA
2	SERVICIO NACIONAL DE CERTIFICACION AMBIENTAL PARA LAS INVERSIONES SOSTENIBLES - SENACE	OEI.03	FORTALECER LA GESTIÓN INSTITUCIONAL	01	NIVEL DE SATISFACCIÓN DE LOS USUARIOS POR EL SENACE	CALIFICACIÓN	2018	4.60	2021	4.60	4.80	107.00	TODOS LOS ÓRGANOS

3	SERVICIO NACIONAL DE CERTIFICACION AMBIENTAL PARA LAS INVERSIONES SOSTENIBLES - SENACE	OEI.01	OPTIMIZAR EL PROCESO DE EVALUACIÓN Y ACOMPAÑAMIENTO A LOS ESTUDIOS DE IMPACTO AMBIENTAL, EN BENEFICIO DE LA POBLACIÓN DEL ÁMBITO DE LOS PROYECTOS DE INVERSIÓN	02	VARIACIÓN PORCENTUAL DEL NÚMERO ESTUDIOS DE IMPACTO AMBIENTAL (ITS) CON EVALUACIÓN DE VIABILIDAD AMBI	PORCENTAJE	2018	0.00	2021	10.00	-68.00	-681.00	DIRECCIÓN DE EVALUACIÓN AMBIENTAL PARA PROYECTOS DE RECURSOS NATURALES Y PRODUCTIVOS Y DIRECCIÓN DE EVALUACIÓN AMBIENTAL PARA PROYECTOS DE INFRAESTRUCTURA
4	SERVICIO NACIONAL DE CERTIFICACION AMBIENTAL PARA LAS INVERSIONES SOSTENIBLES - SENACE	OEI.04	IMPLEMENTAR LA GESTIÓN INTERNA DEL RIESGO DE DESASTRES	01	PORCENTAJE DE AVANCE EN LA IMPLEMENTACIÓN DEL PLAN DE GESTIÓN DE RIESGO DE SENACE	PORCENTAJE	2018	0.00	2021	100.00	33.00	33.00	OFICINA DE ADMINISTRACIÓN

5	SERVICIO NACIONAL DE CERTIFICACION AMBIENTAL PARA LAS INVERSIONES SOSTENIBLES - SENACE	OEI.01	OPTIMIZAR EL PROCESO DE EVALUACIÓN Y ACOMPAÑAMIENTO A LOS ESTUDIOS DE IMPACTO AMBIENTAL, EN BENEFICIO DE LA POBLACIÓN DEL ÁMBITO DE LOS PROYECTOS DE INVERSIÓN	01	VARIACIÓN PORCENTUAL DEL NÚMERO ESTUDIOS DE IMPACTO AMBIENTAL (EIA-D Y MEIA-D) CON EVALUACIÓN DE VIA	PORCENTAJE	2018	0.00	2021	40.00	-47.00	-117.00	DIRECCIÓN DE EVALUACIÓN AMBIENTAL PARA PROYECTOS DE RECURSOS NATURALES Y PRODUCTIVOS Y DIRECCIÓN DE EVALUACIÓN AMBIENTAL PARA PROYECTOS DE INFRAESTRUCTURA
6	SERVICIO NACIONAL DE CERTIFICACION AMBIENTAL PARA LAS INVERSIONES SOSTENIBLES - SENACE	OEI.02	PROMOVER LA ARTICULACIÓN SOCIAL E INTERINSTITUCIONAL EN LA EVALUACIÓN AMBIENTAL, CON LA PARTICIPACIÓN DE ACTORES PRIORIZADOS	01	PORCENTAJE DE ACTORES QUE CUENTAN CON MECANISMOS DE COORDINACIÓN (SOCIAL E INTERINSTITUCIONAL) OPERA	PORCENTAJE	2018	45.00	2021	87.00	78.00	89.00	DIRECCIÓN DE GESTIÓN ESTRATÉGICA EN EVALUACIÓN AMBIENTAL

7	SERVICIO NACIONAL DE CERTIFICACION AMBIENTAL PARA LAS INVERSIONES SOSTENIBLES - SENACE	OEI.03	FORTALECER LA GESTIÓN INSTITUCIONAL	02	PORCENTAJE DE AVANCE DEL PLAN DE MODERNIZACIÓN DE LA GESTIÓN PÚBLICA EN EL SENACE	PORCENTAJE	2018	0.00	2021	90.00	54.00	60.00	OFICINA DE ADMINISTRACIÓN
---	--	--------	-------------------------------------	----	---	------------	------	------	------	-------	-------	-------	---------------------------

Ver Anexo 1.1 al 1.2 (Adjunto en PDF)

Nota:

(*) Línea Base - Valor. Es el valor del indicador de objetivo estratégico previo a la entrada en vigor del Plan Estratégico Institucional de la Entidad.

Reglas:

Columnas de la A a la M, provienen de la información PEI.

Columnas de la G a la L, provienen directamente de CEPLAN, no requieren cálculos.

Leyenda:

A: La unidad ejecutora responsable corresponde a la unidad ejecutora responsable de cada indicador de acción estratégica institucional de objetivo estratégico institucional.

F: POI modificado consistente con el PIA; Plan Operativo Institucional consistente con el Presupuesto Institucional de Apertura.

G: PIM: Presupuesto actualizado de la entidad a consecuencia de las modificaciones presupuestarias, tanto a nivel institucional como a nivel funcional programático, efectuadas durante el año fiscal a partir del PIA.

H: POI Modificado en Ejecución: Plan Operativo Institucional Modificado en Ejecución registrado por la entidad en el aplicativo CEPLAN.

I: Devengado: Fase del registro del gasto donde se registra la obligación de pago a consecuencia del compromiso respectivo contraído.

2. Sistema Nacional de Presupuesto Público

N°	Ejecutora	Año	PIA	PIM	Compromiso	Devengado	Girado	Avance % Compromiso	Avance % Devengado	Avance % Girado
	TOTAL GENERAL		39,085,397.00	39,970,296.00	32,158,426.30	16,917,603.62	16,725,117.44	80.40	42.30	41.80
1	SERVICIO NACIONAL DE CERTIFICACION AMBIENTAL PARA LAS INVERSIONES SOSTENIBLES - SENACE	2021	39,085,397.00	39,970,296.00	32,158,426.30	16,917,603.62	16,725,117.44	80.40	42.30	41.80

Ver Anexo 2.1 al 2.4 (Adjunto en PDF)

Nota:

Se toman en consideración las denominaciones usadas en sistema de consulta amigable del SIAF.

Reglas:

La información se carga automáticamente en base a los rangos de fecha del periodo del informe (año-mes, inicio-fin)

3. Sistema Nacional de Programación Multianual y Gestión de Inversiones

3.1. Inversión pública

N°	Unidad Ejecutora Presupuestal	Cantidad total de Inversiones cerradas	Cantidad total Inversiones Activas	Costo Total de las inversiones activas	Monto Devengado Total de las Inversiones activas	Monto devengado en el año actual de las Inversiones activas
	TOTAL GENERAL	0	5	61,639,970.51	0.00	0.00
1	SERVICIO NACIONAL DE CERTIFICACION AMBIENTAL PARA LAS INVERSIONES SOSTENIBLES - SENACE	0	5	61,639,970.51	0.00	0.00

Ver Anexo 3.1 (Adjunto en PDF)

Nota: Se toman en consideración las denominaciones usadas en sistema de consulta avanzada del MEF, debido a la variedad de tipos de formatos que existen en el Banco de Inversiones

Reglas: La cantidad de inversiones que forman parte del reporte, se conforma de todas las inversiones en estado Activo a la fecha de corte, más las inversiones con estado Cerrado dentro de periodo a rendir

3.2. Obras públicas

N°	Unidad Ejecutora Presupuestal	Cantidad de obras	Cantidad de obras en Ejecución	Cantidad de obras Sin Ejecución	Cantidad de obras Finalizadas	Cantidad de obras Paralizadas	Monto Total de Exp. Técnico	Montos Total Adicionales al Exp. Técnico	Monto Valorizado Real
	TOTAL GENERAL	0	0	0	0	0	0.00	0.00	0.00

Ver Anexo 3.2 (Adjunto en PDF)

4. Sistema Nacional de Contabilidad (REGISTRADO POR PLIEGO)

4.1. SERVICIO NACIONAL DE CERTIFICACION AMBIENTAL PARA LAS INVERSIONES SOSTENIBLES - SENACE

INFORMACIÓN FINANCIERA

4.1.1 Estados de situación Financiera por pliego.

Ver Anexo 4.1: EF-1 (Adjunto en PDF)

Activo Corriente	2,442,100.82	Pasivo Corriente	2,584,854.87
Activo No Corriente	7,019,975.53	Pasivo No Corriente	135,340.07
		Patrimonio	6,741,881.41
Total Activo	9,462,076.35	Total Pasivo y Patrimonio	9,462,076.35

4.1.2 Estados de Gestión por pliego.

Ver Anexo 4.2: EF-2 (Adjunto en PDF)

Ingresos	2,932,844.24
Costos y Gastos	3,022,259.78
Resultado del Ejercicio Superávit (Déficit)	89,415.54

4.1.3 Estado de Cambios de Patrimonio Neto por pliego.

Ver Anexo 4.3: EF-3 (Adjunto en PDF)

Hacienda Nacional	14,152,996.59
Hacienda Nacional Adicional	0.00
Resultados No Realizados	0.00
Reservas	0.00
Resultados Acumulados	7,411,115.18
Total	6,741,881.41

4.1.4 Estado de Flujo de Efectivo por pliego.

Ver Anexo 4.4: EF-3 (Adjunto en PDF)

A. ACTIVIDADES DE OPERACIÓN

Entradas de Efectivo	8,908,843.96
(-) Salidas de Efectivo	8,141,113.62
Aumento (Disminución) del Efectivo y Equivalentes al Efectivo	767,730.30

B. ACTIVIDADES DE INVERSIÓN

Entradas de Efectivo	0.00
(-) Salidas de Efectivo	4,500.00
Aumento (Disminución) del Efectivo y Equivalentes al Efectivo	4,500.00

C. ACTIVIDADES DE FINANCIAMIENTO

Entradas de Efectivo	0.00
(-) Salidas de Efectivo	0.00
Aumento (Disminución) del Efectivo y Equivalentes al Efectivo	0.00

D.	Total Aumento (Disminución) del Efectivo y Equivalentes al Efectivo	763,230.34
E.	Diferencia de Cambio	0.00
F.	Saldo Efectivo y Equivalentes al efectivo al inicio del ejercicio	585,762.04
G.	Saldo Efectivo y Equivalentes al efectivo al finalizar el ejercicio	1,348,992.38

NOTA: Para fines de este Anexo, la información a presentar, corresponde a la del semestre culminado al 30 de junio de 2021 con una sola columna (periodo que se informa).

INFORMACIÓN PRESUPUESTARIA

4.1.5 PP-1 Presupuesto Institucional de Ingresos

Ver Anexo 4.5 : PP-1 (Adjunto en PDF)

	Presupuesto Institucional de Apertura	Presupuesto Institucional Modificado
Recursos Ordinarios	36,084,002.00	36,084,002.00
Recursos Directamente Recaudados	0.00	0.00
Recursos por Operaciones Oficiales de Crédito	3,001,395.00	3,563,794.00
Donaciones y Transferencias	0.00	322,500.00
Recursos Determinados	0.00	0.00
Total	39,085,397.00	39,970,296.00

4.1.6 PP-2 Presupuesto Institucional de Gastos

Ver Anexo 4.6: PP-2 (Adjunto en PDF)

	Presupuesto Institucional de Apertura	Presupuesto Institucional Modificado
Recursos Ordinarios	36,084,002.00	36,084,002.00
Recursos Directamente Recaudados	3,001,395.00	3,563,794.00
Recursos por Operaciones Oficiales de Crédito	0.00	0.00
Donaciones y Transferencias	0.00	322,500.00
Recursos Determinados	0.00	0.00
Total	39,085,397.00	39,970,296.00

4.1.7 EP-1 Estado de Ejecución del Presupuesto de Ingresos y Gastos

Ver Anexo 4.7 – EP-1 (Adjunto en PDF)

INGRESOS Acumulado GASTOS Acumulado

Recursos Ordinarios	13,587,019.57
Recursos Directamente Recaudados	1,632,865.55
Recursos por Operaciones Oficiales de Crédito	0.00
Donaciones y Transferencias	335,255.62
Recursos Determinados	0.00
Total	15,555,140.74

Recursos Ordinarios	13,587,019.57
Recursos Directamente Recaudados	374,213.80
Recursos por Operaciones Oficiales de Crédito	0.00
Donaciones y Transferencias	0.00
Recursos Determinados	0.00
Total	13,961,233.37

5. Sistema Nacional de Tesorería

5.1. Cartas Fianzas

N°	Unidad Ejecutora Presupuestal	Cantidad Total de Cartas Fianza
	TOTAL GENERAL	11
1	SERVICIO NACIONAL DE CERTIFICACION AMBIENTAL PARA LAS INVERSIONES SOSTENIBLES - SENACE	11

Ver Anexo 5.1 (Adjunto en PDF)

5.2. Documentos Valorados

N°	Unidad Ejecutora Presupuestal	Cantidad de Letras	Cantidad de Pagarés	Cantidad de Facturas negociables	Cantidad de otros documentos
	TOTAL GENERAL	0	0	0	0
1	SERVICIO NACIONAL DE CERTIFICACION AMBIENTAL PARA LAS INVERSIONES SOSTENIBLES - SENACE	0	0	0	0

Ver Anexo 5.2 (Adjunto en PDF)

5.3. Fideicomisos

N°	Unidad Ejecutora Presupuestal	Cantidad de Cuentas
	TOTAL GENERAL	0
1	SERVICIO NACIONAL DE CERTIFICACION AMBIENTAL PARA LAS INVERSIONES SOSTENIBLES - SENACE	0

Ver Anexo 5.3 (Adjunto en PDF)

5.4. Saldos de Cuentas

N°	Unidad Ejecutora Presupuestal	Cantidad de Cuentas
	TOTAL GENERAL	9
1	SERVICIO NACIONAL DE CERTIFICACION AMBIENTAL PARA LAS INVERSIONES SOSTENIBLES - SENACE	9

Ver Anexo 5.4 (Adjunto en PDF)

5.5. Titulares y Suplentes de las Cuentas

N°	Unidad Ejecutora Presupuestal	Cantidad de Titulares	Cantidad de Suplentes
	TOTAL GENERAL	2	2
1	SERVICIO NACIONAL DE CERTIFICACION AMBIENTAL PARA LAS INVERSIONES SOSTENIBLES - SENACE	2	2

Ver Anexo 5.5 (Adjunto en PDF)

5.6. Últimos Giros realizados

N°	Unidad Ejecutora Presupuestal	Cantidad de Últimos Documentos Girados en la Fecha de Corte
	TOTAL GENERAL	28
1	SERVICIO NACIONAL DE CERTIFICACION AMBIENTAL PARA LAS INVERSIONES SOSTENIBLES - SENACE	28

Ver Anexo 5.6 (Adjunto en PDF)

6. Sistema Nacional de Endeudamiento

N°	Unidad Ejecutora Presupuestal	Cantidad de Contratos de Préstamos
	TOTAL GENERAL	0
1	SERVICIO NACIONAL DE CERTIFICACION AMBIENTAL PARA LAS INVERSIONES SOSTENIBLES - SENACE	0

Ver Anexo 6 (Según formato adjunto por PDF)

7. SISTEMA NACIONAL DE ABASTECIMIENTO

7.1. Procedimientos de selección

Información por Pliego

N°	Objeto	Valor Referencial / Valor Estimado en soles S/.	Cantidad de Procedimiento de selección	Cantidad de Procedimiento de selección (adjudicadas o consentidas)	Cantidad de Contratos vigentes	Monto Contratado S/.
			A	B	C	
	TOTAL GENERAL	1,116,076.00	7	4	3	527,000.00
1	BIEN	58,000.00	1	0	0	0.00
2	SERVICIO	1,058,076.00	6	4	3	527,000.00

Leyenda

A: Cantidad de Convocatorias o Procesos de Selección

B: Cantidad de Convocatorias adjudicadas o consentidas con Buena Pro

C: Solo número total de Contratos vigentes

Información por Unidad Ejecutora

N°	Unidad Ejecutora Presupuestal	Objeto	Valor Referencial / Valor Estimado en soles S/.	Cantidad de Procedimiento de selección	Cantidad de Procedimiento de selección (adjudicadas o consentidas)	Cantidad de Contratos vigentes	Monto Contratado S/.
				D	E	F	
	TOTAL GENERAL		1,116,076.00	7	4	3	527,000.00

1	SERVICIO NACIONAL DE CERTIFICACION AMBIENTAL PARA LAS INVERSIONES SOSTENIBLES - SENACE	BIEN	58,000.00	1	0	0	0.00
2	SERVICIO NACIONAL DE CERTIFICACION AMBIENTAL PARA LAS INVERSIONES SOSTENIBLES - SENACE	SERVICIO	1,058,076.00	6	4	3	527,000.00

Ver Anexo 7.1 (Adjunto en PDF)

Leyenda:

A: Nombre de Ejecutora individual

B: Tipo de objeto (Bien, Consultoría de Obra, Servicio)

C: Cantidad de Convocatorias o Procesos de Selección

D: Valor Referencial / Valor Estimado en soles S/.

E: Cantidad de Convocatorias adjudicadas o consentidas con Buena Pro

F: Solo número total de Contratos vigentes

G: Monto en soles contratado

7.2. Contratos

Información por Pliego

N°	Objeto	Número total de contratos vigentes	Monto en soles S/.
1	BIEN	2	388,990.00
2	SERVICIO	9	7,325,313.00

Información por Unidad ejecutora

N°	Unidad Ejecutora Presupuestal	Objeto	Número total de contratos vigentes	Monto en soles S/.
	TOTAL GENERAL		11	7,714,303.00
1	SERVICIO NACIONAL DE CERTIFICACION AMBIENTAL PARA LAS INVERSIONES SOSTENIBLES - SENACE	BIEN	2	388,990.00
2	SERVICIO NACIONAL DE CERTIFICACION AMBIENTAL PARA LAS INVERSIONES SOSTENIBLES - SENACE	SERVICIO	9	7,325,313.00

Ver Anexo 7.2.1 y 7.2.2 (Adjunto en PDF)

7.3. Bienes inmuebles y predios

N°	Unidad Ejecutora Presupuestal	Cantidad Inmuebles y Predios Propios (En Propiedad)	Cantidad Inmuebles y Predios alquilados	Cantidad Inmuebles y Predios con Administración Gratuita (Afectación en Uso)	Cantidad inmuebles y Predios bajo otros derechos	Total de Inmuebles y Predios
----	-------------------------------	---	---	--	--	------------------------------

	TOTAL GENERAL	0	1	0	0	1
1	SERVICIO NACIONAL DE CERTIFICACION AMBIENTAL PARA LAS INVERSIONES SOSTENIBLES - SENACE	0	1	0	0	1

Ver Anexo 7.3. (Adjunto en PDF)

7.4. Bienes muebles: Cumplimiento con ente rector de bienes muebles - MEF

N°	Verificación de Cumplimiento Legal	SI/NO	Rendición de Cuentas / Motivos de la no presentación o no realización	Unidad Ejecutora
1	?Ha cumplido con realizar el Inventario masivo en el almacén en lo correspondiente al último año fiscal? (2)	S	0	SERVICIO NACIONAL DE CERTIFICACION AMBIENTAL PARA LAS INVERSIONES SOSTENIBLES - SENACE
2	?Ha cumplido con presentar el Inventario patrimonial de bienes muebles correspondiente al último año fiscal, al MEF? (1)	S	0	SERVICIO NACIONAL DE CERTIFICACION AMBIENTAL PARA LAS INVERSIONES SOSTENIBLES - SENACE

N° Base Normativa

1

* Decreto Supremo N° 007-2008-VIVIENDA, que aprueba el Reglamento de la Ley N° 29151, artículo 121°.

* Decreto Supremo N° 344-2020-EF que dispone medida sobre la presentación del inventario patrimonial de bienes muebles correspondiente al Año Fiscal 2020 y lo proroga hasta el 31 de mayo de 2021, artículo 1°.

* Resolución N° 046-2015/SBN, que aprueba la Directiva N° 001-2015/SBN, numeral 6.7.3.12.

* Decreto Legislativo N° 1439, Decreto Legislativo del Sistema Nacional de Abastecimiento.

* Decreto Supremo N° 217-2019-EF, Reglamento del Decreto Legislativo N° 1439, Decreto Legislativo del Sistema Nacional de Abastecimiento.

2

* Resolución Jefatural N°335-90-INAP/DNA, que aprueba el Manual de Administración de Almacenes para el Sector Público Nacional, numeral 1, del literal C) inventario físico del almacén del título II Procedimientos, en el literal a se prescribe que el inventario masivo del almacén forma parte del Inventario Físico General.

7.5. Bienes muebles por grupo y clase

N°	Unidad Ejecutora Presupuestal	Grupo	Clase	Cantidad Total por Grupo/Clase	Cantidad Total por Grupo/Clase adquiridos por la gestión
	A	B	C	D	E
	TOTAL GENERAL			3 309	18
1	SERVICIO NACIONAL DE CERTIFICACION AMBIENTAL PARA LAS INVERSIONES SOSTENIBLES - SENACE	AIRE ACONDICIONADO Y REFRIGERACIÓN	EQUIPO DE AIRE ACONDICIONADO Y REFRIGERACIÓN	107	0
2	SERVICIO NACIONAL DE CERTIFICACION AMBIENTAL PARA LAS INVERSIONES SOSTENIBLES - SENACE	COCINA Y COMEDOR	EQUIPO DE COCINA Y COMEDOR	21	0
3	SERVICIO NACIONAL DE CERTIFICACION AMBIENTAL PARA LAS INVERSIONES SOSTENIBLES - SENACE	ELECTRICIDAD Y ELECTRÓNICA	EQUIPO DE ELECTRICIDAD Y ELECTRÓNICA	113	0

4	SERVICIO NACIONAL DE CERTIFICACION AMBIENTAL PARA LAS INVERSIONES SOSTENIBLES - SENACE	HOSPITALIZACIÓN	MOBILIARIO DE HOSPITALIZACIÓN	3	0
5	SERVICIO NACIONAL DE CERTIFICACION AMBIENTAL PARA LAS INVERSIONES SOSTENIBLES - SENACE	INSTRUMENTO DE MEDICIÓN	EQUIPO INSTRUMENTOS DE MEDICIÓN	11	0
6	SERVICIO NACIONAL DE CERTIFICACION AMBIENTAL PARA LAS INVERSIONES SOSTENIBLES - SENACE	MAQUINARIA, VEHÍCULOS Y OTROS	EQUIPO OTRAS ESPECIALIDADES	7	0
7	SERVICIO NACIONAL DE CERTIFICACION AMBIENTAL PARA LAS INVERSIONES SOSTENIBLES - SENACE	MAQUINARIA, VEHÍCULOS Y OTROS	MOBILIARIO PARA TALLERES Y METALMECÁNICA	29	0
8	SERVICIO NACIONAL DE CERTIFICACION AMBIENTAL PARA LAS INVERSIONES SOSTENIBLES - SENACE	MAQUINARIA, VEHÍCULOS Y OTROS	MÁQUINA	3	0
9	SERVICIO NACIONAL DE CERTIFICACION AMBIENTAL PARA LAS INVERSIONES SOSTENIBLES - SENACE	MAQUINARIA, VEHÍCULOS Y OTROS	VEHÍCULO	5	0
10	SERVICIO NACIONAL DE CERTIFICACION AMBIENTAL PARA LAS INVERSIONES SOSTENIBLES - SENACE	OFICINA	CÓMPUTO	1 353	16
11	SERVICIO NACIONAL DE CERTIFICACION AMBIENTAL PARA LAS INVERSIONES SOSTENIBLES - SENACE	OFICINA	EQUIPO DE OFICINA	67	0
12	SERVICIO NACIONAL DE CERTIFICACION AMBIENTAL PARA LAS INVERSIONES SOSTENIBLES - SENACE	OFICINA	MOBILIARIO DE OFICINA	1 492	0
13	SERVICIO NACIONAL DE CERTIFICACION AMBIENTAL PARA LAS INVERSIONES SOSTENIBLES - SENACE	SEGURIDAD INDUSTRIAL	EQUIPO DE SEGURIDAD INDUSTRIAL	50	0

14	SERVICIO NACIONAL DE CERTIFICACION AMBIENTAL PARA LAS INVERSIONES SOSTENIBLES - SENACE	TELECOMUNICACIONES	EQUIPO DE TELECOMUNICACIONES	48	2
----	--	--------------------	------------------------------	----	---

Ver Anexo 7.4 Muebles (Adjunto en PDF)

Ver Anexo 7.5 Vehículos/Maquinarias (Adjunto en PDF)

LEYENDA GRUPO

A:	Nombre de Ejecutora Presupuestal
B:	04 Agrícola y Pesquero 11 Aire Acondicionado Y Refrigeración 18 Animales 25 Aseo Y Limpieza 32 Cocina Y Comedor 39 Cultura Y Arte 46 Electricidad Y Electrónica 53 Hospitalización 60 Instrumento De Medición 67 Maquinaria Vehículos Y Otros 74 Oficina 81 Recreación Y Deporte 88 Seguridad Industrial 95 Telecomunicaciones
C:	04 Aeronave 08 Computo 22 Equipo 29 Ferrocarril 36 Maquinaria Pesada 50 Máquina 64 Mobiliario 71 Nave o Artefacto Naval 78 Producción Y Seguridad 82 Vehículo
D:	Cantidad Total por Grupo
E:	Cantidad Total por grupo adquiridos por la gestión

7.6. Aplicativos informáticos de la entidad.

N°	Unidad Ejecutora Presupuestal	Cantidad Total de Aplicativos Informáticos	Cantidad Desarrollados o Adquiridos en la Gestión
1	SERVICIO NACIONAL DE CERTIFICACION AMBIENTAL PARA LAS INVERSIONES SOSTENIBLES - SENACE	66	6

Ver Anexo 7.6 (Adjunto en PDF)

7.7. Licencias de software.

N°	Unidad Ejecutora Presupuestal	Tipos de Licencia de Software	Cantidad Total	Cantidad adquirida en la Gestión
	A	B	C	D
1	SERVICIO NACIONAL DE CERTIFICACION AMBIENTAL PARA LAS INVERSIONES SOSTENIBLES - SENACE	Licencias	1 275	914

Leyenda

A	Nombre de Ejecutora Presupuestal
B	Descripción de La Licencia De Software
C	Cantidad Total por Tipo De Licencias

D Cantidad Total adquirida en la Gestión

7.8. Programación multianual de bienes, servicios y obras.

N°	Verificación de Cumplimiento Legal	SI/NO	Rendición de Cuentas / Motivos de la no presentación o no realización	Unidad ejecutora
1	?Ha cumplido a la fecha con efectuar la Tercera Fase de la Programación Multianual de bienes, Servicios y Obras: Fase de Consolidación y Aprobación? (3)	N	De acuerdo a lo establecido en la Directiva N° 0001-2021-EF/54.01: Directiva para la Programación Multianual de Bienes, Servicios y Obras, la fase de Clasificación y Priorización se inicia una vez que la Oficina de Presupuesto o la que haga sus veces Comunica el PIA al Área involucrada en la gestión de la CAP, al día siguiente hábil de su aprobación.	SERVICIO NACIONAL DE CERTIFICACION AMBIENTAL PARA LAS INVERSIONES SOSTENIBLES - SENACE
2	?Ha cumplido a la fecha con efectuar la Fase de la Programación Multianual de bienes, Servicios y Obras: Fase de Clasificación y Priorización, en el SIGA-MEF? (2)	N	De acuerdo a lo establecido en la Directiva N° 0001-2021-EF/54.01: Directiva para la Programación Multianual de Bienes, Servicios y Obras, la fase de Clasificación y Priorización se inicia una vez que se comunica al Área involucrada en la gestión de la Cadena de Abastecimiento Público el monto de los recursos presupuestales asignados a la entidad para financiar el Cuadro Multianual de Necesidades, en virtud de la Asignación Presupuestal Multianual.	SERVICIO NACIONAL DE CERTIFICACION AMBIENTAL PARA LAS INVERSIONES SOSTENIBLES - SENACE
3	?Ha cumplido a la fecha con efectuar la Fase de la Programación Multianual de bienes, Servicios y Obras: Fase de Identificación, en el SIGA-MEF?(1)	S		SERVICIO NACIONAL DE CERTIFICACION AMBIENTAL PARA LAS INVERSIONES SOSTENIBLES - SENACE

Base Normativa

- Artículo 14 de la "Directiva para la Programación Multianual de Bienes, Servicios y Obras" Resolución Directoral N° 0003-2021-EF-54.01
- Artículo 19 de la "Directiva para la Programación Multianual de Bienes, Servicios y Obras" Resolución Directoral N° 0003-2021-EF-54.01
- Artículo 22 de la "Directiva para la Programación Multianual de Bienes, Servicios y Obras" Resolución Directoral N° 0003-2021-EF-54.01

8. Sistema administrativo de gestión de recursos humanos

8.1. Plazas cubiertas/no cubiertas y remuneraciones.

N°	Unidad Ejecutora	N° de plazas programadas por la entidad en el periodo a rendir	N° de personal contratado por la entidad en el periodo a rendir	Modalidad de contratación del personal de la entidad en el periodo a rendir			N° de plazas no cubiertas por la entidad (vacantes)	Total de remuneración de plazas programadas por la entidad en el periodo a rendir (S/)	Total de remuneración de plazas cubiertas por la entidad en el periodo a rendir (S/)	N° de personal que se desvinculó (cesó) en el periodo a rendir	Total de liquidación asignada por desvinculación (cese) en el periodo a rendir (S/)
				CAS	CAP	Otras modalidades (1)					
	TOTAL GENERAL	206	206	206	0	0	0	21,600,080.00	0.00	0	0.00

1	SERVICIO NACIONAL DE CERTIFICACION AMBIENTAL PARA LAS INVERSIONES SOSTENIBLES - SENACE	206	206	206	0	0	0	21,600,080.00	0.00	0	0.00
---	--	-----	-----	-----	---	---	---	---------------	------	---	------

Ver Anexo 8.1 (Adjunto en PDF)

Leyenda

1: De corresponder, considerar otras modalidades como: Personal Altamente Calificado - PAC, Fondo de Apoyo Gerencial - FAG, Convenios de Administración, Promotoras u otras.

8.2. Sanciones en el ejercicio de la función pública.

N°	Unidad Ejecutora	N° total de personal en la entidad, en periodo a rendir	N° total de personal con sanción vigente en el periodo a rendir	Tipos de sanción			
				Suspensión	Inhabilitación	Destitución	Otra sanción
	TOTAL GENERAL	206	0	0	0	0	0
1	SERVICIO NACIONAL DE CERTIFICACION AMBIENTAL PARA LAS INVERSIONES SOSTENIBLES - SENACE	206	0	0	0	0	0

9. Sistema Nacional de Control

9.1. Resumen general por servicios de control simultaneó (entidad y sus ejecutoras) (registrado por pliego)

Año de Emisión del Informe	Número de Informes de Control Simultaneo con Situaciones adversas en proceso y sin acciones (1)	Cantidad de situaciones adversas en proceso y sin acciones (2)
2020	8	9
2021	3	4
TOTAL DEL PERIODO (2020-2021)	11	13

(1) Cantidad de todos los informes de control simultáneo con situaciones adversas en proceso y sin acciones a la fecha de corte

(2) Cantidad de situaciones adversas en proceso y sin acciones según fecha de vencimiento registrada en el SAGU, a la fecha de corte

9.2. Resumen general por servicios de control posterior (entidad y sus ejecutoras) (registrado por pliego)

Año de Emisión del Informe	Número Informes de Control Posterior con recomendaciones Pendientes y en Proceso (1)	Cantidad de recomendaciones Pendientes y en Proceso (2)
2021	1	3
TOTAL DEL PERIODO (2021-2021)	1	3

(1) Cantidad de informes de control posterior con recomendaciones Pendientes y en Proceso según fecha de vencimiento registrada en el SAGU, hasta la fecha de corte

(2) Cantidad de recomendaciones Pendientes y en Proceso según fecha de vencimiento registrada en el SAGU, a la fecha de corte

9.3. Resumen de informes de control posterior por Unidad ejecutora (registrado por pliego)

AÑO	Unidad Ejecutora Presupuestal	Número Informes de Control Posterior con recomendaciones Pendientes y en Proceso (1)	Cantidad de recomendaciones Pendientes y en Proceso (2)
2021	SERVICIO NACIONAL DE CERTIFICACION AMBIENTAL PARA LAS INVERSIONES SOSTENIBLES - SENACE	1	3
TOTAL DEL PERIODO (2021-2021)		1	3

Ver Anexo 9.1 al 9.2 (Adjunto en PDF)

Leyenda

(1) Cantidad de informes de control posterior con recomendaciones no implementadas según fecha de vencimiento registrada en el SAGU, hasta la fecha de corte

(2) Cantidad de recomendaciones no implementadas según fecha de vencimiento registrada en el SAGU, a la fecha de corte

9.4. Resumen de informes de control simultáneo por unidad ejecutora (registrado por pliego)

AÑO	Unidad Ejecutora Presupuestal	Número Control Simultaneo con situaciones adversas en proceso y sin acciones	Cantidad de situaciones adversas en proceso y sin acciones
2020	SERVICIO NACIONAL DE CERTIFICACION AMBIENTAL PARA LAS INVERSIONES SOSTENIBLES - SENACE	8	9
2021	SERVICIO NACIONAL DE CERTIFICACION AMBIENTAL PARA LAS INVERSIONES SOSTENIBLES - SENACE	3	4
TOTAL DEL PERIODO (2020-2021)		11	13

Ver Anexo 9.3(Adjunto en PDF)

Leyenda

(1) Cantidad de informes de control simultáneo con situaciones adversas no superadas según fecha de vencimiento registrada en el SAGU, hasta la fecha de corte

(2) Cantidad de situaciones adversas no superadas según fecha de vencimiento registrada en el SAGU, a la fecha de corte

10. Sistema de modernización de la gestión pública

Avances en la Implementación del Sistema de Modernización de la Gestión Pública (por pliego)

10.1. Estructura Organización y Funcionamiento del Estado (registrado por pliego)

Reglamento de Organización y Funciones (aplica a Ministerios, organismos públicos y Universidades)

Adecuación al D.S N° 054- 2018 - PCM (SI/No)	Norma de aprobación del ROF (D.S N°)
EN PROCESO	

10.2. Documentos de gestión organizacional para Programas, Proyectos especiales, órganos desconcentrados, órganos académicos y fondos

N°	Nombre del Programa/Proyecto/Órgano o Fondo	Tipo de documento de Gestión Organizacional (ROF/MOP)	Adecuación al D.S N° 054- 2018 -PCM (SI/No)	Norma de aprobación del MOP (*)
No se encontraron registros.				

Leyenda

(*) Señalar el N° del Decreto Supremo, Resolución Ministerial, Resolución del Titular de la Entidad u Otros (especificar).

10.3. Simplificación administrativa (registrado por pliego)

Implementación del Sistema único de Trámite de Adecuación al Nuevo Formato TUPA (Por iniciar/En proceso /Finalizado)	Porcentaje del registro de información de trámite del Texto Único de Procedimientos Administrativos (TUPA) en el Sistema Único de Trámite (SUT) (%)
EN PROCESO	60

10.4. Gestión de reclamos (registrado por pliego)

Tramo de Implementación (Tramo I, II o III)	Estado de implementación (Por iniciar/En proceso /Finalizado)	% de avance de Implementación del Libro de Reclamaciones (*)
TRAMO I	EN PROCESO	70

Leyenda:

(*) No corresponde (en aquellos casos en donde el tramo no haya iniciado)

Nota: El proceso de implementación de la plataforma digital "Libro de Reclamaciones" establecida en el Decreto Supremo N° 007-2020-PCM y en la Norma Técnica aprobada en el artículo 1 precedente, se efectúa en forma progresiva a través de cinco (5) tramos, según se detalla a continuación:

a) Primer tramo: Poder Ejecutivo, que incluye a ministerios, organismos públicos, Fuerzas Armadas y Policía Nacional del Perú, cuyo plazo máximo de implementación vence el 31 de julio de 2021.

b) Segundo tramo: Programas y proyectos del Poder Ejecutivo, Fondo Nacional de Financiamiento de la Actividad Empresarial del Estado - FONAFE y las empresas bajo su ámbito a las cuales les aplique el Decreto Supremo N° 007-2020-PCM, cuyo plazo máximo de implementación vence el 31 de diciembre de 2021.

c) Tercer tramo: Poder Legislativo, Poder Judicial, Organismos Constitucionalmente Autónomos, universidades y municipalidades de Lima Metropolitana, cuyo plazo máximo de implementación vence el 30 de abril de 2022.

d) Cuarto tramo: Gobiernos regionales, proyectos y universidades regionales, cuyo plazo máximo de implementación vence el 31 de octubre de 2022.

e) Quinto tramo: Gobiernos locales (provinciales y distritales de tipo A, B y D), cuyo plazo máximo de implementación vence el 31 de diciembre de 2023.

11. Sistema de defensa jurídica del estado

11.1. Total de procesos y obligaciones pecuniarias a favor y contra el estado (registrado por pliego)

N°	Cantidad Total de Investigaciones (en el Ministerio Público) (2)	Cantidad total de Procesos (en el Poder Judicial) (3)	Cantidad de total de otros Procesos (4)	Cantidad Total de Procesos	Estado demandante/denunciante/agraviado/actor civil (5)			Estado demandado/denunciado/tercero civil (6)		
					Monto Total establecido en la sentencia	Monto Cobrado	Monto Pendiente de cobro	Monto Total establecido en la sentencia	Monto Pagado	Monto Pendiente de pago
	A	B	C	D	E			F		
1	47	41	6	94	134,164.49	0.00	13,416,449.00	0.00	0.00	0.00

Nota: El presente formato está orientado a recopilar la información en forma total y/o acumulada

(A) Total de investigaciones (en diligencias preliminares e investigación preparatoria). En caso del C. de PP de 1940, se debe consignar solo la data total referida a la investigación preliminar.

(B) Total de procesos en el PJ (precisar la carga total acumulada entre todas las materias que conozca la procuraduría y que se encuentren judicializadas)

(C) Total de procesos que no se encuentren o no se tramiten ante el Ministerio Público ni ante el Poder Judicial (procesos arbitrales, arbitrales laborales, administrativos, conciliaciones y similares)

(D) Cantidad procesos de la sumatoria de A+B+C

(E) Pagos exigidos por el Estado

(F) Pagos reclamados al Estado

11.2. Total de casos emblemáticos y casos con montos mayores a 100 UIT (registrado por pliego)

Órgano Jurisdiccional /Fiscal/otros	Distrito Judicial/Distrito Fiscal/Otros	Sujeto Procesal (3)	Naturaleza/Especialidad (4)	Materia/Delitos (5)	Fecha del Auto Admisorio / Fecha de Inicio de Diligencias Preliminares/ otros similares	Estado Procesal (6)	Pretensión Económica S/. (7)	Monto establecido en la Sentencia S/.	Monto Pagado S/.	Monto por pagar S/.	Número personas investigadas/procesadas/demandadas en cada caso emblemático
A		B	C	D		E	F				
ORGANO ARBITRAL	CENTRO DE ARBITRAJE Y SOLUCION DE CONFLICTOS DE LA PUCP	DEMANDADO	CIVIL	PROCESO ARBITRAL	21/10/2020	TRAMITE	1,961,570.44	0.00	0.00	0.00	1
ORGANO JURISDICCIONAL	JUZGADO CONSTITUCIONAL DE LIMA	DEMANDADO	OTROS	AMPARO	19/12/2019	TRAMITE	0.00	0.00	0.00	0.00	2

Nota: El presente formato está orientado a recopilar información por cada caso emblemático (en las diferentes especialidades o materias que conoce la procuraduría pública).

(A) Precisar el órgano fiscal, jurisdiccional, árbitro y otros que tiene a cargo el caso.

(B) Situación de la entidad en el caso o proceso (denunciante, denunciado, demandado, demandante, agraviado, actor civil, tercero civil y otros)

(C) Precisar en cada caso emblemático su naturaleza o especialidad (penal, civil, laboral, contencioso administrativo y otros)

(D) Precisar en cada caso emblemático la materia o delitos (beneficios sociales, responsabilidad contractual, peculado, colusión, banda criminal, tráfico ilícito de drogas y otros)

(E) Precisar si el caso emblemático se encuentra en trámite, apelación o ejecución.

(F) Precisar la pretensión económica total del caso emblemático (presentada por el Estado o por la parte contraria). Consignar información solo cuando la pretensión

III. SECCIÓN II: INFORMACIÓN DE INDICADORES SOCIALES Y ECONÓMICOS

Información estructurada y automatizada de los principales indicadores sectoriales y sociales relacionados a la Entidad y tiene por finalidad servir de referencia a la ejecución de los principales servicios públicos que brinda la Entidad.

Entre los principales rubros de información se tienen indicadores relacionados a los sectores: Transporte, Educación, Vivienda, Salud, Trabajo, Producción y Energía.

Este cuadrante proporcionara información de fuente pública como del Instituto Nacional de Estadística e Informática (INEI) así como las generadas por la propia entidad previamente aprobados por la Contraloría General.

La información tendrá criterios de búsqueda por UBIGEO, departamento, provincia y distrito e indicadores sociales importantes.

Sector:

Año (*)	UNIDAD EJECUTORA	Sector	Indicador	Unidad Medida	Porcentaje / Valor de Indicador	Fuente
2021	SERVICIO NACIONAL DE CERTIFICACION AMBIENTAL PARA LAS INVERSIONES SOSTENIBLES - SENACE	MINISTERIO DEL AMBIENTE	VARIACIÓN PORCENTUAL DEL NÚMERO ESTUDIOS DE IMPACTO AMBIENTAL (ITS) CON EVALUACIÓN DE VIABILIDAD AMBIENTAL	PORCENTAJE	29.00	
2021	SERVICIO NACIONAL DE CERTIFICACION AMBIENTAL PARA LAS INVERSIONES SOSTENIBLES - SENACE	MINISTERIO DEL AMBIENTE	VARIACIÓN PORCENTUAL DEL NÚMERO ESTUDIOS DE IMPACTO AMBIENTAL (EIA-D Y MEIA-D) CON EVALUACIÓN DE VIABILIDAD AMBIENTAL	PORCENTAJE	38.00	
2021	SERVICIO NACIONAL DE CERTIFICACION AMBIENTAL PARA LAS INVERSIONES SOSTENIBLES - SENACE	MINISTERIO DEL AMBIENTE	PORCENTAJE DE AVANCE EN LA IMPLEMENTACIÓN DEL PLAN DE GESTIÓN DE RIESGO DE SENACE	PORCENTAJE	33.00	
2021	SERVICIO NACIONAL DE CERTIFICACION AMBIENTAL PARA LAS INVERSIONES SOSTENIBLES - SENACE	MINISTERIO DEL AMBIENTE	NIVEL DE SATISFACCIÓN DE LOS USUARIOS POR EL SENACE	INDICE	4.60	
2021	SERVICIO NACIONAL DE CERTIFICACION AMBIENTAL PARA LAS INVERSIONES SOSTENIBLES - SENACE	MINISTERIO DEL AMBIENTE	VARIACIÓN PORCENTUAL DEL NÚMERO ESTUDIOS DE IMPACTO AMBIENTAL (EVAP-DIA) CON EVALUACIÓN DE VIABILIDAD AMBIENTAL.	PORCENTAJE	16.00	
2021	SERVICIO NACIONAL DE CERTIFICACION AMBIENTAL PARA LAS INVERSIONES SOSTENIBLES - SENACE	MINISTERIO DEL AMBIENTE	PORCENTAJE DE AVANCE DEL PLAN DE MODERNIZACIÓN DE LA GESTIÓN PÚBLICA EN EL SENACE.	PORCENTAJE	60.00	

2021	SERVICIO NACIONAL DE CERTIFICACION AMBIENTAL PARA LAS INVERSIONES SOSTENIBLES - SENACE	MINISTERIO DEL AMBIENTE	PORCENTAJE DE ACTORES QUE CUENTAN CON MECANISMOS DE COORDINACIÓN (SOCIAL E INTERINSTITUCIONAL) OPERATIVOS.	PORCENTAJE	89.00	
------	--	-------------------------	--	------------	-------	--

Nota: (*) Se registrará el año de evaluación del indicador

Territorial:

Año (*)	UNIDAD EJECUTORA	Región	Indicador	Unidad Medida	Porcentaje / Valor de Indicador	Fuente
2021	SERVICIO NACIONAL DE CERTIFICACION AMBIENTAL PARA LAS INVERSIONES SOSTENIBLES - SENACE	NACIONAL	VARIACIÓN PORCENTUAL DEL NÚMERO ESTUDIOS DE IMPACTO AMBIENTAL (EVAP-DIA) CON EVALUACIÓN DE VIABILIDAD AMBIENTAL.	PORCENTAJE	16.00	
2021	SERVICIO NACIONAL DE CERTIFICACION AMBIENTAL PARA LAS INVERSIONES SOSTENIBLES - SENACE	NACIONAL	PORCENTAJE DE ACTORES QUE CUENTAN CON MECANISMOS DE COORDINACIÓN (SOCIAL E INTERINSTITUCIONAL) OPERATIVOS.	PORCENTAJE	89.00	
2021	SERVICIO NACIONAL DE CERTIFICACION AMBIENTAL PARA LAS INVERSIONES SOSTENIBLES - SENACE	NACIONAL	NIVEL DE SATISFACCIÓN DE LOS USUARIOS POR EL SENACE	INDICE	4.60	
2021	SERVICIO NACIONAL DE CERTIFICACION AMBIENTAL PARA LAS INVERSIONES SOSTENIBLES - SENACE	NACIONAL	PORCENTAJE DE AVANCE DEL PLAN DE MODERNIZACIÓN DE LA GESTIÓN PÚBLICA EN EL SENACE.	PORCENTAJE	60.00	
2021	SERVICIO NACIONAL DE CERTIFICACION AMBIENTAL PARA LAS INVERSIONES SOSTENIBLES - SENACE	NACIONAL	PORCENTAJE DE AVANCE EN LA IMPLEMENTACIÓN DEL PLAN DE GESTIÓN DE RIESGO DE SENACE	PORCENTAJE	33.00	
2021	SERVICIO NACIONAL DE CERTIFICACION AMBIENTAL PARA LAS INVERSIONES SOSTENIBLES - SENACE	NACIONAL	VARIACIÓN PORCENTUAL DEL NÚMERO ESTUDIOS DE IMPACTO AMBIENTAL (EIA-D Y MEIA-D) CON EVALUACIÓN DE VIABILIDAD AMBIENTAL	PORCENTAJE	38.00	

2021	SERVICIO NACIONAL DE CERTIFICACION AMBIENTAL PARA LAS INVERSIONES SOSTENIBLES - SENACE	NACIONAL	VARIACIÓN PORCENTUAL DEL NÚMERO ESTUDIOS DE IMPACTO AMBIENTAL (ITS) CON EVALUACIÓN DE VIABILIDAD AMBIENTAL	PORCENTAJE	29.00	
------	--	----------	--	------------	-------	--

Nota: (*) Se registrará el año de evaluación del indicador

IV. SECCIÓN III: INFORMACIÓN DE BIENES Y SERVICIOS ENTREGADOS POR LA ENTIDAD.

Cuenta con información de Productos de bienes, servicios o actividades agregadas que responden a las necesidades de las personas y que son entregadas por las entidades públicas, en cumplimiento de sus funciones misionales hacia sus usuarios o ciudadanía. Estos productos misionales pueden tomarse como fuente de información del Planeamiento Estratégico Institucional, Sistema de Control Interno, Programas Presupuestales y otros.

N°	Unidad Ejecutora Presupuestal	Nombre del Producto (Bien / Servicio/ Actividad)	Fuente
1	SERVICIO NACIONAL DE CERTIFICACION AMBIENTAL PARA LAS INVERSIONES SOSTENIBLES - SENACE	Disposiciones técnico normativas sobre evaluación ambiental en el Senace para los titulares de proyectos de inversión, consultoras ambientales, entidades opinantes, entidades autoritativas, actores sociales o evaluadores aprobadas	PEI / POI
2	SERVICIO NACIONAL DE CERTIFICACION AMBIENTAL PARA LAS INVERSIONES SOSTENIBLES - SENACE	Evaluaciones de desempeño realizadas de forma sistemática a las Consultoras Ambientales	PEI / POI
3	SERVICIO NACIONAL DE CERTIFICACION AMBIENTAL PARA LAS INVERSIONES SOSTENIBLES - SENACE	Gestión de conflictos socioambientales realizada de manera coordinada con la población del ámbito de los proyectos de inversión.	PEI / POI
4	SERVICIO NACIONAL DE CERTIFICACION AMBIENTAL PARA LAS INVERSIONES SOSTENIBLES - SENACE	Proceso de sensibilización y coordinación en la certificación ambiental, de manera integral y eficaz a la ciudadanía.	PEI / POI
5	SERVICIO NACIONAL DE CERTIFICACION AMBIENTAL PARA LAS INVERSIONES SOSTENIBLES - SENACE	Procesos de evaluación de instrumentos de gestión ambiental, realizados de manera oportuna a los proyectos de inversión	PEI / POI
6	SERVICIO NACIONAL DE CERTIFICACION AMBIENTAL PARA LAS INVERSIONES SOSTENIBLES - SENACE	Procesos de participación ciudadana con enfoque de género e interculturalidad efectiva con la población del ámbito de los proyectos de inversión.	PEI / POI
7	SERVICIO NACIONAL DE CERTIFICACION AMBIENTAL PARA LAS INVERSIONES SOSTENIBLES - SENACE	Registros Ambientales del proceso de certificación ambiental administrados y difundidos oportunamente en beneficio de la ciudadanía	PEI / POI

Leyenda

Bien: Bien entregado a ciudadanos usuarios.
 Servicio: Servicio que brinda la entidad a ciudadanos usuarios o servicios misionales entregados por la entidad.
 Actividad: Actividad misional(actividad agrupadora) de la entidad que encontramos en los instrumentos de gestión del POI/PEI

V. SECCIÓN IV: INFORMACIÓN DE AUTOEVALUACIÓN DE LA GESTIÓN DE BIENES Y SERVICIOS ENTREGADOS POR LA ENTIDAD

Contiene información cualitativa de la gestión de los servicios públicos de la Entidad transparentando la información y el cumplimiento de los objetivos establecidos por la entidad y de la gestión efectuada en el uso de los fondos previstos para cada uno de ellos.

Asimismo, bajo un criterio de rendición de cuentas registra las limitaciones como las medidas que adopta para la mejora continua.

Cumplimiento de productos:

N°	Unidad Ejecutora Presupuestal	Nombre del producto	¿Se cumplió con los objetivos en el periodo a rendir?
1	SERVICIO NACIONAL DE CERTIFICACION AMBIENTAL PARA LAS INVERSIONES SOSTENIBLES - SENACE	Disposiciones técnico normativas sobre evaluación ambiental en el Senace para los titulares de proyectos de inversión, consultoras ambientales, entidades opinantes, entidades autoritativas, actores sociales o evaluadores aprobadas	SI
2	SERVICIO NACIONAL DE CERTIFICACION AMBIENTAL PARA LAS INVERSIONES SOSTENIBLES - SENACE	Evaluaciones de desempeño realizadas de forma sistemática a las Consultoras Ambientales	SI
3	SERVICIO NACIONAL DE CERTIFICACION AMBIENTAL PARA LAS INVERSIONES SOSTENIBLES - SENACE	Gestión de conflictos socioambientales realizada de manera coordinada con la población del ámbito de los proyectos de inversión.	SI
4	SERVICIO NACIONAL DE CERTIFICACION AMBIENTAL PARA LAS INVERSIONES SOSTENIBLES - SENACE	Proceso de sensibilización y coordinación en la certificación ambiental, de manera integral y eficaz a la ciudadanía.	SI
5	SERVICIO NACIONAL DE CERTIFICACION AMBIENTAL PARA LAS INVERSIONES SOSTENIBLES - SENACE	Procesos de evaluación de instrumentos de gestión ambiental, realizados de manera oportuna a los proyectos de inversión	SI
6	SERVICIO NACIONAL DE CERTIFICACION AMBIENTAL PARA LAS INVERSIONES SOSTENIBLES - SENACE	Procesos de participación ciudadana con enfoque de género e interculturalidad efectiva con la población del ámbito de los proyectos de inversión.	SI
7	SERVICIO NACIONAL DE CERTIFICACION AMBIENTAL PARA LAS INVERSIONES SOSTENIBLES - SENACE	Registros Ambientales del proceso de certificación ambiental administrados y difundidos oportunamente en beneficio de la ciudadanía	SI

Nota: La relación de productos a evaluar es la definida en la sección III "Información de bienes y servicios entregados por la entidad".

Detalle del cumplimiento del producto: Disposiciones técnico normativas sobre evaluación ambiental en el Senace para los titulares de proyectos de inversión, consultoras ambientales, entidades opinantes, entidades autoritativas, actores sociales o evaluadores aprobadas

A. ¿Se cumplió con los objetivos y metas programadas en el periodo a rendir?

SI	NO	PARCIALMENTE	NO APLICA
X			

Nota: En caso marque la opción no aplica, se adjuntará un sustento en PDF y no se registrará información en las siguientes preguntas.

B. ¿Cuáles son los logros alcanzados en el periodo a rendir?

¿DISPOSICIONES PARA LA OPTIMIZACIÓN Y REGULACIÓN DE LA SEGUNDA Y ÚLTIMA INSTANCIA ADMINISTRATIVA DEL SENACE. DECRETO SUPREMO N° 002-

2021-MINAM DE FECHA 02.03.2021.

¿GUÍA METODOLÓGICA PARA LA APLICACIÓN DE LOS INDICADORES DE DESEMPEÑO DE LAS CONSULTORAS AMBIENTALES, EN EL MARCO DE LA FISCALIZACIÓN POSTERIOR A CARGO DEL SENACE. APROBADA MEDIANTE RESOLUCIÓN DE PRESIDENCIA EJECUTIVA N° 00082-2020-SENACE-PE DE FECHA 30.12.2020.

C. ¿Qué Limitaciones han tenido en el periodo a rendir?

CONTENIDO TÉCNICO DE LAS NORMAS ES COORDINADO CON MINAM Y OTRAS ENTIDADES, LOS CUALES REQUIEREN DE TIEMPOS CONSIDERABLES Y REUNIONES DIVERSAS PARA PODER EMITIR LA OPINIÓN CORRESPONDIENTE. DE OTRO LADO, EL TIEMPO CONCEDIDO A SENACE PARA EMITIR SU OPINIÓN SOBRE DIVERSOS PROYECTOS NORMATIVOS CON COMPETENCIA AMBIENTAL A APROBARSE SUELEN NO SER LOS ADECUADOS EN ATENCIÓN A LA COMPLEJIDAD DE LAS NORMAS.

D. ¿Qué Acciones han tomado respecto a las limitaciones?

HEMOS REFORZADO LAS COORDINACIONES INTERNAS REALIZADAS CON EL MINAM Y DEMÁS OPINANTES TÉCNICOS. SE HAN COORDINADO AMPLIACIONES DE PLAZO CON LAS ENTIDADES QUE ELABORAN LAS PROPUESTAS NORMATIVAS.

E. ¿Cuáles son las recomendaciones para el siguiente periodo de gestión?

CONTINUAR REFORZANDO LAS ACCIONES NECESARIAS PARA OPTIMIZAR LAS COORDINACIONES INTERINSTITUCIONALES

Detalle del cumplimiento del producto: Evaluaciones de desempeño realizadas de forma sistemática a las Consultoras Ambientales

A. ¿Se cumplió con los objetivos y metas programadas en el periodo a rendir?

SI	NO	PARCIALMENTE	NO APLICA
X			

Nota: En caso marque la opción no aplica, se adjuntará un sustento en PDF y no se registrará información en las siguientes preguntas.

B. ¿Cuáles son los logros alcanzados en el periodo a rendir?

SE PUBLICARON 3 EVALUACIONES DE DESEMPEÑO REALIZADAS DE FORMA BIMENSUAL A LAS CONSULTORAS AMBIENTALES EN LA PÁGINA WEB DE SENACE.

C. ¿Qué Limitaciones han tenido en el periodo a rendir?

ANTE LA EMERGENCIA SANITARIA NACIONAL, SE TUVO COMPLICACIONES CON LA COORDINACIÓN DE INFORMACIÓN SOBRE CONSULTORAS AMBIENTALES.

D. ¿Qué Acciones han tomado respecto a las limitaciones?

SE ADECUARON LAS ACTIVIDADES AL USO DE LAS TECNOLOGÍAS DE LA INFORMACIÓN PARA COORDINAR LA INFORMACIÓN.

E. ¿Cuáles son las recomendaciones para el siguiente periodo de gestión?

CONTINUAR REFORZANDO LAS ACTIVIDADES PARA OPTIMIZAR LAS COORDINACIONES SOBRE LAS EVALUACIONES DE DESEMPEÑO A LAS CONSULTORAS AMBIENTALES.

Detalle del cumplimiento del producto: Gestión de conflictos socioambientales realizada de manera coordinada con la población del ámbito de los proyectos de inversión.

A. ¿Se cumplió con los objetivos y metas programadas en el periodo a rendir?

SI	NO	PARCIALMENTE	NO APLICA
X			

Nota: En caso marque la opción no aplica, se adjuntará un sustento en PDF y no se registrará información en las siguientes preguntas.

B. ¿Cuáles son los logros alcanzados en el periodo a rendir?

SE EJECUTARON 23 INFORMES TÉCNICOS CON LAS ACCIONES REALIZADAS PARA LA PREVENCIÓN DE CONFLICTOS SOCIOAMBIENTALES, QUE INVOLUCRAN A 488 ACTORES SOCIALES (107 AUTORIDADES LOCALES, 121 DIRECTIVOS COMUNALES, 65 FUNCIONARIOS PÚBLICOS, 108 REPRESENTANTES DE ORGANIZACIONES SOCIALES, 69 POBLADORES Y 18 DIRECTIVO/DOCENTE DE CENTROS DE EDUCACIÓN). EL OBJETIVO FUE IDENTIFICAR SITUACIONES DE RIESGO SOCIAL Y PROMOVER LA PARTICIPACIÓN EFECTIVA

C. ¿Qué Limitaciones han tenido en el periodo a rendir?

A PESAR DE LAS RESTRICCIONES ASOCIADAS A LA EMERGENCIA SANITARIA NACIONAL, LA SITUACIÓN GENERADO OPORTUNIDADES PARA DESARROLLAR Y FORTALECER LAS ACTIVIDADES EMPLEANDO EL USO DE MEDIOS Y PLATAFORMAS VIRTUALES.

D. ¿Qué Acciones han tomado respecto a las limitaciones?

SE ADECUARON LAS ACTIVIDADES AL USO DE LAS TECNOLOGÍAS DE LA INFORMACIÓN Y A LA COMUNICACIÓN TELEFÓNICA, QUE PERMITIERON LA LLEGADA A UN MAYOR NÚMERO DE POBLADORES EN MENOR ESPACIO DE TIEMPO.

E. ¿Cuáles son las recomendaciones para el siguiente periodo de gestión?

CONTINUAR PROMOVRIENDO LAS ACCIONES DE PREVENCIÓN DE CONFLICTOS SOCIOAMBIENTALES DE MANERA OPORTUNA MEDIANTE EL USO DE TECNOLOGÍAS DE LA INFORMACIÓN Y OTROS RECURSOS DE COMUNICACIÓN, QUE CONTRIBUYAN A REDUCIR LA POSIBILIDAD DE ESCALAMIENTOS DE LOS

CONFLICTOS SOCIOAMBIENTALES.

Detalle del cumplimiento del producto: Proceso de sensibilización y coordinación en la certificación ambiental, de manera integral y eficaz a la ciudadanía.

A. ¿Se cumplió con los objetivos y metas programadas en el periodo a rendir?

SI	NO	PARCIALMENTE	NO APLICA
X			

Nota: En caso marque la opción no aplica, se adjuntará un sustento en PDF y no se registrará información en las siguientes preguntas.

B. ¿Cuáles son los logros alcanzados en el periodo a rendir?

SE LOGRÓ REALIZAR 31 MECANISMOS DE MECANISMOS DE COORDINACIÓN INTERINSTITUCIONAL CON 14 ENTIDADES PÚBLICAS; EL DESARROLLO DE 20 TALLERES INFORMATIVOS BRINDADOS A LOS STAKEHOLDERS REGIONALES (GOBIERNOS REGIONALES Y LOCALES, COLEGIOS PROFESIONALES, UNIVERSIDADES, OFICINAS DESCENTRALIZADAS, CIUDADANÍA) Y CUENTA CON UNA HERRAMIENTA DENOMINADA ¿AULA INTERCULTURAL¿ PARA CAPACITAR A POBLACIONES INDÍGENAS U OTRAS CULTURALMENTE SIMILARES.

C. ¿Qué Limitaciones han tenido en el periodo a rendir?

A PESAR DE LAS RESTRICCIONES ASOCIADAS A LA EMERGENCIA SANITARIA NACIONAL, SE HA GENERADO UNA OPORTUNIDAD PARA PODER DESARROLLAR LAS ACTIVIDADES EMPLEANDO EL USO DE MEDIOS Y PLATAFORMAS VIRTUALES.

D. ¿Qué Acciones han tomado respecto a las limitaciones?

DEBIDO A QUE NO SE IDENTIFICARON LIMITACIONES, SE HAN CONTINUADO SIN RESTRICCIONES LAS ACTIVIDADES.

E. ¿Cuáles son las recomendaciones para el siguiente periodo de gestión?

-CONTINUAR PROMOVRIENDO LA ESTRATEGIA DE COORDINACIÓN INTERINSTITUCIONAL CON LOS OPINANTES TÉCNICOS Y EVALUAR LA VIABILIDAD DE INCORPORAR NUEVOS OPINANTES.

-CONTINUAR CON LA PROMOCIÓN DE ESPACIOS INFORMATIVOS DE LAS FUNCIONES DE SENACE DIRIGIDOS A LOS DIVERSOS ACTORES REGIONALES DEL SENACE, ASÍ COMO EL FORTALECIMIENTO DE CAPACIDADES PARA LOS GOBIERNOS SUBNACIONALES.

Detalle del cumplimiento del producto: Procesos de evaluación de instrumentos de gestión ambiental, realizados de manera oportuna a los proyectos de inversión

A. ¿Se cumplió con los objetivos y metas programadas en el periodo a rendir?

SI	NO	PARCIALMENTE	NO APLICA

X			
---	--	--	--

Nota: En caso marque la opción no aplica, se adjuntará un sustento en PDF y no se registrará información en las siguientes preguntas.

B. ¿Cuáles son los logros alcanzados en el periodo a rendir?

77 INSTRUMENTOS DE GESTIÓN AMBIENTAL PARA CERTIFICACIÓN: (05) ESTUDIOS DE IMPACTO AMBIENTAL DETALLADOS (EIA-D), (06) MODIFICACIONES DE ESTUDIOS DE IMPACTO AMBIENTAL DETALLADOS (MEIA-D) Y (66) INFORMES TÉCNICOS SUSTENTATORIOS (ITS) EN SUBSECTORES DE MINERÍA, ELECTRICIDAD, HIDROCARBUROS, TRANSPORTES Y SALUD. EN PROCESO DE EVALUACIÓN 38 IGA: (02) EIA-D, (06) MEIA Y (30) ITS. CON UN MONTO DE INVERSIÓN APROX. DE US\$ 8,903,000 DE PROYECTOS APROBADOS

C. ¿Qué Limitaciones han tenido en el periodo a rendir?

LA EMERGENCIA SANITARIA HA TENIDO UN IMPACTO NEGATIVO EN EL DESARROLLO Y ELABORACIÓN DE INSTRUMENTOS DE GESTIÓN AMBIENTAL (EVAP, EIA-D, EIA-SD, ENTRE OTROS), YA QUE REQUIEREN RECOGER INFORMACIÓN DE CAMPO PARA LA LÍNEA BASE (FÍSICA, BIOLÓGICA Y SOCIAL) Y EL DESARROLLO DE LOS MECANISMOS DE PARTICIPACIÓN CIUDADANA.

D. ¿Qué Acciones han tomado respecto a las limitaciones?

PROMOVER MECANISMOS VIRTUALES, COMO AVANZADAS SOCIALES VIRTUALES, MEDIANTE ENTREVISTAS NO PRESENCIALES, ASÍ COMO MECANISMOS DE PARTICIPACIÓN CIUDADANA VIRTUALES UTILIZANDO MEDIOS COMO ZOOM, MICROSOFT TEAMS, FACEBOOK Y LAS EMISORAS RADIALES Y DE TELEVISIÓN LOCALES.

E. ¿Cuáles son las recomendaciones para el siguiente periodo de gestión?

FORTALECER LOS EQUIPOS TÉCNICOS PARA ATENDER LA DEMANDA ESPERADA POR EL IMPUSO DE LA REACTIVACIÓN ECONÓMICA, EN INVERSIONES DE INFRAESTRUCTURA, ASÍ COMO CONTINUAR LOS PROCESOS DE TRANSFERENCIA DE SECTORES COMO INDUSTRIAS, PESCA Y SANEAMIENTO.

Detalle del cumplimiento del producto: Procesos de participación ciudadana con enfoque de género e interculturalidad efectiva con la población del ámbito de los proyectos de inversión.

A. ¿Se cumplió con los objetivos y metas programadas en el periodo a rendir?

SI	NO	PARCIALMENTE	NO APLICA
X			

Nota: En caso marque la opción no aplica, se adjuntará un sustento en PDF y no se registrará información en las siguientes preguntas.

B. ¿Cuáles son los logros alcanzados en el periodo a rendir?

SE LOGRARON IMPLEMENTAR SATISFACTORIAMENTE MECANISMOS VIRTUALES DE PARTICIPACIÓN CIUDADANA, LO QUE SE REFLEJA EN LA EJECUCIÓN DE 30 EVENTOS NO PRESENCIALES: 27 TALLERES PARTICIPATIVOS Y 3 AUDIENCIAS PÚBLICAS CORRESPONDIENTES A PROYECTOS DE INVERSIÓN DE INTERÉS NACIONAL.

C. ¿Qué Limitaciones han tenido en el periodo a rendir?

LA IMPLEMENTACIÓN DE MECANISMOS NO PRESENCIALES DE PARTICIPACIÓN CIUDADANA COMO TALLERES Y AUDIENCIAS, PODRÍA SER UN FACTOR QUE LIMITA RECOGER DE FORMA GLOBAL E INTEGRAL LAS PREOCUPACIONES E INTERESES DE LA POBLACIÓN DE LOS ÁMBITOS DE INTERVENCIÓN, PRINCIPALMENTE EN LAS ZONAS CON ACCESO LIMITADO A MEDIOS DE COMUNICACIÓN.

D. ¿Qué Acciones han tomado respecto a las limitaciones?

PROMOVER MECANISMOS VIRTUALES SIMULTÁNEOS DE PARTICIPACIÓN CIUDADANA, EN DIFERENTES PLATAFORMAS A LA VEZ, A FIN DE NO CREAR UNA DEPENDENCIA TECNOLÓGICA SOBRE UN SOLO MEDIO, PARA ASEGURAR QUE LA INFORMACIÓN LLEGUE APROPIADAMENTE A LA POBLACIÓN DE LAS ÁREAS DE INFLUENCIA DE LOS PROYECTOS DE INVERSIÓN PÚBLICOS Y PRIVADOS.

E. ¿Cuáles son las recomendaciones para el siguiente periodo de gestión?

FORTALECER LAS CAPACIDADES INSTITUCIONALES PARA IMPLEMENTAR MECANISMOS VIRTUALES DE REAL ALCANCE, INCLUYENDO TV SENACE Y OTROS MEDIOS PROPIOS, INTEGRANDO ESFUERZOS DE LAS DIRECCIONES DE LÍNEA DE LA INSTITUCIÓN Y DE LAS OFICINAS DE APOYO COMO LA OFICINA DE COMUNICACIONES.

Detalle del cumplimiento del producto: Registros Ambientales del proceso de certificación ambiental administrados y difundidos oportunamente en beneficio de la ciudadanía

A. ¿Se cumplió con los objetivos y metas programadas en el periodo a rendir?

SI	NO	PARCIALMENTE	NO APLICA
X			

Nota: En caso marque la opción no aplica, se adjuntará un sustento en PDF y no se registrará información en las siguientes preguntas.

B. ¿Cuáles son los logros alcanzados en el periodo a rendir?

EN LAS METAS DE LOS INDICADORES DEL PEI. EN EL ¿PORCENTAJE DE EXPEDIENTES DE CERTIFICACIÓN AMBIENTAL PUBLICADOS EN EL RCA¿, SE LOGRÓ EL 99%, POR ENCIMA DEL 90% PREVISTO. EN EL ¿NÚMERO DE DÍAS HÁBILES PROMEDIO DE DIFUSIÓN DE LOS EXPEDIENTES EN EL RNCA¿, SE LOGRÓ 0.7 POR ENCIMA DE LA META DE 1.5 ESTABLECIDA.

C. ¿Qué Limitaciones han tenido en el periodo a rendir?

APARTE DE LAS RESTRICCIONES VIGENTES POR EL ESTADO DE EMERGENCIA, NINGUNA RELEVANTE

D. ¿Qué Acciones han tomado respecto a las limitaciones?

LAS ESTABLECIDAS POR LA ENTIDAD, EN TÉRMINOS DE LA OPTIMIZACIÓN DEL TRABAJO REMOTO.

E. ¿Cuáles son las recomendaciones para el siguiente periodo de gestión?

REFORZAR LOS PROCESOS QUE SE APLICAN EN LA ADMINISTRACIÓN DE LOS REGISTROS AMBIENTALES, PARA ASEGURAR EL CUMPLIMIENTO DE LOS OBJETIVOS Y LOGROS PROGRAMADOS.

VI. ANEXOS DE LOS SISTEMAS DE ADMINISTRATIVOS POR UNIDAD EJECUTORA PRESUPUESTAL.

ANEXOS POR UNIDAD EJECUTORA:

6038

SERVICIO NACIONAL DE CERTIFICACION AMBIENTAL PARA LAS INVERSIONES SOSTENIBLES - SENACE

Anexo 1: Sistema Nacional de Planeamiento estratégico.

Anexo 1.1 Presupuesto asignado para Acciones Estratégicas Institucionales (AEI) del Plan Estratégico Institucional (PEI)

Anexo 1.2 cumplimiento de metas de indicadores de Acciones Estratégicas Institucionales (AEI) del Plan Estratégico Institucional (PEI)

Anexo 2: Sistema Nacional de Presupuesto Público.

Anexo 2.1 A nivel de Unidad Ejecutora, toda Fuente de Financiamiento

Anexo 2.2 A nivel de Unidad Ejecutora por cada Fuente de Financiamiento.

Anexo 2.3 A Nivel de Unidad Ejecutora por Actividades y Proyectos

Anexo 2.4 Resumen a Nivel de Unidad Ejecutora por Función

Anexo 3: Sistema Nacional de Programación Multianual y Gestión de Inversiones

Anexo 3.1: Inversión pública

Anexo 3.2: Obras

Anexo 4: Sistema Nacional de Contabilidad

Anexo 4.1 Estados de situación Financiera por pliego

- Anexo 4.2 Estados de Gestión por pliego.
- Anexo 4.3 Estado de Cambios de Patrimonio Neto por unidad ejecutora
- Anexo 4.4 Estado de Flujo de Efectivo por unidad ejecutora
- Anexo 4.5 PP-1 Presupuesto Institucional de Ingresos
- Anexo 4.6 PP-2 Presupuesto Institucional de Gastos
- Anexo 4.7 EP-1 Estado de Ejecución del Presupuesto de Ingresos y Gastos
- Anexo 5: Sistema Nacional de Tesorería
 - Anexo 5.1: Cartas Fianzas
 - Anexo 5.2: Documentos Valorados
 - Anexo 5.3: Fideicomisos
 - Anexo 5.4: Saldos de Cuentas.
 - Anexo 5.5: Titulares y Suplentes de las Cuentas
 - Anexo 5.6: Últimos Giros Realizados en la Fecha de Corte.
- Anexo 6: Sistema Nacional de Endeudamiento
- Anexo 7: Sistema Nacional de Abastecimiento
 - Anexo 7.1: Procedimientos de selección (Convocados)
 - Anexo 7.2.1: Contratos
 - Anexo 7.2.2: Contratos de Terceros / Locación de Servicios
 - Anexo 7.3: Bienes Inmuebles y predios en propiedad
 - Anexo 7.4: Bienes Muebles:
 - Anexo 7.5: Bienes Muebles Vehículos / Maquinarias.
 - Anexo 7.6: Aplicativos Informáticos de la Entidad
- Anexo 8: Sistema Administrativo de Gestión de Recursos Humanos
 - Anexo 8.1 Personal CAP/CAS/Otras Modalidades
 - Anexo 8.2 Funcionarios Sancionados.

Anexo 9: Sistema Nacional de Control

Anexo 9.1 Detalle de los informes de Control Posterior por Unidad Ejecutora

Anexo 9.2 Detalle de los informes de Control Simultáneo por Unidad Ejecutora

Anexo 9.3 Detalle de funcionarios con presunta responsabilidad administrativa - entidad