

NOTA DE PRENSA N° 02 - 2021

EN DICIEMBRE 2020, EL EMPLEO FORMAL SE CONTRAJÓ EN 1,2% EN LA REGIÓN AYACUCHO
Las ramas de servicios y extractiva generaron menores puestos de trabajo

El empleo en el sector privado formal en el departamento de Ayacucho registró una ligera contracción de 1,2% en diciembre de 2020, respecto al mismo mes del año anterior. En términos absolutos, esto significó una disminución de 210 puestos de trabajos formales. Así informó el Observatorio Socio Económico Laboral (OSEL) de la Dirección Regional de Trabajo y Promoción del Empleo (DRTPE) de Ayacucho, según la planilla electrónica.

En el periodo de estudio, la variación anual del empleo registró su sexto mes consecutivo de resultados negativos, iniciado en julio 2020, justificado por los efectos negativos de la pandemia de COVID-19 en la economía ayacuchana.

GRÁFICO N° 01
DEPARTAMENTO DE AYACUCHO: VARIACIÓN ANUAL DEL EMPLEO FORMAL PRIVADO, DICIEMBRE 2019 - DICIEMBRE 2020
(Variación porcentual)

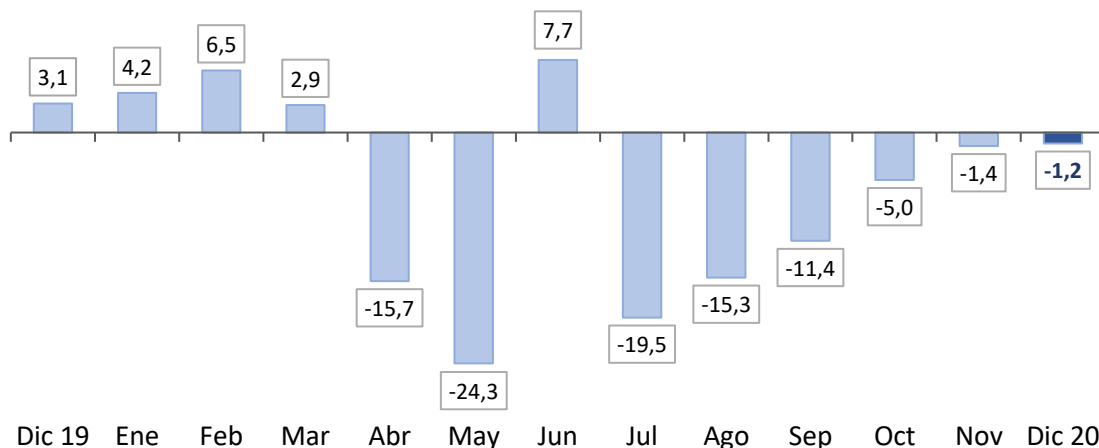

Nota: Los resultados de febrero a octubre de 2020 podrían cambiar en la medida que las empresas regularicen el registro de trabajadores, debido al aplazamiento de declaración de impuestos, de acuerdo a la Resolución de Superintendencia N° 099-2020-SUNAT, con la finalidad de apoyar a las micro, pequeñas, medianas y grandes empresas durante el Estado de Emergencia (Decreto Supremo N° 044-2020). La variación anual se refiere al cambio porcentual del empleo en el mes indicado respecto al mismo mes del año anterior. La variación anual incluye a los trabajadores para los que no se especificaron respuesta en las actividades económicas. Datos actualizados al 26 de diciembre de 2020. La información de trabajadores se refiere a puestos de trabajo.

Fuente: MTPE-Planilla Electrónica (T-Registro – PLAME), diciembre 2019 – diciembre 2020.

Elaboración: DRTPE-Observatorio Socio Económico Laboral (OSEL) de Ayacucho.

En diciembre 2020 (respecto al mismo mes del año anterior), la variación anual negativa del empleo se explicó por el comportamiento desfavorable de las ramas de actividad económica servicios (-5,4%) y extractiva (-4,5%). Por el contrario, quienes contrarrestaron dicho efecto fueron comercio (6,4%), construcción (10,3%) y manufactura (0,9%).

En relación al sector servicios, el resultado negativo del empleo estuvo impulsado, principalmente, por la subrama restaurantes y hoteles (-31,4%). Respecto al sector extractivo, el comportamiento negativo estuvo justificado por el menor impulso en la subrama explotación de minas y canteras (-4,9%).

GRÁFICO N° 02
DEPARTAMENTO DE AYACUCHO: VARIACIÓN ANUAL DEL EMPLEO FORMAL PRIVADO POR ACTIVIDAD ECONÓMICA, DICIEMBRE 2020/DICIEMBRE 2019
(Variación porcentual)

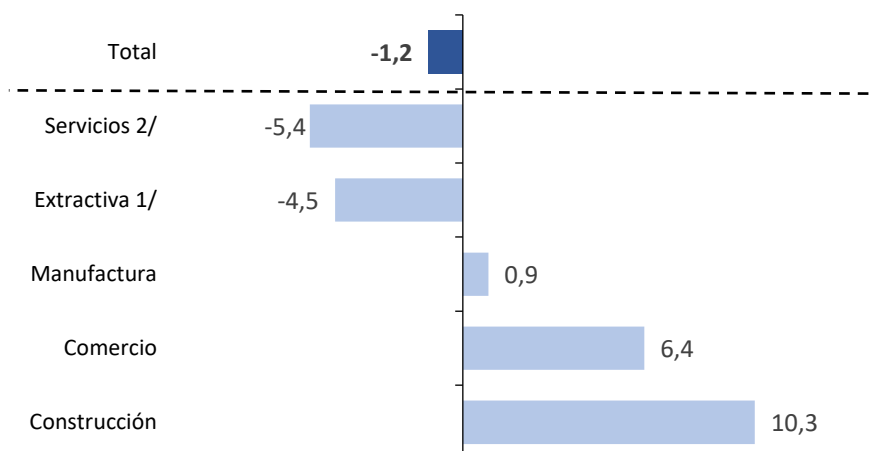

Nota: La variación total se refiere a la variación porcentual del empleo en el mes indicado respecto al mismo mes del año anterior. La variación anual incluye a los trabajadores para los que no se especificaron respuesta en las actividades económicas. Datos actualizados al 26 de diciembre de 2020. La información de trabajadores se refiere a puestos de trabajo.

1/ Incluye agricultura, ganadería, caza, silvicultura, pesca y minería.

2/ Incluye suministro de electricidad, gas y agua; hoteles y restaurantes; transporte, almacenamiento y comunicaciones; intermediación financiera; actividades inmobiliarias, empresariales y de alquiler; enseñanza; servicios sociales y de salud; otras actividades de servicios comunitarios, sociales y personales; hogares privados con servicio doméstico; organizaciones y órganos extraterritoriales.

Fuente: MTPE-Planilla Electrónica /T-Registro – PLAME), diciembre 2019 y diciembre 2020.

Elaboración: DRTPE-Observatorio Socio Económico Laboral (OSEL) de Ayacucho.

Según las principales características de los trabajadores registrados, la disminución del empleo fue mayor en las mujeres (-2,7%) frente a los hombres (-0,6%). Por grupos de edad, el empleo en las personas adultas se vio disminuido en 2,8%; por nivel educativo, el empleo en trabajadores con nivel primaria se redujo en 10,2%, seguido de los trabajadores con nivel superior (-7,3%). Finalmente, por tamaño de empresa, disminuyó en 5,0% en empresas de 101 a más trabajadores, seguido de -1,5% en empresas de 1 a 10 trabajadores.

Agradecemos su difusión.

Ayacucho, abril de 2021

CUADRO N° 01
DEPARTAMENTO DE AYACUCHO: TRABAJADORES REGISTRADOS EN EL SECTOR PRIVADO FORMAL, SEGÚN PRINCIPALES CARACTERÍSTICAS, DICIEMBRE 2019 Y DICIEMBRE 2020

Características	Diciembre 2019	Diciembre 2020	Variación anual (%)
Total	18 125	17 915	-1,2
Sexo			
Hombre	13 361	13 280	-0,6
Mujer	4 764	4 635	-2,7
Grupo de edad			
Hasta 29 años	4 634	4 797	3,5
De 30 a más años	13 491	13 118	-2,8
Nivel educativo			
Hasta primaria 1/	510	459	-10,2
Secundaria	8 476	8 989	6,1
Superior 2/	9 139	8 468	-7,3
Tamaño de empresa			
De 1 a 10 trabajadores	4 316	4 251	-1,5
De 11 a 100 trabajadores	4 058	4 404	8,5
De 101 a más trabajadores	9 751	9 260	-5,0

Nota: Datos actualizados al 26 de diciembre de 2020. La información de trabajadores se refiere a puestos de trabajo. La variación anual se refiere a la variación porcentual del empleo en el mes indicado respecto al mismo mes del año anterior.

1/ Incluye sin nivel educativo y educación básica especial.

2/ Incluye bachiller, titulado, estudios de maestría, entre otros.

Fuente: MTPE - Planilla Electrónica, diciembre 2019 y diciembre 2020.

Elaboración: DRTPE - Observatorio Socio Económico Laboral (OSEL) de Ayacucho.