

NOTA DE PRENSA N° 03 - 2021

EN ENERO 2021, EL EMPLEO FORMAL DISMINUYÓ EN 2,5% EN LA REGIÓN AYACUCHO
Las actividades económicas de servicios y extractiva justificaron este comportamiento

El empleo en el sector privado formal en el departamento de Ayacucho registró una reducción de 2,5% en enero de 2021, respecto al mismo mes del año anterior. Siendo en términos absolutos, una disminución de 435 puestos de trabajos formales. Así informó el Observatorio Socio Económico Laboral (OSEL) de la Dirección Regional de Trabajo y Promoción del Empleo (DRTPE) de Ayacucho, según la planilla electrónica.

Es importante señalar que en los últimos siete meses (julio 2020 – enero 2021), el empleo formal registró un comportamiento negativo debido al estado de emergencia y aislamiento social obligatorio para evitar la propagación de la pandemia de COVID-19, establecida por el Gobierno Central; sin embargo, a partir de julio 2020 la caída del empleo se ha ido reduciendo debido a la reactivación de algunos sectores.

GRÁFICO N° 01
DEPARTAMENTO DE AYACUCHO: VARIACIÓN ANUAL DEL EMPLEO FORMAL PRIVADO, ENERO 2020 - ENERO 2021
(Variación porcentual)

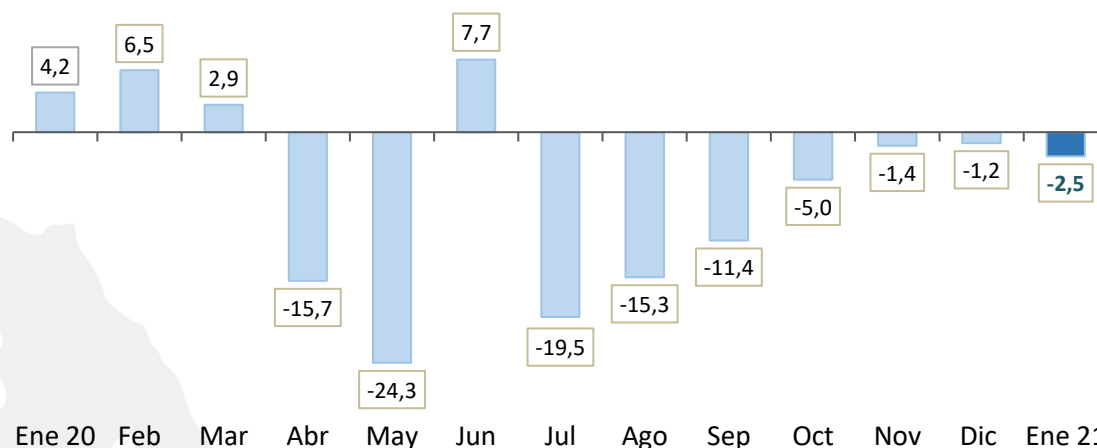

Ene 20 Feb Mar Abr May Jun Jul Ago Sep Oct Nov Dic Ene 21

Nota: La variación anual se refiere al cambio porcentual del empleo en el mes indicado respecto al mismo mes del año anterior. La variación anual incluye a los trabajadores para los que no se especificaron respuesta en las actividades económicas. Datos actualizados al 24 de abril de 2021. La información de trabajadores se refiere a puestos de trabajo.

Fuente: MTPE-Planilla Electrónica (T-Registro – PLAME), enero 2020 – enero 2021.

Elaboración: DRTPE-Observatorio Socio Económico Laboral (OSEL) de Ayacucho.

En enero 2021 (respecto al mismo mes del año anterior), la variación anual negativa del empleo se justificó por el menor dinamismo mostrado en las empresas privadas dedicadas a las ramas de actividades económicas servicios (-8,0%), extractiva (-6,0%) y manufactura (-4,2%). Efecto que fue contrarrestado por la rama construcción (11,3%) y comercio (8,0%).

Respecto al sector servicios, el resultado negativo del empleo se explicó, principalmente, por la menor demanda de trabajadores en la subrama de restaurantes y hoteles (-33,9%). En cuanto al sector extractivo, la disminución del empleo formal se dio por el menor impulso en la subrama explotación de minas y canteras (-6,4%).

GRÁFICO N° 02
DEPARTAMENTO DE AYACUCHO: VARIACIÓN ANUAL DEL EMPLEO FORMAL PRIVADO POR ACTIVIDAD ECONÓMICA, ENERO 2021/ENERO 2020
(Variación porcentual)

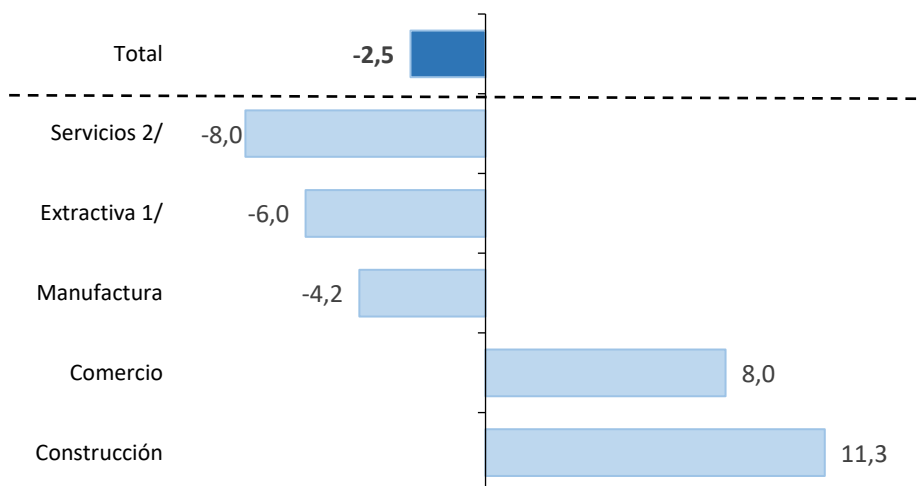

Nota: La variación total se refiere a la variación porcentual del empleo en el mes indicado respecto al mismo mes del año anterior. La variación anual incluye a los trabajadores para los que no se especificaron respuesta en las actividades económicas. Datos actualizados al 24 de abril de 2021. La información de trabajadores se refiere a puestos de trabajo.

1/ Incluye agricultura, ganadería, caza, silvicultura, pesca y minería.

2/ Incluye suministro de electricidad, gas y agua; hoteles y restaurantes; transporte, almacenamiento y comunicaciones; intermediación financiera; actividades inmobiliarias, empresariales y de alquiler; enseñanza; servicios sociales y de salud; otras actividades de servicios comunitarios, sociales y personales: hogares privados con servicio doméstico; organizaciones y órganos extraterritoriales.

Fuente: MTPE-Planilla Electrónica /T-Registro – PLAME), enero 2020 y enero 2021.

Elaboración: DRTPE-Observatorio Socio Económico Laboral (OSEL) de Ayacucho.

Según las principales características de los trabajadores registrados, la disminución del empleo a nivel de género, fue mayor en las mujeres (-2,7%) frente a los hombres (-0,6%). Por grupos de edad, el empleo en las personas adultas decreció en 3,2%; por nivel educativo, el empleo en trabajadores con nivel primaria y nivel superior se redujo en 8,2%. Finalmente, por tamaño de empresa, el empleo se vio mayormente afectado en empresas de 101 a más trabajadores (-7,2%) y en menor medida empresas de 1 a 10 trabajadores (-0,3%),

Agradecemos su difusión.

Ayacucho, julio de 2021

CUADRO N° 01
DEPARTAMENTO DE AYACUCHO: TRABAJADORES REGISTRADOS EN EL SECTOR PRIVADO FORMAL, SEGÚN PRINCIPALES CARACTERÍSTICAS, ENERO 2020 Y ENERO 2021

Características	Enero 2020	Enero 2021	Variación anual (%)
Total	17 089	16 654	-2,5
Sexo			
Hombre	13 361	13 280	-0,6
Mujer	4 764	4 635	-2,7
Grupo de edad			
Hasta 29 años	4 456	4 422	-0,8
De 30 a más años	12 633	12 232	-3,2
Nivel educativo			
Hasta primaria 1/	453	416	-8,2
Secundaria	8 201	8 492	3,5
Superior 2/	8 434	7 746	-8,2
Tamaño de empresa			
De 1 a 10 trabajadores	4 143	4 130	-0,3
De 11 a 100 trabajadores	3 759	3 995	6,3
De 101 a más trabajadores	9 187	8 529	-7,2

Nota: Datos actualizados al 24 de abril de 2021. La información de trabajadores se refiere a puestos de trabajo. La variación anual se refiere a la variación porcentual del empleo en el mes indicado respecto al mismo mes del año anterior.

1/ Incluye sin nivel educativo y educación básica especial.

2/ Incluye bachiller, titulado, estudios de maestría, entre otros.

Fuente: MTPE - Planilla Electrónica, enero 2020 – enero 2021.

Elaboración: DRTPE - Observatorio Socio Económico Laboral (OSEL) de Ayacucho.