

**NOTA DE PRENSA N° 04 – 2021****EN DICIEMBRE DE 2020, EL EMPLEO FORMAL DISMINUYÓ 13,3% EN EL DEPARTAMENTO DE TUMBES**

*Las actividades económicas de servicios y extractiva impulsaron este comportamiento.*

**E**l empleo en el sector privado formal en el departamento de Tumbes registró una reducción de 13,3% en diciembre de 2020, respecto al mismo mes del año anterior. En términos absolutos, esto significó una disminución de 1 776 puestos de trabajos formales. Así informó el Observatorio Socio Económico Laboral (OSEL) de la Dirección Regional de Trabajo y Promoción del Empleo (GRTPE) de Tumbes, según la planilla electrónica.

Es importante señalar que desde diciembre 2019 a febrero 2020 el empleo formal presentó un comportamiento positivo, para luego registrar en los próximos meses (marzo – noviembre 2020) una caída sostenida del empleo debido al estado de emergencia e inmovilización nacional establecida por el gobierno para contrarrestar los efectos provocados por la pandemia del COVID 19.

**GRÁFICO N° 01**  
**DEPARTAMENTO DE TUMBES: VARIACIÓN ANUAL DEL EMPLEO PRIVADO FORMAL,**  
**DICIEMBRE 2019 - DICIEMBRE 2020**  
(Variación porcentual)

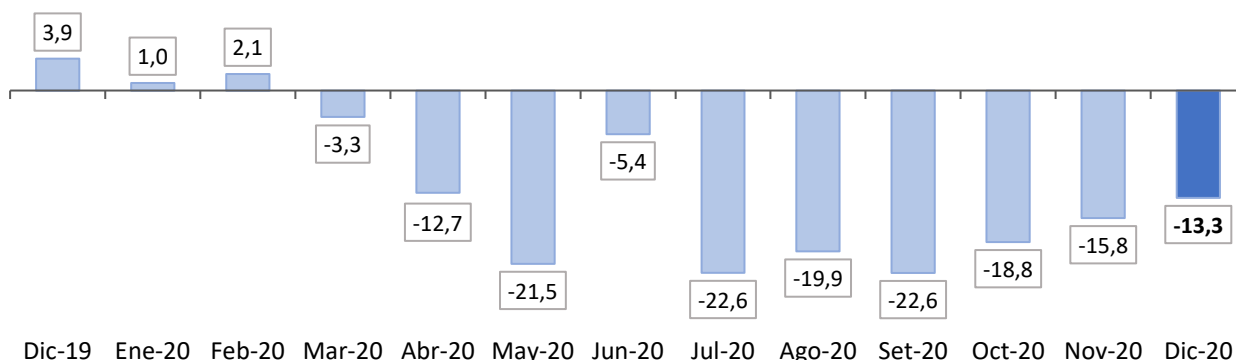

**Nota:** Datos actualizados al 1 de enero de 2021. La información de trabajadores se refiere a puestos de trabajo. La variación anual se refiere a la variación porcentual del empleo en el mes indicado respecto al mismo mes del año anterior. La variación anual incluye a los trabajadores para los que no se especificaron respuesta en las actividades económicas. Los resultados de febrero, marzo, abril y mayo de 2020 podrían cambiar en la medida que las empresas regularicen el registro de trabajadores, debido al aplazamiento de declaración de impuestos, de acuerdo a la Resolución de Superintendencia N° 099-2020-SUNAT, con la finalidad de apoyar a las micro, pequeñas, medianas y grandes empresas durante el Estado de Emergencia (Decreto Supremo N° 044-2020).

**Fuente:** MTPE - Planilla Electrónica, diciembre 2019 - diciembre 2020.

**Elaboración:** GRTPE - Observatorio Socio Económico Laboral (OSEL) de Tumbes.

En diciembre 2020 (respecto al mismo mes del año anterior), el menor dinamismo en la generación del empleo se alcanzó como respuesta al comportamiento desfavorable de las actividades económicas: extractiva (-23,4%), servicios (-20,7%), manufactura (-9,6%) y comercio (-5,7%). Dicho efecto, fue contrarrestado por la actividad construcción que registró una variación positiva del empleo (7,1%).

En relación a la actividad servicios, la variación negativa del empleo se sustentó principalmente por el comportamiento negativo de la subrama de Restaurantes y hoteles (-24,5%).

**GRÁFICO N° 02**  
**DEPARTAMENTO DE TUMBES: VARIACIÓN ANUAL DEL EMPLEO PRIVADO FORMAL POR ACTIVIDAD ECONOMICA, DICIEMBRE 2020/DICIEMBRE 2019**  
 (Variación porcentual)

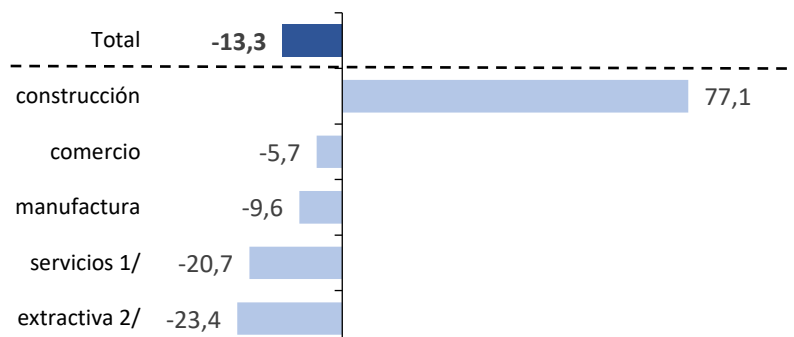

**Nota:** La variación anual se refiere a la variación porcentual del empleo en el mes indicado respecto al mismo mes del año anterior. La variación anual incluye a los trabajadores para los que no se especificaron respuesta en las actividades económicas. Datos actualizados al 1 de enero de 2021. La información de trabajadores se refiere a puestos de trabajo.

**1/** Incluye suministro de electricidad, gas y agua; hoteles y restaurantes; transporte, almacenamiento y comunicaciones; intermediación financiera; actividades inmobiliarias, empresariales y de alquiler; enseñanza; servicios sociales y de salud; otras actividades de servicios comunitarios, sociales y personales; hogares privados con servicio doméstico; organizaciones y órganos extraterritoriales.

**2/** Incluye agricultura, ganadería, caza, silvicultura, pesca y minería.

**Fuente:** MTPE - Planilla Electrónica, diciembre 2019 y diciembre 2020.

**Elaboración:** GRTPE - Observatorio Socio Económico Laboral (OSEL) de Tumbes.

**CUADRO N° 01**  
**DEPARTAMENTO DE TUMBES: TRABAJADORES REGISTRADOS EN EL SECTOR PRIVADO FORMAL, SEGÚN PRINCIPALES CARACTERÍSTICAS, DICIEMBRE 2019 Y DICIEMBRE 2020**  
 (Variación absoluta y porcentual)

Según las principales características de los trabajadores registrados, la caída del empleo fue mayor en las mujeres (-16,1%) frente a los hombres (-11,7%). De igual forma, el empleo en los jóvenes decreció en 17,6% y en los adultos en 11,4%; por nivel educativo el empleo con trabajadores con nivel secundaria cayó en 18,0%, seguido del nivel primaria 13,6% y superior en 10,8%. Finalmente, por tamaño de empresa, el empleo decreció 19,7% en empresas de 11 a 100 trabajadores, 18,3% en empresas de 101 a más trabajadores y 11,1% en empresas de 1 a 10 trabajadores.

**Agradecemos su difusión.**

**Tumbes, abril del 2021**

Características	NOVIEMBRE 2019	NOVIEMBRE 2020	Variación anual (%)
<b>Total</b>	<b>13 356</b>	<b>11 580</b>	<b>-13,3</b>
<b>Sexo</b>			
Hombre	8 568	7 562	-11,7
Mujer	4 788	4 018	-16,1
<b>Grupo de edad</b>			
Hasta 29 años	4 071	3 355	-17,6
De 30 a más años	9 285	8 225	-11,4
<b>Nivel educativo</b>			
Hasta primaria 1/	596	515	-13,6
Secundaria	7 666	6 521	-14,9
Superior 2/	5 095	4 544	-10,8
<b>Tamaño de empresa</b>			
De 1 a 10 trabajadores	3 360	2 986	-11,1
De 11 a 100 trabajadores	3 286	2 638	-19,7
De 101 a más trabajadores	6 710	5 485	-18,3

**Nota:** Datos actualizados al 1 de enero de 2021. La variación total incluye a los trabajadores para los que no se especificaron respuesta en las características mencionadas.

**1/** Incluye sin nivel educativo y educación básica especial.

**2/** Incluye bachiller, titulado, estudios de maestría, entre otros.

**Fuente:** MTPE - Planilla Electrónica, diciembre 2019 y diciembre 2020.

**Elaboración:** GRTPE - Observatorio Socio Económico Laboral (OSEL) de Tumbes.