

REPORTE DE CONSUMO DE AGUA

En los cuadros se muestran los valores del costo (columna P) y consumo (columna C) mensual del agua, los cuales fueron obtenidos de los recibos de agua de la Sede Central-San Borja. Con estos valores se calculó el consumo y costo promedio mensual por colaborador (columna C/N y P/N, respectivamente).

Local: SEDE CENTRAL - SAN BORJA					
Consumo de agua Enero - Diciembre - AÑO 2020					
N° de suministro: 2709551		ABCDEF			
Mes	N° de colaboradores (N)	Costo (S/) (P)	Consumo total (m³) (C)	(S//colaborador) (=P/N)	m³ / colaborador (=C/N)
Enero	55	567.20	431.00	10.3	7.8
Febrero	55	1,899.70	299.00	34.5	5.4
Marzo	55	1,671.30	270.00	30.4	4.9
Abril	55	1,171.70	189.00	21.3	3.4
Mayo	55	1,634.20	453.00	29.7	8.2
Junio	55	968.10	156.00	17.6	2.8
Julio	55	728.60	103.00	13.2	1.9
Agosto	55	628.90	101.00	11.4	1.8
Septiembre	55	1,036.00	167.00	18.8	3.0
Octubre	55	1,073.00	173.00	19.5	3.1
Noviembre	55	1,050.40	166.00	19.1	3.0
Diciembre	55	848.20	129.00	15.4	2.3
Total anual	-	13277.3	2637.0	241.4	47.9
Promedio mensual	55	1106.4	219.8	20.1	4.0

Local: SEDE CENTRAL - SAN BORJA					
Consumo de agua Enero - Agosto 2021					
N° de suministro: 2709551		ABCDEF			
Mes	N° de colaboradores (N)	Costo (S/) (P)	Consumo total (m³) (C)	(S//colaborador) (=P/N)	m³ / colaborador (=C/N)
Enero	55	768.80	120.00	14.0	2.2
Febrero	55	798.90	124.00	14.5	2.3
Marzo	55	895.90	140.00	16.3	2.5
Abril	55	832.50	126.00	15.1	2.3
Mayo	55	649.00	98.00	11.8	1.8
Junio	55	858.70	130.00	15.6	2.4
Julio	55	629.30	95.00	11.4	1.7
Agosto	55	754.00	114.00	13.7	2.1
Septiembre					
Octubre					
Noviembre					
Diciembre					
Total anual	-	6187.1	947.0	112.5	17.2
Promedio mensual	55	773.4	118.4	14.1	2.2

Indicadores de agua Enero - Diciembre - Año 2020

N°	Indicador	Valor	Unidad
1	Consumo anual de agua	2637.00	m³
2	Costo anual de agua	13277.30	S/
3	Consumo promedio mensual de agua	219.75	m³ / mes
4	Costo promedio mensual	1106.44	S/ / mes
5	Número de colaboradores promedio	55.00	colaborador
6	Indicador de desempeño: consumo de agua anual	47.95	m³ / colaborador/año
7	Indicador de desempeño: costo del consumo de agua anual	241.41	S/ / colaborador / año
8	Indicador de desempeño: consumo de agua mensual	4.00	m³ / colaborador / mes
9	Indicador de desempeño: costo del consumo de agua mensual	20.12	S/ / colaborador / mes

Indicadores de agua Enero - Agosto - Año 2021

N°	Indicador	Valor	Unidad
1	Consumo anual de agua	947.00	m³
2	Costo anual de agua	6187.10	S/
3	Consumo promedio mensual de agua	118.38	m³ / mes
4	Costo promedio mensual	773.39	S/ / mes
5	Número de colaboradores promedio	55.00	colaborador
6	Indicador de desempeño: consumo de agua anual	17.22	m³ / colaborador/año
7	Indicador de desempeño: costo del consumo de agua anual	112.49	S/ / colaborador / año
8	Indicador de desempeño: consumo de agua mensual	2.15	m³ / colaborador / mes
9	Indicador de desempeño: costo del consumo de agua	14.06	S/ / colaborador / mes

Consumo mensual de agua por colaborador - AÑO 2020

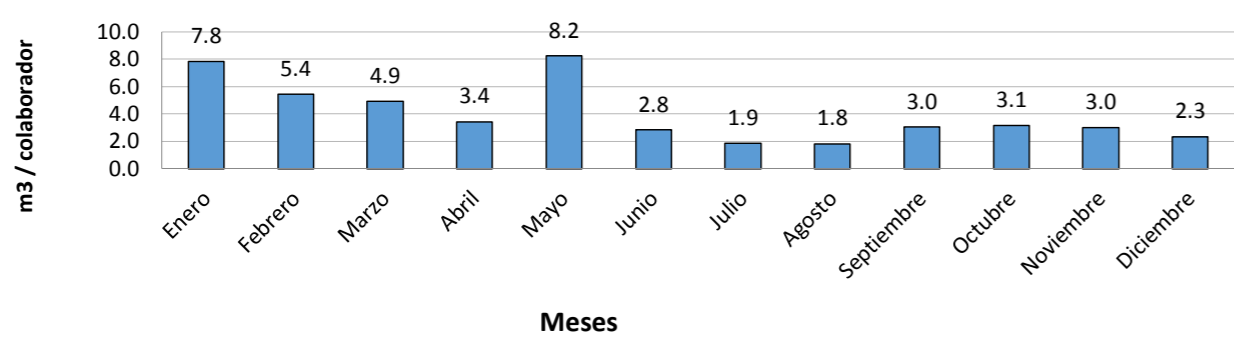

Consumo mensual de agua por colaborador - AÑO 2021

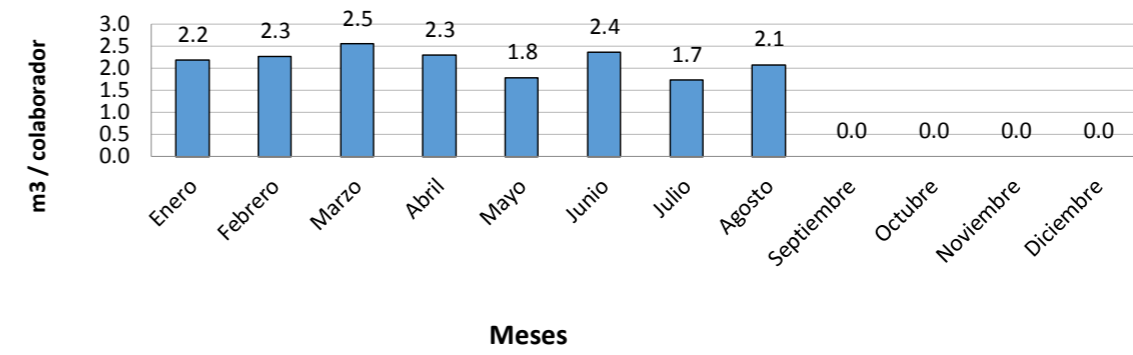

Año	Desempeño Anual
2020	47.95
2021	17.22

Indicador de desempeño: consumo de agua anual

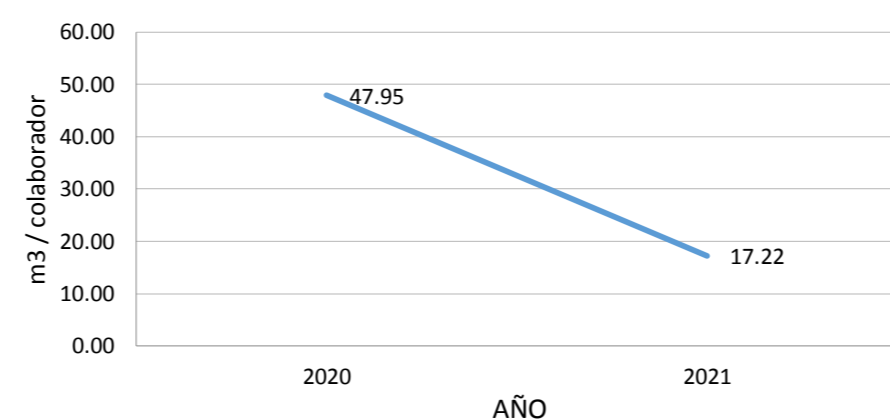

Interpretación: En lo que respecta al balance anual del consumo de agua respecto a la comparación de los años 2020 y 2021, se puede visualizar que, en lo que va del año - agosto 2021, se ha generado un ahorro en el consumo de agua promedio de 1.85 m³ por persona en la Entidad de acuerdo a los indicadores señalados en los graficos y si observamos el desempeño anual en el año 2021 la tendencia es a la baja del consumo