

**PERÚ**Ministerio del
AmbienteOrganismo de Evaluación y
Fiscalización Ambiental - OEFA

Oficina de Administración

Decenio de la Igualdad de Oportunidades para Mujeres y Hombres
Año del Bicentenario del Perú: 200 años de Independencia**REPORTE DE ECOEFICIENCIA 2021****Consumo de Energía Eléctrica 2021**

Mes	N° de servidores	Costo (S/.)	Consumo total (kWh)	kWh / servidor	(S/.) / servidor
Enero	674	28668.00	38711.00	57.43	42.53
Febrero	680	35100.50	47277.00	69.53	51.62
Marzo	699	17140.50	71402.00	102.15	24.52
Abril	700	25818.50	36516.00	52.17	36.88
Mayo	711	29431.00	71531.00	100.61	41.39
Junio	709	54970.00	34771.00	49.04	77.53
Julio	704	25419.00	34596.00	49.14	36.11
Agosto	699	29943.50	69206.00	99.01	42.84
Setiembre	696	27859.00	36289.00	52.14	40.03
Octubre	705	30989.50	69868.00	99.10	43.96
Noviembre	735	29982.00	36869.00	50.16	40.79
Diciembre					
Total Anual	-	335,321.50	547,036.00	229.11	118.67
Promedio Mensual	701.09	30,483.77	49,730.55	70.95	43.47

El consumo señalado hace referencia a la sede Institucional, ubicada en la Av. Faustino Sánchez Carrión 615, Jesús María - Lima.

N°	Indicador	Valor	Unidad
1	Consumo anual de energía eléctrica activa	547,036.00	kWh
2	Costo anual de energía eléctrica activa	335,321.50	(S/)
3	Consumo promedio mensual de energía eléctrica activa	49,730.55	kWh/mes
4	Costo promedio mensual	30,483.77	(S/) /mes
5	Número de servidores	701.09	servidor
6	Consumo de energía eléctrica activa por servidor	229.11	kWh / servidor
7	Costo del consumo de energía eléctrica por servidor	118.67	(S/) / servidor
8	Consumo promedio mensual de energía eléctrica activa	70.95	kWh/ servidor /mes
9	Costo promedio mensual del consumo de energía eléctrica	43.47	(S/) / servidor /mes



PERÚ

Ministerio del Ambiente

Organismo de Evaluación y Fiscalización Ambiental - OEFA

Oficina de Administración

Decenio de la Igualdad de Oportunidades para Mujeres y Hombres
Año del Bicentenario del Perú: 200 años de Independencia

CONSUMO ENERGÍA ELÉCTRICA (kWh) POR SERVIDOR

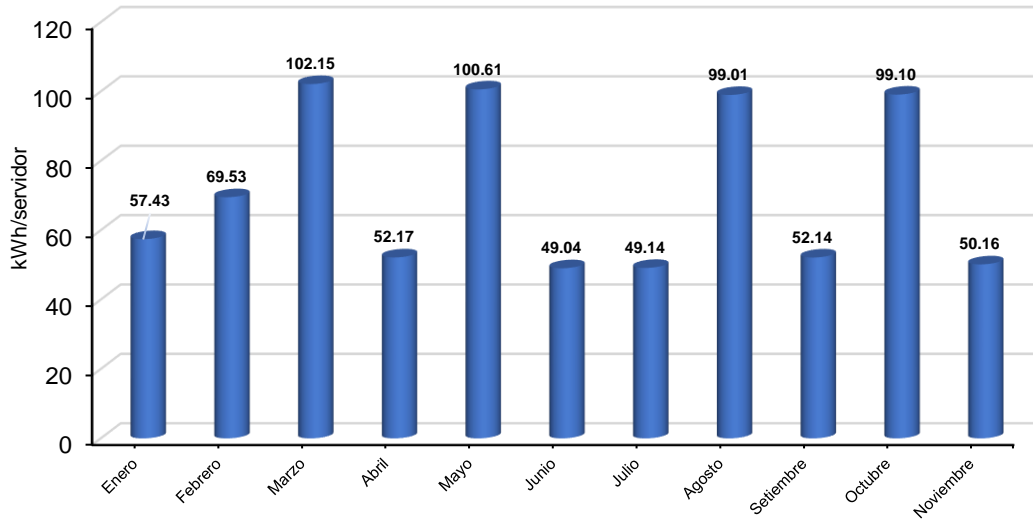

CONSUMO ENERGÍA ELÉCTRICA (S./) POR SERVIDOR

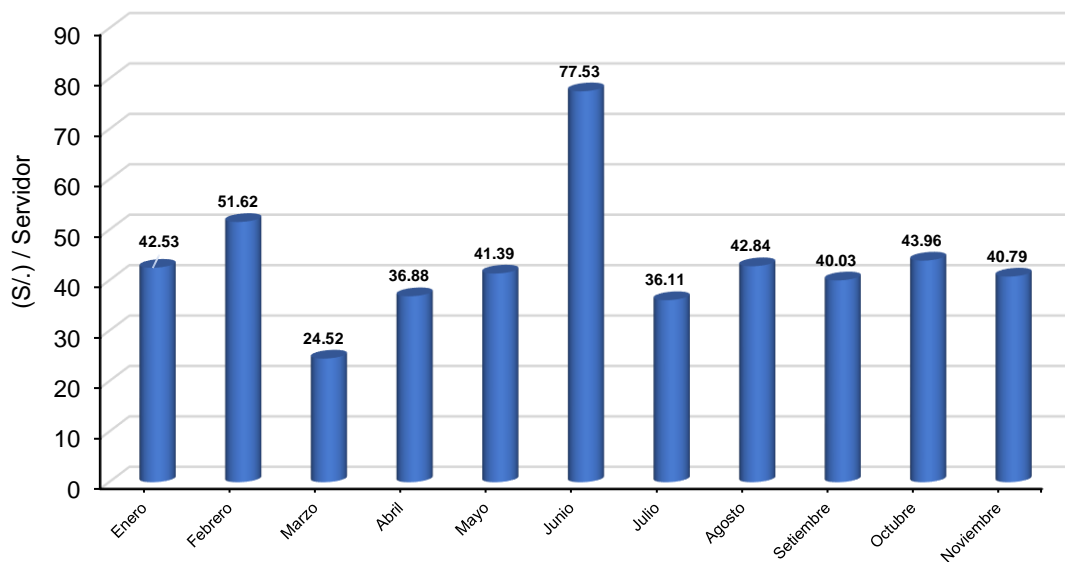

**PERÚ**Ministerio del
AmbienteOrganismo de Evaluación y
Fiscalización Ambiental - OEFA

Oficina de Administración

Decenio de la Igualdad de Oportunidades para Mujeres y Hombres
Año del Bicentenario del Perú: 200 años de Independencia**Consumo de Papel 2021**

Mes	N° de servidores	Papel Bond		Cartuchos de tinta y toners		Kg papel /servidor	(S/) / servidor	
		Kg	S/	Unidad	S/		Papel Bond	Cartuchos y tóner
Enero	674	168.55	731.45	0	0	0.25	1.09	0
Febrero	680	209.27	908.15	0	0	0.31	1.34	0
Marzo	699	223.54	970.12	0.00	0.00	0.32	1.39	0.00
Abril	700	317.84	1379.32	0.00	0.00	0.45	1.97	0.00
Mayo	711	272.41	1182.17	0.00	0.00	0.38	1.66	0.00
Junio	709	301.73	1309.42	0.00	0.00	0.43	1.85	0.00
Julio	704	340.16	1476.19	0.00	0.00	0.48	2.10	0.00
Agosto	699	315.21	1367.93	0.00	0.00	0.45	1.96	0.00
Setiembre	696	318.70	1383.08	0.00	0.00	0.46	1.99	0.00
Octubre	705	374.53	1625.34	0.00	0.00	0.53	2.31	0.00
Noviembre	735	463.79	2012.72	0.00	0.00	0.63	2.74	0.00
Diciembre								
Total Anual	-	3,305.74	14,345.89	0.00	0.00	0.88	3.81	0.00
Promedio Mensual	701.09	300.52	1,304.17	0.00	0.00	0.43	1.85	0.00

El consumo señalado hace referencia a la sede Institucional, ubicada en la Av. Faustino Sánchez Carrión 615, Jesús María - Lima.

N°	Indicador	Valor	Unidad
1	Consumo anual de papel	3,305.74	Kg
2	Costo anual de papel	14,345.89	(S/)
3	Consumo anual de tintas / tóner	0.00	unidad
4	Costo anual de tintas / tóner	0.00	(S/)
5	Número de servidores	701.09	servidor
6	Indicador de desempeño: consumo de papel por servidor	0.88	Kg/servidor
7	Indicador de desempeño: consumo de tintas / tóner por servidor	0.00	unidades /servidor
8	Indicador de desempeño: costo promedio de consumo de papel mensual	1.85	(S/) / servidor /mes
9	Indicador de desempeño: costo promedio del consumo de tintas / tóner mensual	0.00	(S/) / servidor /mes



PERÚ

Ministerio del
Ambiente

Organismo de Evaluación y
Fiscalización Ambiental - OEFA

Oficina de Administración

Decenio de la Igualdad de Oportunidades para Mujeres y Hombres
Año del Bicentenario del Perú: 200 años de Independencia

CONSUMO DE PAPEL (kg)

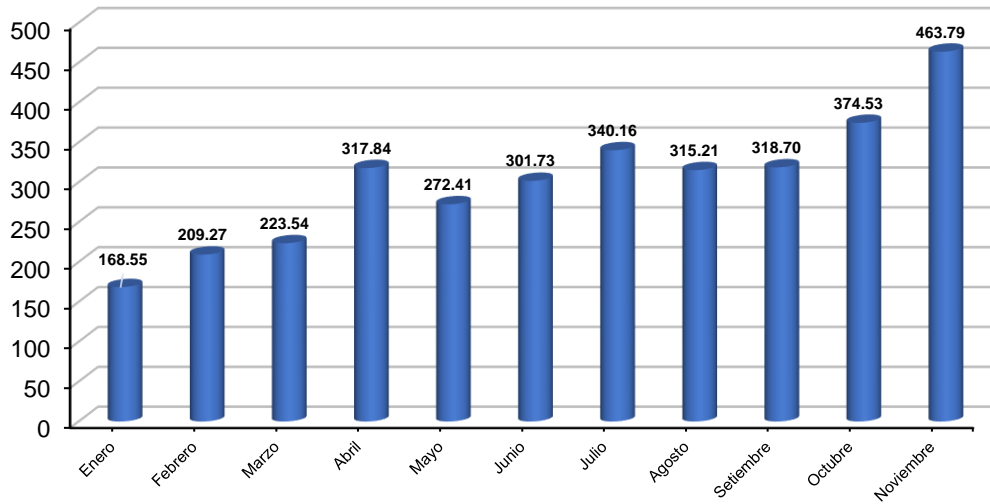

CONSUMO DE PAPEL (S./) POR SERVIDOR

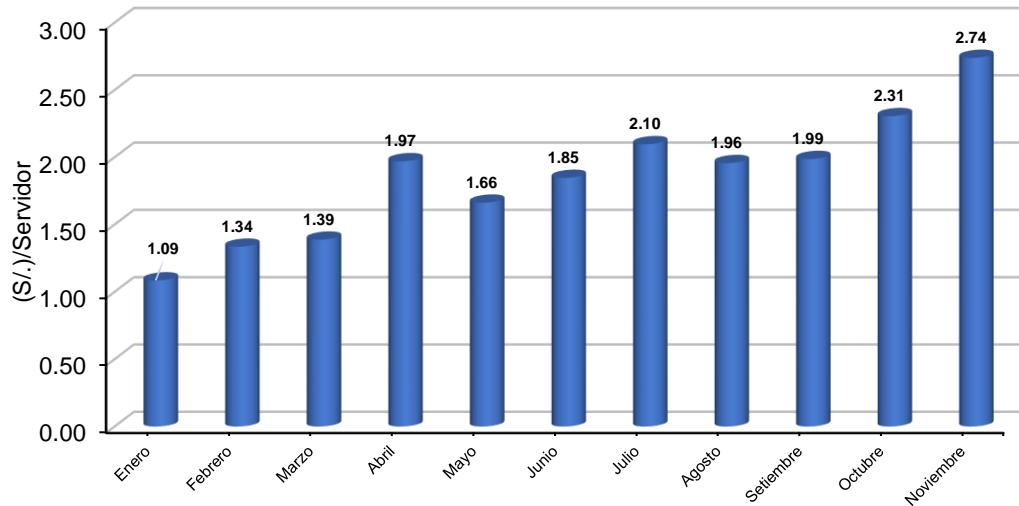

**PERÚ**Ministerio del
AmbienteOrganismo de Evaluación y
Fiscalización Ambiental - OEFA

Oficina de Administración

Decenio de la Igualdad de Oportunidades para Mujeres y Hombres
Año del Bicentenario del Perú: 200 años de Independencia**Consumo de Combustibles 2021**

Mes	Gasolina 95 Octanos		Diesel 2	
	Gls.	S/	Gls.	S/
Enero	166.30	2831.13	181.00	2531.40
Febrero	285.48	5116.99	394.09	5789.61
Marzo	436.18	8076.83	471.18	7272.50
Abril	306.37	5636.67	406.99	6149.89
Mayo	314.68	7748.28	301.78	6162.51
Junio	99.46	2009.92	386.48	6169.97
Julio	158.86	3300.01	494.60	8226.44
Agosto	161.13	3470.62	490.65	8590.67
Setiembre	327.12	7026.13	396.91	7157.36
Octubre	320.22	7112.75	468.84	8929.45
Noviembre	245.47	5544.98	591.53	10572.96
Diciembre				
Total Anual	2,821.27	57,874.31	4,584.05	77,552.77
Promedio Mensual	256.48	5,261.30	416.73	7,050.25

El consumo señalado hace referencia a las unidades de la sede Institucional, ubicada en la Av. Faustino Sánchez Carrión 615, Jesús María - Lima.

N°	Indicador	Gasolina 95 Octanos	Diesel 2	Unidad
1	Consumo por tipo de combustible	2,821.27	4,584.05	Gls / año
2	Costo por tipo de combustible	57,874.31	77,552.77	(S/) / año
3	Consumo promedio mensual por tipo de combustible	256.48	416.73	Gls / mes
4	Costo promedio mensual por tipo de combustible	5,261.30	7,050.25	(S/) / mes
5	Indicador de costo total del consumo de combustibles	256.48		(S/) / año



PERÚ

Ministerio del Ambiente

Organismo de Evaluación y Fiscalización Ambiental - OEFA

Oficina de Administración

Decenio de la Igualdad de Oportunidades para Mujeres y Hombres
Año del Bicentenario del Perú: 200 años de Independencia

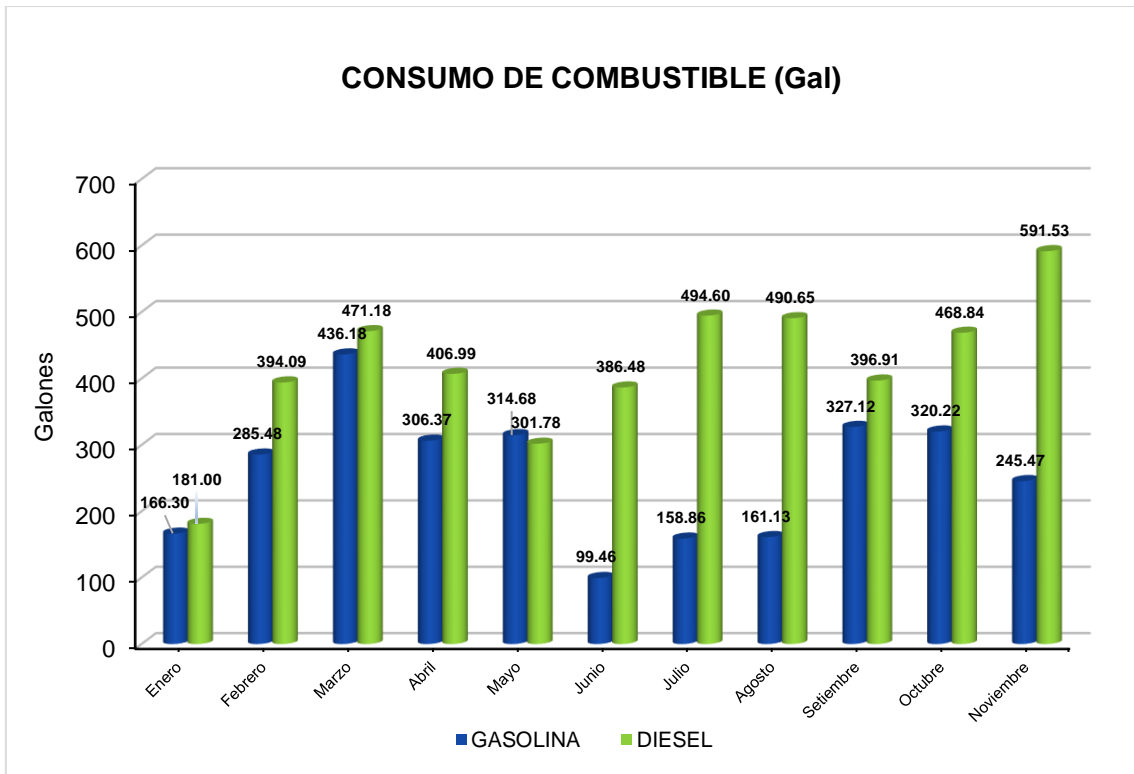

Generación de Residuos Sólidos 2021

Mes	Residuos Sólidos				
	Papel	Cartón	Plástico	Cartuchos de Tinta y tóner	Residuos Peligrosos
	Kg	Kg	Kg	Unidad	Kg
Enero	0	0	0	0	0
Febrero	0	0	0	0	0
Marzo	0	0	0	0	0
Abril	0	0	0	0	0
Mayo	0	0	0	0	0
Junio	0	0	0	0	0
Julio	0	0	0	0	0
Agosto	0	0	0	0	0
Setiembre	0	0	0	0	0
Octubre	0	0	0	0	0
Noviembre	0	0	0	0	0
Diciembre	0	0	0	0	0
Total Anual	0	0	0	0	0