



INFORME

"RENDICIÓN DE CUENTAS DE TITULARES POR TÉRMINO DE GESTIÓN"

Instituto Nacional de Innovación Agraria

LA MOLINA - LIMA – LIMA

Julio 2021

INFORME DE RENDICIÓN DE CUENTAS DE TITULARES

- I. INFORMACIÓN GENERAL DEL PROCESO DE RENDICIÓN DE CUENTAS DEL PLIEGO
 - 1.1 Información general del titular del pliego
 - 1.2 Información de los titulares de las unidades ejecutoras
 - 1.3 Misión, visión, valores y organigrama
 - 1.4 Logros alcanzados en el periodo de gestión
 - 1.5 Limitaciones en el periodo a rendir
 - 1.6 Recomendaciones de mejora
- II. SECCIÓN I: INFORMACIÓN DE SISTEMAS ADMINISTRATIVOS DE GESTIÓN PÚBLICA
- III. SECCIÓN II: INFORMACIÓN DE INDICADORES SOCIALES Y ECONÓMICOS
- IV. SECCIÓN III: INFORMACIÓN DE BIENES Y SERVICIOS ENTREGADOS POR LA ENTIDAD
- V. SECCIÓN IV: INFORMACIÓN DE AUTOEVALUACIÓN DE LA GESTIÓN DE BIENES Y SERVICIOS ENTREGADOS POR LA ENTIDAD
- VI. ANEXOS DE LOS SISTEMAS DE ADMINISTRATIVOS

I. INFORMACIÓN GENERAL DEL PROCESO DE RENDICIÓN DE CUENTAS DEL PLIEGO.

1.1 Información general de titular de pliego.

Código de la entidad	0058		
Nombre de la entidad	Instituto Nacional de Innovación Agraria		
Apellidos y nombres del titular de la entidad	MAICELO QUINTANA JORGE LUIS		
Cargo del titular	JEFE		
Tipo de documento de identidad	DNI		
N° de documento de identidad	33429798		
Teléfonos:	942434782		
Correo electrónico	JMAICELO@INIA.GOB.PE		
Tipo de informe	FINAL		
INFORME A REPORTAR			
Fecha de inicio del periodo reportado:	09/07/2019	Nro. documento de nombramiento / designación	Resolución Suprema N° 007-2019-MINAGRI
Fecha de fin del periodo reportado:	28/07/2021	Nro. documento de cese de corresponder	NO EXISTE
Fecha de presentación (*):			

(*) El aplicativo informático llenará dicho campo de forma automática al término del proceso.

1.2 Información de los titulares de las unidades ejecutoras

Titulares de las unidades ejecutoras que intervienen en la elaboración del Informe						
N°	Unidad ejecutora	Tipo de documento de identidad	N° de documento de identidad	Apellidos y nombres	Fecha de inicio en el cargo	Remitió información (si/no)
1	ESTACION EXPERIMENTAL AGRARIA SANTA ANA- JUNIN	DNI	26683019	TERAN ROJAS JOSE ALFONSO	03/09/2019	SI
2	PROGRAMA NACIONAL DE INNOVACION AGRARIA	DNI	17832110	GANOZA RONCAL JORGE JUAN	03/06/2021	SI
3	ESTACION EXPERIMENTAL AGRARIA ANDENES- CUSCO	DNI	23994495	MENDOZA DELGADO JORGE GERARDO	07/01/2021	SI
4	ESTACION EXPERIMENTAL AGRARIA VISTA FLORIDA - LAMBAYEQUE	DNI	33409148	CANTA VENTURA JORGE MARINO	12/08/2019	SI
5	ESTACION EXPERIMENTAL AGRARIA PUCALLPA - UCAYALI	DNI	00066649	VASQUEZ MACEDO MIGUEL	12/07/2018	SI

6	ESTACION EXPERIMENTAL AGRARIA ILLPA - PUNO	DNI	43805090	GOYZUETA HANCCO WASHINGTON WALTER	19/08/2020	SI
7	INIEA-ESTACION EXPERIMENTAL EL PORVENIR-SAN MARTIN	DNI	08668547	FARJE ALVA KENNEDY PACIFICO	04/01/2019	SI
8	INSTITUTO NACIONAL DE INNOVACION AGRARIA INIA	DNI	07864739	MUÑOZ TOIA PATRICIA SIBONEY	04/07/2019	SI

Comentarios

1.3 Misión, visión, valores y organigrama

a. Misión

"Gestionar la innovación y valorar la agrobiodiversidad para los productores agrarios a través del desarrollo y transferencia de tecnologías sostenibles"

b. Visión

"Al 2021, Perú tiene un agro próspero, competitivo e insertado al mercado nacional e internacional, a través de la productividad y calidad de sus productos agroalimentarios"

c. Valores

Excelencia: el equipo humano es técnico, éticamente responsable, con predisposición al aprendizaje permanente y al trabajo en equipo, y se esfuerza por brindar servicios que satisfagan las expectativas de sus distintos tipos de usuarios.

Inclusión: la institución privilegia la participación y la integración de todos los actores del SNIA a nivel nacional, y el acceso igualitario de mujeres y varones al conocimiento y las tecnologías que genera.

Compromiso: la institución contribuye al desarrollo científico y tecnológico como instrumento para promover la competitividad y la generación de bienestar de los distintos actores del sector agrario.

Integridad: la institución tiene un accionar honesto y transparente que se sustenta en una permanente rendición de cuentas, privilegiando siempre el interés público antes que el individual.

d. Organigrama

ORG. DE ALTA DIRECCIÓN

Consejo Directivo

Jefatura

Gerencia General

U.de Imagen Institucional

U.de Trámite Documentario

ORG. DE CONTROL INSTITUCIONAL

Org.de Control Institucional

ÓRG. DE ASESORAMIENTO

Ofic.de Asesoría Jurídica

Ofic.de Planeamiento y Presupuesto

U.de Planeamiento y Racionalización

U.de Presupuesto
U.de Proyectos e Inversiones
U.de Cooperación Técnica y Financiera
ÓRG. DE APOYO
Ofic. de Administración
U.de Recursos Humanos
U.de Abastecimiento
U.de Patrimonio
U.de Contabilidad
U.de Tesorería
U.de Informática
ÓRG. DE LÍNEA
Direc. de Gestión de la Innovación Agraria
Subdirec.de Regulación de la Innovación Agraria
Subdirec.de Promoción de la Innovación Agraria
Direc.de Recursos Genéticos y Biotecnología
Subdirec.de Recursos Genéticos
Subdirec.de Biotecnología
Direc.de Desarrollo Tecnológico Agrario
Subdirec.de Productos
Subdirec.de Inv. y Estudios Especiales
Direc.de Supervisión y Monitoreo en las EEA
Subdirec.de Superv. y Monit.
ORG.DESCONCENTRADO
Estac. Exper. Agraria

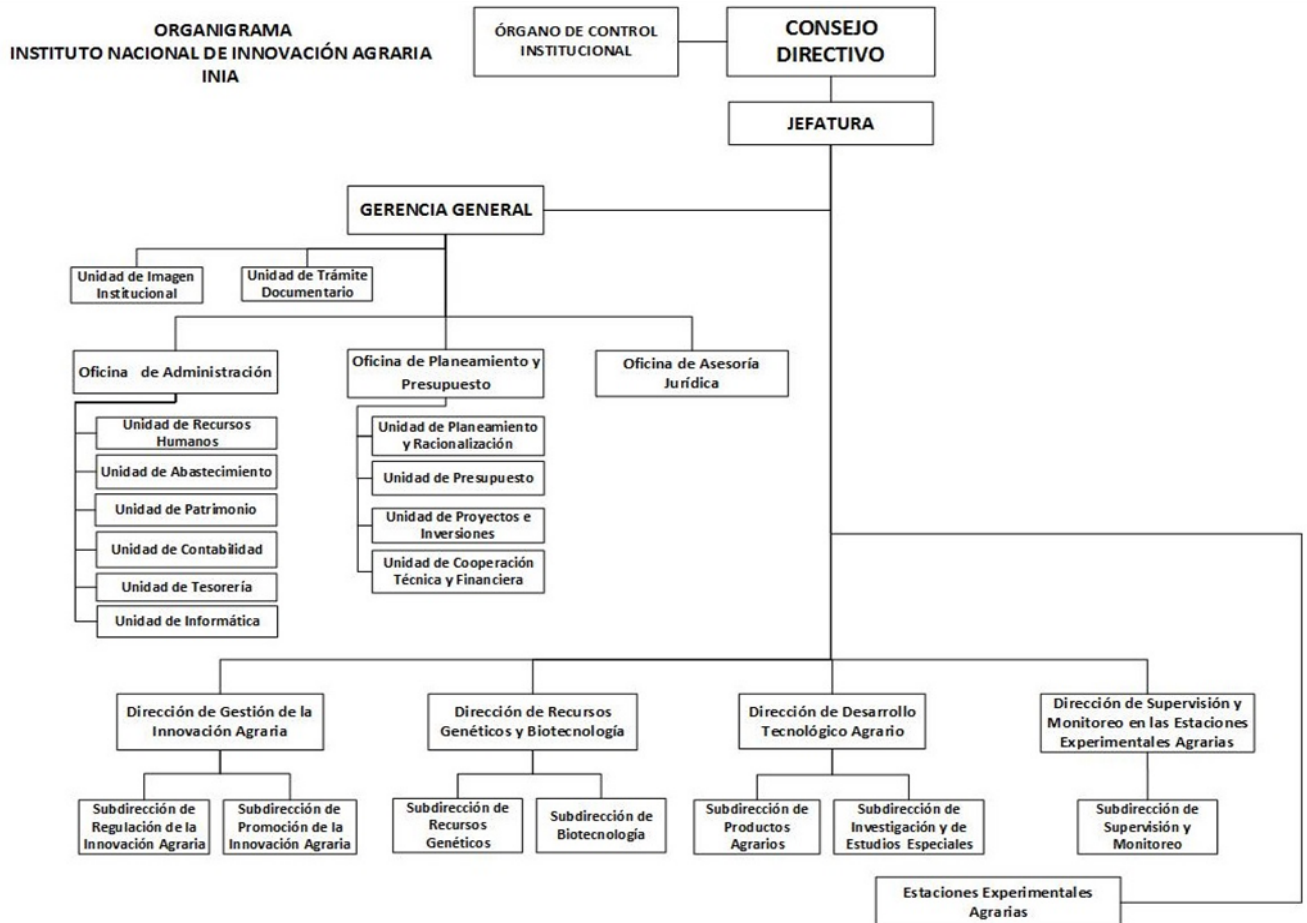

1.4 Logros alcanzados en el periodo de gestión

Dirección de Gestión de la Innovación Agraria (DGIA):

- Conformación de 5 Comisiones Técnicas Regionales de Innovación Agraria (Pasco, Huánuco, Ancash, Lima y Ayacucho).
- Validación de 06 agendas regionales de innovación agraria (Piura, Lambayeque, San Martín, Cajamarca, Junín y Arequipa).
- Elaboración de 02 estudios de vigilancia tecnológica (cannabis y cadmio). En desarrollo los estudios de vigilancia en leguminosas (pallar, frijol, tarwi y habas), cacao, camélidos y papa; así como una alerta tecnológica en *Fusarium Oxysporum f.sp. cubense Raza 4 Tropical*.
- Autorización del INIA como Centro de Innovación Tecnológica en la Disciplina de Agricultura, mediante Resolución Directoral N°002-2021-CONCYTEC-SDITT.
- Aprobación de la Estrategia de Relacionamiento Institucional y Vinculación Tecnológica (RI-VT).
- Recepción del Título de Obtentor N° 147 variedad maíz INIA 607 CH'ÉCCHE ANDENES.
- Se concluyeron ocho (8) Estudios de Demanda Tecnológica en papa, cacao, fresa, kiwicha, palma aceitera, sachá inchi, y en las crías de vacunos y caprinos.
- Se han incorporado 143 publicaciones al repositorio institucional, haciendo un total de 1314 publicaciones registradas y difundidas
- Suscripción de 5 Contratos de Acceso a Recursos Genéticos: 2 con la Universidad Peruana Cayetano Heredia (maca y yacón); 1 con Bioversity International (cacao), 1 con el Centro de Innovación del Cacao S.A.C (cacao), y 1 con la Universidad Católica de Santa María (maíz cabanita), aprobadas con Resoluciones Directorales N° 0001, N° 0002, N° 0003, N° 0005 y N° 0006-2021-INIA-DGIA, respectivamente.
- Evaluación de 102 expedientes remitidos por el INDECOPI para certificados de obtentor.

validación del depósito y mantenimiento de la muestra viva de 18 variedades

-Remodelación del Laboratorio de detección de OVM

-Viabilidad al Proyecto de Inversión: Mejoramiento de los servicios de acceso a los recursos genéticos, protección de las obtenciones vegetales, registros de la agrobiodiversidad, gestión de la calidad y emisión de licencias de la Subdirección de Regulación de la Innovación Agraria del Instituto Nacional de Innovación Agraria en la localidad de La Molina, distrito La Molina, provincia de Lima, Departamento de Lima; CUI N° 2516377.

- Información de pasaporte de 200 cultivares de papa nativa de Apurímac, Cusco y Puno al sistema web del registro de la agrobiodiversidad.

-Se cuenta con 6 solicitudes de acceso a RRGG autorizadas; 02 mediante contrato de acceso con fines comerciales (los primeros en el País), 03 mediante contrato sin fines comerciales y 01 mediante Acuerdo de Transferencia de Material Genético (ATM).

Dirección de Recursos Genéticos y Biotecnología (DRGB):

-Gestión y manejo del Banco Nacional de Germoplasma establecido en 14 EEA del INIA garantizando la conservación de 14,648 accesiones, 48 colecciones y 286 especies, entre alimenticias, frutales, medicinales e industriales.

-Reconocimiento de la 4ta Zona de Agrobiodiversidad del Perú Marcapata Ccollana (Cusco), mediante Resolución Ministerial N° 0018-2021-MIDAGRI.

-Contribución con material promisorio de doce (12) accesiones de yuca para el inicio del Ensayo de evaluación en red de clones de yuca en tres EAA (Pichanaki, Vraem y Pucallpa).

-Inicio de implementación del banco de germoplasma de algarrobo en la EEA Vista Florida en el marco de los compromisos asumidos por el INIA como parte del Grupo de Trabajo Multisectorial encargado de evaluar la problemática de la reducción poblacional del género "algarrobo" en la costa norte del Perú (RM 0080-2020-MINAGRI).

-Publicación de documentos técnico - científicos: a) Manual de caracterización genotípica de recursos genéticos. ISBN: 978-9972-44-072-4. Autores: Biondi J.; Fernandez E.; Zorrilla C.; Amasifuen Guerra C.A; b) artículo científico Characterization of fruits of varieties of mango (*Mangifera indica*) conserved in Peru, autores Lady Tuisima & Hector Escobar; c) artículo científico "Amazon tree dominance across forest strata", *Nature Ecology & Evolution*, con la co-autoría de Carlos Amasifuen. Morphological and molecular characterization of an *Elaeis oleifera* (H.B.K) Cortes germplasm collection located in Ucayali, Peru, Autores: Alina Camacho-Villalobos, Fernando Serna, Jhofre Flores, Hector Flores, Paulo Manrique, Jorge Bendezu

-Adscripción al Grupo CABANA a través de un trabajo de investigación en roya amarilla del café colaboración con la Universidad de los Andes, Colombia, y el Centro Internacional de la Papa, Perú

-Contribución para el establecimiento de alianzas estratégicas de investigación entre INIA y la Universidad de Agricultura y Tecnología de Tokio (Tokyo University of Agriculture and Technology), Investigación Mundial en Café (World Coffee Research), y el Instituto de Investigación en banana de Taiwan (Taiwan Banana Research Institute).

-Inicio y ejecución del Proyecto de Inversión (PI) Mejoramiento de los Servicios de Investigación en la Caracterización de los Recursos Genéticos de la Agrobiodiversidad en 17 Departamentos del Perú - ProAgrobio, con Código Único de Inversiones N° 2480490, que tiene un horizonte de 4 años desde el 01 de febrero del 2021, y con actividades en el ámbito de 21 Estaciones Experimentales Agrarias EEAs del INIA, en Cusco, Cajamarca, Ayacucho, Ica, San Martín, Puno, Junín, Ucayali, Loreto, Arequipa, Lambayeque, Tumbes, Tacna, Piura, Madre de Dios, Amazonas y Lima.

- Publicación de artículo científico: S.A. Gutiérrez-Calle, R.A. Sánchez-Díaz, Y.B. Delgado-Silva, J.D. Montenegro, D.L. Gutiérrez; J.L. Maicelo-Quintana, J.C. Guerrero-Abad. 2021. Capillary electrophoresis as a tool for genotyping SH3 mediated coffee leaf rust resistance. *Scientia Agropecuaria*, 12(1), 91-99.

Dirección de Desarrollo Tecnológico Agrario (DDTA):

-Liberación de 4 variedades: trigo INIA 440 - KANCHAREQ, avena INIA 909 KATEKYL, camu-camu INIA 395 VITAHUAYO y Trigo INIA 443 ANTAPAMPINO, puestas a disposición de los agricultores de las regiones de Cusco, Cajamarca, Iquitos y Junín, respectivamente.

-Capacitación especializada en las EEA a 6,589 productores y 2294 PAT en el manejo de los paquetes tecnológicos desarrollados por el INIA.

-Producción de 103.5 t de semilla, 42 995 plántones y 8 247 reproductores de alta calidad.

- Diez (10) artículos científicos sometidos: Efecto de ácidos húmicos, biocidas y micronutrientes protectores en el control de plagas y enfermedades de cacao (*Theobroma cacao* L.) en Pichanaki, en la revista Indizada Anales Científicos; Caracterización de un jardín clonal de cacao (*Theobroma cacao* L.) en la Amazonía Peruana; Composición química y energía metabolizable de variedades de avena más vicia bajo condiciones altoandinas, Perú; Evaluación nutritiva del ensilaje en asociación para bovinos de leche en comunidades altoandinas; Caracterización morfoagronómica de cafés especiales tolerantes a *Hemileia vastatrix* y *Mycena citricolor* en el norte peruano.- Comportamiento agronómico de 81 genotipos de quinua (*Chenopodium quinoa* Willd) en cuatro departamentos de Perú.-Efecto de niveles de aplicación de guano de islas en incremento de frutos de Cacao; Correlación de niveles plasmáticos de la hormona antimülleriana con ovocitos recuperados por aspiración folicular; Evaluación de la Composición Florística del piso forrajero de la Campiña de Cajamarca; Efecto de zonas agroecológicas y condición de siembra sobre altura de planta y rendimiento en avena forrajera en la región Puno; Restitución de la composición florística en campo de pastoreo mediante propagación vegetativa de pastos deseables, Puno; y Propagación clonal de *Coffea arabica* con ácido indolbutírico y condiciones de aclimatación en Amazonas, Perú.

- Proyectos de inversión:

PI. CUI 2276656: 24.5 ha de café con genética de calidad de taza altamente productivo y tolerante a la roya; 01 tecnología sobre fertilización en café, que permite incrementar los rendimientos de 12 quintales/ha hasta más de 30 quintales/ha a nivel de parcelas experimentales; en evaluación el comportamiento de 10 genotipos de café tolerantes a la roya amarilla, lo cual permitirá reducir hasta en un 70% el ataque de sus principales plagas; se potenció la infraestructura del Laboratorio de Suelos, agua y tejidos foliares, a través del fortalecimiento de instalaciones eléctricas y adquisición de insumos químicos fiscalizados para iniciar con los análisis de suelos, agua y foliar.

PI.CUI 2432072, acondicionamiento del laboratorio de Biotecnología Reproductiva (66%) (Impresora de pajuelas, llenadora y selladora de pajillas, congelador con metanol, incubadora de gases, gabinete refrigerado, estereomicroscopio) para el procesamiento de material genético (Semen y embriones); adquisición de vehículos motorizados para transporte del personal técnico, distribución de material genético y asistencia técnica en el ámbito de acción del proyecto; entrega de 23 227 pajillas de semen y 163 pajillas de embriones con beneficiarios de 3, 871 y 33 ganaderos respectivamente, a los cuales se les viene capacitando en temas de manejo reproductivo, alimentación y sanidad.

PI. CUI 2338934, ejecuta 02 obras Construcción de laboratorio de biotecnología animal, Área de residuos peligrosos y no peligrosos y obras exteriores EEA El Porvenir y Construcción de 01 planta de producción de nitrógeno líquido en la EEA El Porvenir.

PI. CUI 2361771, 2 laboratorios en construcción (análisis de semillas y de biofertilizantes-bioplaguicidas), 01 plataforma de secado, rehabilitación de un almacén de semillas en la EEA Vista Florida; rehabilitación y mantenimiento de 02 invernaderos en la EEA Illpa - Puno, 02 almacenes (de semillas y fertilizantes) en la EEA Canaán y 01 ambiente para transferencia de tecnología e investigación en la EEA Arequipa. Publicación de 01 manual del Maíz Amiláceo y 01 artículo científico: Conservation and Use of Latin American Maize Diversity: Pillar of Nutrition Security and Cultural Heritage of Humanity. Se adquirieron 08 motocicletas, 20 equipos para

laboratorio e insumos (fertilizantes, pesticidas y combustible) y 60 profesionales jóvenes que realizan investigación y gestión en las 8 EEA participantes del proyecto.

PP 130 y Fondo Forestal. Se han producido 84,311 plántones y recuperado 8.5 hectáreas de áreas degradadas; realizado 02 eventos y publicado 05 artículos científicos y 01 manual.

Dirección de Supervisión y Monitoreo en las Estaciones Experimentales Agrarias (DSME):

-Se ejecutó 20 mantenimientos y/o acondicionamientos de infraestructuras (1 planta de procesamiento de semillas, 6 viveros multipropósitos, 4 oficinas administrativas y de investigación, 1 sala de ordeño, 3 módulo de cuyes, 1 módulo de caprinos, 2 almacenes, 1 planta de derivados lácteos, 1 ingreso principal) en 13 EEA (Amazonas, El Chira, Virú, Baños del Inca, San Roque, Chumbibamba, Donoso, Tacna, CELM, Moquegua, Pichanaki, Canchan y Arequipa).

-Fortalecimiento de 11 laboratorios de suelos y aguas, a través de la incorporación de 14 profesionales.

-Estandarización de 2 métodos para determinaciones de pH y conductividad eléctrica (CE) de suelos, en 10 laboratorios.

-Realización de 3,208 análisis de suelos y aguas para riego.

-Capacitación de 2,756 beneficiarios a través de charlas técnicas virtuales y presenciales.

Oficina de Asesoría Jurídica (OAJ):

-Asesoró y brindó el sustento legal correspondiente para el reconocimiento de Zona de Agrobiodiversidad Marcapata Ccollana (Cusco), Autógrafa que modifica la Ley N° 29811, Ley que establece la moratoria al ingreso y producción de organismos vivos modificados al territorio nacional por un período de 10 años, Estrategia de Relaciones Interinstitucionales y Vinculación Tecnológica del Instituto Nacional de Innovación Agraria y documentos de gestión de la entidad.

Oficina de Planeamiento y Presupuesto (OPP):

-Al 30 de junio del 2021 en seguimiento a la ejecución de las inversiones se cuenta con un PIM de S/ 54,544,099, que corresponden a 22 proyectos e inversiones IOARR en ejecución.

-En apoyo al cierre de inversiones el presente periodo se ha logrado cerrar en el Banco de Inversiones 01 proyecto de inversión: CUI N°2094724: Fortalecimiento institucional para la prestación de servicios de investigación y transferencia de tecnología para mejorar los ingresos campesinos de la selva central del país.

-En Formulación y Evaluación de inversiones, se viabilizaron 10 PI en el presente periodo con un costo de inversión de S/ 236,440,017 y se registraron y actualizaron 02 ideas de proyectos y/o programas de inversión S/ 481,161,000.

-01 Declaración Jurada del APCI, 04 registros de base de datos de la demanda de convenios nacionales e internacionales, y 30 acciones de seguimiento y evaluación de los convenios y proyectos nacionales e internacionales

-Celebración de 39 convenios, entre nacionales e internacionales y 23 acciones de seguimiento y evaluación de los convenios y proyectos nacionales e internacionales.

-Implementación de la Norma Técnica de Calidad en el Servicio de Prueba Genética (genotipado) en Camélidos.

-Se brindó asesoría y opinión técnica sobre siete (7) directivas generales y específicas, 1 plan, 1 estrategia.

-Se Programó, formulo y evaluó el presupuesto institucional del Pliego, en concordancia con la política, los planes y programas institucionales, conforme a lo establecido por la Ley General del Sistema Nacional de Presupuesto, la Ley de Presupuesto del Sector Público para el Año Fiscal correspondiente y demás normas de la materia.

Oficina de Administración (OA):

- Iniciar con la Gestión del Rendimiento en el INIA, y ejecutar en sus plazos las acciones de capacitación aprobadas por en el Plan de Desarrollo de Personas.
- Implementación del Sistema de Gestión Administrativa Integrado SGAI en el INIA
- Instalación de la Licencia del software Oracle Database Enterprise Edition en el Centro de Datos Principal (CDP) de la sede principal.
- Habilitación del acceso remoto a las Unidades Operativas de Sede Central a todos los módulos del SIGA.
- Implementación del Sistema de Gestión Técnica SGT en el INIA.
- Reducción del tiempo en la generación de los giros y pagos en la modalidad de transferencia Electrónicas mediante cuentas corrientes interbancarias ¿ CCI.

UE 013: El Porvenir:

- Suscripción del Acuerdo de Cooperación Interinstitucional cuadripartito entre le IIAP-ICT, UNSM y el INIA, para desarrollar trabajos de investigación en los cultivos prioritarios de la región San Martín.
- Suscripción del Acuerdo de colaboración Interinstitucional con la Asociación Peruana de Productores de Cacao - APP-Cacao y el INIA, para desarrollar trabajos de investigación en biotecnología y Huerto Madre.

UE 014: Illpa:

- En el marco del convenio INIA - PRADERA se ha facilitado equipos y animales para la distribución de pajillas para la zona sur de la región para los ganaderos que tienen rebaños de ovinos Dhone y East Frisean, como parte del periodo de sostenimiento del proyecto Mejoramiento de la Capacidad productiva de carne, Lana y leche de ganado Ovino de la zona sur de la Región Puno.
- En la campaña 2019-2020 se logró obtener 370,426 kilos de semilla con rendimiento superiores a 20 toneladas en papa y 6 toneladas en avena, en la campaña 2020-2021 se ha realizado la cosecha de 61 has de los cultivos de papa, quinua, avena, cebada, camahua y haba estando a la fecha en proceso de selección y clasificación. De la misma forma se viene conduciendo las crianzas de alpacas y llamas, en el Anexo Quimsachata y ovinos, bovinos y cuyes en el Anexo Illpa con un total de 392 reproductores, a mayo del presente.

UE 015: Pucallpa:

- A través del proyecto PROMEG tropical se ha logrado la instalación y establecimiento de 4ha de pasturas mejoradas en un sistema silvopastoril, la implementación de tres postas de inseminación artificial en los distritos de Neshuya, Yuyapichis y en Puerto Inca; así como se han adquirido equipos y materiales, una camioneta 4x4 y 2 motos lineales.
- En el marco del proyecto PROAGROBIO se ha logrado la caracterización preliminar de seis especies de raíces y tubérculos tropicales en etapa de desarrollo vegetativo; capacitaciones a través de cuatro charlas virtuales y una campaña asistencial personalizada dirigido a agricultores, estudiantes de nivel superior, técnicos y profesionales vinculados al sector agrario; y actualización de datos de las colecciones de frutales tropicales, plantas medicinales y raíces y tubérculos tropicales en el sistema SIRGE.
- Se ha publicado 2 artículos científicos en revistas indexadas a SCOPUS, Técnica no destructiva basada en tomografía acústica para la identificación de defectos internos en árboles y Caracterización molecular de palma aceitera *Elaeis guineensis* y *Elaeis oleifera*, para obtención de progenitores como base para la producción de semillas híbrida oleífera x guineensis (OxG) en Ucayali.

UE 016: Santa Ana:

- Liberación de la variedad de QUINUA INIA 438-ACOLLINA.
- Sistematización de la información de los años de evaluación y validación de parámetros productivos y reproductivos de las líneas Mantaro y Saños próximas a su liberación.

-Conservación y evaluación de las 1048 accesiones de Tarwi de la colección del Banco Nacional del Germoplasma de Tarwi en la EEA Santa Ana.

UE 017: Vista Florida:

-Liberación de la variedad de arroz INIA 515-Capoteña;

-Conservación y evaluación de las 67 accesiones de algodón de costa para controlar las variables ambientales que afectarían la fenológica del cultivo y sus descriptores agro-morfológicos, se realiza la Caracterización agro-morfológica de la colección de germoplasma de Algarrobo en la EEA Vista.

-Se produjeron 100 millares de controladores biológicos y 50 millones de infectivos juveniles de nematodos entomapatógenos, y la investigación es permanente.

-Se produjo 200 toneladas de semillas de alta calidad genética de arroz, MAD, leguminosas y algodón de las categorías básica, registrada y certificada; se instaló 23 has de semilleros de arroz (7 variedades de las categorías básica, registrada y certificada), 1.20 ha de semillero de algodón de la variedad de algodón (INIA 803), parentales de MAD - INIA 619 Megahíbrido; se cosechó 8700 kg de semilla de Caupí.

UE 018: Andenes

-Supervisión in situ de la situación de los Anexos dependientes de la Estación Experimental Agraria Andenes Cusco.

-Ejecución de mantenimientos y reparaciones de infraestructuras, maquinaria y equipos.

-Recuperación y protección por invasión de los predios en las diferentes sedes de la Estación Experimental Agraria Andenes Cusco.

UE 019: PNIA

-Con relación al Componente 1 del proyecto referido al Apoyo en la gestión de procesos de gestión y ejecución de investigación y transferencia, se tienen 34 procesos y tecnologías del INIA registradas en INDECOPI, es decir, un 13,3 % por encima de la meta fijada para el programa, así como elaborado nueve publicaciones, es decir, un 12,5 % más que lo establecido como meta para el programa (meta: 8 publicaciones).

-En cuanto al Componente 2 del proyecto referido al Apoyo al mejoramiento de servicios estratégicos de Innovación Agraria, se registró un total de 26 cultivares, lo que es un 8,3 % más de lo programado, además, se generó 108 tecnologías; no obstante, en el último año de la intervención se registró 112 tecnologías, es decir, un 3,4 % más de lo programado.

-Con relación al Componente 3 del proyecto relacionado al Impulso a la creación de competencias estratégicas en I+D+i, se fortaleció la investigación y desarrollo tecnológico agrario para la innovación nacional, contribuyendo en la formación de competencias institucionales.

1.5 Limitaciones en el periodo a rendir

Dirección de Gestión de la Innovación Agraria (DGIA):

-La declaración de Estado de Emergencia Nacional debido al COVID-19 generó que la mayor parte de los colaboradores realicen trabajo remoto.

-Limitado presupuesto para la implementación de los registros de la agrobiodiversidad.

-Limitaciones de recursos humanos y financieros, lo que ocasiona un parcial incumplimiento de las funciones técnicas y legales en forma efectiva del INIA en su condición de Autoridad Competente para las diversas áreas regulatorias materia de su competencia.

-Observaciones por parte del CEPLAN a los entregables de la Política Nacional de Innovación Agraria, lo que implica más tiempo para subsanar las observaciones y presentar una versión ajustada de los entregables, retrasando la aprobación de la Política.

- Falta de estrategias para el reconocimiento de los actores que trabajan con los cultivos nativos.
- Observaciones por parte del CEPLAN a los entregables de la Política Nacional de Innovación Agraria, lo que implica más tiempo para subsanar las observaciones y presentar una versión ajustada de los entregables, retrasando la aprobación de la Política. Sin embargo de ha cumplido con presentar las versiones ajustadas.

Dirección de Recursos Genéticos y Biotecnología (DRGB):

- Presupuesto limitado para el desarrollo de más y mejores investigaciones para la valoración y uso sostenible de los recursos genéticos, puesto que solo alcanza para las actividades relacionadas con la conservación del germoplasma.
- El germoplasma conservado ha sufrido algunos ataques de enfermedades y plagas en algunas de las estaciones experimentales agrarias y en sede central, pero que han sido controlados por el personal responsable. Cabe precisar que esta situación está relacionada con la pandemia y limitación presupuestal.
- El proceso de evaluación de expedientes para el reconocimiento de Zonas de Agrobiodiversidad se desarrolla con el apoyo de organismos privados, puesto que no disponemos de un presupuesto para esta tarea.
- Limitado presupuesto asignado para el desarrollo de actividades de investigación en materia de biotecnología, así como para el mantenimiento de infraestructura y equipos de los laboratorios de cultivo de tejidos vegetales y biología molecular y genómica.
- Limitado personal CAP/CAS para el desarrollo de las actividades de investigación en Sede Central y las EEA Donoso-Huaral, EEA El Porvenir-San Martín, y la EEA San Roque-Loreto.

Dirección de Desarrollo Tecnológico Agrario (DDTA):

- La reducción del presupuesto anual limita el cumplimiento de las metas en los programas presupuestales, alarga el proceso de desarrollo de la investigación y reduce la cobertura de la transferencia de tecnología a los pequeños agricultores de la agricultura familiar.
- Dada la coyuntura de la pandemia sanitaria a causa del COVID-19, los experimentos programados en laboratorio y campo tuvieron que ser reprogramados para adaptarse al nuevo contexto, normativa, protocolos y desplazamiento del personal responsable, ocasionando retraso en el seguimiento, evaluaciones, ampliación de tiempo para culminar con las investigaciones, y requiriendo un mayor presupuesto del cual no se dispone.
- Infraestructura, maquinarias y equipos deterioradas en las EEA limitan el buen desempeño de las actividades y la cobertura del ámbito de acción de cada EEA.

Dirección de Supervisión y Monitoreo en las Estaciones Experimentales Agrarias (DSME):

- Restricciones para el traslado interprovincial, conllevó a reducir las acciones de supervisión en las EEA, establecer mecanismos de monitoreo remoto que nos permitan hacer un seguimiento permanente de las actividades que se desarrollan en las 25 EEA a nivel nacional.
- Mayores plazos de ejecución de los mantenimientos y/o acondicionamiento de las infraestructuras en las EEA debiendo en algunos casos ampliar los plazos en mención a solicitud de las empresas encargadas de dichas ejecuciones. La ejecución del PIP con CUI 2487112, se ha visto afectada por la pandemia por la COVID 19, al generar retraso con la entrega de equipos de importación por los proveedores.
- Reducción de participantes en las capacitaciones y transferencia de tecnología presencial en suelos por el temor de contagio, en las zonas rurales.
- Incremento de costos en el transporte ha implicado el incremento de los precios de los equipos e insumos.

Oficina de Asesoría Jurídica (OAJ):

- Reducción de presupuesto.
- Aplicación de la Ley N° 31131, Ley que establece Disposiciones para erradicar la discriminación en los

Regímenes Laborales del Sector Público, en el que se prohíbe la contratación bajo el régimen laboral CAS, lo que imposibilitó la contratación de profesionales bajo dicho régimen, complicándose la situación de la OAJ ya que solo cuenta con profesionales con Ordenes de Servicio, lo cual dificulta el normal cumplimiento de las funciones de la Oficina.

Oficina de Planeamiento y Presupuesto (OPP):

-A pesar de contar con una amplia cartera de inversiones (S/ 2,500,367,171) registrada en el Banco de Inversiones y que contribuyen a cerrar brechas de servicio de innovación productiva y transferencia tecnológica, entre otros, no se cuenta con el presupuesto suficiente para su ejecución.

-Recursos limitados para la adquisición de bienes y la contratación servicios de personal especializado para la Unidad de Presupuesto, lo cual limita la operatividad de la Unidad

Oficina de Administración (OA):

-Limitaciones presupuestales.

-Limitaciones por la emisión de la Ley N° 31131, que dificultó de alguna manera el desarrollo de actividades al no poder contratar más personal para el desarrollo de la carga labora.

-Se cuenta con profesionales con Orden de Servicios para realizar actividades de soporte de aplicaciones, soporte de redes, soporte en SIGA y SIAF y soporte técnico con limitaciones en sus funciones y responsabilidades.

-Trabamiento de embargos a las cuentas corrientes por procesos judiciales y administrativos en estado de cosa juzgada y consentida.

UE 013: El Porvenir:

-Limitados recursos económicos para el desarrollo de actividades de investigación y desarrollo.

UE 014: Illpa:

-Existe la limitación de contar con personal que desarrolle trabajo de campo se ve disminuido.

-El presupuesto de R.O. se reduce lo que afecta al cumplimiento adecuado de las metas establecidas.

UE 015: Pucallpa:

-El 70 % es destinado para el pago de remuneraciones de personal CAS reincorporados por mandato judicial, el cual dificulta el cumplimiento de las metas y de los objetivos del POI 2021.

-Pendiente resolver 6 procesos judiciales laborales, que ha causado el embargó de las cuentas corrientes de nuestra Entidad, que son de vital importancia para el funcionamiento adecuado de la EEA Pucallpa.

-Alta vulnerabilidad de los Centros Experimentales y predios por robos, al no contar con cercos perimétricos ni con vigilancia privada; amenazas de incendios y usurpaciones.

UE 016: Santa Ana:

-El presupuesto de recursos ordinarios asignado a los programas es insuficiente para atender las necesidades reales de la investigación, pues en la mayoría de los programas más del 70% del presupuesto es asignado para el pago de personal profesional y técnico (régimen CAP y CAS y Servicios de Terceros).

-Limitado recurso humano profesional existente en la EEA.

UE 017: Vista Florida:

-El presupuesto de recursos ordinarios asignado a los programas es insuficiente para atender las necesidades reales de la investigación, toda vez que la mayoría de los programas más del 50% del presupuesto es asignado

para el pago de personal profesional y técnico (régimen CAS); las necesidades de la mano de obra, fertilizantes, combustible y otros servicios, se ven muy limitados e insuficientes para lograr una investigación acorde a las necesidades del agricultor.

-El sistema de internet en la EEA es muy limitado, dado a que la cercanía al penal de Picsi, causa interferencia por los bloqueadores de señal que tiene instalados en el mismo, imposibilitando que se cuenta con el servicio de internet en los laboratorios y otras oficinas de la EEA.

-El limitado presupuesto ha originado que la maquinaria agrícola esté paralizada por falta de mantenimiento y cambio de repuestos (que por el tiempo de adquisición de la maquinaria ha sufrido deterioro) y la contratación de un mecánico para atender dichos requerimientos.

UE 018: Andenes

-Baja asignación de presupuesto para actividades de funcionamiento en el periodo 2021.

-Limitación en la ejecución de actividades de campo en las áreas de producción de semillas plantones y reproductores, por la emergencia nacional debido al COVID 19.

-La fuente de ingresos de Recursos Directamente Recaudados RDR ha sufrido fuertes bajas en ventas de los productos y servicios

UE 019: PNIA

-El INIA debe asumir con mayor cabalidad su rol de innovación en el ámbito regional mejorando e implementando una infraestructura adecuada a las diferentes estaciones agrarias y sus respectivos anexos, fomentando la descentralización, la consulta y el consenso.

-Contribuir y fomentar la comercialización y la venta de los bienes producidos por las estaciones agrarias, para incrementar las recaudaciones de ingresos.

-Mayor presupuesto para solventar la producción de bienes y servicios en el marco de cumplimiento de los objetivos institucionales y cubrir oportuna y adecuadamente la demanda de semillas.

-Mejorar la implementación de sistemas administrativos de control en cada anexo, para evitar pérdidas de producción y semillas.

-El PNIA ha cumplido a cabalidad con los productos contemplados en los Proyectos, quedando por culminar algunas acciones de procedimiento debido a las normas peruanas referidas específicamente a aspectos presupuestales, inversiones, contables, finanzas y patrimoniales.

-El Proyecto - PIP 2, Mejoramiento de los servicios estratégicos de innovación agraria del INIA, en su Componente 1 Apoyo en la gestión de procesos de gestión y ejecución de investigación y transferencia, en su acción Modernización de la organización y de los sistemas y procesos de gestión INIA (mejora de recursos físicos de las Estaciones Experimentales Agrarias - EEA), la meta física establecida es la mejora de los recursos físicos de 13 estaciones experimentales agrarias, lográndose la implementación de 12 de ellas y por concluir el 24,57 % lo correspondiente a la EEA Chincha.

1.6 Recomendaciones de mejora

Dirección de Gestión de la Innovación Agraria (DGIA):

-Contar con el presupuesto suficiente para el pago de anualidades por mantenimiento de vigencia de CO, así como para el pago de las tasas y exámenes que se requieren en el procedimiento.

-Fortalecimiento del subcomité de edición y publicaciones.

-Continuar y ampliar los Estudios de Demanda Tecnológica en las diversas regiones del país, así como la realización de estudios socioeconómicos específicos y los reportes técnicos del análisis estadístico y agroeconómico de los expedientes técnicos y DHE de las variedades generadas por el INIA, así como de crianzas, previos a su lanzamiento.

- Acreditación, ante INACAL, del Laboratorio de Detección de OVM del INIA.
- Apoyar en las gestiones para la aprobación e implementación del Reglamento Interno Sectorial Sobre Seguridad de la Biotecnología para el Desarrollo de Actividades con OVM para el Sector Agrario (RISBA), con el fin de contar con un sistema de regulación de OVM en el Sector Agricultura.

Dirección de Recursos Genéticos y Biotecnología (DRGB):

- Incorporación de personal permanente para los trabajos de investigación que comprenda la conservación, documentación y pre-mejoramiento del germoplasma, para garantizar el uso sostenible del mismo; toda vez que sólo se cuentan con terceros.
- Las actividades que desarrolla la SDRG deben ser tomadas en cuenta como prioritarias para la asignación presupuestal, puesto que constituyen las acciones iniciales para la identificación de germoplasma promisorio.
- Las actividades que conciernen el reconocimiento de Zonas de Agrobiodiversidad necesitan de una urgente atención en cuanto a asignación presupuestal.
- Promover y difundir los servicios biotecnológicos que se ofrecen.
- Incorporar el presupuesto faltante de S/ 84,664.00 a la Acción 1.2 Herramientas Biotecnológicas en Café, Componente 1 del PIP N° 2276656 para cumplir con las actividades y tareas programadas en el POI 2021.

Dirección de Desarrollo Tecnológico Agrario (DDTA):

- Fortalecimiento de las EEA no priorizadas por el PNIA, en infraestructura, laboratorios, maquinaria e instrumentos modernos para el desarrollo de la investigación, transferencia de tecnología, producción de semillas, plántones y reproductores para optimizar los procesos.
- Restituir el presupuesto de los Programas Nacionales y Áreas de la SDPA para ejecutar las actividades programadas en el marco de los programas presupuestales, tomando como referencia el PIA 2014 ó 2015.
- Poner a concurso las plazas desiertas en investigación y transferencia.
- Digitalización de la información técnica de investigación, transferencia y producción de semillas para contar con una base de datos sistematizada de las actividades diarias.
- Capacitaciones en Simplificación Administrativa en procedimientos logísticos y administrativos, así como llena de formatos y plataformas de gestión administrativa.
- Alianzas estratégicas con entidades públicas y privadas, en la participación de Fondos Concursables y elaboración de Proyectos de Inversión.

Dirección de Supervisión y Monitoreo en las Estaciones Experimentales Agrarias (DSME):

- Continuar con la mejora en la asignación presupuestal para acciones de fortalecimiento de las diferentes EEA que permitan brindar las condiciones adecuadas para mejorar los servicios en beneficio de los pequeños y medianos agricultores.
- Mejorar la difusión de los servicios tecnológicos que brinda los laboratorios de suelos.
- Consolidar el trabajo en red entre los laboratorios que permita, compartir servicios de análisis, información entre los laboratorios.
- Continuar con el mejoramiento y fortalecimiento de las EEA, a fin de seguir desarrollando actividades de investigación, transferencia de tecnología, conservación y aprovechamiento de los recursos genéticos, así como la producción de semillas, plántones y reproductores de alto valor genético.

Oficina de Asesoría Jurídica (OAJ):

- Fortalecer la capacidad presupuestal de la OAJ, a efectos de contar con personal hasta la culminación del ejercicio fiscal, que permita cumplir con las funciones asignadas en el ROD del INIA.
- Capacitación en temas relacionados a inversión pública, procesos de contrataciones, así como, en ejecución de

inversiones, con el objetivo de desarrollar las capacidades de las áreas usuarias y las áreas encargadas de la ejecución de los proyectos de inversión, entre otros.

Oficina de Planeamiento y Presupuesto (OPP):

- Gestionar Demanda Adicional para ejecutar proyectos e inversiones IOARR en cartera, que se encuentran priorizados en el PMI y con los que se lograrían cerrar brechas de infraestructura y servicios respectivamente.
- Continuar con la Formulación del PNIA Fase II, que plantea continuar con el proceso de desarrollo de la Innovación Agraria en la generación, transferencia y para que la absorción de conocimientos sea más eficiente en el sector agrario de nuestro país.
- 1 Declaración Jurada del APCI, 4 registros de base de datos de la demanda de convenios nacionales e internacionales, y 30 acciones de seguimiento y evaluación de los convenios y proyectos nacionales e internacionales.
- 1 Sistema de Gestión de Convenios (INIA-SGAI).
- Asignación de mayores recursos, para la adecuada operatividad de la UPRE y UPR.

Oficina de Administración (OA):

- Gestión de recursos y plazas vacantes para la contratación de personal permanente, con asunción de responsabilidades, lo que permitirá contar con personal responsable y con carácter de permanencia en las distintas Unidades.
- Dotación de mobiliario actualizado.
- Tercerización de servicios como limpieza y seguridad, con la finalidad de reducir la tasa de demandas judiciales por desnaturalización de contratos.
- Segmentación de la red del INIA, a través de la creación de subredes.
- Implementación de medidas de Cero Papel en la Sede Central del INIA.
- Acciones de Contención de Ataques de Virus.
- Finalizar la implantación del Sistema de Gestión Técnica en las UE, factura Electrónica en las UE, el tránsito al nuevo régimen del Servicio Civil para contar con el Cuadro de Puestos de la Entidad.
- Realizar una evaluación global de los equipos, vehículos y otros, a fin de determinar que mantenimiento requerirán.
- Saneamiento físico legal, de bienes muebles faltantes y sobrantes, y de bienes muebles faltantes y sobrantes producto de la transferencia del PNIA al INIA.

UE 013: El Porvenir:

- La mejora en la gestión de los recursos humanos.
- Mejoramiento de la provisión de recursos para sustentar los trabajos de investigación y desarrollo.
- Desarrollo de capacidades en de vinculación y transferencia tecnología agraria.

UE 014: Illpa:

- Agilizar el trámite de convocatoria a concurso público de las plazas CAP que permita cubrir las plazas vacantes en forma inmediata.
- Se gestione el cambio de partida presupuestal CAS a servicio de terceros para cubrir las plazas que se encuentran vacantes para asumir contratos de locación de servicios.
- Se realice una revisión de la distribución presupuestal para las EEA pues como se observa cada año disminuye el presupuesto en gasto operativo

UE 015: Pucallpa:

- Gestionar el incremento del presupuesto y/o habilitación de plazas CAP para la reincorporación de servidores repuestos por mandato judicial.
- Que se resuelvan los procesos y juicios laborales que datan de más de 12 años.
- Que se dé solución a las cuentas corrientes del BN embargadas.
- Asignación de mayor presupuesto para la construcción de cercos perimétricos y/o adquisición de equipos de seguridad, contratación de vigilancia privada, con el objetivo de garantizar los bienes de la EEA.

UE 016: Santa Ana:

- Adquisición de equipamiento especializado para selección de semillas (seleccionadora óptica.) y otros complementarios.
- Materiales para el manejo adecuado de reproductoras (cuyes, ovinos y vacunos).
- Mejorar el radio de investigación, optimizar la calidad de los trabajos, las condiciones de las necesidades de los investigadores, y cubrir las demandas reales en variedades, híbridos y paquetes tecnológicos

UE 017: Vista Florida:

- Incrementar el presupuesto de los programas para mejorar el radio de investigación, optimizar la calidad de los trabajos, las condiciones de las necesidades de los investigadores, y cubrir las demandas reales en variedades, híbridos y paquetes tecnológicos de los cultivos de arroz, MAD, leguminosas, algodón y caña de azúcar a favor de los agricultores.
- Dar mayor celeridad a la firma de Convenios (Cooperación Interinstitucional entre el INIA y el Instituto Peruano del Algodón, el CIDCA México y Municipalidad Distrital de Valera) que permita realizar actividades articuladas de investigación y de intercambio de material genético que el IPA ha logrado solicitar al Departamento de Agricultura de los Estados Unidos (USDA);
- Implementar el uso de TICs, plataformas virtuales y otras herramientas que permitan acercar aún más nuestras capacitaciones y Transferencia de tecnología a los productores y agricultores de la región.
- Adquisición de equipamiento especializado para selección de semillas (por color, tamaño, etc.) y otros complementarios; y material para el manejo adecuado de reproductoras
- Mayor difusión sobre servicios que brindan los laboratorios de la EEA.

UE 018: Andenes

- Contribuir y fomentar la comercialización y la venta de los bienes producidos por las EEA, para incrementar las recaudaciones de ingresos.
- Mayor presupuesto para solventar la producción de bienes y servicios en el marco de cumplimiento de los objetivos institucionales y cubrir oportuna y adecuadamente la demanda de semillas.
- Mejorar la implementación de control, para evitar pérdidas de producción y semillas.

UE 019: PNIA

- El Proyecto - PIP 2, Mejoramiento de los servicios estratégicos de innovación agraria del INIA, en su Componente 1 Apoyo en la gestión de procesos de gestión y ejecución de investigación y transferencia, en su acción Modernización de la organización y de los sistemas y procesos de gestión INIA (mejora de recursos físicos de las EEA), la meta física establecida es la mejora de los recursos físicos de 13 estaciones experimentales agrarias, lográndose la implementación de 12 de ellas y por concluir el 24,57 % lo correspondiente a la EEA Chincha.

II. SECCIÓN I: INFORMACIÓN DE SISTEMAS DE GESTIÓN PÚBLICA

Comprende la información relevante de los 11 Sistemas Administrativos del estado mediante los cuales se organizan las actividades de la administración pública y que tienen por finalidad promover la eficacia y eficiencia siendo de aplicación nacional; Planeamiento Estratégico, Presupuesto Público, Inversión Pública, Abastecimiento, Contabilidad, Tesorería, Endeudamiento Público, Gestión de Recursos Humanos, Defensa Judicial del Estado, Control y Modernización de la Gestión Pública.

1. Sistema Nacional de Planeamiento Estratégico

1.1. Información General del PEI (REGISTRADO POR PLIEGO)

Horizonte temporal del PEI

Año Inicio	2020	Año Fin	2025
Resolución que aprueba el PEI vigente	RJ-056-2021-INIA	Fecha de resolución	10/05/2021
Informe técnico CEPLAN	D000224-2019-CEPLAN-DNCPPEI	Fecha de informe técnico	10/12/2019
Cantidad objetivos estratégicos institucionales del PEI	5	Cantidad objetivos estratégicos Institucionales del PEI con ejecución presupuestal	4
Link del PEI en el portal de transparencia estándar	https://www.gob.pe/institucion/inia/informes-publicaciones/462360-plan-estrategico-institucional-2020-2023		

1.2. Presupuesto asignado a objetivos estratégicos institucionales del plan estratégico institucional (PEI)

N°	Unidad ejecutora responsable	Código de OEI	Descripción del OEI	Período reportado	POI Modificado consistente con el PIA	PIM	POI Modificado (en ejecución)	Devengado
	A	B	C	D	E	F	G	H
1	INSTITUTO NACIONAL DE INNOVACION AGRARIA INIA	OEI.02	FOMENTAR LAS ACTIVIDADES DE INVESTIGACIÓN Y DESARROLLO (I+D) PARA EL SECTOR AGRARIO.	2021	30,947,725.00	30,700,277.00	14,430,140.91	14,430,140.91

2	INSTITUTO NACIONAL DE INNOVACION AGRARIA INIA	OEI.01	PROMOVER LA INNOVACIÓN AGRARIA PARA LOS INTEGRANTES DEL SISTEMA NACIONAL DE INNOVACIÓN AGRARIA.	2021	42,823,644.00	41,085,247.80	13,537,189.44	13,537,189.44
3	INSTITUTO NACIONAL DE INNOVACION AGRARIA INIA	OEI.05	IMPLEMENTAR MEDIDAS DE PREVENCIÓN Y REDUCCIÓN DEL RIESGO DE DESASTRES DE ORDEN ESTRUCTURAL Y NO ESTRUCTURAL.	2021	0.00	0.00	0.00	0.00
4	INSTITUTO NACIONAL DE INNOVACION AGRARIA INIA	OEI.04	PROMOVER LA MODERNIZACIÓN Y GESTIÓN INSTITUCIONAL.	2021	32,682,132.00	34,169,235.02	14,931,014.09	14,931,014.09
5	INSTITUTO NACIONAL DE INNOVACION AGRARIA INIA	OEI.03	GESTIONAR LOS RECURSOS GENÉTICOS DE LA AGROBIODIVERSIDAD PARA EL SECTOR AGRARIO.	2021	2,112,477.00	6,086,446.00	2,356,744.00	2,356,744.00

Nota:

A, B y C provienen de la información PEI. Información corresponde a pliegos presupuestales.

D, es ingresado por el usuario al momento de crear el informe de rendición de cuentas.

E, F, G y H provienen de la información del POI.

Reglas:

A, B y C son obtenidos de la información del PEI.

E es obtenida de la columna Total Fn(CS) de información del POI y se agrupan por objetivo estratégico y pliego presupuestal.

G es obtenida de la columna Total Fn(RE) de información del POI y se agrupan por objetivo estratégico y pliego presupuestal.

H es obtenida de la columna Total Fn(SE) de información del POI y se agrupan por objetivo estratégico y pliego presupuestal.

Leyenda:

A: La unidad ejecutora responsable corresponde a la unidad ejecutora responsable del primer indicador de la primera acción estratégica institucional del objetivo estratégico institucional.

1.3. Cumplimiento de metas de indicadores de objetivos estratégicos institucional del plan estratégico institucional (PEI)

N°	Unidad Ejecutora responsable	Código de Objetivo Estratégico Institucional	Descripción del Objetivo Estratégico Institucional	Código del indicador	Nombre del Indicador	Unidad de Medida	Línea Base Año (*)	Línea Base Valor (*)	Periodo reportado	Valor esperado del indicador al final del período reportado	Valor obtenido del indicador al final del período reportado	% de avance del indicador en el período reportado	Unidad Orgánica Responsable
----	------------------------------	--	--	----------------------	----------------------	------------------	--------------------	----------------------	-------------------	---	---	---	-----------------------------

	A	B	C	D	E	F	G	H	I	J	K	L	M
1	INSTITUTO NACIONAL DE INNOVACION AGRARIA INIA	OEI.04	PROMOVER LA MODERNIZACIÓN DE LA GESTIÓN INSTITUCIONAL.	IND.01.OEI.04	PORCENTAJE DEL PLAN DE MEJORAS CUMPLIDO	PORCENTAJE	2018	0.00	2020	85.00	85.00	100.00	03.02-OFICINA DE PLANEAMIENTO Y PRESUPUESTO
2	INSTITUTO NACIONAL DE INNOVACION AGRARIA INIA	OEI.01	PROMOVER LA INNOVACIÓN AGRARIA PARA LOS INTEGRANTES DEL SISTEMA NACIONAL DE INNOVACIÓN AGRARIA.	IND.01.OEI.01	NÚMERO DE ACUERDOS DE LA COMISIÓN NACIONAL PARA LA INNOVACIÓN Y CAPACITACIÓN EN EL AGRO (CONICA) APR	NÚMERO	2018	0.00	2020	4.00	4.00	100.00	01.01-JEFATURA
3	INSTITUTO NACIONAL DE INNOVACION AGRARIA INIA	OEI.05	IMPLEMENTAR MEDIDAS DE PREVENCIÓN Y REDUCCIÓN DEL RIESGO DE DESASTRES DE ORDEN ESTRUCTURAL Y NO ESTRUCTURAL.	IND.01.OEI.05	NÚMERO DE MEDIDAS DE PREVENCIÓN Y REDUCCIÓN DEL RIESGO DE DESASTRES IMPLEMENTADAS	NÚMERO	2018	2.00	2020	4.00	0.00	0.00	04.01.01-UNIDAD DE RECURSOS HUMANOS

4	INSTITUTO NACIONAL DE INNOVACION AGRARIA INIA	OEI.02	FOMENTAR LAS ACTIVIDADES DE INVESTIGACIÓN Y DESARROLLO (I+D) PARA EL SECTOR AGRARIO.	IND.01.OEI.02	NÚMERO DE ACTIVIDADES DE INVESTIGACIÓN Y DESARROLLO CON INFORMACIÓN DISPONIBLE PARA LOS INTEGRANTES	NÚMERO	2018	5.00	2020	6.00	58.00	100.00	05.03- DIRECCION DE DESARROLLO TECNOLOGICO AGRARIO
5	INSTITUTO NACIONAL DE INNOVACION AGRARIA INIA	OEI.03	GESTIONAR LOS RECURSOS GENÉTICOS DE LA AGROBIODIVERSIDAD PARA EL SECTOR AGRARIO.	IND.01.OEI.03	PORCENTAJE DE COLECCIONES DEL GERMOPLASMA INIA UTILIZADAS SOSTENIBLEMENTE EN RESGUARDO DE LA SEGURID	PORCENTAJE	2018	0.12	2020	10.00	13.00	100.00	05.02- DIRECCION DE RECURSOS GENETICOS Y BIOTECNOLOGIA

Ver Anexo 1.1 al 1.2 (Adjunto en PDF)

Nota:

(*) Línea Base - Valor. Es el valor del indicador de objetivo estratégico previo a la entrada en vigor del Plan Estratégico Institucional de la Entidad.

Reglas:

Columnas de la A a la M, provienen de la información PEI.

Columnas de la G a la L, provienen directamente de CEPLAN, no requieren cálculos.

Leyenda:

A: La unidad ejecutora responsable corresponde a la unidad ejecutora responsable de cada indicador de acción estratégica institucional de objetivo estratégico institucional.

F: POI modificado consistente con el PIA: Plan Operativo Institucional consistente con el Presupuesto Institucional de Apertura.

G: PIM: Presupuesto actualizado de la entidad a consecuencia de las modificaciones presupuestarias, tanto a nivel institucional como a nivel funcional programático, efectuadas durante el año fiscal a partir del PIA.

H: POI Modificado en Ejecución: Plan Operativo Institucional Modificado en Ejecución registrado por la entidad en el aplicativo CEPLAN.

I: Devengado: Fase del registro del gasto donde se registra la obligación de pago a consecuencia del compromiso respectivo contraído.

2. Sistema Nacional de Presupuesto Público

N°	Ejecutora	Año	PIA	PIM	Compromiso	Devengado	Girado	Avance % Compromiso	Avance % Devengado	Avance % Girado
	TOTAL GENERAL		108,565,978.00	112,459,967.00	67,756,925.15	47,835,395.85	44,070,485.98	58.78	51.00	49.11
1	ESTACION EXPERIMENTAL AGRARIA SANTA ANA- JUNIN	2021	5,244,637.00	5,727,830.00	2,766,916.00	2,691,050.00	2,616,430.00	48.30	46.90	45.60
2	PROGRAMA NACIONAL DE INNOVACION AGRARIA	2021	3,350,156.00	6,220,654.00	5,459,923.18	5,459,923.18	5,459,923.18	87.70	87.70	87.70
3	ESTACION EXPERIMENTAL AGRARIA ANDENES- CUSCO	2021	2,996,652.00	3,200,616.00	1,574,036.18	1,496,164.44	1,454,326.77	49.10	46.70	45.40
4	ESTACION EXPERIMENTAL AGRARIA VISTA FLORIDA - LAMBAYEQUE	2021	5,990,814.00	6,414,417.00	2,963,915.65	2,721,570.21	2,579,864.97	46.20	42.40	40.20
5	ESTACION EXPERIMENTAL AGRARIA PUCALLPA - UCAYALI	2021	2,234,357.00	2,424,777.00	1,167,551.00	1,167,551.00	1,160,860.00	48.10	48.10	47.80
6	ESTACION EXPERIMENTAL AGRARIA ILLPA - PUNO	2021	3,765,002.00	4,059,271.00	3,157,722.28	1,855,429.56	1,685,306.96	77.70	45.70	41.50
7	INIEA- ESTACION EXPERIMENTAL EL PORVENIR- SAN MARTIN	2021	2,734,989.00	3,053,870.00	1,617,971.49	1,609,663.41	1,557,464.78	52.90	52.70	50.90

8	INSTITUTO NACIONAL DE INNOVACION AGRARIA INIA	2021	82,249,371.00	81,358,532.00	49,048,889.37	30,834,044.05	27,556,309.32	60.20	37.80	33.80
---	---	------	---------------	---------------	---------------	---------------	---------------	-------	-------	-------

Ver Anexo 2.1 al 2.4 (Adjunto en PDF)

Nota: Se toman en consideración las denominaciones usadas en sistema de consulta amigable del SIAF.

Reglas: La información se carga automáticamente en base a los rangos de fecha del periodo del informe (año-mes, inicio-fin)

3. Sistema Nacional de Programación Multianual y Gestión de Inversiones

3.1. Inversión pública

N°	Unidad Ejecutora Presupuestal	Cantidad total de Inversiones cerradas	Cantidad total Inversiones Activas	Costo Total de las Inversiones activas	Monto Devengado Total de las Inversiones activas	Monto devengado en el año actual de las Inversiones activas
	TOTAL GENERAL	2	78	1,788,608,157.99	331,022,697.31	20,255,861.07
1	ESTACION EXPERIMENTAL AGRARIA SANTA ANA-JUNIN	0	0	0.00	0.00	0.00
2	PROGRAMA NACIONAL DE INNOVACION AGRARIA	1	2	266,581,511.00	254,536,127.20	4,713,554.07
3	ESTACION EXPERIMENTAL AGRARIA ANDENES-CUSCO	0	1	4,625,065.79	4,622,664.92	41,063.00
4	ESTACION EXPERIMENTAL AGRARIA VISTA FLORIDA - LAMBAYEQUE	0	0	0.00	0.00	0.00
5	ESTACION EXPERIMENTAL AGRARIA PUCALLPA - UCAYALI	0	0	0.00	0.00	0.00
6	ESTACION EXPERIMENTAL AGRARIA ILLPA - PUNO	0	1	9,445,373.20	9,445,371.19	8,719.00
7	INIEA-ESTACION EXPERIMENTAL EL PORVENIR-SAN MARTIN	0	0	0.00	0.00	0.00
8	INSTITUTO NACIONAL DE INNOVACION AGRARIA INIA	1	74	1,507,956,208.00	62,418,534.00	15,492,525.00

Ver Anexo 3.1 (Adjunto en PDF)

Nota: Se toman en consideración las denominaciones usadas en sistema de consulta avanzada del MEF, debido a la variedad de tipos de formatos que existen en el Banco de Inversiones

Reglas: La cantidad de inversiones que forman parte del reporte, se conforma de todas las inversiones en estado Activo a la fecha de corte, más las inversiones con estado Cerrado dentro de periodo a rendir

3.2. Obras públicas

N°	Unidad Ejecutora Presupuestal	Cantida d de obras	Cantidad de obras en Ejecución	Cantidad de obras Sin Ejecución	Cantidad de obras Finalizadas	Cantidad de obras Paralizadas	Monto Total de Exp. Técnico	Montos Total Adicionales al Exp. Técnico	Monto Valorizado Real
	TOTAL GENERAL	22	4	10	7	1	51,961,771.05	1,550,791.50	32,879,467.90
1	ESTACION EXPERIMENTAL AGRARIA SANTA ANA-JUNIN	0	0	0	0	0	0.00	0.00	0.00
2	PROGRAMA NACIONAL DE INNOVACION AGRARIA	6	0	0	5	1	30,238,721.69	1,541,240.22	29,733,060.96
3	ESTACION EXPERIMENTAL AGRARIA ANDENES-CUSCO	0	0	0	0	0	0.00	0.00	0.00
4	ESTACION EXPERIMENTAL AGRARIA VISTA FLORIDA - LAMBAYEQUE	0	0	0	0	0	0.00	0.00	0.00
5	ESTACION EXPERIMENTAL AGRARIA PUCALLPA - UCAYALI	0	0	0	0	0	0.00	0.00	0.00
6	INIEA-ESTACION EXPERIMENTAL EL PORVENIR- SAN MARTIN	0	0	0	0	0	0.00	0.00	0.00
7	INSTITUTO NACIONAL DE INNOVACION AGRARIA INIA	16	4	10	2	0	21,723,049.36	9,551.28	3,146,406.94

Ver Anexo 3.2 (Adjunto en PDF)

4. Sistema Nacional de Contabilidad (REGISTRADO POR PLIEGO)

4.1. ESTACION EXPERIMENTAL AGRARIA ANDENES-CUSCO

INFORMACIÓN FINANCIERA

4.1.1 Estados de situación Financiera por pliego.

Ver Anexo 4.1: EF-1 (Adjunto en PDF)

Activo Corriente

814,821.91

Pasivo Corriente

302,132.48

Activo No Corriente

15,496,188.88

Pasivo No Corriente

2,637,051.66

Patrimonio

13,371,826.65

Total Activo

16,311,010.79

Total Pasivo y Patrimonio)

16,311,010.79

4.1.2 Estados de Gestión por pliego.

Ver Anexo 4.2: EF-2 (Adjunto en PDF)

Ingresos	725,172.38
Costos y Gastos	-850,572.11
Resultado del Ejercicio Superávit (Déficit)	-125,399.73

4.1.3 Estado de Cambios de Patrimonio Neto por pliego.

Ver Anexo 4.3: EF-3 (Adjunto en PDF)

Hacienda Nacional	7,350,760.20
Hacienda Nacional Adicional	0.00
Resultados No Realizados	5,863,206.17
Reservas	0.00
Resultados Acumulados	157,860.28
Total	13,371,826.65

4.1.4 Estado de Flujo de Efectivo por pliego.

Ver Anexo 4.4: EF-3 (Adjunto en PDF)

A. ACTIVIDADES DE OPERACIÓN

Entradas de Efectivo	1,524,441.77
(-) Salidas de Efectivo	-1,566,359.92
Aumento (Disminución) del Efectivo y Equivalentes al Efectivo	-41,918.15

B. ACTIVIDADES DE INVERSIÓN

Entradas de Efectivo	93,400.00
(-) Salidas de Efectivo	-27,655.00
Aumento (Disminución) del Efectivo y Equivalentes al Efectivo	65,745.00

C. ACTIVIDADES DE FINANCIAMIENTO

Entradas de Efectivo	41,063.00
(-) Salidas de Efectivo	-667.50
Aumento (Disminución) del Efectivo y Equivalentes al Efectivo	40,395.50

D. Total Aumento (Disminución) del Efectivo y Equivalentes al Efectivo	64,221.66
E. Diferencia de Cambio	0.00
F. Saldo Efectivo y Equivalentes al efectivo al inicio del ejercicio	78,254.47
G. Saldo Efectivo y Equivalentes al efectivo al finalizar el ejercicio	142,476.13

NOTA: Para fines de este Anexo, la información a presentar, corresponde a la del semestre culminado al 30 de junio de 2021 con una sola columna (periodo que se informa).

INFORMACIÓN PRESUPUESTARIA

4.1.5 PP-1 Presupuesto Institucional de Ingresos

Ver Anexo 4.5 : PP-1 (Adjunto en PDF)

	Presupuesto Institucional de Apertura	Presupuesto Institucional Modificado
Recursos Ordinarios	2,420,498.00	2,540,705.00
Recursos Directamente Recaudados	535,091.00	544,129.00
Recursos por Operaciones Oficiales de Crédito	41,063.00	41,063.00
Donaciones y Transferencias	0.00	0.00
Recursos Determinados	0.00	0.00
Total	2,996,652.00	3,125,897.00

4.1.6 PP-2 Presupuesto Institucional de Gastos

Ver Anexo 4.6: PP-2 (Adjunto en PDF)

	Presupuesto Institucional de Apertura	Presupuesto Institucional Modificado
Recursos Ordinarios	2,420,498.00	2,540,705.00
Recursos Directamente Recaudados	535,091.00	544,129.00
Recursos por Operaciones Oficiales de Crédito	41,063.00	41,063.00
Donaciones y Transferencias	0.00	0.00
Recursos Determinados	0.00	0.00
Total	2,996,652.00	3,125,897.00

4.1.7 EP-1 Estado de Ejecución del Presupuesto de Ingresos y Gastos

Ver Anexo 4.7 – EP-1 (Adjunto en PDF)

INGRESOS

	Acumulado
Recursos Ordinarios	529,560.97
Recursos Directamente Recaudados	200,741.16
Recursos por Operaciones Oficiales de Crédito	41,063.00
Donaciones y Transferencias	36,290.00
Recursos Determinados	0.00
Total	807,655.13

GASTOS

	Acumulado
Recursos Ordinarios	529,560.97
Recursos Directamente Recaudados	153,188.40
Recursos por Operaciones Oficiales de Crédito	41,063.00
Donaciones y Transferencias	0.00
Recursos Determinados	0.00
Total	723,812.37

4.2. ESTACION EXPERIMENTAL AGRARIA ILLPA - PUNO

INFORMACIÓN FINANCIERA

4.2.1 Estados de situación Financiera por pliego.

Ver Anexo 4.1: EF-1 (Adjunto en PDF)

Activo Corriente	985,619.01	Pasivo Corriente	1,132,534.46
Activo No Corriente	28,525,368.25	Pasivo No Corriente	7,784,973.76
		Patrimonio	20,596,479.04
Total Activo	29,510,987.26	Total Pasivo y Patrimonio)	29,510,987.26

4.2.2 Estados de Gestión por pliego.

Ver Anexo 4.2: EF-2 (Adjunto en PDF)

Ingresos	967,726.64
Costos y Gastos	-946,842.84
Resultado del Ejercicio Superávit (Déficit)	20,883.80

4.2.3 Estado de Cambios de Patrimonio Neto por pliego.

Ver Anexo 4.3: EF-3 (Adjunto en PDF)

Hacienda Nacional	8,239,150.22
Hacienda Nacional Adicional	0.00

Resultados No Realizados	10,650,527.74
Reservas	0.00
Resultados Acumulados	1,703,804.08
Total	20,593,479.04

4.2.4 Estado de Flujo de Efectivo por pliego.

Ver Anexo 4.4: EF-3 (Adjunto en PDF)

A. ACTIVIDADES DE OPERACIÓN

Entradas de Efectivo	807,079.04
(-) Salidas de Efectivo	-1,003,554.78
Aumento (Disminución) del Efectivo y Equivalentes al Efectivo	-196,475.74

B. ACTIVIDADES DE INVERSIÓN

Entradas de Efectivo	163,929.10
(-) Salidas de Efectivo	-9,349.00
Aumento (Disminución) del Efectivo y Equivalentes al Efectivo	154,580.10

C. ACTIVIDADES DE FINANCIAMIENTO

Entradas de Efectivo	8,719.00
(-) Salidas de Efectivo	0.00
Aumento (Disminución) del Efectivo y Equivalentes al Efectivo	8,719.00

D. Total Aumento (Disminución) del Efectivo y Equivalentes al Efectivo

33,176.64

E. Diferencia de Cambio

0.00

F. Saldo Efectivo y Equivalentes al efectivo al inicio del ejercicio

464,390.75

G. Saldo Efectivo y Equivalentes al efectivo al finalizar el ejercicio

431,214.11

NOTA: Para fines de este Anexo, la información a presentar, corresponde a la del semestre culminado al 30 de junio de 2021 con una sola columna (periodo que se informa).

INFORMACIÓN PRESUPUESTARIA

4.2.5 PP-1 Presupuesto Institucional de Ingresos

Ver Anexo 4.5 : PP:1 (Adjunto en PDF)

Presupuesto Institucional de
Apertura

Presupuesto Institucional
Modificado

Recursos Ordinarios	2,765,851.00	2,895,957.00
Recursos Directamente Recaudados	8,719.00	8,719.00
Recursos por Operaciones Oficiales de Crédito	990,432.00	994,263.00
Donaciones y Transferencias	0.00	0.00
Recursos Determinados	0.00	0.00
Total	3,765,002.00	3,898,939.00

4.2.6 PP-2 Presupuesto Institucional de Gastos

Ver Anexo 4.6: PP-2 (Adjunto en PDF)

	Presupuesto Institucional de Apertura	Presupuesto Institucional Modificado
Recursos Ordinarios	2,765,851.00	2,895,957.00
Recursos Directamente Recaudados	990,432.00	994,263.00
Recursos por Operaciones Oficiales de Crédito	8,719.00	8,719.00
Donaciones y Transferencias	0.00	0.00
Recursos Determinados	0.00	0.00
Total	3,765,002.00	3,898,939.00

4.2.7 EP-1 Estado de Ejecución del Presupuesto de Ingresos y Gastos

Ver Anexo 4.7 – EP-1 (Adjunto en PDF)

INGRESOS	Acumulado	GASTOS	Acumulado
Recursos Ordinarios	686,494.51	Recursos Ordinarios	686,494.51
Recursos Directamente Recaudados	261,695.53	Recursos Directamente Recaudados	216,894.24
Recursos por Operaciones Oficiales de Crédito	8,719.00	Recursos por Operaciones Oficiales de Crédito	8,719.00
Donaciones y Transferencias	0.00	Donaciones y Transferencias	0.00
Recursos Determinados	0.00	Recursos Determinados	0.00
Total	956,909.04	Total	912,107.75

4.3. ESTACION EXPERIMENTAL AGRARIA PUCALLPA - UCAYALI

INFORMACIÓN FINANCIERA

4.3.1 Estados de situación Financiera por pliego.

Ver Anexo 4.1: EF-1 (Adjunto en PDF)

Activo Corriente

374,933.76

Pasivo Corriente

261,844.92

Activo No Corriente	19,832,029.36	Pasivo No Corriente	3,786,160.91
		Patrimonio	16,158,957.29
Total Activo	20,206,963.12	Total Pasivo y Patrimonio)	20,206,963.12

4.3.2 Estados de Gestión por pliego.

Ver Anexo 4.2: EF-2 (Adjunto en PDF)

Ingresos	590,982.12
Costos y Gastos	-549,844.68
Resultado del Ejercicio Superávit (Déficit)	41,137.44

4.3.3 Estado de Cambios de Patrimonio Neto por pliego.

Ver Anexo 4.3: EF-3 (Adjunto en PDF)

Hacienda Nacional	5,052,977.19
Hacienda Nacional Adicional	0.00
Resultados No Realizados	17,249,470.73
Reservas	0.00
Resultados Acumulados	-6,143,490.63
Total	16,158,957.29

4.3.4 Estado de Flujo de Efectivo por pliego.

Ver Anexo 4.4: EF-3 (Adjunto en PDF)

A. ACTIVIDADES DE OPERACIÓN

Entradas de Efectivo	574,303.12
(-) Salidas de Efectivo	-562,500.71
Aumento (Disminución) del Efectivo y Equivalentes al Efectivo	11,802.41

B. ACTIVIDADES DE INVERSIÓN

Entradas de Efectivo	549.00
(-) Salidas de Efectivo	0.00

	Aumento (Disminución) del Efectivo y Equivalentes al Efectivo	549.00
C.	ACTIVIDADES DE FINANCIAMIENTO	
	Entradas de Efectivo	0.00
	(-) Salidas de Efectivo	0.00
	Aumento (Disminución) del Efectivo y Equivalentes al Efectivo	0.00
D.	Total Aumento (Disminución) del Efectivo y Equivalentes al Efectivo	0.00
E.	Diferencia de Cambio	0.00
F.	Saldo Efectivo y Equivalentes al efectivo al inicio del ejercicio	13,655.77
G.	Saldo Efectivo y Equivalentes al efectivo al finalizar el ejercicio	26,007.18

NOTA: Para fines de este Anexo, la información a presentar, corresponde a la del semestre culminado al 30 de junio de 2021 con una sola columna (periodo que se informa).

INFORMACIÓN PRESUPUESTARIA

4.3.5 PP-1 Presupuesto Institucional de Ingresos

Ver Anexo 4.5 : PP-1 (Adjunto en PDF)

	Presupuesto Institucional de Apertura	Presupuesto Institucional Modificado
Recursos Ordinarios	2,098,713.00	2,182,931.00
Recursos Directamente Recaudados	0.00	0.00
Recursos por Operaciones Oficiales de Crédito	135,644.00	135,644.00
Donaciones y Transferencias	0.00	0.00
Recursos Determinados	0.00	0.00
Total	2,234,357.00	2,318,575.00

4.3.6 PP-2 Presupuesto Institucional de Gastos

Ver Anexo 4.6: PP-2 (Adjunto en PDF)

	Presupuesto Institucional de Apertura	Presupuesto Institucional Modificado
Recursos Ordinarios	2,098,713.00	2,182,931.00
Recursos Directamente Recaudados	135,644.00	185,659.00
Recursos por Operaciones Oficiales de Crédito	0.00	0.00
Donaciones y Transferencias	0.00	0.00
Recursos Determinados	0.00	0.00
Total	2,234,357.00	2,368,590.00

4.3.7 EP-1 Estado de Ejecución del Presupuesto de Ingresos y Gastos

Ver Anexo 4.7 – EP-1 (Adjunto en PDF)

INGRESOS	Acumulado	GASTOS	Acumulado
Recursos Ordinarios	833,146.88	Recursos Ordinarios	833,146.88
Recursos Directamente Recaudados	41,182.88	Recursos Directamente Recaudados	31,330.50
Recursos por Operaciones Oficiales de Crédito	0.00	Recursos por Operaciones Oficiales de Crédito	0.00
Donaciones y Transferencias	1,526.80	Donaciones y Transferencias	0.00
Recursos Determinados	0.00	Recursos Determinados	0.00
Total	575,856.56	Total	564,477.38

4.4. ESTACION EXPERIMENTAL AGRARIA SANTA ANA-JUNIN

INFORMACIÓN FINANCIERA

4.4.1 Estados de situación Financiera por pliego.

Ver Anexo 4.1: EF-1 (Adjunto en PDF)

Activo Corriente	5,119,918.35	Pasivo Corriente	861,628.97
Activo No Corriente	10,419,833.85	Pasivo No Corriente	6,688,815.08
Total Activo	15,539,752.20	Total Pasivo y Patrimonio)	15,539,752.20
		Patrimonio	7,989,308.15

4.4.2 Estados de Gestión por pliego.

Ver Anexo 4.2: EF-2 (Adjunto en PDF)

Ingresos	1,380,421.56
Costos y Gastos	-1,238,572.75
Resultado del Ejercicio Superávit (Déficit)	141,948.81

4.4.3 Estado de Cambios de Patrimonio Neto por pliego.

Ver Anexo 4.3: EF-3 (Adjunto en PDF)

Hacienda Nacional	12,915,115.57
-------------------	---------------

Hacienda Nacional Adicional	0.00
Resultados No Realizados	736,363.12
Reservas	0.00
Resultados Acumulados	-5,662,170.54
Total	7,989,308.15

4.4.4 Estado de Flujo de Efectivo por pliego.

Ver Anexo 4.4: EF-3 (Adjunto en PDF)

A. ACTIVIDADES DE OPERACIÓN

Entradas de Efectivo	1,231,353.23
(-) Salidas de Efectivo	-1,210,910.94
Aumento (Disminución) del Efectivo y Equivalentes al Efectivo	20,442.29

B. ACTIVIDADES DE INVERSIÓN

Entradas de Efectivo	87,305.51
(-) Salidas de Efectivo	0.00
Aumento (Disminución) del Efectivo y Equivalentes al Efectivo	87,305.51

C. ACTIVIDADES DE FINANCIAMIENTO

Entradas de Efectivo	0.00
(-) Salidas de Efectivo	0.00
Aumento (Disminución) del Efectivo y Equivalentes al Efectivo	0.00

D. Total Aumento (Disminución) del Efectivo y Equivalentes al Efectivo

107,747.80

E. Diferencia de Cambio

0.00

F. Saldo Efectivo y Equivalentes al efectivo al inicio del ejercicio

51,765.89

G. Saldo Efectivo y Equivalentes al efectivo al finalizar el ejercicio

159,513.69

NOTA:

Para fines de este Anexo, la información a presentar, corresponde a la del semestre culminado al 30 de junio de 2021 con una sola columna (periodo que se informa).

INFORMACIÓN PRESUPUESTARIA

4.4.5 PP-1 Presupuesto Institucional de Ingresos

Ver Anexo 4.5 : PP:1 (Adjunto en PDF)

	Presupuesto Institucional de Apertura	Presupuesto Institucional Modificado
Recursos Ordinarios	4,441,802.00	4,722,590.00
Recursos Directamente Recaudados	802,835.00	847,239.00
Recursos por Operaciones Oficiales de Crédito	0.00	0.00
Donaciones y Transferencias	0.00	0.00
Recursos Determinados	0.00	0.00
Total	5,244,637.00	5,569,829.00

4.4.6 PP-2 Presupuesto Institucional de Gastos

Ver Anexo 4.6: PP-2 (Adjunto en PDF)

	Presupuesto Institucional de Apertura	Presupuesto Institucional Modificado
Recursos Ordinarios	4,441,802.00	4,722,590.00
Recursos Directamente Recaudados	802,835.00	847,239.00
Recursos por Operaciones Oficiales de Crédito	0.00	0.00
Donaciones y Transferencias	0.00	0.00
Recursos Determinados	0.00	0.00
Total	5,244,637.00	5,569,829.00

4.4.7 EP-1 Estado de Ejecución del Presupuesto de Ingresos y Gastos

Ver Anexo 4.7 – EP-1 (Adjunto en PDF)

INGRESOS	Acumulado	GASTOS	Acumulado
Recursos Ordinarios	1,114,018.67	Recursos Ordinarios	1,114,018.67
Recursos Directamente Recaudados	343,191.81	Recursos Directamente Recaudados	204,426.77
Recursos por Operaciones Oficiales de Crédito	0.00	Recursos por Operaciones Oficiales de Crédito	0.00
Donaciones y Transferencias	16,113.03	Donaciones y Transferencias	0.00
Recursos Determinados	0.00	Recursos Determinados	0.00
Total	1,473,323.51	Total	1,318,445.44

4.5. ESTACION EXPERIMENTAL AGRARIA VISTA FLORIDA - LAMBAYEQUE

INFORMACIÓN FINANCIERA

4.5.1 Estados de situación Financiera por pliego.

Ver Anexo 4.1: EF-1 (Adjunto en PDF)

Activo Corriente	3,695,387.77	Pasivo Corriente	154,048.45
Activo No Corriente	15,148,592.62	Pasivo No Corriente	3,666,604.83
		Patrimonio	15,023,327.11
Total Activo	18,843,980.39	Total Pasivo y Patrimonio)	18,843,980.39

4.5.2 Estados de Gestión por pliego.

Ver Anexo 4.2: EF-2 (Adjunto en PDF)

Ingresos	1,733,256.94
Costos y Gastos	-1,978,987.99
Resultado del Ejercicio Superávit (Déficit)	-245,731.05

4.5.3 Estado de Cambios de Patrimonio Neto por pliego.

Ver Anexo 4.3: EF-3 (Adjunto en PDF)

Hacienda Nacional	9,278,452.27
Hacienda Nacional Adicional	0.00
Resultados No Realizados	5,272,758.14
Reservas	0.00
Resultados Acumulados	472,116.70
Total	15,023,327.11

4.5.4 Estado de Flujo de Efectivo por pliego.

Ver Anexo 4.4: EF-3 (Adjunto en PDF)

A. ACTIVIDADES DE OPERACIÓN

Entradas de Efectivo	1,241,880.42
(-) Salidas de Efectivo	-1,720,982.19
Aumento (Disminución) del Efectivo y Equivalentes al Efectivo	-485,861.26

B. ACTIVIDADES DE INVERSIÓN

	Entradas de Efectivo	432,076.70
	(-) Salidas de Efectivo	151.50
	Aumento (Disminución) del Efectivo y Equivalentes al Efectivo	431,925.20
C.	ACTIVIDADES DE FINANCIAMIENTO	
	Entradas de Efectivo	0.00
	(-) Salidas de Efectivo	2,620.00
	Aumento (Disminución) del Efectivo y Equivalentes al Efectivo	2,620.00
D.	Total Aumento (Disminución) del Efectivo y Equivalentes al Efectivo	56,556.06
E.	Diferencia de Cambio	0.00
F.	Saldo Efectivo y Equivalentes al efectivo al inicio del ejercicio	799,452.02
G.	Saldo Efectivo y Equivalentes al efectivo al finalizar el ejercicio	742,896.96

NOTA: Para fines de este Anexo, la información a presentar, corresponde a la del semestre culminado al 30 de junio de 2021 con una sola columna (periodo que se informa).

INFORMACIÓN PRESUPUESTARIA

4.5.5 PP-1 Presupuesto Institucional de Ingresos

Ver Anexo 4.5 : PP-1 (Adjunto en PDF)

	Presupuesto Institucional de Apertura	Presupuesto Institucional Modificado
Recursos Ordinarios	4,404,579.00	284,255.00
Recursos Directamente Recaudados	0.00	0.00
Recursos por Operaciones Oficiales de Crédito	1,586,235.00	262,816.00
Donaciones y Transferencias	0.00	56,532.00
Recursos Determinados	0.00	0.00
Total	5,990,814.00	603,603.00

4.5.6 PP-2 Presupuesto Institucional de Gastos

Ver Anexo 4.6: PP-2 (Adjunto en PDF)

	Presupuesto Institucional de Apertura	Presupuesto Institucional Modificado
Recursos Ordinarios	4,404,579.00	284,255.00
Recursos Directamente Recaudados	1,586,235.00	282,816.00
Recursos por Operaciones Oficiales de Crédito	0.00	0.00
Donaciones y Transferencias	0.00	56,532.00

Recursos Determinados

	0.00
Total	5,990,814.00

	0.00
	623,603.00

4.5.7 EP-1 Estado de Ejecución del Presupuesto de Ingresos y Gastos

Ver Anexo 4.7 – EP-1 (Adjunto en PDF)

INGRESOS

	Acumulado
Recursos Ordinarios	1,017,413.99
Recursos Directamente Recaudados	856,671.53
Recursos por Operaciones Oficiales de Crédito	0.00
Donaciones y Transferencias	59,851.73
Recursos Determinados	0.00
Total	1,933,937.25

GASTOS

	Acumulado
Recursos Ordinarios	1,017,413.99
Recursos Directamente Recaudados	328,934.26
Recursos por Operaciones Oficiales de Crédito	0.00
Donaciones y Transferencias	0.00
Recursos Determinados	0.00
Total	1,346,368.25

4.6. INIEA-ESTACION EXPERIMENTAL EL PORVENIR-SAN MARTIN

INFORMACIÓN FINANCIERA

4.6.1 Estados de situación Financiera por pliego.

Ver Anexo 4.1: EF-1 (Adjunto en PDF)

Activo Corriente	554,008.42
Activo No Corriente	6,553,997.62
Total Activo	7,108,006.04

Pasivo Corriente	532,527.70
Pasivo No Corriente	2,823,309.36
Patrimonio	3,752,168.98
Total Pasivo y Patrimonio	7,108,006.04

4.6.2 Estados de Gestión por pliego.

Ver Anexo 4.2: EF-2 (Adjunto en PDF)

Ingresos	1,571,768.05
Costos y Gastos	-1,045,533.27
Resultado del Ejercicio Superávit (Déficit)	526,234.78

4.6.3 Estado de Cambios de Patrimonio Neto por pliego.

Ver Anexo 4.3: EF-3 (Adjunto en PDF)

Hacienda Nacional	7,443,748.10
Hacienda Nacional Adicional	0.00
Resultados No Realizados	2,324,151.64
Reservas	0.00
Resultados Acumulados	-6,015,730.76
Total	3,752,168.98

4.6.4 Estado de Flujo de Efectivo por pliego.

Ver Anexo 4.4: EF-3 (Adjunto en PDF)

A. ACTIVIDADES DE OPERACIÓN

Entradas de Efectivo	750,210.60
(-) Salidas de Efectivo	-1,325,065.90
Aumento (Disminución) del Efectivo y Equivalentes al Efectivo	-574,855.30

B. ACTIVIDADES DE INVERSIÓN

Entradas de Efectivo	667,924.00
(-) Salidas de Efectivo	0.00
Aumento (Disminución) del Efectivo y Equivalentes al Efectivo	667,924.60

C. ACTIVIDADES DE FINANCIAMIENTO

Entradas de Efectivo	0.00
(-) Salidas de Efectivo	0.00
Aumento (Disminución) del Efectivo y Equivalentes al Efectivo	0.00

D. Total Aumento (Disminución) del Efectivo y Equivalentes al Efectivo

93,069.30

E. Diferencia de Cambio

0.00

F. Saldo Efectivo y Equivalentes al efectivo al inicio del ejercicio

132,373.13

G. Saldo Efectivo y Equivalentes al efectivo al finalizar el ejercicio

225,442.43

NOTA: Para fines de este Anexo, la información a presentar, corresponde a la del semestre culminado al 30 de junio de 2021 con una sola columna (período que se informa).

INFORMACIÓN PRESUPUESTARIA

4.6.5 PP-1 Presupuesto Institucional de Ingresos

Ver Anexo 4.5 : PP-1 (Adjunto en PDF)

	Presupuesto Institucional de Apertura	Presupuesto Institucional Modificado
Recursos Ordinarios	2,377,953.00	2,581,398.00
Recursos Directamente Recaudados	0.00	0.00
Recursos por Operaciones Oficiales de Crédito	357,036.00	357,079.00
Donaciones y Transferencias	0.00	0.00
Recursos Determinados	0.00	0.00
Total	2,734,989.00	2,938,477.00

4.6.6 PP-2 Presupuesto Institucional de Gastos

Ver Anexo 4.6: PP-2 (Adjunto en PDF)

	Presupuesto Institucional de Apertura	Presupuesto Institucional Modificado
Recursos Ordinarios	2,377,953.00	2,581,398.00
Recursos Directamente Recaudados	357,036.00	360,100.00
Recursos por Operaciones Oficiales de Crédito	0.00	0.00
Donaciones y Transferencias	0.00	0.00
Recursos Determinados	0.00	0.00
Total	2,734,989.00	2,941,498.00

4.6.7 EP-1 Estado de Ejecución del Presupuesto de Ingresos y Gastos

Ver Anexo 4.7 – EP-1 (Adjunto en PDF)

INGRESOS	Acumulado	GASTOS	Acumulado
Recursos Ordinarios	689,794.56	Recursos Ordinarios	689,794.56
Recursos Directamente Recaudados	225,269.69	Recursos Directamente Recaudados	105,169.64
Recursos por Operaciones Oficiales de Crédito	0.00	Recursos por Operaciones Oficiales de Crédito	0.00
Donaciones y Transferencias	0.00	Donaciones y Transferencias	0.00
Recursos Determinados	0.00	Recursos Determinados	0.00
Total	915,064.25	Total	794,964.20

4.7. INSTITUTO NACIONAL DE INNOVACION AGRARIA INIA

INFORMACIÓN FINANCIERA

4.7.1 Estados de situación Financiera por pliego.

Ver Anexo 4.1: EF-1 (Adjunto en PDF)

Activo Corriente	3,687,963.74	Pasivo Corriente	3,113,140.37
Activo No Corriente	1,138,568,745.18	Pasivo No Corriente	31,744,148.54
		Patrimonio	1,107,399,420.01
Total Activo	1,142,256,708.92	Total Pasivo y Patrimonio)	1,142,256,708.92

4.7.2 Estados de Gestión por pliego.

Ver Anexo 4.2: EF-2 (Adjunto en PDF)

Ingresos	23,737,703.23
Costos y Gastos	9,311,822.71
Resultado del Ejercicio Superávit (Déficit)	14,425,880.52

4.7.3 Estado de Cambios de Patrimonio Neto por pliego.

Ver Anexo 4.3: EF-3 (Adjunto en PDF)

Hacienda Nacional	320,266,279.33
Hacienda Nacional Adicional	0.00
Resultados No Realizados	1,027,265,430.27
Reservas	0.00
Resultados Acumulados	-240,132,289.59
Total	1,107,399,420.01

4.7.4 Estado de Flujo de Efectivo por pliego.

Ver Anexo 4.4: EF-3 (Adjunto en PDF)

A. ACTIVIDADES DE OPERACIÓN

Entradas de Efectivo	401,473,212.12
(-) Salidas de Efectivo	1,592,647,188.00
Aumento (Disminución) del Efectivo y Equivalentes al Efectivo	1,181,173,975.88

B. ACTIVIDADES DE INVERSIÓN

Entradas de Efectivo	1,189,471,872.78
(-) Salidas de Efectivo	2,054.40
Aumento (Disminución) del Efectivo y Equivalentes al Efectivo	1,189,469,818.38
C. ACTIVIDADES DE FINANCIAMIENTO	
Entradas de Efectivo	3,203,152.42
(-) Salidas de Efectivo	0.00
Aumento (Disminución) del Efectivo y Equivalentes al Efectivo	3,203,152.42
D. Total Aumento (Disminución) del Efectivo y Equivalentes al Efectivo	1,498,994.92
E. Diferencia de Cambio	0.00
F. Saldo Efectivo y Equivalentes al efectivo al inicio del ejercicio	777,201.12
G. Saldo Efectivo y Equivalentes al efectivo al finalizar el ejercicio	2,276,196.04

NOTA: Para fines de este Anexo, la información a presentar, corresponde a la del semestre culminado al 30 de junio de 2021 con una sola columna (periodo que se informa).

INFORMACIÓN PRESUPUESTARIA

4.7.5 PP-1 Presupuesto Institucional de Ingresos

Ver Anexo 4.5 : PP-1 (Adjunto en PDF)

	Presupuesto Institucional de Apertura	Presupuesto Institucional Modificado
Recursos Ordinarios	31,082,995.00	29,979,976.00
Recursos Directamente Recaudados	45,282,777.00	45,282,777.00
Recursos por Operaciones Oficiales de Crédito	5,585,099.00	5,943,038.00
Donaciones y Transferencias	298,500.00	497,858.00
Recursos Determinados	0.00	0.00
Total	82,249,371.00	81,703,649.00

4.7.6 PP-2 Presupuesto Institucional de Gastos

Ver Anexo 4.6: PP-2 (Adjunto en PDF)

	Presupuesto Institucional de Apertura	Presupuesto Institucional Modificado
Recursos Ordinarios	31,082,995.00	29,979,976.00
Recursos Directamente Recaudados	5,585,099.00	5,851,295.00
Recursos por Operaciones Oficiales de Crédito	45,282,777.00	45,282,777.00
Donaciones y Transferencias	298,500.00	497,858.00

Recursos Determinados

	0.00
Total	82,249,371.00

	0.00
	81,611,906.00

4.7.7 EP-1 Estado de Ejecución del Presupuesto de Ingresos y Gastos

Ver Anexo 4.7 – EP-1 (Adjunto en PDF)

INGRESOS

	Acumulado
Recursos Ordinarios	6,483,061.85
Recursos Directamente Recaudados	1,860,102.15
Recursos por Operaciones Oficiales de Crédito	3,201,752.42
Donaciones y Transferencias	351,481.65
Recursos Determinados	0.00
Total	11,896,398.07

GASTOS

	Acumulado
Recursos Ordinarios	6,483,061.85
Recursos Directamente Recaudados	420,221.32
Recursos por Operaciones Oficiales de Crédito	3,490,692.52
Donaciones y Transferencias	0.00
Recursos Determinados	0.00
Total	10,393,975.69

4.8. PROGRAMA NACIONAL DE INNOVACION AGRARIA

INFORMACIÓN FINANCIERA

4.8.1 Estados de situación Financiera por pliego.

Ver Anexo 4.1: EF-1 (Adjunto en PDF)

Activo Corriente	3,973,924.66
Activo No Corriente	69,137,769.54
Total Activo	73,111,694.20

Pasivo Corriente	492,928.61
Pasivo No Corriente	0.00
Patrimonio	492,928.61
Total Pasivo y Patrimonio	73,111,694.20

4.8.2 Estados de Gestión por pliego.

Ver Anexo 4.2: EF-2 (Adjunto en PDF)

Ingresos	2,153,715.37
Costos y Gastos	13,623,037.83
Resultado del Ejercicio Superávit (Déficit)	11,469,322.46

4.8.3 Estado de Cambios de Patrimonio Neto por pliego.

Ver Anexo 4.3: EF-3 (Adjunto en PDF)

Hacienda Nacional	134,418,708.24
Hacienda Nacional Adicional	0.00
Resultados No Realizados	0.00
Reservas	0.00
Resultados Acumulados	-61,799,942.65
Total	72,618,765.59

4.8.4 Estado de Flujo de Efectivo por pliego.

Ver Anexo 4.4: EF-3 (Adjunto en PDF)

A. ACTIVIDADES DE OPERACIÓN

Entradas de Efectivo	140,352.35
(-) Salidas de Efectivo	0.00
Aumento (Disminución) del Efectivo y Equivalentes al Efectivo	140,367.42

B. ACTIVIDADES DE INVERSIÓN

Entradas de Efectivo	0.00
(-) Salidas de Efectivo	-3,964,763.16
Aumento (Disminución) del Efectivo y Equivalentes al Efectivo	-3,964,763.16

C. ACTIVIDADES DE FINANCIAMIENTO

Entradas de Efectivo	1,494,270.92
(-) Salidas de Efectivo	-29,590.47
Aumento (Disminución) del Efectivo y Equivalentes al Efectivo	1,464,680.45

D. Total Aumento (Disminución) del Efectivo y Equivalentes al Efectivo

-2,359,715.29

E. Diferencia de Cambio

7,446.23

F. Saldo Efectivo y Equivalentes al efectivo al inicio del ejercicio

4,990,517.72

G. Saldo Efectivo y Equivalentes al efectivo al finalizar el ejercicio

2,638,248.66

NOTA: Para fines de este Anexo, la información a presentar, corresponde a la del semestre culminado al 30 de junio de 2021 con una sola columna (período que se informa).

INFORMACIÓN PRESUPUESTARIA

4.8.5 PP-1 Presupuesto Institucional de Ingresos

Ver Anexo 4.5 : PP-1 (Adjunto en PDF)

	Presupuesto Institucional de Apertura	Presupuesto Institucional Modificado
Recursos Ordinarios	0.00	0.00
Recursos Directamente Recaudados	3,350,156.00	6,172,002.00
Recursos por Operaciones Oficiales de Crédito	0.00	48,652.00
Donaciones y Transferencias	0.00	0.00
Recursos Determinados	0.00	0.00
Total	3,350,156.00	6,220,654.00

4.8.6 PP-2 Presupuesto Institucional de Gastos

Ver Anexo 4.6: PP-2 (Adjunto en PDF)

	Presupuesto Institucional de Apertura	Presupuesto Institucional Modificado
Recursos Ordinarios	0.00	0.00
Recursos Directamente Recaudados	0.00	48,652.00
Recursos por Operaciones Oficiales de Crédito	3,350,156.00	6,172,002.00
Donaciones y Transferencias	0.00	0.00
Recursos Determinados	0.00	0.00
Total	3,350,156.00	6,220,654.00

4.8.7 EP-1 Estado de Ejecución del Presupuesto de Ingresos y Gastos

Ver Anexo 4.7 – EP-1 (Adjunto en PDF)

INGRESOS	Acumulado	GASTOS	Acumulado
Recursos Ordinarios	0.00	Recursos Ordinarios	0.00
Recursos Directamente Recaudados	48,652.81	Recursos Directamente Recaudados	48,652.00
Recursos por Operaciones Oficiales de Crédito	5,439,468.03	Recursos por Operaciones Oficiales de Crédito	5,411,271.18
Donaciones y Transferencias	0.00	Donaciones y Transferencias	0.00
Recursos Determinados	0.00	Recursos Determinados	0.00
Total	5,488,146.20	Total	5,459,923.18

5. Sistema Nacional de Tesorería

5.1. Cartas Fianzas

N°	Unidad Ejecutora Presupuestal	Cantidad Total de Cartas Fianza
	TOTAL GENERAL	102
1	ESTACION EXPERIMENTAL AGRARIA SANTA ANA-JUNIN	0
2	PROGRAMA NACIONAL DE INNOVACION AGRARIA	0
3	ESTACION EXPERIMENTAL AGRARIA ANDENES-CUSCO	0
4	ESTACION EXPERIMENTAL AGRARIA VISTA FLORIDA - LAMBAYEQUE	0
5	ESTACION EXPERIMENTAL AGRARIA PUCALLPA - UCAYALI	0
6	ESTACION EXPERIMENTAL AGRARIA ILLPA - PUNO	0
7	INIEA-ESTACION EXPERIMENTAL EL PORVENIR-SAN MARTIN	0
8	INSTITUTO NACIONAL DE INNOVACION AGRARIA INIA	102

Ver Anexo 5.1 (Adjunto en PDF)

5.2. Documentos Valorados

N°	Unidad Ejecutora Presupuestal	Cantidad de Letras	Cantidad de Pagarés	Cantidad de Facturas negociables	Cantidad de otros documentos
	TOTAL GENERAL	0	0	157	377
1	ESTACION EXPERIMENTAL AGRARIA SANTA ANA-JUNIN	0	0	0	0
2	PROGRAMA NACIONAL DE INNOVACION AGRARIA	0	0	0	0
3	ESTACION EXPERIMENTAL AGRARIA ANDENES-CUSCO	0	0	0	0
4	ESTACION EXPERIMENTAL AGRARIA VISTA FLORIDA - LAMBAYEQUE	0	0	125	377
5	ESTACION EXPERIMENTAL AGRARIA PUCALLPA - UCAYALI	0	0	0	0
6	ESTACION EXPERIMENTAL AGRARIA ILLPA - PUNO	0	0	0	0
7	INIEA-ESTACION EXPERIMENTAL EL PORVENIR-SAN MARTIN	0	0	32	0
8	INSTITUTO NACIONAL DE INNOVACION AGRARIA INIA	0	0	0	0

Ver Anexo 5.2 (Adjunto en PDF)

5.3. Fideicomisos

N°	Unidad Ejecutora Presupuestal	Cantidad de Cuentas
	TOTAL GENERAL	0

1	ESTACION EXPERIMENTAL AGRARIA SANTA ANA-JUNIN	0
2	PROGRAMA NACIONAL DE INNOVACION AGRARIA	0
3	ESTACION EXPERIMENTAL AGRARIA ANDENES-CUSCO	0
4	ESTACION EXPERIMENTAL AGRARIA VISTA FLORIDA - LAMBAYEQUE	0
5	ESTACION EXPERIMENTAL AGRARIA PUCALLPA - UCAYALI	0
6	ESTACION EXPERIMENTAL AGRARIA ILLPA - PUNO	0
7	INIEA-ESTACION EXPERIMENTAL EL PORVENIR-SAN MARTIN	0
8	INSTITUTO NACIONAL DE INNOVACION AGRARIA INIA	0

Ver Anexo 5.3 (Adjunto en PDF)

5.4. Saldos de Cuentas

N°	Unidad Ejecutora Presupuestal	Cantidad de Cuentas
	TOTAL GENERAL	54
1	ESTACION EXPERIMENTAL AGRARIA SANTA ANA-JUNIN	6
2	PROGRAMA NACIONAL DE INNOVACION AGRARIA	3
3	ESTACION EXPERIMENTAL AGRARIA ANDENES-CUSCO	7
4	ESTACION EXPERIMENTAL AGRARIA VISTA FLORIDA - LAMBAYEQUE	6
5	ESTACION EXPERIMENTAL AGRARIA PUCALLPA - UCAYALI	8
6	ESTACION EXPERIMENTAL AGRARIA ILLPA - PUNO	7
7	INIEA-ESTACION EXPERIMENTAL EL PORVENIR-SAN MARTIN	5
8	INSTITUTO NACIONAL DE INNOVACION AGRARIA INIA	12

Ver Anexo 5.4 (Adjunto en PDF)

5.5. Titulares y Suplentes de las Cuentas

N°	Unidad Ejecutora Presupuestal	Cantidad de Titulares	Cantidad de Suplentes
	TOTAL GENERAL	14	13
1	ESTACION EXPERIMENTAL AGRARIA SANTA ANA-JUNIN	2	1
2	PROGRAMA NACIONAL DE INNOVACION AGRARIA	1	1
3	ESTACION EXPERIMENTAL AGRARIA ANDENES-CUSCO	2	2
4	ESTACION EXPERIMENTAL AGRARIA VISTA FLORIDA - LAMBAYEQUE	2	2
5	ESTACION EXPERIMENTAL AGRARIA PUCALLPA - UCAYALI	2	1

6	ESTACION EXPERIMENTAL AGRARIA ILLPA - PUNO	1	2
7	INIEA-ESTACION EXPERIMENTAL EL PORVENIR-SAN MARTIN	2	2
8	INSTITUTO NACIONAL DE INNOVACION AGRARIA INIA	2	2

Ver Anexo 5.5 (Adjunto en PDF)

5.6. Últimos Giros realizados

N°	Unidad Ejecutora Presupuestal	Cantidad de Últimos Documentos Girados en la Fecha de Corte
	TOTAL GENERAL	2 621
1	ESTACION EXPERIMENTAL AGRARIA SANTA ANA-JUNIN	194
2	PROGRAMA NACIONAL DE INNOVACION AGRARIA	0
3	ESTACION EXPERIMENTAL AGRARIA ANDENES-CUSCO	6
4	ESTACION EXPERIMENTAL AGRARIA VISTA FLORIDA - LAMBAYEQUE	1 189
5	ESTACION EXPERIMENTAL AGRARIA PUCALLPA - UCAYALI	2
6	ESTACION EXPERIMENTAL AGRARIA ILLPA - PUNO	1 220
7	INIEA-ESTACION EXPERIMENTAL EL PORVENIR-SAN MARTIN	2
8	INSTITUTO NACIONAL DE INNOVACION AGRARIA INIA	8

Ver Anexo 5.6 (Adjunto en PDF)

6. Sistema Nacional de Endeudamiento

N°	Unidad Ejecutora Presupuestal	Cantidad de Contratos de Préstamos
	TOTAL GENERAL	0
1	ESTACION EXPERIMENTAL AGRARIA SANTA ANA-JUNIN	0
2	PROGRAMA NACIONAL DE INNOVACION AGRARIA	0
3	ESTACION EXPERIMENTAL AGRARIA ANDENES-CUSCO	0
4	ESTACION EXPERIMENTAL AGRARIA VISTA FLORIDA - LAMBAYEQUE	0
5	ESTACION EXPERIMENTAL AGRARIA PUCALLPA - UCAYALI	0
6	ESTACION EXPERIMENTAL AGRARIA ILLPA - PUNO	0
7	INIEA-ESTACION EXPERIMENTAL EL PORVENIR-SAN MARTIN	0
8	INSTITUTO NACIONAL DE INNOVACION AGRARIA INIA	0

Ver Anexo 6 (Según formato adjunto por PDF)

7. SISTEMA NACIONAL DE ABASTECIMIENTO

7.1. Procedimientos de selección

Información por Pliego

N°	Objeto	Valor Referencial / Valor Estimado en soles S/.	Cantidad de Procedimiento de selección	Cantidad de Procedimiento de selección (adjudicadas o consentidas)	Cantidad de Contratos vigentes	Monto Contratado S/.
			A	B	C	
	TOTAL GENERAL	33,742,384.00	46	33	35	22,549,912.13
1	BIEN	10,274,588.00	23	14	14	5,649,010.63
2	CONSULTORIA DE OBRA	395,043.00	1	1	1	355,538.34
3	OBRA	22,095,832.00	14	13	12	16,007,533.79
4	SERVICIO	976,922.00	8	5	8	537,829.37

Leyenda

A: Cantidad de Convocatorias o Procesos de Selección

B: Cantidad de Convocatorias adjudicadas o consentidas con Buena Pro

C: Solo número total de Contratos vigentes

Información por Unidad Ejecutora

N°	Unidad Ejecutora Presupuestal	Objeto	Valor Referencial / Valor Estimado en soles S/.	Cantidad de Procedimiento de selección	Cantidad de Procedimiento de selección (adjudicadas o consentidas)	Cantidad de Contratos vigentes	Monto Contratado S/.
				A	B	C	
	TOTAL GENERAL		33,742,384.00	46	33	35	22,549,912.13
1	ESTACION EXPERIMENTAL AGRARIA SANTA ANA-JUNIN	BIEN	0.00	0	0	0	0.00
2	ESTACION EXPERIMENTAL AGRARIA SANTA ANA-JUNIN	CONSULTORIA DE OBRA	0.00	0	0	0	0.00
3	ESTACION EXPERIMENTAL AGRARIA SANTA ANA-JUNIN	OBRA	0.00	0	0	0	0.00
4	ESTACION EXPERIMENTAL AGRARIA SANTA ANA-JUNIN	SERVICIO	0.00	0	0	0	0.00
5	PROGRAMA NACIONAL DE INNOVACION AGRARIA	BIEN	0.00	0	0	0	0.00
6	ESTACION EXPERIMENTAL AGRARIA ANDENES-CUSCO	BIEN	61,333.00	1	1	1	51,267.82

7	ESTACION EXPERIMENTAL AGRARIA VISTA FLORIDA - LAMBAYEQUE	BIEN	0.00	0	0	0	0.00
8	ESTACION EXPERIMENTAL AGRARIA PUCALLPA - UCAYALI	BIEN	0.00	0	0	0	0.00
9	ESTACION EXPERIMENTAL AGRARIA PUCALLPA - UCAYALI	SERVICIO	0.00	0	0	0	0.00
10	ESTACION EXPERIMENTAL AGRARIA ILLPA - PUNO	BIEN	0.00	0	0	0	0.00
11	ESTACION EXPERIMENTAL AGRARIA ILLPA - PUNO	CONSULTORIA DE OBRA	0.00	0	0	0	0.00
12	ESTACION EXPERIMENTAL AGRARIA ILLPA - PUNO	OBRA	0.00	0	0	0	0.00
13	ESTACION EXPERIMENTAL AGRARIA ILLPA - PUNO	SERVICIO	0.00	0	0	0	0.00
14	INIEA-ESTACION EXPERIMENTAL EL PORVENIR-SAN MARTIN	BIEN	43,746.00	1	1	1	43,746.00
15	INSTITUTO NACIONAL DE INNOVACION AGRARIA INIA	BIEN	10,169,509.00	21	12	12	5,553,996.81
16	INSTITUTO NACIONAL DE INNOVACION AGRARIA INIA	CONSULTORIA DE OBRA	395,043.00	1	1	1	355,538.34
17	INSTITUTO NACIONAL DE INNOVACION AGRARIA INIA	OBRA	22,095,832.00	14	13	12	16,007,533.79
18	INSTITUTO NACIONAL DE INNOVACION AGRARIA INIA	SERVICIO	976,922.00	8	5	8	537,829.37

Ver Anexo 7.1 (Adjunto en PDF)

Leyenda:

A: Nombre de Ejecutora individual

B: Tipo de objeto (Bien, Consultoría de Obra, Servicio)

C: Cantidad de Convocatorias o Procesos de Selección

D: Valor Referencial / Valor Estimado en soles S/.

E: Cantidad de Convocatorias adjudicadas o consentidas con Buena Pro

F: Solo número total de Contratos vigentes

G: Monto en soles contratado

7.2. Contratos

Información por Pliego

N°	Objeto	Número total de contratos vigentes	Monto en soles S/.
1	BIEN	15	5,481,330.63
2	CONSULTORIA DE OBRA	1	355,538.34

3	OBRA	17	17,560,519.18
4	SERVICIO	21	3,115,662.23

Información por Unidad ejecutora

N°	Unidad Ejecutora Presupuestal	Objeto	Número total de contratos vigentes	Monto en soles S/.
	TOTAL GENERAL		54	26,513,050.38
1	INSTITUTO NACIONAL DE INNOVACION AGRARIA INIA	BIEN	13	5,386,316.81
2	INSTITUTO NACIONAL DE INNOVACION AGRARIA INIA	CONSULTORIA DE OBRA	1	355,538.34
3	INSTITUTO NACIONAL DE INNOVACION AGRARIA INIA	OBRA	17	17,560,519.18
4	INSTITUTO NACIONAL DE INNOVACION AGRARIA INIA	SERVICIO	19	3,079,626.23
5	ESTACION EXPERIMENTAL AGRARIA ANDENES-CUSCO	BIEN	1	51,267.82
6	INIEA-ESTACION EXPERIMENTAL EL PORVENIR-SAN MARTIN	BIEN	1	43,746.00
7	ESTACION EXPERIMENTAL AGRARIA PUCALLPA - UCAYALI	SERVICIO	2	36,036.00

Ver Anexo 7.2.1 y 7.2.2 (Adjunto en PDF)

7.3. Bienes inmuebles y predios

N°	Unidad Ejecutora Presupuestal	Cantidad Inmuebles y Predios Propios (En Propiedad)	Cantidad Inmuebles y Predios alquilados	Cantidad Inmuebles y Predios con Administración Gratuita (Afectación en Uso)	Cantidad inmuebles y Predios bajo otros derechos	Total de Inmuebles y Predios
	TOTAL GENERAL	220	0	2	0	222
1	ESTACION EXPERIMENTAL AGRARIA SANTA ANA-JUNIN	6	0	0	0	6
2	PROGRAMA NACIONAL DE INNOVACION AGRARIA	0	0	0	0	0
3	ESTACION EXPERIMENTAL AGRARIA ANDENES-CUSCO	11	0	0	0	11
4	ESTACION EXPERIMENTAL AGRARIA VISTA FLORIDA - LAMBAYEQUE	5	0	0	0	5
5	ESTACION EXPERIMENTAL AGRARIA PUCALLPA - UCAYALI	79	0	0	0	79
6	ESTACION EXPERIMENTAL AGRARIA ILLPA - PUNO	7	0	1	0	8
7	INIEA-ESTACION EXPERIMENTAL EL PORVENIR-SAN MARTIN	3	0	0	0	3
8	INSTITUTO NACIONAL DE INNOVACION AGRARIA INIA	109	0	1	0	110

Ver Anexo 7.3. (Adjunto en PDF)

7.4. Bienes muebles: Cumplimiento con ente rector de bienes muebles - MEF

N°	Verificación de Cumplimiento Legal	SI/NO	Rendición de Cuentas / Motivos de la no presentación o no realización	Unidad Ejecutora
1	?Ha cumplido con realizar el Inventario masivo en el almacen en lo correspondiente al ultimo a?o fiscal? (2)	S	0	INSTITUTO NACIONAL DE INNOVACION AGRARIA INIA
2	?Ha cumplido con presentar el Inventario patrimonial de bienes muebles correspondiente al ultimo a?o fiscal, al MEF? (1)	S	0	INSTITUTO NACIONAL DE INNOVACION AGRARIA INIA
3	?Ha cumplido con realizar el Inventario masivo en el almacen en lo correspondiente al ultimo a?o fiscal? (2)	S	0	INIEA-ESTACION EXPERIMENTAL EL PORVENIR-SAN MARTIN
4	?Ha cumplido con presentar el Inventario patrimonial de bienes muebles correspondiente al ultimo a?o fiscal, al MEF? (1)	S	0	INIEA-ESTACION EXPERIMENTAL EL PORVENIR-SAN MARTIN
5	?Ha cumplido con realizar el Inventario masivo en el almacen en lo correspondiente al ultimo a?o fiscal? (2)	S	0	ESTACION EXPERIMENTAL AGRARIA ILLPA - PUNO
6	?Ha cumplido con presentar el Inventario patrimonial de bienes muebles correspondiente al ultimo a?o fiscal, al MEF? (1)	N	Rendición de Cuentas / Motivos de la no presentación o no realización El aplicativo SINABIP-WEB, inusualmente ha presentado saturación por el tráfico de datos de las diferentes entidades, teniendo retrasos de 24 a 96 horas y más para la carga de los archivos comprimidos, aun disponiendo de una conexión de internet de banda ancha y conexión de fibra óptica. Esto hecho ha imposibilitado la carga total de archivos comprimidos al aplicativo (Sistema ya cerrado).	ESTACION EXPERIMENTAL AGRARIA ILLPA - PUNO
7	?Ha cumplido con realizar el Inventario masivo en el almacen en lo correspondiente al ultimo a?o fiscal? (2)	S	0	ESTACION EXPERIMENTAL AGRARIA PUCALLPA - UCAYALI
8	?Ha cumplido con presentar el Inventario patrimonial de bienes muebles correspondiente al ultimo a?o fiscal, al MEF? (1)	S	0	ESTACION EXPERIMENTAL AGRARIA PUCALLPA - UCAYALI
9	?Ha cumplido con realizar el Inventario masivo en el almacen en lo correspondiente al ultimo a?o fiscal? (2)	S	0	ESTACION EXPERIMENTAL AGRARIA VISTA FLORIDA - LAMBAYEQUE
10	?Ha cumplido con presentar el Inventario patrimonial de bienes muebles correspondiente al ultimo a?o fiscal, al MEF? (1)	S	0	ESTACION EXPERIMENTAL AGRARIA VISTA FLORIDA - LAMBAYEQUE
11	?Ha cumplido con realizar el Inventario masivo en el almacen en lo correspondiente al ultimo a?o fiscal? (2)	S	0	ESTACION EXPERIMENTAL AGRARIA ANDENES-CUSCO
12	?Ha cumplido con presentar el Inventario patrimonial de bienes muebles correspondiente al ultimo a?o fiscal, al MEF? (1)	S	0	ESTACION EXPERIMENTAL AGRARIA ANDENES-CUSCO
13	?Ha cumplido con realizar el Inventario masivo en el almacen en lo correspondiente al ultimo a?o fiscal? (2)	S	0	PROGRAMA NACIONAL DE INNOVACION AGRARIA

14	?Ha cumplido con presentar el Inventario patrimonial de bienes muebles correspondiente al último año fiscal, al MEF? (1)	S	0	PROGRAMA NACIONAL DE INNOVACION AGRARIA
15	?Ha cumplido con realizar el Inventario masivo en el almacén en lo correspondiente al último año fiscal? (2)	S	0	ESTACION EXPERIMENTAL AGRARIA SANTA ANA-JUNIN
16	?Ha cumplido con presentar el Inventario patrimonial de bienes muebles correspondiente al último año fiscal, al MEF? (1)	S	0	ESTACION EXPERIMENTAL AGRARIA SANTA ANA-JUNIN

N°	Base Normativa
1	<ul style="list-style-type: none"> * Decreto Supremo N° 007-2008-VIVIENDA, que aprueba el Reglamento de la Ley N° 29151, artículo 121°. * Decreto Supremo N° 344-2020-EF que disponen medida sobre la presentación del inventario patrimonial de bienes muebles correspondiente al Año Fiscal 2020 y lo prórroga hasta el 31 de mayo de 2021, artículo 1°. * Resolución N° 046-2015/SBN, que aprueba la Directiva N° 001-2015/SBN, numeral 6.7.3.12. * Decreto Legislativo N° 1439, Decreto Legislativo del Sistema Nacional de Abastecimiento. * Decreto Supremo N° 217-2019-EF, Reglamento del Decreto Legislativo N° 1439, Decreto Legislativo del Sistema Nacional de Abastecimiento.
2	* Resolución Jefatural N°335-90-INAP/DNA, que aprueba el Manual de Administración de Almacenes para el Sector Público Nacional, numeral 1, del literal C) inventario físico del almacén del título II Procedimientos, en el literal a se prescribe que el inventario masivo del almacén forma parte del Inventario Físico General.

7.5. Bienes muebles por grupo y clase

N°	Unidad Ejecutora Presupuestal	Grupo	Clase	Cantidad Total por Grupo/Clase	Cantidad Total por Grupo/Clase adquiridos por la gestión
	A	B	C	D	E
	TOTAL GENERAL			13 350	6 105
1	ESTACION EXPERIMENTAL AGRARIA SANTA ANA-JUNIN	AGRÍCOLA Y PESQUERO	EQUIPO AGRÍCOLAS Y PESQUEROS	4 147	0
2	PROGRAMA NACIONAL DE INNOVACION AGRARIA	AGRÍCOLA Y PESQUERO	MOBILIARIO AGRÍCOLA Y PESQUERO	0	0
3	ESTACION EXPERIMENTAL AGRARIA ANDENES-CUSCO	AGRÍCOLA Y PESQUERO	EQUIPO AGRÍCOLAS Y PESQUEROS	109	0
4	ESTACION EXPERIMENTAL AGRARIA ANDENES-CUSCO	AIRE ACONDICIONADO Y REFRIGERACIÓN	EQUIPO DE AIRE ACONDICIONADO Y REFRIGERACIÓN	5	0
5	ESTACION EXPERIMENTAL AGRARIA ANDENES-CUSCO	ASEO Y LIMPIEZA	EQUIPO DE ASEO Y LIMPIEZAS	1	0
6	ESTACION EXPERIMENTAL AGRARIA ANDENES-CUSCO	COCINA Y COMEDOR	EQUIPO DE COCINA Y COMEDOR	5	0
7	ESTACION EXPERIMENTAL AGRARIA ANDENES-CUSCO	ELECTRICIDAD Y ELECTRÓNICA	EQUIPO DE ELECTRICIDAD Y ELECTRÓNICA	3	0
8	ESTACION EXPERIMENTAL AGRARIA ANDENES-CUSCO	HOSPITALIZACIÓN	EQUIPO DE HOSPITALIZACIÓN	12	0
9	ESTACION EXPERIMENTAL AGRARIA ANDENES-CUSCO	INSTRUMENTO DE MEDICIÓN	EQUIPO INSTRUMENTOS DE MEDICIÓN	32	0

10	ESTACION EXPERIMENTAL AGRARIA ANDENES-CUSCO	MAQUINARIA, VEHÍCULOS Y OTROS	EQUIPO OTRAS ESPECIALIDADES	101	0
11	ESTACION EXPERIMENTAL AGRARIA ANDENES-CUSCO	OFICINA	CÓMPUTO	302	0
12	ESTACION EXPERIMENTAL AGRARIA ANDENES-CUSCO	TELECOMUNICACIONES	EQUIPO DE TELECOMUNICACIONES	35	0
13	ESTACION EXPERIMENTAL AGRARIA VISTA FLORIDA - LAMBAYEQUE	AGRÍCOLA Y PESQUERO	EQUIPO AGRÍCOLAS Y PESQUEROS	338	0
14	ESTACION EXPERIMENTAL AGRARIA VISTA FLORIDA - LAMBAYEQUE	BIENES DE ACTIVO FIJO NO CATALOGADOS POR SBN	BIENES AGRARIOS, PECUARIOS, MINEROS Y OTROS	139	0
15	ESTACION EXPERIMENTAL AGRARIA PUCALLPA - UCAYALI	AGRÍCOLA Y PESQUERO	EQUIPO AGRÍCOLAS Y PESQUEROS	58	17
16	ESTACION EXPERIMENTAL AGRARIA PUCALLPA - UCAYALI	AIRE ACONDICIONADO Y REFRIGERACIÓN	EQUIPO DE AIRE ACONDICIONADO Y REFRIGERACIÓN	54	0
17	ESTACION EXPERIMENTAL AGRARIA PUCALLPA - UCAYALI	BIENES DE ACTIVO FIJO NO CATALOGADOS POR SBN	ARMAMENTO EN GENERAL (EXCEPTO RECREACIÓN Y DEPORTE)	1	0
18	ESTACION EXPERIMENTAL AGRARIA PUCALLPA - UCAYALI	COCINA Y COMEDOR	EQUIPO DE COCINA Y COMEDOR	14	0
19	ESTACION EXPERIMENTAL AGRARIA PUCALLPA - UCAYALI	ELECTRICIDAD Y ELECTRÓNICA	EQUIPO DE ELECTRICIDAD Y ELECTRÓNICA	14	0
20	ESTACION EXPERIMENTAL AGRARIA PUCALLPA - UCAYALI	HOSPITALIZACIÓN	EQUIPO DE HOSPITALIZACIÓN	18	0
21	ESTACION EXPERIMENTAL AGRARIA PUCALLPA - UCAYALI	INSTRUMENTO DE MEDICIÓN	EQUIPO INSTRUMENTOS DE MEDICIÓN	49	5
22	ESTACION EXPERIMENTAL AGRARIA PUCALLPA - UCAYALI	MAQUINARIA, VEHÍCULOS Y OTROS	EQUIPO OTRAS ESPECIALIDADES	58	4
23	ESTACION EXPERIMENTAL AGRARIA PUCALLPA - UCAYALI	MAQUINARIA, VEHÍCULOS Y OTROS	MAQUINARIA PESADA	15	5
24	ESTACION EXPERIMENTAL AGRARIA PUCALLPA - UCAYALI	MAQUINARIA, VEHÍCULOS Y OTROS	MÁQUINA	35	0
25	ESTACION EXPERIMENTAL AGRARIA PUCALLPA - UCAYALI	MAQUINARIA, VEHÍCULOS Y OTROS	NAVE O ARTEFACTO NAVAL	2	1
26	ESTACION EXPERIMENTAL AGRARIA PUCALLPA - UCAYALI	MAQUINARIA, VEHÍCULOS Y OTROS	VEHÍCULO	8	2

27	ESTACION EXPERIMENTAL AGRARIA PUCALLPA - UCAYALI	OFICINA	CÓMPUTO	140	16
28	ESTACION EXPERIMENTAL AGRARIA PUCALLPA - UCAYALI	OFICINA	EQUIPO DE OFICINA	35	3
29	ESTACION EXPERIMENTAL AGRARIA PUCALLPA - UCAYALI	OFICINA	MOBILIARIO DE OFICINA	229	0
30	ESTACION EXPERIMENTAL AGRARIA PUCALLPA - UCAYALI	TELECOMUNICACIONES	EQUIPO DE TELECOMUNICACIONES	25	2
31	ESTACION EXPERIMENTAL AGRARIA ILLPA - PUNO	AGRÍCOLA Y PESQUERO	EQUIPO AGRÍCOLAS Y PESQUEROS	86	0
32	ESTACION EXPERIMENTAL AGRARIA ILLPA - PUNO	AGRÍCOLA Y PESQUERO	MOBILIARIO AGRÍCOLA Y PESQUERO	2	0
33	ESTACION EXPERIMENTAL AGRARIA ILLPA - PUNO	AIRE ACONDICIONADO Y REFRIGERACIÓN	EQUIPO DE AIRE ACONDICIONADO Y REFRIGERACIÓN	35	0
34	ESTACION EXPERIMENTAL AGRARIA ILLPA - PUNO	ASEO Y LIMPIEZA	EQUIPO DE ASEO Y LIMPIEZAS	2	0
35	ESTACION EXPERIMENTAL AGRARIA ILLPA - PUNO	COCINA Y COMEDOR	EQUIPO DE COCINA Y COMEDOR	34	0
36	ESTACION EXPERIMENTAL AGRARIA ILLPA - PUNO	ELECTRICIDAD Y ELECTRÓNICA	EQUIPO DE ELECTRICIDAD Y ELECTRÓNICA	36	0
37	ESTACION EXPERIMENTAL AGRARIA ILLPA - PUNO	HOSPITALIZACIÓN	EQUIPO DE HOSPITALIZACIÓN	56	1
38	ESTACION EXPERIMENTAL AGRARIA ILLPA - PUNO	HOSPITALIZACIÓN	MOBILIARIO DE HOSPITALIZACIÓN	1	0
39	ESTACION EXPERIMENTAL AGRARIA ILLPA - PUNO	INSTRUMENTO DE MEDICIÓN	EQUIPO INSTRUMENTOS DE MEDICIÓN	114	0
40	ESTACION EXPERIMENTAL AGRARIA ILLPA - PUNO	MAQUINARIA, VEHÍCULOS Y OTROS	EQUIPO OTRAS ESPECIALIDADES	68	0
41	ESTACION EXPERIMENTAL AGRARIA ILLPA - PUNO	MAQUINARIA, VEHÍCULOS Y OTROS	MAQUINARIA PESADA	36	0
42	ESTACION EXPERIMENTAL AGRARIA ILLPA - PUNO	MAQUINARIA, VEHÍCULOS Y OTROS	MOBILIARIO PARA TALLERES Y METALMECÁNICA	10	0
43	ESTACION EXPERIMENTAL AGRARIA ILLPA - PUNO	MAQUINARIA, VEHÍCULOS Y OTROS	MÁQUINA	22	0
44	ESTACION EXPERIMENTAL AGRARIA ILLPA - PUNO	MAQUINARIA, VEHÍCULOS Y OTROS	NAVE O ARTEFACTO NAVAL	1	0

45	ESTACION EXPERIMENTAL AGRARIA ILLPA - PUNO	MAQUINARIA, VEHÍCULOS Y OTROS	VEHÍCULO	54	0
46	ESTACION EXPERIMENTAL AGRARIA ILLPA - PUNO	OFICINA	CÓMPUTO	112	8
47	ESTACION EXPERIMENTAL AGRARIA ILLPA - PUNO	OFICINA	EQUIPO DE OFICINA	31	1
48	ESTACION EXPERIMENTAL AGRARIA ILLPA - PUNO	OFICINA	MOBILIARIO DE OFICINA	556	0
49	ESTACION EXPERIMENTAL AGRARIA ILLPA - PUNO	RECREACIÓN Y DEPORTE	EQUIPO DE RECREACIÓN Y DEPORTE	6	0
50	ESTACION EXPERIMENTAL AGRARIA ILLPA - PUNO	TELECOMUNICACIONES	EQUIPO DE TELECOMUNICACIONES	64	0
51	INIEA-ESTACION EXPERIMENTAL EL PORVENIR-SAN MARTIN	AGRÍCOLA Y PESQUERO	EQUIPO AGRÍCOLAS Y PESQUEROS	227	227
52	INSTITUTO NACIONAL DE INNOVACION AGRARIA INIA	AGRÍCOLA Y PESQUERO	EQUIPO AGRÍCOLAS Y PESQUEROS	1 171	1 171
53	INSTITUTO NACIONAL DE INNOVACION AGRARIA INIA	AIRE ACONDICIONADO Y REFRIGERACIÓN	EQUIPO DE AIRE ACONDICIONADO Y REFRIGERACIÓN	731	731
54	INSTITUTO NACIONAL DE INNOVACION AGRARIA INIA	ASEO Y LIMPIEZA	EQUIPO DE ASEO Y LIMPIEZAS	37	37
55	INSTITUTO NACIONAL DE INNOVACION AGRARIA INIA	COCINA Y COMEDOR	EQUIPO DE COCINA Y COMEDOR	180	180
56	INSTITUTO NACIONAL DE INNOVACION AGRARIA INIA	CULTURA Y ARTE	MOBILIARIO DE CULTURA Y ARTE	1	1
57	INSTITUTO NACIONAL DE INNOVACION AGRARIA INIA	ELECTRICIDAD Y ELECTRÓNICA	EQUIPO DE ELECTRICIDAD Y ELECTRÓNICA	240	240
58	INSTITUTO NACIONAL DE INNOVACION AGRARIA INIA	HOSPITALIZACIÓN	EQUIPO DE HOSPITALIZACIÓN	714	714
59	INSTITUTO NACIONAL DE INNOVACION AGRARIA INIA	INSTRUMENTO DE MEDICIÓN	EQUIPO INSTRUMENTOS DE MEDICIÓN	1 202	1 202
60	INSTITUTO NACIONAL DE INNOVACION AGRARIA INIA	MAQUINARIA, VEHÍCULOS Y OTROS	AERONAVE	3	3
61	INSTITUTO NACIONAL DE INNOVACION AGRARIA INIA	MAQUINARIA, VEHÍCULOS Y OTROS	EQUIPO OTRAS ESPECIALIDADES	724	724
62	INSTITUTO NACIONAL DE INNOVACION AGRARIA INIA	MAQUINARIA, VEHÍCULOS Y OTROS	FERROCARRIL	2	2

63	INSTITUTO NACIONAL DE INNOVACION AGRARIA INIA	MAQUINARIA, VEHÍCULOS Y OTROS	MAQUINARIA PESADA	205	205
64	INSTITUTO NACIONAL DE INNOVACION AGRARIA INIA	MAQUINARIA, VEHÍCULOS Y OTROS	MOBILIARIO PARA TALLERES Y METALMECÁNICA	86	86
65	INSTITUTO NACIONAL DE INNOVACION AGRARIA INIA	MAQUINARIA, VEHÍCULOS Y OTROS	MÁQUINA	173	173
66	INSTITUTO NACIONAL DE INNOVACION AGRARIA INIA	MAQUINARIA, VEHÍCULOS Y OTROS	NAVE O ARTEFACTO NAVAL	2	2
67	INSTITUTO NACIONAL DE INNOVACION AGRARIA INIA	MAQUINARIA, VEHÍCULOS Y OTROS	VEHÍCULO	342	342

Ver Anexo 7.4 Muebles (Adjunto en PDF)

Ver Anexo 7.5 Vehículos/Maquinarias (Adjunto en PDF)

LEYENDA GRUPO

- A: Nombre de Ejecutora Presupuestal
- B: 04 Agrícola y Pesquero
11 Aire Acondicionado Y Refrigeración
18 Animales
25 Aseo Y Limpieza
32 Cocina Y Comedor
39 Cultura Y Arte
46 Electricidad Y Electrónica
53 Hospitalización
60 Instrumento De Medición
67 Maquinaria Vehiculos Y Otros
74 Oficina
81 Recreación Y Deporte
88 Seguridad Industrial
95 Telecomunicaciones
- C: 04 Aeronave
08 Computo
22 Equipo
29 Ferrocarril
36 Maquinaria Pesada
50 Máquina
64 Mobiliario
71 Nave o Artefacto Naval
78 Producción Y Seguridad
82 Vehiculo
- D: Cantidad Total por Grupo
- E: Cantidad Total por grupo adquiridos por la gestión

7.6. Aplicativos informáticos de la entidad.

N°	Unidad Ejecutora Presupuestal	Cantidad Total de Aplicativos Informáticos	Cantidad Desarrollados o Adquiridos en la Gestión
1	ESTACION EXPERIMENTAL AGRARIA SANTA ANA-JUNIN	4	0
2	PROGRAMA NACIONAL DE INNOVACION AGRARIA	0	0
3	ESTACION EXPERIMENTAL AGRARIA ANDENES-CUSCO	0	0
4	ESTACION EXPERIMENTAL AGRARIA VISTA FLORIDA - LAMBAYEQUE	0	0

5	ESTACION EXPERIMENTAL AGRARIA PUCALLPA - UCAYALI	0	0
6	ESTACION EXPERIMENTAL AGRARIA ILLPA - PUNO	0	0
7	INIEA-ESTACION EXPERIMENTAL EL PORVENIR-SAN MARTIN	0	0
8	INSTITUTO NACIONAL DE INNOVACION AGRARIA INIA	45	0

Ver Anexo 7.6 (Adjunto en PDF)

7.7. Licencias de software.

N°	Unidad Ejecutora Presupuestal	Tipos de Licencia de Software	Cantidad Total	Cantidad adquirida en la Gestión
	A	B	C	D
1	ESTACION EXPERIMENTAL AGRARIA SANTA ANA-JUNIN	0	0	0
2	PROGRAMA NACIONAL DE INNOVACION AGRARIA	0	0	0
3	ESTACION EXPERIMENTAL AGRARIA ANDENES-CUSCO	0	0	0
4	ESTACION EXPERIMENTAL AGRARIA VISTA FLORIDA - LAMBAYEQUE	0	0	0
5	ESTACION EXPERIMENTAL AGRARIA PUCALLPA - UCAYALI	0	0	0
6	ESTACION EXPERIMENTAL AGRARIA ILLPA - PUNO	No se cuenta con información	0	0
7	INIEA-ESTACION EXPERIMENTAL EL PORVENIR-SAN MARTIN	NO REGISTRA	0	0
8	INSTITUTO NACIONAL DE INNOVACION AGRARIA INIA	ACROBAT PROFESIONAL	4	0
9	INSTITUTO NACIONAL DE INNOVACION AGRARIA INIA	ANTIPLAGIO	1	1
10	INSTITUTO NACIONAL DE INNOVACION AGRARIA INIA	ANTIVIRUS	760	0
11	INSTITUTO NACIONAL DE INNOVACION AGRARIA INIA	ANTIVIRUS SERVIDORES	10	0
12	INSTITUTO NACIONAL DE INNOVACION AGRARIA INIA	BASE DE DATOS ORACLE	1	0
13	INSTITUTO NACIONAL DE INNOVACION AGRARIA INIA	BASE DE DATOS MSSQL SERVER	2	0
14	INSTITUTO NACIONAL DE INNOVACION AGRARIA INIA	GIS	2	0
15	INSTITUTO NACIONAL DE INNOVACION AGRARIA INIA	MALWARE PROTECTION	25	0
16	INSTITUTO NACIONAL DE INNOVACION AGRARIA INIA	MICROSOFT PROJECT	15	0
17	INSTITUTO NACIONAL DE INNOVACION AGRARIA INIA	OFIMÁTICA	753	91
18	INSTITUTO NACIONAL DE INNOVACION AGRARIA INIA	SOFTWARE BACKUP	1	0
19	INSTITUTO NACIONAL DE INNOVACION AGRARIA INIA	SOPORTE TÉCNICO DE BASE DE DATOS	1	1
20	INSTITUTO NACIONAL DE INNOVACION AGRARIA INIA	VIDEOCONFERENCIA	2	2
21	INSTITUTO NACIONAL DE INNOVACION AGRARIA INIA	VMWARE	2	0
22	INSTITUTO NACIONAL DE INNOVACION AGRARIA INIA	WINDOWS SERVER	14	0

Leyenda

A Nombre de Ejecutora Presupuestal

B Descripción de La Licencia De Software

C Cantidad Total por Tipo De Licencias

D Cantidad Total adquirida en la Gestión

7.8. Programación multianual de bienes, servicios y obras.

N°	Verificación de Cumplimiento Legal	SI/NO	Rendición de Cuentas / Motivos de la no presentación o no realización	Unidad ejecutora
1	?Ha cumplido a la fecha con efectuar la Tercera Fase de la Programacion Multianual de bienes, Servicios y Obras: Fase de Consolidacion y Aprobacion? (3)	N	Todavía no se cumple con el plazo establecido	INSTITUTO NACIONAL DE INNOVACION AGRARIA INIA
2	?Ha cumplido a la fecha con efectuar la Fase de la Programacion Multianual de bienes, Servicios y Obras: Fase de Clasificacion y Priorizacion, en el SIGA-MEF? (2)	N	Al no tener llenado la fase de identificación no se puede realizar la fase de priorización y clasificación	INSTITUTO NACIONAL DE INNOVACION AGRARIA INIA
3	?Ha cumplido a la fecha con efectuar la Fase de la Programacion Multianual de bienes, Servicios y Obras: Fase de Identificacion, en el SIGA-MEF?(1)	N	No todas las áreas no han cumplido con el registro de información en el sistema SIGA ¿ MEF.	INSTITUTO NACIONAL DE INNOVACION AGRARIA INIA
4	?Ha cumplido a la fecha con efectuar la Tercera Fase de la Programacion Multianual de bienes, Servicios y Obras: Fase de Consolidacion y Aprobacion? (3)	S	En esta fase lo consolida a nivel de pliego	INIEA-ESTACION EXPERIMENTAL EL PORVENIR-SAN MARTIN
5	?Ha cumplido a la fecha con efectuar la Fase de la Programacion Multianual de bienes, Servicios y Obras: Fase de Clasificacion y Priorizacion, en el SIGA-MEF? (2)	S		INIEA-ESTACION EXPERIMENTAL EL PORVENIR-SAN MARTIN
6	?Ha cumplido a la fecha con efectuar la Fase de la Programacion Multianual de bienes, Servicios y Obras: Fase de Identificacion, en el SIGA-MEF?(1)	S		INIEA-ESTACION EXPERIMENTAL EL PORVENIR-SAN MARTIN
7	?Ha cumplido a la fecha con efectuar la Tercera Fase de la Programacion Multianual de bienes, Servicios y Obras: Fase de Consolidacion y Aprobacion? (3)	S		ESTACION EXPERIMENTAL AGRARIA ILLPA - PUNO
8	?Ha cumplido a la fecha con efectuar la Fase de la Programacion Multianual de bienes, Servicios y Obras: Fase de Clasificacion y Priorizacion, en el SIGA-MEF? (2)	S		ESTACION EXPERIMENTAL AGRARIA ILLPA - PUNO
9	?Ha cumplido a la fecha con efectuar la Fase de la Programacion Multianual de bienes, Servicios y Obras: Fase de Identificacion, en el SIGA-MEF?(1)	S		ESTACION EXPERIMENTAL AGRARIA ILLPA - PUNO
10	?Ha cumplido a la fecha con efectuar la Tercera Fase de la Programacion Multianual de bienes, Servicios y Obras: Fase de Consolidacion y Aprobacion? (3)	N	NO APLICA	ESTACION EXPERIMENTAL AGRARIA PUCALLPA - UCAYALI

11	?Ha cumplido a la fecha con efectuar la Fase de la Programacion Multianual de bienes, Servicios y Obras: Fase de Clasificacion y Priorizacion, en el SIGA-MEF? (2)	N	NO APLICA	ESTACION EXPERIMENTAL AGRARIA PUCALLPA - UCAYALI
12	?Ha cumplido a la fecha con efectuar la Fase de la Programacion Multianual de bienes, Servicios y Obras: Fase de Identificacion, en el SIGA-MEF?(1)	N	NO APLICA	ESTACION EXPERIMENTAL AGRARIA PUCALLPA - UCAYALI
13	?Ha cumplido a la fecha con efectuar la Tercera Fase de la Programacion Multianual de bienes, Servicios y Obras: Fase de Consolidacion y Aprobacion? (3)	S		ESTACION EXPERIMENTAL AGRARIA VISTA FLORIDA - LAMBAYEQUE
14	?Ha cumplido a la fecha con efectuar la Fase de la Programacion Multianual de bienes, Servicios y Obras: Fase de Clasificacion y Priorizacion, en el SIGA-MEF? (2)	N	FALTA DE IMPLEMENTACION DEL SISTEMA SIGA - MEF, Y CONTRATACION DEL SERVICIO DEL IMPLANTADOR(ESPECIALISTA) POR RAZONES PRESUPUESTALES	ESTACION EXPERIMENTAL AGRARIA VISTA FLORIDA - LAMBAYEQUE
15	?Ha cumplido a la fecha con efectuar la Fase de la Programacion Multianual de bienes, Servicios y Obras: Fase de Identificacion, en el SIGA-MEF?(1)	S		ESTACION EXPERIMENTAL AGRARIA VISTA FLORIDA - LAMBAYEQUE
16	?Ha cumplido a la fecha con efectuar la Tercera Fase de la Programacion Multianual de bienes, Servicios y Obras: Fase de Consolidacion y Aprobacion? (3)	N	UNA VEZ APROBADO EL MARCO PRESUPUESTAL POR PARTE DEL PLIEGO SE PROCEDERA A LA FASE DE CONSOLIDACION, NOS ENCONTRAMOS DENTRO DE LOS PLAZOS DE ATENCIÓN.	ESTACION EXPERIMENTAL AGRARIA ANDENES-CUSCO
17	?Ha cumplido a la fecha con efectuar la Fase de la Programacion Multianual de bienes, Servicios y Obras: Fase de Clasificacion y Priorizacion, en el SIGA-MEF? (2)	N	SE ENCUENTRA EN PROCESO DE VERIFICACION Y EVALUACION POR PARTE DEL PLIEGO SOBRE EL REQUERIMIENTO PRESUPUESTAL ANUAL FORMULADO POR LA UNIDAD EJECUTORA EN LA FASE DE IDENTIFICACION, NOS ENCONTRAMOS DENTRO DE LOS PLAZOS DE REALIZACION.	ESTACION EXPERIMENTAL AGRARIA ANDENES-CUSCO
18	?Ha cumplido a la fecha con efectuar la Fase de la Programacion Multianual de bienes, Servicios y Obras: Fase de Identificacion, en el SIGA-MEF?(1)	S		ESTACION EXPERIMENTAL AGRARIA ANDENES-CUSCO
19	?Ha cumplido a la fecha con efectuar la Tercera Fase de la Programacion Multianual de bienes, Servicios y Obras: Fase de Consolidacion y Aprobacion? (3)	N	No se cuenta con obras en ejecución.	PROGRAMA NACIONAL DE INNOVACION AGRARIA
20	?Ha cumplido a la fecha con efectuar la Fase de la Programacion Multianual de bienes, Servicios y Obras: Fase de Clasificacion y Priorizacion, en el SIGA-MEF? (2)	N	No se cuenta con obras en ejecución.	PROGRAMA NACIONAL DE INNOVACION AGRARIA
21	?Ha cumplido a la fecha con efectuar la Fase de la Programacion Multianual de bienes, Servicios y Obras: Fase de Identificacion, en el SIGA-MEF?(1)	N	No se cuenta con obras en ejecución.	PROGRAMA NACIONAL DE INNOVACION AGRARIA

22	?Ha cumplido a la fecha con efectuar la Tercera Fase de la Programacion Multianual de bienes, Servicios y Obras: Fase de Consolidacion y Aprobacion? (3)	N	En trámite de instalación del SIGA MEF	ESTACION EXPERIMENTAL AGRARIA SANTA ANA-JUNIN
23	?Ha cumplido a la fecha con efectuar la Fase de la Programacion Multianual de bienes, Servicios y Obras: Fase de Clasificacion y Priorizacion, en el SIGA-MEF? (2)	N	En trámite de instalación del SIGA MEF	ESTACION EXPERIMENTAL AGRARIA SANTA ANA-JUNIN
24	?Ha cumplido a la fecha con efectuar la Fase de la Programacion Multianual de bienes, Servicios y Obras: Fase de Identificacion, en el SIGA-MEF?(1)	N	En trámite de instalación del SIGA MEF	ESTACION EXPERIMENTAL AGRARIA SANTA ANA-JUNIN

Base Normativa

1. Artículo 14 de la "Directiva para la Programación Multianual de Bienes, Servicios y Obras" Resolución Directoral N° 0003-2021-EF-54.01

2. Artículo 19 de la "Directiva para la Programación Multianual de Bienes, Servicios y Obras" Resolución Directoral N° 0003-2021-EF-54.01

3. Artículo 22 de la "Directiva para la Programación Multianual de Bienes, Servicios y Obras" Resolución Directoral N° 0003-2021-EF-54.01

8. Sistema administrativo de gestión de recursos humanos

8.1. Plazas cubiertas/no cubiertas y remuneraciones.

N°	Unidad Ejecutora	N° de plazas programadas por la entidad en el periodo a rendir	N° de personal contratado por la entidad en el periodo a rendir	Modalidad de contratación del personal de la entidad en el periodo a rendir			N° de plazas no cubiertas por la entidad (vacantes)	Total de remuneración de plazas programadas por la entidad en el periodo a rendir (S/)	Total de remuneración de plazas cubiertas por la entidad en el periodo a rendir (S/)	N° de personal que se desvinculó (cesó) en el periodo a rendir	Total de liquidación asignada por desvinculación (cese) en el periodo a rendir (S/)
				CAS	CAP	Otras modalidades (1)					
	TOTAL GENERAL	1 377	1 268	564	877	35	166	3,357,447.57	2,975,762.76	45	719,970.93
1	ESTACION EXPERIMENTAL AGRARIA SANTA ANA-JUNIN	66	56	56	66	0	66	191,511.91	73,653.10	0	0.00
2	PROGRAMA NACIONAL DE INNOVACION AGRARIA	0	0	0	0	0	0	0.00	0.00	0	0.00
3	ESTACION EXPERIMENTAL AGRARIA ANDENES-CUSCO	64	61	24	37	0	3	127,660.00	127,660.00	3	74,776.93

4	ESTACION EXPERIMENTAL AGRARIA VISTA FLORIDA - LAMBAYEQ UE	123	111	43	68	0	12	249,255.00	249,255.00	3	0.00
5	ESTACION EXPERIMENTAL AGRARIA PUCALLPA - UCAYALI	32	26	26	31	1	2	92,437.24	86,894.24	0	0.00
6	ESTACION EXPERIMENTAL AGRARIA ILLPA - PUNO	79	79	27	52	34	10	158,145.10	158,145.10	0	0.00
7	INIEA- ESTACION EXPERIMENTAL EL PORVENIR- SAN MARTIN	62	60	22	38	0	2	97,494.86	92,044.86	0	0.00
8	INSTITUTO NACIONAL DE INNOVACION AGRARIA INIA	951	875	366	585	0	71	2,440,943.46	2,188,110.46	39	645,194.00

Ver Anexo 8.1 (Adjunto en PDF)

Leyenda

1: De corresponder, considerar otras modalidades como: Personal Altamente Calificado - PAC, Fondo de Apoyo Gerencial - FAG, Convenios de Administración, Promotoras u otras.

8.2. Sanciones en el ejercicio de la función pública.

N°	Unidad Ejecutora	N° total de personal en la entidad, en periodo a rendir	N° total de personal con sanción vigente en el periodo a rendir	Tipos de sanción			
				Suspensión	Inhabilitación	Destitución	Otra sanción
	TOTAL GENERAL	1 259	0	0	0	0	0

1	ESTACION EXPERIMENTAL AGRARIA SANTA ANA-JUNIN	122	0	0	0	0	0
2	PROGRAMA NACIONAL DE INNOVACION AGRARIA	0	0	0	0	0	0
3	ESTACION EXPERIMENTAL AGRARIA ANDENES-CUSCO	0	0	0	0	0	0
4	ESTACION EXPERIMENTAL AGRARIA VISTA FLORIDA - LAMBAYEQUE	123	0	0	0	0	0
5	ESTACION EXPERIMENTAL AGRARIA PUCALLPA - UCAYALI	0	0	0	0	0	0
6	ESTACION EXPERIMENTAL AGRARIA ILLPA - PUNO	79	0	0	0	0	0
7	INIEA-ESTACION EXPERIMENTAL EL PORVENIR-SAN MARTIN	60	0	0	0	0	0
8	INSTITUTO NACIONAL DE INNOVACION AGRARIA INIA	875	0	0	0	0	0

9. Sistema Nacional de Control

9.1. Resumen general por servicios de control simultaneó (entidad y sus ejecutoras) (registrado por pliego)

Año de Emisión del Informe	Número de Informes de Control Simultaneo con Situaciones adversas en proceso y sin acciones (1)	Cantidad de situaciones adversas en proceso y sin acciones (2)
2016	2	4

2019	2	4
2020	14	39
2021	7	20
TOTAL DEL PERIODO (2016-2021)	25	67

(1) Cantidad de todos los informes de control simultáneo con situaciones adversas en proceso y sin acciones a la fecha de corte

(2) Cantidad de situaciones adversas en proceso y sin acciones según fecha de vencimiento registrada en el SAGU, a la fecha de corte

9.2. Resumen general por servicios de control posterior (entidad y sus ejecutoras) (registrado por pliego)

Año de Emisión del Informe	Número Informes de Control Posterior con recomendaciones Pendientes y en Proceso (1)	Cantidad de recomendaciones Pendientes y en Proceso (2)
2015	1	8
2017	1	1
2019	7	26
2020	2	13
2021	12	27
TOTAL DEL PERIODO (2015-2021)	23	75

(1) Cantidad de informes de control posterior con recomendaciones Pendientes y en Proceso según fecha de vencimiento registrada en el SAGU, hasta la fecha de corte

(2) Cantidad de recomendaciones Pendientes y en Proceso según fecha de vencimiento registrada en el SAGU, a la fecha de corte

9.3. Resumen de informes de control posterior por Unidad ejecutora (registrado por pliego)

AÑO	Unidad Ejecutora Presupuestal	Número Informes de Control Posterior con recomendaciones Pendientes y en Proceso (1)	Cantidad de recomendaciones Pendientes y en Proceso (2)
2015	INSTITUTO NACIONAL DE INNOVACION AGRARIA INIA	1	8
2017	INSTITUTO NACIONAL DE INNOVACION AGRARIA INIA	1	1
2019	INSTITUTO NACIONAL DE INNOVACION AGRARIA INIA	7	26
2020	INSTITUTO NACIONAL DE INNOVACION AGRARIA INIA	1	2
2020	PROGRAMA NACIONAL DE INNOVACION AGRARIA	1	11
2021	INSTITUTO NACIONAL DE INNOVACION AGRARIA INIA	11	26
2021	PROGRAMA NACIONAL DE INNOVACION AGRARIA	1	1

TOTAL DEL PERIODO (2015-2021)		23	75
-------------------------------	--	----	----

Ver Anexo 9.1 al 9.2 (Adjunto en PDF)

Leyenda

- (1) Cantidad de informes de control posterior con recomendaciones no implementadas según fecha de vencimiento registrada en el SAGU, hasta la fecha de corte
 (2) Cantidad de recomendaciones no implementadas según fecha de vencimiento registrada en el SAGU, a la fecha de corte

9.4. Resumen de informes de control simultáneo por unidad ejecutora (registrado por pliego)

AÑO	Unidad Ejecutora Presupuestal	Número Control Simultaneo con situaciones adversas en proceso y sin acciones	Cantidad de situaciones adversas en proceso y sin acciones
2016	INSTITUTO NACIONAL DE INNOVACION AGRARIA INIA	2	4
2019	INSTITUTO NACIONAL DE INNOVACION AGRARIA INIA	2	4
2020	INSTITUTO NACIONAL DE INNOVACION AGRARIA INIA	14	39
2021	INSTITUTO NACIONAL DE INNOVACION AGRARIA INIA	7	20
TOTAL DEL PERIODO (2016-2021)		25	67

Ver Anexo 9.3(Adjunto en PDF)

Leyenda

- (1) Cantidad de informes de control simultáneo con situaciones adversas no superadas según fecha de vencimiento registrada en el SAGU, hasta la fecha de corte
 (2) Cantidad de situaciones adversas no superadas según fecha de vencimiento registrada en el SAGU, a la fecha de corte

10. Sistema de modernización de la gestión pública

Avances en la Implementación del Sistema de Modernización de la Gestión Pública (por pliego)

10.1. Estructura Organización y Funcionamiento del Estado (registrado por pliego)

Reglamento de Organización y Funciones (aplica a Ministerios, organismos públicos y Universidades)

Adecuación al D.S N° 054- 2018 - PCM (Si/No)	Norma de aprobación del ROF (D.S N°)
EN PROCESO	

10.2. Documentos de gestión organizacional para Programas, Proyectos especiales, órganos desconcentrados, órganos académicos y fondos

N°	Nombre del Programa/Proyecto/Órgano o Fondo	Tipo de documento de Gestión Organizacional (ROF/MOP)	Adecuación al D.S N° 054- 2018 -PCM (Si/No)	Norma de aprobación del MOP (*)
----	---	---	---	---------------------------------

1	INSTITUTO NACIONAL DE INNOVACIÓN AGRARIA	MOP	NO	
2	INSTITUTO NACIONAL DE INNOVACIÓN AGRARIA	ROF	NO	

Leyenda

(*) Señalar el N° del Decreto Supremo, Resolución Ministerial, Resolución del Titular de la Entidad u Otros (especificar).

10.3. Simplificación administrativa (registrado por pliego)

Implementación del Sistema único de Trámite de Adecuación al Nuevo Formato TUPA (Por iniciar/En proceso /Finalizado)	Porcentaje del registro de información de trámite del Texto Único de Procedimientos Administrativos (TUPA) en el Sistema Único de Trámite (SUT) (%)
EN PROCESO	90

10.4. Gestión de reclamos (registrado por pliego)

Tramo de Implementación (Tramo I, II o III)	Estado de implementación (Por iniciar/En proceso /Finalizado)	% de avance de Implementación del Libro de Reclamaciones (*)
TRAMO I	EN PROCESO	90

Leyenda:

(*) No corresponde (en aquellos casos en donde el tramo no haya iniciado)

Nota: El proceso de implementación de la plataforma digital "Libro de Reclamaciones" establecida en el Decreto Supremo N° 007-2020-PCM y en la Norma Técnica aprobada en el artículo 1 precedente, se efectúa en forma progresiva a través de cinco (5) tramos, según se detalla a continuación:

a) Primer tramo: Poder Ejecutivo, que incluye a ministerios, organismos públicos, Fuerzas Armadas y Policía Nacional del Perú, cuyo plazo máximo de implementación vence el 31 de julio de 2021.

b) Segundo tramo: Programas y proyectos del Poder Ejecutivo, Fondo Nacional de Financiamiento de la Actividad Empresarial del Estado - FONAFE y las empresas bajo su ámbito a las cuales les aplique el Decreto Supremo N° 007-2020-PCM, cuyo plazo máximo de implementación vence el 31 de diciembre de 2021.

c) Tercer tramo: Poder Legislativo, Poder Judicial, Organismos Constitucionalmente Autónomos, universidades y municipalidades de Lima Metropolitana, cuyo plazo máximo de implementación vence el 30 de abril de 2022.

d) Cuarto tramo: Gobiernos regionales, proyectos y universidades regionales, cuyo plazo máximo de implementación vence el 31 de octubre de 2022.

e) Quinto tramo: Gobiernos locales (provinciales y distritales de tipo A, B y D), cuyo plazo máximo de implementación vence el 31 de diciembre de 2023.

11. Sistema de defensa jurídica del estado

11.1. Total de procesos y obligaciones pecuniarias a favor y contra el estado (registrado por pliego)

N°	Cantidad Total de Investigaciones (en el Ministerio Público) (2)	Cantidad total de Procesos (en el Poder Judicial) (3)	Cantidad de total de otros Procesos (4)	Cantidad Total de Procesos	Estado demandante/denunciante/agraviado/actor civil (5)			Estado demandado/denunciado/tercero civil (6)		
					Monto Total establecido en la sentencia	Monto Cobrado	Monto Pendiente de cobro	Monto Total establecido en la sentencia	Monto Pagado	Monto Pendiente de pago
	A	B	C	D	E			F		
1	47	835	28	910	927,345.61	90,759.59	836,586.02	29,905,055.90	12,594,718.16	17,310,337.74

Nota: El presente formato está orientado a recopilar la información en forma total y/o acumulada

(A) Total de investigaciones (en diligencias preliminares e investigación preparatoria). En caso del C. de PP de 1940, se debe consignar solo la data total referida a la investigación preliminar.

(B) Total de procesos en el PJ (precisar la carga total acumulada entre todas las materias que conozca la procuraduría y que se encuentren judicializadas)

- (C) Total de procesos que no se encuentren o no se tramiten ante el Ministerio Público ni ante el Poder Judicial (procesos arbitrales, arbitrales laborales, administrativos, conciliaciones y similares)
 (D) Cantidad procesos de la sumatoria de A+B+C
 (E) Pagos exigidos por el Estado
 (F) Pagos reclamados al Estado

11.2. Total de casos emblemáticos y casos con montos mayores a 100 UIT (registrado por pliego)

Órgano Jurisdiccional /Fiscal/otros	Distrito Judicial/Distrito Fiscal/Otros	Sujeto Procesal (3)	Naturaleza/Especialidad (4)	Materia/Delitos (5)	Fecha del Auto Admisorio / Fecha de Inicio de Diligencias Preliminares/ otros similares	Estado Procesal (6)	Pretensión Económica S/. (7)	Monto establecido en la Sentencia S/.	Monto Pagado S/.	Monto por pagar S/.	Número personas Investigadas/ procesadas/demandadas en cada caso emblemático
A		B	C	D		E	F				
ORGANO JURISDICCIONAL	SEGUNDO JUZGADO ESPECIALIZADO DE TRABAJO	DEMANDADO	LABORAL	PAGO DE BENEFICIOS SOCIALES	18/01/2013	EJECUCION	0.01	459,816.04	459,815.95	0.09	7
ORGANO JURISDICCIONAL	SEGUNDO JUZGADO PAZ LETRADO LABORAL SEDE PUNO CARABAYA	DEMANDADO	LABORAL	OBLIGACION DAR SUMA DE DINERO	31/05/2011	APELACION	847,019.73	847,019.73	0.00	847,019.73	1
ORGANO JURISDICCIONAL	LIMA	DEMANDADO	CIVIL	OFRECIMIENTO DE PAGO	05/09/2006	EJECUCION	0.00	3,775,969.52	3,775,969.52	0.00	1

Nota: El presente formato está orientado a recopilar información por cada caso emblemático (en las diferentes especialidades o materias que conoce la procuraduría pública).

(A) Precisar el órgano fiscal, jurisdiccional, árbitro y otros que tiene a cargo el caso.

(B) Situación de la entidad en el caso o proceso (denunciante, denunciado, demandado, demandante, agraviado, actor civil, tercero civil y otros)

(C) Precisar en cada caso emblemático su naturaleza o especialidad (penal, civil, laboral, contencioso administrativo y otros)

(D) Precisar en cada caso emblemático la materia o delitos (beneficios sociales, responsabilidad contractual, peculado, colusión, banda criminal, tráfico ilícito de drogas y otros)

(E) Precisar si el caso emblemático se encuentra en trámite, apelación o ejecución.

(F) Precisar la pretensión económica total del caso emblemático (presentada por el Estado o por la parte contraria). Consignar información solo cuando la pretensión

III. SECCIÓN II: INFORMACIÓN DE INDICADORES SOCIALES Y ECONÓMICOS

Información estructurada y automatizada de los principales indicadores sectoriales y sociales relacionados a la Entidad y tiene por finalidad servir de referencia a la ejecución de los principales servicios públicos que brinda la Entidad.

Entre los principales rubros de información se tienen indicadores relacionados a los sectores: Transporte, Educación, Vivienda, Salud, Trabajo, Producción y Energía.

Este cuadrante proporcionara información de fuente pública como del Instituto Nacional de Estadística e Informática (INEI) así como las generadas por la propia entidad previamente aprobados por la Contraloría General.

La información tendrá criterios de búsqueda por UBIGEO, departamento, provincia y distrito e indicadores sociales importantes.

Sector:

Año (*)	UNIDAD EJECUTORA	Sector	Indicador	Unidad Medida	Porcentaje / Valor de Indicador	Fuente
No se encontraron registros.						

Nota: (*) Se registrará el año de evaluación del indicador

Territorial:

Año (*)	UNIDAD EJECUTORA	Región	Indicador	Unidad Medida	Porcentaje / Valor de Indicador	Fuente
No se encontraron registros.						

Nota: (*) Se registrará el año de evaluación del indicador

IV. SECCIÓN III: INFORMACIÓN DE BIENES Y SERVICIOS ENTREGADOS POR LA ENTIDAD.

Cuenta con información de Productos de bienes, servicios o actividades agregadas que responden a las necesidades de las personas y que son entregadas por las entidades públicas, en cumplimiento de sus funciones misionales hacia sus usuarios o ciudadanía. Estos productos misionales pueden tomarse como fuente de información del Planeamiento Estratégico Institucional, Sistema de Control Interno, Programas Presupuestales y otros.

N°	Unidad Ejecutora Presupuestal	Nombre del Producto (Bien / Servicio/ Actividad)	Fuente
1	ESTACION EXPERIMENTAL AGRARIA ANDENES-CUSCO	CONSERVACION DE LOS RR.GG.	PROGRAMAS PRESUPUESTALES
2	ESTACION EXPERIMENTAL AGRARIA ANDENES-CUSCO	DESARROLLO DE VARIETADES Y RAZAS	PROGRAMAS PRESUPUESTALES
3	ESTACION EXPERIMENTAL AGRARIA ANDENES-CUSCO	DETERMINACIÓN DE LA DEMANDA	PROGRAMAS PRESUPUESTALES
4	ESTACION EXPERIMENTAL AGRARIA ANDENES-CUSCO	INVESTIGACIÓN FORESTAL	PROGRAMAS PRESUPUESTALES
5	ESTACION EXPERIMENTAL AGRARIA ANDENES-CUSCO	PRODUCCIÓN	PROGRAMAS PRESUPUESTALES

6	ESTACION EXPERIMENTAL AGRARIA ANDENES-CUSCO	TRANSFERENCIA	PROGRAMAS PRESUPUESTALES
7	ESTACION EXPERIMENTAL AGRARIA ILLPA - PUNO	CONSERVACION DE LOS RREGG.	OTROS
8	ESTACION EXPERIMENTAL AGRARIA ILLPA - PUNO	DESARROLLO DE VARIEDADES Y RAZAS	OTROS
9	ESTACION EXPERIMENTAL AGRARIA ILLPA - PUNO	DETERMINACION DE LA DEMANDA	OTROS
10	ESTACION EXPERIMENTAL AGRARIA ILLPA - PUNO	DISEÑO DE PAQUETES	OTROS
11	ESTACION EXPERIMENTAL AGRARIA ILLPA - PUNO	INVESTIGACION EN SUELOS	OTROS
12	ESTACION EXPERIMENTAL AGRARIA ILLPA - PUNO	INVESTIGACION FORESTAL	OTROS
13	ESTACION EXPERIMENTAL AGRARIA ILLPA - PUNO	PRODUCCION	OTROS
14	ESTACION EXPERIMENTAL AGRARIA ILLPA - PUNO	TRANSFERENCIA	OTROS
15	ESTACION EXPERIMENTAL AGRARIA PUCALLPA - UCAYALI	CONSERVACION DE LOS RR.GG.	PEI / POI
16	ESTACION EXPERIMENTAL AGRARIA PUCALLPA - UCAYALI	DESARROLLO DE VARIEDADES Y RAZAS	PEI / POI
17	ESTACION EXPERIMENTAL AGRARIA PUCALLPA - UCAYALI	DETERMINACION DE LA DEMANDA	PEI / POI
18	ESTACION EXPERIMENTAL AGRARIA PUCALLPA - UCAYALI	INVESTIGACION FORESTAL	PEI / POI
19	ESTACION EXPERIMENTAL AGRARIA PUCALLPA - UCAYALI	PRODUCCION	PEI / POI
20	ESTACION EXPERIMENTAL AGRARIA PUCALLPA - UCAYALI	SERVICIO DE ANALISIS DE SUELOS Y TEJIDO VEGETAL	PEI / POI
21	ESTACION EXPERIMENTAL AGRARIA PUCALLPA - UCAYALI	TRANSFERENCIA	PEI / POI
22	ESTACION EXPERIMENTAL AGRARIA SANTA ANA-JUNIN	CONSERVACIÓN DE LOS RR.G.	OTROS
23	ESTACION EXPERIMENTAL AGRARIA SANTA ANA-JUNIN	DESARROLLO DE VARIEDADES Y RAZAS	OTROS
24	ESTACION EXPERIMENTAL AGRARIA SANTA ANA-JUNIN	DETERMINACIÓN DE LA DEMANDA	OTROS
25	ESTACION EXPERIMENTAL AGRARIA SANTA ANA-JUNIN	DISEÑO DE PAQUETES	OTROS
26	ESTACION EXPERIMENTAL AGRARIA SANTA ANA-JUNIN	INVESTIGACIÓN EN SUELOS	OTROS
27	ESTACION EXPERIMENTAL AGRARIA SANTA ANA-JUNIN	INVESTIGACIÓN FORESTAL	OTROS
28	ESTACION EXPERIMENTAL AGRARIA SANTA ANA-JUNIN	PRODUCCIÓN	OTROS
29	ESTACION EXPERIMENTAL AGRARIA SANTA ANA-JUNIN	TRANSFERENCIA	OTROS
30	ESTACION EXPERIMENTAL AGRARIA VISTA FLORIDA - LAMBAYEQUE	CONSERVACION DE LOS RR.GG.	PEI / POI
31	ESTACION EXPERIMENTAL AGRARIA VISTA FLORIDA - LAMBAYEQUE	DESARROLLO DE VARIEDADES Y RAZAS	PEI / POI
32	ESTACION EXPERIMENTAL AGRARIA VISTA FLORIDA - LAMBAYEQUE	DETERMINACION DE LA DEMANDA	PEI / POI
33	ESTACION EXPERIMENTAL AGRARIA VISTA FLORIDA - LAMBAYEQUE	DISEÑO DE PAQUETES	PEI / POI
34	ESTACION EXPERIMENTAL AGRARIA VISTA FLORIDA - LAMBAYEQUE	INVESTIGACION EN SUELOS	PEI / POI
35	ESTACION EXPERIMENTAL AGRARIA VISTA FLORIDA - LAMBAYEQUE	INVESTIGACION FORESTAL	PEI / POI

36	ESTACION EXPERIMENTAL AGRARIA VISTA FLORIDA - LAMBAYEQUE	PRODUCCION	PEI / POI
37	ESTACION EXPERIMENTAL AGRARIA VISTA FLORIDA - LAMBAYEQUE	TRANSFERENCIA	PEI / POI
38	INIEA-ESTACION EXPERIMENTAL EL PORVENIR-SAN MARTIN	CONSERVACION DE LOS RR.GG.	PROGRAMAS PRESUPUESTALES
39	INIEA-ESTACION EXPERIMENTAL EL PORVENIR-SAN MARTIN	DESARROLLO DE VARIEDADES Y RAZAS	PROGRAMAS PRESUPUESTALES
40	INIEA-ESTACION EXPERIMENTAL EL PORVENIR-SAN MARTIN	DETERMINACION DE LA DEMANDA	PROGRAMAS PRESUPUESTALES
41	INIEA-ESTACION EXPERIMENTAL EL PORVENIR-SAN MARTIN	INVESTIGACION FORESTAL	PROGRAMAS PRESUPUESTALES
42	INIEA-ESTACION EXPERIMENTAL EL PORVENIR-SAN MARTIN	PRODUCCION	PROGRAMAS PRESUPUESTALES
43	INIEA-ESTACION EXPERIMENTAL EL PORVENIR-SAN MARTIN	TRANSFERENCIA	PROGRAMAS PRESUPUESTALES
44	INSTITUTO NACIONAL DE INNOVACION AGRARIA INIA	CONSERVACION DE LOS RR.GG.	PEI / POI
45	INSTITUTO NACIONAL DE INNOVACION AGRARIA INIA	DESARROLLO DE PROTOCOLOS DE BIOTECNOLOGIA	PEI / POI
46	INSTITUTO NACIONAL DE INNOVACION AGRARIA INIA	DESARROLLO DE VARIEDADES Y RAZAS	PEI / POI
47	INSTITUTO NACIONAL DE INNOVACION AGRARIA INIA	DETERMINACION DE LA DEMANDA	PEI / POI
48	INSTITUTO NACIONAL DE INNOVACION AGRARIA INIA	DISEÑO DE PAQUETES	PEI / POI
49	INSTITUTO NACIONAL DE INNOVACION AGRARIA INIA	PRODUCCION	PEI / POI
50	INSTITUTO NACIONAL DE INNOVACION AGRARIA INIA	RECUPERACION DE AREAS DEGRADADAS	PEI / POI
51	INSTITUTO NACIONAL DE INNOVACION AGRARIA INIA	TRANSFERENCIA	PEI / POI
52	PROGRAMA NACIONAL DE INNOVACION AGRARIA	Porcentaje de culminación de las obras de acondicionamiento de la infraestructura de la EEA Chincha	OTROS

Leyenda

Bien:	Bien entregado a ciudadanos usuarios.
Servicio	Servicio que brinda la entidad a ciudadanos usuarios o servicios misionales entregados por la entidad.
Actividad	Actividad misional(actividad agrupadora) de la entidad que encontramos en los instrumentos de gestión del POI/PEI

V. SECCIÓN IV: INFORMACIÓN DE AUTOEVALUACIÓN DE LA GESTIÓN DE BIENES Y SERVICIOS ENTREGADOS POR LA ENTIDAD

Contiene información cualitativa de la gestión de los servicios públicos de la Entidad transparentando la información y el cumplimiento de los objetivos establecidos por la entidad y de la gestión efectuada en el uso de los fondos previstos para cada uno de ellos.

Asimismo, bajo un criterio de rendición de cuentas registra las limitaciones como las medidas que adopta para la mejora continua.

Cumplimiento de productos:

N°	Unidad Ejecutora Presupuestal	Nombre del producto	¿Se cumplió con los objetivos en el periodo a rendir?
1	ESTACION EXPERIMENTAL AGRARIA ANDENES-CUSCO	CONSERVACION DE LOS RR.GG.	SI
2	ESTACION EXPERIMENTAL AGRARIA ANDENES-CUSCO	DESARROLLO DE VARIEDADES Y RAZAS	SI
3	ESTACION EXPERIMENTAL AGRARIA ANDENES-CUSCO	DETERMINACIÓN DE LA DEMANDA	SI
4	ESTACION EXPERIMENTAL AGRARIA ANDENES-CUSCO	INVESTIGACIÓN FORESTAL	PARCIALMENTE
5	ESTACION EXPERIMENTAL AGRARIA ANDENES-CUSCO	PRODUCCIÓN	SI
6	ESTACION EXPERIMENTAL AGRARIA ANDENES-CUSCO	TRANSFERENCIA	SI
7	ESTACION EXPERIMENTAL AGRARIA ILLPA - PUNO	CONSERVACION DE LOS RRGG.	SI
8	ESTACION EXPERIMENTAL AGRARIA ILLPA - PUNO	DESARROLLO DE VARIEDADES Y RAZAS	SI
9	ESTACION EXPERIMENTAL AGRARIA ILLPA - PUNO	DETERMINACION DE LA DEMANDA	SI
10	ESTACION EXPERIMENTAL AGRARIA ILLPA - PUNO	DISEÑO DE PAQUETES	SI
11	ESTACION EXPERIMENTAL AGRARIA ILLPA - PUNO	INVESTIGACION EN SUELOS	SI
12	ESTACION EXPERIMENTAL AGRARIA ILLPA - PUNO	INVESTIGACION FORESTAL	SI
13	ESTACION EXPERIMENTAL AGRARIA ILLPA - PUNO	PRODUCCION	SI
14	ESTACION EXPERIMENTAL AGRARIA ILLPA - PUNO	TRANSFERENCIA	SI
15	ESTACION EXPERIMENTAL AGRARIA PUCALLPA - UCAYALI	CONSERVACION DE LOS RR.GG.	SI
16	ESTACION EXPERIMENTAL AGRARIA PUCALLPA - UCAYALI	DESARROLLO DE VARIEDADES Y RAZAS	PARCIALMENTE
17	ESTACION EXPERIMENTAL AGRARIA PUCALLPA - UCAYALI	DETERMINACION DE LA DEMANDA	PARCIALMENTE
18	ESTACION EXPERIMENTAL AGRARIA PUCALLPA - UCAYALI	INVESTIGACION FORESTAL	SI
19	ESTACION EXPERIMENTAL AGRARIA PUCALLPA - UCAYALI	PRODUCCION	SI
20	ESTACION EXPERIMENTAL AGRARIA PUCALLPA - UCAYALI	SERVICIO DE ANALISIS DE SUELOS Y TEJIDO VEGETAL	PARCIALMENTE
21	ESTACION EXPERIMENTAL AGRARIA PUCALLPA - UCAYALI	TRANSFERENCIA	PARCIALMENTE
22	ESTACION EXPERIMENTAL AGRARIA SANTA ANA-JUNIN	CONSERVACIÓN DE LOS RR.G.	SI
23	ESTACION EXPERIMENTAL AGRARIA SANTA ANA-JUNIN	DESARROLLO DE VARIEDADES Y RAZAS	SI
24	ESTACION EXPERIMENTAL AGRARIA SANTA ANA-JUNIN	DETERMINACIÓN DE LA DEMANDA	SI
25	ESTACION EXPERIMENTAL AGRARIA SANTA ANA-JUNIN	DISEÑO DE PAQUETES	SI
26	ESTACION EXPERIMENTAL AGRARIA SANTA ANA-JUNIN	INVESTIGACIÓN EN SUELOS	SI
27	ESTACION EXPERIMENTAL AGRARIA SANTA ANA-JUNIN	INVESTIGACIÓN FORESTAL	SI
28	ESTACION EXPERIMENTAL AGRARIA SANTA ANA-JUNIN	PRODUCCIÓN	PARCIALMENTE
29	ESTACION EXPERIMENTAL AGRARIA SANTA ANA-JUNIN	TRANSFERENCIA	PARCIALMENTE

30	ESTACION EXPERIMENTAL AGRARIA VISTA FLORIDA - LAMBAYEQUE	CONSERVACION DE LOS RR.GG.	SI
31	ESTACION EXPERIMENTAL AGRARIA VISTA FLORIDA - LAMBAYEQUE	DESARROLLO DE VARIEDADES Y RAZAS	PARCIALMENTE
32	ESTACION EXPERIMENTAL AGRARIA VISTA FLORIDA - LAMBAYEQUE	DETERMINACION DE LA DEMANDA	PARCIALMENTE
33	ESTACION EXPERIMENTAL AGRARIA VISTA FLORIDA - LAMBAYEQUE	DISEÑO DE PAQUETES	PARCIALMENTE
34	ESTACION EXPERIMENTAL AGRARIA VISTA FLORIDA - LAMBAYEQUE	INVESTIGACION EN SUELOS	PARCIALMENTE
35	ESTACION EXPERIMENTAL AGRARIA VISTA FLORIDA - LAMBAYEQUE	INVESTIGACION FORESTAL	SI
36	ESTACION EXPERIMENTAL AGRARIA VISTA FLORIDA - LAMBAYEQUE	PRODUCCION	SI
37	ESTACION EXPERIMENTAL AGRARIA VISTA FLORIDA - LAMBAYEQUE	TRANSFERENCIA	SI
38	INIEA-ESTACION EXPERIMENTAL EL PORVENIR-SAN MARTIN	CONSERVACION DE LOS RR.GG.	SI
39	INIEA-ESTACION EXPERIMENTAL EL PORVENIR-SAN MARTIN	DESARROLLO DE VARIEDADES Y RAZAS	SI
40	INIEA-ESTACION EXPERIMENTAL EL PORVENIR-SAN MARTIN	DETERMINACION DE LA DEMANDA	SI
41	INIEA-ESTACION EXPERIMENTAL EL PORVENIR-SAN MARTIN	INVESTIGACION FORESTAL	SI
42	INIEA-ESTACION EXPERIMENTAL EL PORVENIR-SAN MARTIN	PRODUCCION	PARCIALMENTE
43	INIEA-ESTACION EXPERIMENTAL EL PORVENIR-SAN MARTIN	TRANSFERENCIA	PARCIALMENTE
44	INSTITUTO NACIONAL DE INNOVACION AGRARIA INIA	CONSERVACION DE LOS RR.GG.	SI
45	INSTITUTO NACIONAL DE INNOVACION AGRARIA INIA	DESARROLLO DE PROTOCOLOS DE BIOTECNOLOGIA	SI
46	INSTITUTO NACIONAL DE INNOVACION AGRARIA INIA	DESARROLLO DE VARIEDADES Y RAZAS	SI
47	INSTITUTO NACIONAL DE INNOVACION AGRARIA INIA	DETERMINACION DE LA DEMANDA	SI
48	INSTITUTO NACIONAL DE INNOVACION AGRARIA INIA	DISEÑO DE PAQUETES	SI
49	INSTITUTO NACIONAL DE INNOVACION AGRARIA INIA	PRODUCCION	SI
50	INSTITUTO NACIONAL DE INNOVACION AGRARIA INIA	RECUPERACION DE AREAS DEGRADADAS	SI
51	INSTITUTO NACIONAL DE INNOVACION AGRARIA INIA	TRANSFERENCIA	SI
52	PROGRAMA NACIONAL DE INNOVACION AGRARIA	Porcentaje de culminación de las obras de acondicionamiento de la infraestructura de la EEA Chíncha	PARCIALMENTE

Nota: La relación de productos a evaluar es la definida en la sección III "Información de bienes y servicios entregados por la entidad".

Detalle del cumplimiento del producto: CONSERVACION DE LOS RR.GG.

A. ¿Se cumplió con los objetivos y metas programadas en el periodo a rendir?

SI	NO	PARCIALMENTE	NO APLICA
X			

Nota: En caso marque la opción no aplica, se adjuntará un sustento en PDF y no se registrará información en las siguientes preguntas.

B. ¿Cuáles son los logros alcanzados en el periodo a rendir?

SE LOGRÓ CONSERVAR 2720 ACCESIONES DE LA AGRO BIODIVERSIDAD NACIONAL EN EL BANCO DE GERMOPLASMA UBICADO EN LA ESTACIÓN EXPERIMENTAL AGRARIA ANDENES

C. ¿Qué Limitaciones han tenido en el periodo a rendir?

LAS RESTRICCIONES APLICADAS PARA MITIGAR LOS EFECTOS DE LA PANDEMIA POR COVID-19.

D. ¿Qué Acciones han tomado respecto a las limitaciones?

SE HA APLICADO LOS PROTOCOLOS SANITARIOS PARA EL DESARROLLO DE LAS ACTIVIDADES DE CONSERVACIÓN DE GERMOPLASMA.

E. ¿Cuáles son las recomendaciones para el siguiente periodo de gestión?

INCORPORAR A LAS COLECCIONES DE GERMOPLASMA MAYOR NÚMERO DE ACCESIONES DE IMPORTANCIA.

Detalle del cumplimiento del producto: DESARROLLO DE VARIEDADES Y RAZAS

A. ¿Se cumplió con los objetivos y metas programadas en el periodo a rendir?

SI	NO	PARCIALMENTE	NO APLICA
X			

Nota: En caso marque la opción no aplica, se adjuntará un sustento en PDF y no se registrará información en las siguientes preguntas.

B. ¿Cuáles son los logros alcanzados en el periodo a rendir?

SE HA LOGRADO LA LIBERACIÓN DE UNA NUEVA VARIEDAD DE TRIGO HARINERO, DENOMINADO INIA 440-K'ANCHAREQ. ASÍ MISMO, SE LOGRÓ INSTALAR LOS EXPERIMENTOS PARA EL DESARROLLO DE VARIEDADES Y/O TECNOLOGÍAS AGRARIAS EN LA EEA ANDENES.

C. ¿Qué Limitaciones han tenido en el periodo a rendir?

LAS RESTRICCIONES APLICADAS PARA MITIGAR LOS EFECTOS DE LA PANDEMIA POR COVID-19.

D. ¿Qué Acciones han tomado respecto a las limitaciones?

SE HA APLICADO LOS PROTOCOLOS SANITARIOS PARA EL DESARROLLO DE LOS ESTUDIOS DE INVESTIGACIÓN.

E. ¿Cuáles son las recomendaciones para el siguiente periodo de gestión?

REALIZAR EL SEGUIMIENTO A LOS PROYECTOS DE INVESTIGACIÓN A FIN DE LOGRAR LAS VARIETADES, RAZAS O TECNOLOGÍAS ESTUDIADAS.

Detalle del cumplimiento del producto: DETERMINACIÓN DE LA DEMANDA

A. ¿Se cumplió con los objetivos y metas programadas en el periodo a rendir?

SI	NO	PARCIALMENTE	NO APLICA
X			

Nota: En caso marque la opción no aplica, se adjuntará un sustento en PDF y no se registrará información en las siguientes preguntas.

B. ¿Cuáles son los logros alcanzados en el periodo a rendir?

SE ESTÁ TRABAJANDO EN LA ELABORACIÓN DE 01 (UN) ESTUDIO DE DETERMINACIÓN DE LA DEMANDA EN EL CULTIVO DEL CACAO. EL ESTUDIO SE ENTREGARÁ AL FINAL DEL PRESENTE EJERCICIO ANUAL.

C. ¿Qué Limitaciones han tenido en el periodo a rendir?

LAS RESTRICCIONES APLICADAS PARA MITIGAR LOS EFECTOS DE LA PANDEMIA POR COVID-19.

D. ¿Qué Acciones han tomado respecto a las limitaciones?

SE HA APLICADO LOS PROTOCOLOS SANITARIOS PARA EL DESARROLLO DE LAS ACTIVIDADES DE DETERMINACIÓN DE LA DEMANDA.

E. ¿Cuáles son las recomendaciones para el siguiente periodo de gestión?

CONTINUAR CON LOS ESTUDIOS DE DETERMINACIÓN DE LA DEMANDA QUE SE DESARROLLAN EN CADA REGIÓN.

Detalle del cumplimiento del producto: INVESTIGACIÓN FORESTAL

A. ¿Se cumplió con los objetivos y metas programadas en el periodo a rendir?

SI	NO	PARCIALMENTE	NO APLICA
		X	

Nota: En caso marque la opción no aplica, se adjuntará un sustento en PDF y no se registrará información en las siguientes preguntas.

B. ¿Cuáles son los logros alcanzados en el periodo a rendir?

SE ENCUENTRA EN DESARROLLO 02 (DOS) ESTUDIOS RELACIONADOS A LA PRODUCTIVIDAD DE ESPECIES MADERERAS Y AL USO DE ESPECIES LEGUMINOSAS PARA LA RECUPERACIÓN DE ECOSISTEMAS FORESTALES.

C. ¿Qué Limitaciones han tenido en el periodo a rendir?

LAS RESTRICCIONES APLICADAS PARA MITIGAR LOS EFECTOS DE LA PANDEMIA POR COVID-19.

D. ¿Qué Acciones han tomado respecto a las limitaciones?

SE HA APLICADO LOS PROTOCOLOS SANITARIOS PARA EL DESARROLLO DE LAS ACTIVIDADES DE INVESTIGACIÓN FORESTAL.

E. ¿Cuáles son las recomendaciones para el siguiente periodo de gestión?

INCORPORAR UN MAYOR NÚMERO DE ESPECIES FORESTALES EN ESTUDIO.

Detalle del cumplimiento del producto: PRODUCCIÓN

A. ¿Se cumplió con los objetivos y metas programadas en el periodo a rendir?

SI	NO	PARCIALMENTE	NO APLICA
X			

Nota: En caso marque la opción no aplica, se adjuntará un sustento en PDF y no se registrará información en las siguientes preguntas.

B. ¿Cuáles son los logros alcanzados en el periodo a rendir?

SE LOGRÓ BENEFICIAR A 80 PRODUCTORES AGROPECUARIOS EN EL ÁMBITO DE INTERVENCIÓN DE LA EEA ANDENES (REGIÓN CUSCO) CON LA ENTREGA DE MATERIAL DE ALTA CALIDAD GENÉTICA (SEMILLAS, PLANTONES Y REPRODUCTORES)

C. ¿Qué Limitaciones han tenido en el periodo a rendir?

LAS RESTRICCIONES APLICADAS PARA MITIGAR LOS EFECTOS DE LA PANDEMIA POR COVID-19.

D. ¿Qué Acciones han tomado respecto a las limitaciones?

SE HA APLICADO LOS PROTOCOLOS SANITARIOS PARA EL DESARROLLO DE LAS ACTIVIDADES DE PRODUCCIÓN DE MATERIAL GENÉTICO.

E. ¿Cuáles son las recomendaciones para el siguiente periodo de gestión?

REPLANTEAR LAS PRIORIDADES DE PRODUCCIÓN EN FUNCIÓN A LA DEMANDA REGIONAL.

Detalle del cumplimiento del producto: TRANSFERENCIA

A. ¿Se cumplió con los objetivos y metas programadas en el periodo a rendir?

SI	NO	PARCIALMENTE	NO APLICA
X			

Nota: En caso marque la opción no aplica, se adjuntará un sustento en PDF y no se registrará información en las siguientes preguntas.

B. ¿Cuáles son los logros alcanzados en el periodo a rendir?

SE LOGRÓ CAPACITAR A 131 PRODUCTORES AGROPECUARIOS EN BUENAS PRÁCTICAS AGROPECUARIAS.

C. ¿Qué Limitaciones han tenido en el periodo a rendir?

LAS RESTRICCIONES APLICADAS PARA MITIGAR LOS EFECTOS DE LA PANDEMIA POR COVID-19.

D. ¿Qué Acciones han tomado respecto a las limitaciones?

SE HA APLICADO LOS PROTOCOLOS SANITARIOS PARA EL DESARROLLO DE LOS EVENTOS DE TRANSFERENCIA DE TECNOLOGÍA.

E. ¿Cuáles son las recomendaciones para el siguiente periodo de gestión?

DE SER NECESARIO, PROGRAMAR EVENTOS DE TRANSFERENCIA DE TECNOLOGÍA UTILIZANDO PLATAFORMAS DIGITALES, YA QUE CONTINUAMOS EN PANDEMIA.

Detalle del cumplimiento del producto: CONSERVACION DE LOS RRGG.

A. ¿Se cumplió con los objetivos y metas programadas en el periodo a rendir?

SI	NO	PARCIALMENTE	NO APLICA
X			

Nota: En caso marque la opción no aplica, se adjuntará un sustento en PDF y no se registrará información en las siguientes preguntas.

B. ¿Cuáles son los logros alcanzados en el periodo a rendir?

SE LOGRÓ MANTENER Y CONSERVAR 2717 ACCESIONES DE QUINUA, CAÑIHUA Y HABA EN EL BANCO DE GERMOPLASMA UBICADO EN EL ANEXO EXPERIMENTAL ILLPA.

C. ¿Qué Limitaciones han tenido en el periodo a rendir?

RESTRICCIONES LABORALES ANTE LA PRESENCIA DE LA PANDEMIA POR COVID-19.

D. ¿Qué Acciones han tomado respecto a las limitaciones?

SE HA APLICADO MEDIDAS PREVENTIVAS PARA REDUCIR EL RIESGO DEL COVID-19 QUE HA PERMITIDO DESARROLLAR LABORES DE CONSERVACIÓN EX SITU E IN SITU DE GERMOPLASMA DE QUINUA, CAÑIHUA Y HABAS.

E. ¿Cuáles son las recomendaciones para el siguiente periodo de gestión?

CONTINUAR CON LA CONSERVACIÓN EFICIENTE DE LAS ACCESIONES DE QUINUA, CAÑIHUA Y HABAS QUE SE VIENE CONSERVANDO.

Detalle del cumplimiento del producto: DESARROLLO DE VARIEDADES Y RAZAS

A. ¿Se cumplió con los objetivos y metas programadas en el periodo a rendir?

SI	NO	PARCIALMENTE	NO APLICA
X			

Nota: En caso marque la opción no aplica, se adjuntará un sustento en PDF y no se registrará información en las siguientes preguntas.

B. ¿Cuáles son los logros alcanzados en el periodo a rendir?

SE REALIZO EVALUACIONES DE CAMPO Y REGISTRO EN CUADERNO DE CAMPO, LABORES CULTURALES COSECHA Y SELECCION DE MATERIALES DE ACUERDO AL DISEÑO ESTABLECIDO PARA LOS EXPERMIENTOS EN LA PARTE AGRICOLA MIENTRAS QUE EN LA PARTE DE CRIANZAS SE HAN REALIZADO EVALUACIONES DE CAMPO SOBRE ASPECTOS GENOTIPIICOS Y FENOTIPIICOS DE LAS ESPECIES EN ESTUDIO ,SE HA REALIZADO LABORES DE SANIDAD Y MANEJO GANADERO SEGUN EL POI LOS MISMOS QUE TIENEN UN AVANCE DE 55%..

C. ¿Qué Limitaciones han tenido en el periodo a rendir?

LA PRESENCIA DEL COVID-19 QUE HA DISMINUIDO LA CANTIDAD DE PERSONAL QUE HACE LABORES PRESENCIALES EN VISTA DE LOS TRABAJOS DE INVESTIGACION REQUIEREN , Y SE EJECUTA DE FORMA PRESENCIAL . SE TUBO EN EL TRASLADO DEL PERSONAL A CARGO DE ESTAS ACTIVIDADES.

D. ¿Qué Acciones han tomado respecto a las limitaciones?

SE HA COORDINADO EFICIENTEMENTE EL TRASLADO DE BIENES EN LA EPOCA DE TRABAJO DE CAMPO CORRESPONDIENTE TENGAN ACCESO A LOS MISMOS ,SE HA REALIZADO UNA EVALUACION CON LA FINALIDAD DE COMPLEMENTAR EL TRABAJO PRESENCIAL Y EL TRABAJO DE CAMPO.

E. ¿Cuáles son las recomendaciones para el siguiente periodo de gestión?

SE RECOMIENDA EL INCREMENTO DE PRESUPUESTO YA QUE EN ESTOS ULTIMOS AÑOS SE HA DISMINUIDO Y ESTO PERJUDICA EN EL LOGRO DE LA EFICIENCIA Y DE LOS RESULTADOS .

Detalle del cumplimiento del producto: DETERMINACION DE LA DEMANDA

A. ¿Se cumplió con los objetivos y metas programadas en el periodo a rendir?

SI	NO	PARCIALMENTE	NO APLICA
X			

Nota: En caso marque la opción no aplica, se adjuntará un sustento en PDF y no se registrará información en las siguientes preguntas.

B. ¿Cuáles son los logros alcanzados en el periodo a rendir?

SE LOGRARON CUMPLIR CON LAS ACTIVIDADES PROGRAMADAS A LA FECHA SEGÚN EL PLAN OPERATIVO

C. ¿Qué Limitaciones han tenido en el periodo a rendir?

LAS RESTRICCIONES TOMADAS POR LA PRESENCIA DEL COVID 19 EN LA REGIÓN PUNO, YA QUE NO SE PUDO REALIZAR LAS COORDINACIONES DE MANERA FLUIDA CON LOS ACTORES.

D. ¿Qué Acciones han tomado respecto a las limitaciones?

SE EVALUARON MOMENTOS OPORTUNOS PARA EL CUIDADO DEL PERSONAL QUE SE ENCUENTRA EN RIESGO.

E. ¿Cuáles son las recomendaciones para el siguiente periodo de gestión?

CONTINUAR CON LOS PROTOCOLOS DE BIOSEGURIDAD PARA RESGUARDO DEL PERSONAL

Detalle del cumplimiento del producto: DISEÑO DE PAQUETES

A. ¿Se cumplió con los objetivos y metas programadas en el periodo a rendir?

SI	NO	PARCIALMENTE	NO APLICA
X			

Nota: En caso marque la opción no aplica, se adjuntará un sustento en PDF y no se registrará información en las siguientes preguntas.

B. ¿Cuáles son los logros alcanzados en el periodo a rendir?

EL PRODUCTO DE DISEÑO DE PAQUETE TECNOLÓGICO SE REALIZA UNA VEZ CONCLUIDA EL ESTUDIO DE DEMANDA TECNOLÓGICA DEL CULTIVO DE CAFÉ

C. ¿Qué Limitaciones han tenido en el periodo a rendir?

LA SITUACIÓN ACTUAL POR LA PRESENCIA DEL COVID 19 LIMITO EL PODER REALIZAR COORDINACIONES PRESENCIALES Y VIAJES

D. ¿Qué Acciones han tomado respecto a las limitaciones?

EN CUMPLIMIENTO DE LOS PROTOCOLOS DE BIOSEGURIDAD SE PUDIERON CUMPLIR CON LAS ACTIVIDADES PROGRAMADAS

E. ¿Cuáles son las recomendaciones para el siguiente periodo de gestión?

CONTINUAR CUMPLIENDO LOS PROTOCOLOS DE BIOSEGURIDAD PARA EL CUIDADO DEL PERSONAL

Detalle del cumplimiento del producto: INVESTIGACION EN SUELOS

A. ¿Se cumplió con los objetivos y metas programadas en el periodo a rendir?

SI	NO	PARCIALMENTE	NO APLICA
X			

Nota: En caso marque la opción no aplica, se adjuntará un sustento en PDF y no se registrará información en las siguientes preguntas.

B. ¿Cuáles son los logros alcanzados en el periodo a rendir?

SE ENCUENTRA EN DESARROLLO UNA FICHA TÉCNICA RELACIONADA CON EL USO DE TECNOLOGÍAS EN RECUPERACIÓN, MANEJO Y CONSERVACIÓN DE SUELOS CON APTITUD AGRÍCOLA.

C. ¿Qué Limitaciones han tenido en el periodo a rendir?

LAS RESTRICCIONES APLICADAS PARA MITIGAR LOS EFECTOS DE LA PANDEMIA POR COVID-19.

D. ¿Qué Acciones han tomado respecto a las limitaciones?

SE HA APLICADO LOS PROTOCOLOS SANITARIOS PARA EL DESARROLLO DE LAS ACTIVIDADES DE INVESTIGACIÓN EN SUELOS.

E. ¿Cuáles son las recomendaciones para el siguiente periodo de gestión?

DAR CONTINUIDAD A. LOS ESTUDIOS EN SUELOS Y SEGUIR CON EL MANTENIMIENTO DEL LABORATORIO.

Detalle del cumplimiento del producto: INVESTIGACION FORESTAL

A. ¿Se cumplió con los objetivos y metas programadas en el periodo a rendir?

SI	NO	PARCIALMENTE	NO APLICA
X			

Nota: En caso marque la opción no aplica, se adjuntará un sustento en PDF y no se registrará información en las siguientes preguntas.

B. ¿Cuáles son los logros alcanzados en el periodo a rendir?

COMO RESULTADOS SE TIENE LA PUBLICACIÓN DE DOS ARTÍCULOS CIENTÍFICOS EN LA REVISTA INDIZADA SUSTAINABLE AGROPRODUCTION - AGROPRODUCCIÓN SUSTENTABLE LOS SIGUIENTES:

- A) ¿CARACTERÍSTICAS ANATÓMICAS Y PROPIEDADES FÍSICAS DE LA MADERA DE CEDRELA ODORATA L., DE 22 AÑOS, SAN GABÁN PERÚ¿
- B) PROPIEDADES FÍSICAS, MECÁNICAS Y CARACTERÍSTICAS ANATÓMICAS DE VOCHYSIA KOSNIPATAE HUAMANTUPA (ALCO KASPI).

C. ¿Qué Limitaciones han tenido en el periodo a rendir?

LA ASIGNACIÓN PRESUPUESTAL ES LIMITADO Y SE TIENE EL RECORTE DEL 15% 2021, LO CUAL ES LIMITANTE, PARA CUMPLIR LAS METAS PROGRAMADAS SEGÚN EL POI 2021 DE PROGRAMA PRESUPUESTAL 0130 FORESTAL.
POR LAS CIRCUNSTANCIAS ACTUALES DEL ESTADO DE EMERGENCIA DEBIDO A LA PANDEMIA DE COVID-19,

D. ¿Qué Acciones han tomado respecto a las limitaciones?

SE HA APLICADO LOS PROTOCOLOS SANITARIOS PARA EL DESARROLLO DE LAS ACTIVIDADES DE INVESTIGACIÓN FORESTAL.

E. ¿Cuáles son las recomendaciones para el siguiente periodo de gestión?

GESTIONAR LA ASIGNACIÓN PRESUPUESTAL, PARA LA INVESTIGACIÓN FORESTAL Y GENERAR, DESARROLLAR TECNOLOGÍAS QUE CONTRIBUYAN AL MANEJO DE LOS BOSQUES NATURALES, ESTABLECIMIENTO DE PLANTACIONES FORESTALES Y AGROFORESTALES COMO ACTIVIDADES RENTABLES, COMPETITIVAS Y SOSTENIBLES, QUE ADEMÁS RESPONDAN LAS INTERROGANTES ACTUALES SOBRE LOS SERVICIOS ECOSISTÉMICOS DEL BOSQUE EN EL VALLE DE SAN GABÁN, PROVINCIA DE CARABAYA REGIÓN PUNO.

Detalle del cumplimiento del producto: PRODUCCION

A. ¿Se cumplió con los objetivos y metas programadas en el periodo a rendir?

SI	NO	PARCIALMENTE	NO APLICA
X			

Nota: En caso marque la opción no aplica, se adjuntará un sustento en PDF y no se registrará información en las siguientes preguntas.

B. ¿Cuáles son los logros alcanzados en el periodo a rendir?

ACTUALMENTE, TODOS LOS SEMILLEROS ESTÁN COSECHADOS Y PARTE ALMACENADOS EN LOS AMBIENTES DE SALCEDO, TAHUACO E ILLPA FALTANDO TRASLADAR A SALCEDO, PARA SU PROCESAMIENTO EN CASO DE QUINUA, AVENA Y CAÑIHUA. MIENTRAS QUE LA PAPA, SE PUEDE COMERCIALIZAR EN LOS MISMOS ANEXOS, DESPUÉS DEL PAGO EN SALCEDO.

C. ¿Qué Limitaciones han tenido en el periodo a rendir?

ESCASOS RECURSOS ECONÓMICOS, NO PERMITE CUMPLIR ACCIONES INNOVADORAS.

ESCASES DE OBREROS DE CAMPO POR EL BAJO PAGO DE JORNALES.

LOS PROFESIONALES Y TÉCNICOS QUE TRABAJAN EN SEMILLAS NO TENEMOS BONOS, INCENTIVOS NI VIÁTICOS A PESAR DE TRABAJAR EN PLENA PANDEMIA DEL COVID 19.

D. ¿Qué Acciones han tomado respecto a las limitaciones?

SE HA CUMPLIDO CON LAS ACTIVIDADES PROGRAMADAS SEGUN EL PLAN OPERATIVO.

E. ¿Cuáles son las recomendaciones para el siguiente periodo de gestión?

EL PRESUPUESTO DE SEMILLAS, REPRODUCTORES Y PLANTONES DEBE SER ADECUADO.

PARA CONTAR CON OBREROS EN FORMA NORMAL, AUMENTAR EL PAGO A 50 SOLES POR JORNAL DIARIO.

Detalle del cumplimiento del producto: TRANSFERENCIA

A. ¿Se cumplió con los objetivos y metas programadas en el periodo a rendir?

SI	NO	PARCIALMENTE	NO APLICA
X			

Nota: En caso marque la opción no aplica, se adjuntará un sustento en PDF y no se registrará información en las siguientes preguntas.

B. ¿Cuáles son los logros alcanzados en el periodo a rendir?

SE HA CUMPLIDO CON LAS ACTIVIDADES PROGRAMADAS EN EL PLAN OPERATIVO

C. ¿Qué Limitaciones han tenido en el periodo a rendir?

REDUCIDO PRESUPUESTO Y FALTA DE PERSONAL

D. ¿Qué Acciones han tomado respecto a las limitaciones?

SE HA SOLICITADO CONVOCATORIA A CONCURSO DE PLAZAS CAS QUE NO FUE ATENDIDO.

E. ¿Cuáles son las recomendaciones para el siguiente periodo de gestión?

SE RECOMIENDA INCREMENTAR EL PRESUPUESTO PARA REALIZAR Y CUMPLIR ACTIVIDADES E INCREMENTAR EL NUMERO DE PERSONAL EN EL ÁREA

Detalle del cumplimiento del producto: CONSERVACION DE LOS RR.GG.

A. ¿Se cumplió con los objetivos y metas programadas en el periodo a rendir?

SI	NO	PARCIALMENTE	NO APLICA
X			

Nota: En caso marque la opción no aplica, se adjuntará un sustento en PDF y no se registrará información en las siguientes preguntas.

B. ¿Cuáles son los logros alcanzados en el periodo a rendir?

SE LOGRÓ CONSERVAR 450 ACCESIONES DE LA AGROBIODIVERSIDAD NACIONAL EN EL BANCO DE GERMOPLASMA UBICADO EN LA ESTACIÓN EXPERIMENTAL AGRARIA PUCALLPA.

C. ¿Qué Limitaciones han tenido en el periodo a rendir?

LAS RESTRICCIONES APLICADAS PARA MITIGAR LOS EFECTOS DE LA PANDEMIA POR COVID-19.

D. ¿Qué Acciones han tomado respecto a las limitaciones?

SE HA APLICADO LOS PROTOCOLOS SANITARIOS PARA EL DESARROLLO DE LAS ACTIVIDADES DE CONSERVACIÓN DE GERMOPLASMA.

E. ¿Cuáles son las recomendaciones para el siguiente periodo de gestión?

INCORPORAR A LAS COLECCIONES DE GERMOPLASMA MAYOR NÚMERO DE ACCESIONES DE IMPORTANCIA.

Detalle del cumplimiento del producto: DESARROLLO DE VARIEDADES Y RAZAS

A. ¿Se cumplió con los objetivos y metas programadas en el periodo a rendir?

SI	NO	PARCIALMENTE	NO APLICA
		X	

Nota: En caso marque la opción no aplica, se adjuntará un sustento en PDF y no se registrará información en las siguientes preguntas.

B. ¿Cuáles son los logros alcanzados en el periodo a rendir?

SE LOGRÓ CONSERVAR 450 ACCESIONES DE LA AGROBIODIVERSIDAD NACIONAL EN EL BANCO DE GERMOPLASMA UBICADO EN LA ESTACIÓN EXPERIMENTAL AGRARIA PUCALLPA.

C. ¿Qué Limitaciones han tenido en el periodo a rendir?

LAS RESTRICCIONES APLICADAS PARA MITIGAR LOS EFECTOS DE LA PANDEMIA POR COVID-19.

D. ¿Qué Acciones han tomado respecto a las limitaciones?

SE HA APLICADO LOS PROTOCOLOS SANITARIOS PARA EL DESARROLLO DE LAS ACTIVIDADES DE CONSERVACIÓN DE GERMOPLASMA.

E. ¿Cuáles son las recomendaciones para el siguiente periodo de gestión?

INCORPORAR A LAS COLECCIONES DE GERMOPLASMA MAYOR NÚMERO DE ACCESIONES DE IMPORTANCIA.

Detalle del cumplimiento del producto: DETERMINACION DE LA DEMANDA

A. ¿Se cumplió con los objetivos y metas programadas en el periodo a rendir?

SI	NO	PARCIALMENTE	NO APLICA
		X	

Nota: En caso marque la opción no aplica, se adjuntará un sustento en PDF y no se registrará información en las siguientes preguntas.

B. ¿Cuáles son los logros alcanzados en el periodo a rendir?

SE ESTÁ TRABAJANDO EN LA ELABORACIÓN DE 01 (UN) ESTUDIO DE DETERMINACIÓN DE LA DEMANDA EN EL CULTIVO DE YUCA. EL ESTUDIO SE ENTREGARÁ AL FINAL DEL PRESENTE EJERCICIO ANUAL.

C. ¿Qué Limitaciones han tenido en el periodo a rendir?

LAS RESTRICCIONES APLICADAS PARA MITIGAR LOS EFECTOS DE LA PANDEMIA POR COVID-19.

D. ¿Qué Acciones han tomado respecto a las limitaciones?

SE HA APLICADO LOS PROTOCOLOS SANITARIOS PARA EL DESARROLLO DE LAS ACTIVIDADES DE DETERMINACIÓN DE LA DEMANDA.

E. ¿Cuáles son las recomendaciones para el siguiente periodo de gestión?

CONTINUAR CON LOS ESTUDIOS DE DETERMINACIÓN DE LA DEMANDA QUE SE DESARROLLAN EN CADA REGIÓN.

Detalle del cumplimiento del producto: INVESTIGACION FORESTAL

A. ¿Se cumplió con los objetivos y metas programadas en el periodo a rendir?

SI	NO	PARCIALMENTE	NO APLICA
X			

Nota: En caso marque la opción no aplica, se adjuntará un sustento en PDF y no se registrará información en las siguientes preguntas.

B. ¿Cuáles son los logros alcanzados en el periodo a rendir?

SE ENCUENTRA EN DESARROLLO LA CONSTRUCCIÓN DE TABLAS DE PROPIEDADES TECNOLÓGICAS Y DE TRABAJABILIDAD DE ESPECIES FORESTALES A DIFERENTES EDADES MEDIANTE PRUEBAS NO DESTRUCTIVAS, DE MADERAS PROVENIENTES DE PLANTACIONES FORESTALES EN ESTUDIO. EL RESULTADO SERÁ LA ENTREGA DE 2 ESTUDIOS A FIN DEL PRESENTE EJERCICIO ANUAL.

C. ¿Qué Limitaciones han tenido en el periodo a rendir?

LAS RESTRICCIONES APLICADAS PARA MITIGAR LOS EFECTOS DE LA PANDEMIA POR COVID-19.

D. ¿Qué Acciones han tomado respecto a las limitaciones?

SE HA APLICADO LOS PROTOCOLOS SANITARIOS PARA EL DESARROLLO DE LAS ACTIVIDADES DE INVESTIGACIÓN FORESTAL.

E. ¿Cuáles son las recomendaciones para el siguiente periodo de gestión?

INCORPORAR UN MAYOR NÚMERO DE ESPECIES FORESTALES EN ESTUDIO.

Detalle del cumplimiento del producto: PRODUCCION

A. ¿Se cumplió con los objetivos y metas programadas en el periodo a rendir?

SI	NO	PARCIALMENTE	NO APLICA
X			

Nota: En caso marque la opción no aplica, se adjuntará un sustento en PDF y no se registrará información en las siguientes preguntas.

B. ¿Cuáles son los logros alcanzados en el periodo a rendir?

SE LOGRÓ BENEFICIAR A 170 PRODUCTORES REGIONALES CON LA ENTREGA DE PLANTONES DE ALTA CALIDAD GENÉTICA.

C. ¿Qué Limitaciones han tenido en el periodo a rendir?

LAS RESTRICCIONES APLICADAS PARA MITIGAR LOS EFECTOS DE LA PANDEMIA POR COVID-19.

D. ¿Qué Acciones han tomado respecto a las limitaciones?

SE HA APLICADO LOS PROTOCOLOS SANITARIOS PARA EL DESARROLLO DE LAS ACTIVIDADES DE PRODUCCIÓN DE MATERIAL GENÉTICO

E. ¿Cuáles son las recomendaciones para el siguiente periodo de gestión?

REPLANTEAR LAS PRIORIDADES DE PRODUCCIÓN EN FUNCIÓN A LA DEMANDA REGIONAL.

Detalle del cumplimiento del producto: SERVICIO DE ANALISIS DE SUELOS Y TEJIDO VEGETAL

A. ¿Se cumplió con los objetivos y metas programadas en el periodo a rendir?

SI	NO	PARCIALMENTE	NO APLICA
		X	

Nota: En caso marque la opción no aplica, se adjuntará un sustento en PDF y no se registrará información en las siguientes preguntas.

B. ¿Cuáles son los logros alcanzados en el periodo a rendir?

EL LABORATORIO DE ANALISIS Y SUELOS Y TEJIDOS VEGETALES HA PERMITIDO BRINDAR A LA FECHA 228 ANALISIS Y ESTANDARIZAR LAS METODOLOGIAS DE PH Y CONDUCTIVIDAD ELECTRICA Y SE CONTINUA CON LAS ACTIVIDADES DE DIFUSION DEL SERVICIO DE ANALISIS

C. ¿Qué Limitaciones han tenido en el periodo a rendir?

EL LABORATORIO ENTRE LOS AÑOS 2018 Y 2019 EL SERVICIO DE ANALISIS DE SUELOS NO SE HA ESTADO BRINDANDO CON REGULARIDAD, DEBIDO A LA FALTA DE MANTENIMIENTO DE EQUIPOS, FALTA DE INSUMOS Y FALTA DE DIFUSION DE LA OFERTA DEL SERVICIO.

D. ¿Qué Acciones han tomado respecto a las limitaciones?

LA ESTACION EXPERIMENTAL AGRARIA PUCALLPA, HA REALIZADO ESFUERZOS POR MANTENER LAS ANTIGUAS INSTALACIONES OPERATIVAS, REPARANDO Y HACIENDO EL MANTENIMIENTO A ALGUNOS EQUIPOS Y ADQUIRIENDO INSUMOS. SE HAN INICIADO NUEVOS AMBIENTES DEL LABORATORIO CON EL FIN DE AMPLIAR LA OFERTA DE SERVICIO A LOS USUARIOS, A ESTAS INICIATIVAS SE SUMAN LAS ACTIVIDADES DE IMPLEMENTAR EL PROYECTO "LABSAF" EN LA QUE SE CONTEMPLA LA ACREDITACION.

E. ¿Cuáles son las recomendaciones para el siguiente periodo de gestión?

CONTINUAR CON LOS PROCESOS DE IMPLEMENTACION QUE PERMITAN ACREDITAR AL LABORATORIO, ELLOS PERMITIRA ADECUAR EQUIPAMIENTO, METODOLOGIAS Y CAPACITACION RECURSOS HUMANOS.

SE DEBE CONTINUAR CON LAS ACCIONES DE DIFUSION DEL SERVICIO DE LABORATORIO.

Detalle del cumplimiento del producto: TRANSFERENCIA

A. ¿Se cumplió con los objetivos y metas programadas en el periodo a rendir?

SI	NO	PARCIALMENTE	NO APLICA
		X	

Nota: En caso marque la opción no aplica, se adjuntará un sustento en PDF y no se registrará información en las siguientes preguntas.

B. ¿Cuáles son los logros alcanzados en el periodo a rendir?

SE LOGRÓ CAPACITAR A 28 PRODUCTORES AGROPECUARIOS EN BUENAS PRÁCTICAS AGROPECUARIAS, LO QUE EQUIVALE AL 22% DE LA META DEL 1ER SEMESTRE.

C. ¿Qué Limitaciones han tenido en el periodo a rendir?

LAS RESTRICCIONES APLICADAS PARA MITIGAR LOS EFECTOS DE LA PANDEMIA POR COVID-19.

D. ¿Qué Acciones han tomado respecto a las limitaciones?

SE HA APLICADO LOS PROTOCOLOS SANITARIOS PARA EL DESARROLLO DE LOS EVENTOS DE TRANSFERENCIA DE TECNOLOGÍA.

E. ¿Cuáles son las recomendaciones para el siguiente periodo de gestión?

DE SER NECESARIO, PROGRAMAR EVENTOS DE TRANSFERENCIA DE TECNOLOGÍA UTILIZANDO PLATAFORMAS DIGITALES, YA QUE CONTINUAMOS EN PANDEMIA.

Detalle del cumplimiento del producto: CONSERVACIÓN DE LOS RR.G.

A. ¿Se cumplió con los objetivos y metas programadas en el periodo a rendir?

SI	NO	PARCIALMENTE	NO APLICA
X			

Nota: En caso marque la opción no aplica, se adjuntará un sustento en PDF y no se registrará información en las siguientes preguntas.

B. ¿Cuáles son los logros alcanzados en el periodo a rendir?

SE LOGRÓ CONSERVAR 2732 ACCESIONES DE LA AGROBIODIVERSIDAD NACIONAL EN LOS BANCOS DE GERMOPLASMA UBICADOS EN LAS ESTACIONES EXPERIMENTALES AGRARIAS QUE CONFORMAN ESTA U.E.

C. ¿Qué Limitaciones han tenido en el periodo a rendir?

LAS RESTRICCIONES APLICADAS PARA MITIGAR LOS EFECTOS DE LA PANDEMIA POR COVID-19.

D. ¿Qué Acciones han tomado respecto a las limitaciones?

SE HA APLICADO LOS PROTOCOLOS SANITARIOS PARA EL DESARROLLO DE LAS ACTIVIDADES DE CONSERVACIÓN DE GERMOPLASMA.

E. ¿Cuáles son las recomendaciones para el siguiente periodo de gestión?

INCORPORAR A LAS COLECCIONES DE GERMOPLASMA MAYOR NÚMERO DE ACCESIONES.

Detalle del cumplimiento del producto: DESARROLLO DE VARIEDADES Y RAZAS

A. ¿Se cumplió con los objetivos y metas programadas en el periodo a rendir?

SI	NO	PARCIALMENTE	NO APLICA
X			

Nota: En caso marque la opción no aplica, se adjuntará un sustento en PDF y no se registrará información en las siguientes preguntas.

B. ¿Cuáles son los logros alcanzados en el periodo a rendir?

SE LOGRÓ LA LIBERACIÓN DE UNA NUEVA VARIEDAD DE TRIGO, DENOMINADO INIA 443 ANTAPAMPINO. ASÍ MISMO, SE LOGRÓ INSTALAR LOS EXPERIMENTOS PARA EL DESARROLLO DE VARIEDADES Y/O TECNOLOGÍAS AGRARIAS EN LAS ESTACIONES EXPERIMENTALES AGRARIAS QUE CONFORMAN LA U.E. SANTA ANA.

C. ¿Qué Limitaciones han tenido en el periodo a rendir?

LAS RESTRICCIONES APLICADAS PARA MITIGAR LOS EFECTOS DE LA PANDEMIA POR COVID-19.

D. ¿Qué Acciones han tomado respecto a las limitaciones?

SE HA APLICADO LOS PROTOCOLOS SANITARIOS PARA EL DESARROLLO DE LAS ACTIVIDADES DE INVESTIGACIÓN AGROPECUARIA.

E. ¿Cuáles son las recomendaciones para el siguiente periodo de gestión?

REPLANTEAR LAS PRIORIDADES PARA EL DESARROLLO DE VARIEDADES Y TECNOLOGÍAS EN FUNCIÓN A LA DEMANDA REGIONAL.

Detalle del cumplimiento del producto: DETERMINACIÓN DE LA DEMANDA

A. ¿Se cumplió con los objetivos y metas programadas en el periodo a rendir?

SI	NO	PARCIALMENTE	NO APLICA
X			

Nota: En caso marque la opción no aplica, se adjuntará un sustento en PDF y no se registrará información en las siguientes preguntas.

B. ¿Cuáles son los logros alcanzados en el periodo a rendir?

SE ESTÁ TRABAJANDO EN LA ELABORACIÓN DE 01 (UNO) ESTUDIOS DE DETERMINACIÓN DE LA DEMANDA, EN LOS CULTIVOS DE MAÍZ AMILÁCEO. LOS ESTUDIOS SE ENTREGARÁN AL FINAL DEL PRESENTE EJERCICIO ANUAL.

C. ¿Qué Limitaciones han tenido en el periodo a rendir?

LAS RESTRICCIONES APLICADAS PARA MITIGAR LOS EFECTOS DE LA PANDEMIA POR COVID-19.

D. ¿Qué Acciones han tomado respecto a las limitaciones?

SE HA APLICADO LOS PROTOCOLOS SANITARIOS PARA EL DESARROLLO DE LAS ACTIVIDADES DE DETERMINACIÓN DE LA DEMANDA.

E. ¿Cuáles son las recomendaciones para el siguiente periodo de gestión?

CONTINUAR CON LOS ESTUDIOS DE DETERMINACIÓN DE LA DEMANDA QUE SE DESARROLLAN EN CADA REGIÓN.

Detalle del cumplimiento del producto: DISEÑO DE PAQUETES

A. ¿Se cumplió con los objetivos y metas programadas en el periodo a rendir?

SI	NO	PARCIALMENTE	NO APLICA

X			
---	--	--	--

Nota: En caso marque la opción no aplica, se adjuntará un sustento en PDF y no se registrará información en las siguientes preguntas.

B. ¿Cuáles son los logros alcanzados en el periodo a rendir?

SE VIENE TRABAJANDO EN LA ELABORACIÓN DE 01 PAQUETE TECNOLÓGICO EN EL MANEJO DEL CULTIVO DE LA PAPA, EN BENEFICIO DE LOS PRODUCTORES DEL ÁMBITO DE ACCIÓN DE LA U.E. SANTA ANA.

C. ¿Qué Limitaciones han tenido en el periodo a rendir?

LAS RESTRICCIONES APLICADAS PARA MITIGAR LOS EFECTOS DE LA PANDEMIA POR COVID-19.

D. ¿Qué Acciones han tomado respecto a las limitaciones?

SE HA APLICADO LOS PROTOCOLOS SANITARIOS PARA EL DESARROLLO DE LAS ACTIVIDADES DE PRODUCCIÓN DE PAQUETES TECNOLÓGICOS.

E. ¿Cuáles son las recomendaciones para el siguiente periodo de gestión?

REPLANTEAR LAS PRIORIDADES PARA LA PRODUCCIÓN DE PAQUETES TECNOLÓGICOS EN FUNCIÓN A LA DEMANDA REGIONAL DE LOS PRODUCTORES AGROPECUARIOS.

Detalle del cumplimiento del producto: INVESTIGACIÓN EN SUELOS

A. ¿Se cumplió con los objetivos y metas programadas en el periodo a rendir?

SI	NO	PARCIALMENTE	NO APLICA
X			

Nota: En caso marque la opción no aplica, se adjuntará un sustento en PDF y no se registrará información en las siguientes preguntas.

B. ¿Cuáles son los logros alcanzados en el periodo a rendir?

SE HA REALIZADO LA COSECHA DE LOS ENSAYOS EXPERIMENTALES, EVALUACIÓN DE LOS TRATAMIENTOS EN ESTUDIO Y SISTEMATIZACIÓN DE DATOS PARA LA ELABORACIÓN DEL INFORME TÉCNICO Y FICHA TÉCNICA, RELACIONADA CON EL USO DE TECNOLOGÍAS EN RECUPERACIÓN, MANEJO Y CONSERVACIÓN DE SUELOS.

C. ¿Qué Limitaciones han tenido en el periodo a rendir?

LAS RESTRICCIONES APLICADAS POR PARTE DEL GOBIERNO PARA MITIGAR LOS EFECTOS DE LA PANDEMIA POR COVID-19, QUE DIFICULTARON LA EJECUCIÓN NORMAL DE ACTIVIDADES DE CAMPO; ADEMÁS QUE ESTA ENFERMEDAD HA INFLUIDO EN LA RESPUESTA DE LOS PRODUCTORES Y PERSONAL POR CONTAGIO.

D. ¿Qué Acciones han tomado respecto a las limitaciones?

SE HA APLICADO LOS PROTOCOLOS SANITARIOS PARA EL DESARROLLO DE LAS ACTIVIDADES DE INVESTIGACIÓN EN SUELOS.

E. ¿Cuáles son las recomendaciones para el siguiente periodo de gestión?

DAR CONTINUIDAD A LOS ESTUDIOS EN LOS PRÓXIMOS EJERCICIOS ANUALES.

Detalle del cumplimiento del producto: INVESTIGACIÓN FORESTAL

A. ¿Se cumplió con los objetivos y metas programadas en el periodo a rendir?

SI	NO	PARCIALMENTE	NO APLICA
X			

Nota: En caso marque la opción no aplica, se adjuntará un sustento en PDF y no se registrará información en las siguientes preguntas.

B. ¿Cuáles son los logros alcanzados en el periodo a rendir?

REDACCIÓN DE DOCUMENTOS DE INFORMACIONES SOLICITADOS POR EL RESPONSABLE DEL PROGRAMA (AUTORIZACIONES DE SALIDAS, SOLICITUDES Y ACTA DE ENTENDIMIENTO, TRÁMITES PARA PAGO DE PERSONAL E INFORME TRIMESTRAL)

TRABAJOS DE CAMPO, EVALUACIONES EN PARCELAS DE EVALUACIÓN Y SISTEMATIZACIÓN DE INFORMACIONES DE LAS ACTIVIDADES CONTEMPLADOS EN EL POI 2021

C. ¿Qué Limitaciones han tenido en el periodo a rendir?

LAS RESTRICCIONES APLICADAS PARA MITIGAR LOS EFECTOS DE LA PANDEMIA POR COVID-19.

D. ¿Qué Acciones han tomado respecto a las limitaciones?

SE HA APLICADO LOS PROTOCOLOS SANITARIOS PARA EL DESARROLLO DE LAS ACTIVIDADES DE INVESTIGACIÓN FORESTAL.

E. ¿Cuáles son las recomendaciones para el siguiente periodo de gestión?

INCORPORAR UN MAYOR NÚMERO DE ESPECIES FORESTALES EN ESTUDIO.

Detalle del cumplimiento del producto: PRODUCCIÓN

A. ¿Se cumplió con los objetivos y metas programadas en el periodo a rendir?

SI	NO	PARCIALMENTE	NO APLICA
		X	

Nota: En caso marque la opción no aplica, se adjuntará un sustento en PDF y no se registrará información en las siguientes preguntas.

B. ¿Cuáles son los logros alcanzados en el periodo a rendir?

SE LOGRÓ BENEFICIAR A 612 PRODUCTORES REGIONALES CON LA ENTREGA DE MATERIAL GENÉTICO DE ALTA CALIDAD (SEMILLAS, PLANTONES Y REPRODUCTORES).

C. ¿Qué Limitaciones han tenido en el periodo a rendir?

LAS RESTRICCIONES APLICADAS PARA MITIGAR LOS EFECTOS DE LA PANDEMIA POR COVID-19.

D. ¿Qué Acciones han tomado respecto a las limitaciones?

SE HA APLICADO LOS PROTOCOLOS SANITARIOS PARA EL DESARROLLO DE LAS ACTIVIDADES DE PRODUCCIÓN DE SEMILLAS.

E. ¿Cuáles son las recomendaciones para el siguiente periodo de gestión?

REPLANTEAR LAS PRIORIDADES DE PRODUCCIÓN EN FUNCIÓN A LA DEMANDA REGIONAL.

Detalle del cumplimiento del producto: TRANSFERENCIA

A. ¿Se cumplió con los objetivos y metas programadas en el periodo a rendir?

SI	NO	PARCIALMENTE	NO APLICA
		X	

Nota: En caso marque la opción no aplica, se adjuntará un sustento en PDF y no se registrará información en las siguientes preguntas.

B. ¿Cuáles son los logros alcanzados en el periodo a rendir?

DESARROLLO DE LAS ACTIVIDADES PROGRAMADAS, DE ACUERDO AL POIA, ALGUNAS ACTIVIDADES FUERON REPROGRAMADAS PARA LOS SIGUIENTES TRIMESTRE

C. ¿Qué Limitaciones han tenido en el periodo a rendir?

LA PANDEMIA POR CODIV-19, LIMITARON LA EJECUCIÓN DE ALGUNAS ACTIVIDADES TODA VEZ QUE NECESARIAMENTE DEBEN DE DESARROLLARSE DE MANERA PRESENCIAL, TAL ES EL CASO DE LAS DEMOSTRACIONES DE MÉTODOS, Y LA INSTALACIÓN DE LOS MÓDULOS DEMOSTRATIVOS.

D. ¿Qué Acciones han tomado respecto a las limitaciones?

SE HA APLICADO LOS PROTOCOLOS SANITARIOS PARA EL DESARROLLO DE LOS EVENTOS DE TRANSFERENCIA DE TECNOLOGÍA.

E. ¿Cuáles son las recomendaciones para el siguiente periodo de gestión?

DE SER NECESARIO, PROGRAMAR EVENTOS DE TRANSFERENCIA DE TECNOLOGÍA UTILIZANDO PLATAFORMAS DIGITALES, YA QUE CONTINUAMOS EN PANDEMIA.

Detalle del cumplimiento del producto: CONSERVACION DE LOS RR.GG.

A. ¿Se cumplió con los objetivos y metas programadas en el periodo a rendir?

SI	NO	PARCIALMENTE	NO APLICA
X			

Nota: En caso marque la opción no aplica, se adjuntará un sustento en PDF y no se registrará información en las siguientes preguntas.

B. ¿Cuáles son los logros alcanzados en el periodo a rendir?

SE LOGRÓ CONSERVAR 225 ACCESIONES EN EL BANCO DE GERMOPLASMA - ALGODÓN NATIVO (67), ALGARROBO (38), Y CAUPI (120) UBICADOS EN LA EEA VISTA FLORIDA.

CARACTERIZACIÓN AGROMORFOLÓGICA DEL ALGODÓN NATIVO Y ALGARROBO PARA GENERAR ACCESIONES PROMISORAS DE INTERÉS REGIONAL Y NACIONAL.

SE HAN SELECCIONADO LÍNEAS SEGREGANTES F2, F3, F4 Y F5 Y LÍNEAS PROMISORIAS ESTABILIZADAS DE ARROZ.

MANTENIMIENTO DEL NÚCLEO GENEALÓGICO DE LA VARIEDAD INIA 803.

C. ¿Qué Limitaciones han tenido en el periodo a rendir?

LA PANDEMIA LIMITÓ LA EJECUCIÓN DE EXPERIMENTOS Y ACTIVIDADES, GENERANDO:

INMOVILIZACIÓN DEL PERSONAL MAYOR DE 65 AÑOS, O QUE PRESENTEN ENFERMEDADES PREEXISTENTES.

DIFICULTADES PARA TRASLADARSE AL CENTRO LABORAL.

DESARROLLAR ACCIONES DE CONTROL PARA PREVENIR EL CONTAGIO DE COVID-19, CON EL EQUIPAMIENTO MÍNIMO QUE SE CUENTA EN LA EEA.
LIMITADA LA EJECUCIÓN DE EXPERIMENTOS EN CAMPO.
PRESUPUESTO LIMITADO QUE NO PERMITE CUBRIR LAS NECESIDADES

D. ¿Qué Acciones han tomado respecto a las limitaciones?

CUMPLIR CON LAS RECOMENDACIONES MÍNIMAS DEL PROFESIONAL DE SALUD DE LA EEA PARA PREVENIR POSIBLES CONTAGIOS CON EL COVID 19.
USO DEL BUS INSTITUCIONAL PARA EL TRASLADO EXCLUSIVO A LA EEA VISTA FLORIDA DESDE LAS CIUDADES DE CHICLAYO Y FERREÑAFE HACIA LA ESTACIÓN Y LUEGO EL RETORNO A LA MISMAS, RESPETANDO LOS PROTOCOLOS DE BIOSEGURIDAD MÍNIMOS PARA DESARROLLAR DICHA MOVILIZACIÓN.
CUMPLIR CON LAS RECOMENDACIONES MÍNIMAS DEL PROFESIONAL DE SALUD

E. ¿Cuáles son las recomendaciones para el siguiente periodo de gestión?

ASIGNAR PRESUPUESTO PARA LA CONTRATACIÓN DE UN PROFESIONAL CON CONOCIMIENTOS AVANZADOS DE CONSERVACIÓN DE RECURSOS GENÉTICOS Y FACILITAR LAS LABORES DE CARACTERIZACIÓN DE LAS ACCESIONES DE MATERIAL GENÉTICO QUE SE CONSERVA EN LA EEA VISTA FLORIDA.

Detalle del cumplimiento del producto: DESARROLLO DE VARIEDADES Y RAZAS

A. ¿Se cumplió con los objetivos y metas programadas en el periodo a rendir?

SI	NO	PARCIALMENTE	NO APLICA
		X	

Nota: En caso marque la opción no aplica, se adjuntará un sustento en PDF y no se registrará información en las siguientes preguntas.

B. ¿Cuáles son los logros alcanzados en el periodo a rendir?

SE HA LOGRADO INSTALAR LAS PARCELAS DE LIBERACIÓN COMERCIAL DEL NUEVO HÍBRIDO DE MAÍZ AMARILLO DURO PARA SER PROMOVIDO COMO NUEVO CULTIVAR PARA LOS AGRICULTORES MAICEROS EN EL ÁMBITO DE ACCIÓN DE LA U.E. VISTA FLORIDA, ASÍ MISMO SE INCREMENTÓ SEMILLA HÍBRIDA DEL NUEVO CULTIVAR.

SE HA LOGRADO DETERMINAR LA DEMANDA HÍDRICA DEL NUEVO HÍBRIDO DE MAÍZ AMARILLO DURO EN CONVENIO DE INIA-SENAMHI.

¿SE INSTALÓ EL EXPERIMENTO BAJO EL DISEÑO DE BLOQUES

C. ¿Qué Limitaciones han tenido en el periodo a rendir?

INMOVILIZACIÓN DEL PERSONAL MAYOR DE 65 AÑOS, O QUE PRESENTEN ENFERMEDADES PREEXISTENTES.

DIFICULTADES PARA TRASLADARSE AL CENTRO LABORAL.

LIMITADA LA EJECUCIÓN DE EXPERIMENTOS EN CAMPO.

LIMITACIONES DE VISITAS A CAMPO PARA LA REALIZACIÓN DE MUESTREO.

EL DÉFICIT DEL RECURSO HÍDRICO EN EL VALLE QUE RETRASO LA FECHA DE SIEMBRAS DE LOS CULTIVOS DE INVESTIGACIÓN.

D. ¿Qué Acciones han tomado respecto a las limitaciones?

CUMPLIR CON LAS RECOMENDACIONES MÍNIMAS DEL PROFESIONAL DE SALUD DE LA EEA PARA PREVENIR POSIBLES CONTAGIOS CON EL COVID 19.

USO DEL BUS INSTITUCIONAL PARA EL TRASLADO EXCLUSIVO A LA EEA VISTA FLORIDA DESDE LAS CIUDADES DE CHICLAYO Y FERREÑAFE HACIA LA ESTACIÓN Y LUEGO EL RETORNO A LA MISMAS, RESPETANDO LOS PROTOCOLOS DE BIOSEGURIDAD MÍNIMOS PARA DESARROLLAR DICHA MOVILIZACIÓN.

¿REPROGRAMACIÓN DE LA INSTALACIÓN DE LOS EXPERIMENTOS DEBIDO AL

E. ¿Cuáles son las recomendaciones para el siguiente periodo de gestión?

EVALUAR NUEVOS MATERIALES GENÉTICOS DE MAÍZ PARA IDENTIFICAR NUEVOS GERMOPLASMA PARA FUTUROS DESARROLLO Y SEGUIR EL PROCESO DE REGISTRO INSTITUCIONAL DEL NUEVO CULTIVAR IDENTIFICADO PARA SER PROMOVIDO COMO SEMILLA PARA USO EN EL SECTOR MAICERO.

REPLANTEAR LAS PRIORIDADES PARA EL DESARROLLO DE VARIEDADES Y TECNOLOGÍAS EN FUNCIÓN A LA DEMANDA REGIONAL.

¿PRIORIZAR BRINDAR SOSTENIBILIDAD DEBIDA A LAS INVESTIGACIONES INICIADAS QUE PERMITA LA

Detalle del cumplimiento del producto: DETERMINACION DE LA DEMANDA

A. ¿Se cumplió con los objetivos y metas programadas en el periodo a rendir?

SI	NO	PARCIALMENTE	NO APLICA
		X	

Nota: En caso marque la opción no aplica, se adjuntará un sustento en PDF y no se registrará información en las siguientes preguntas.

B. ¿Cuáles son los logros alcanzados en el periodo a rendir?

¿EN EL PRESENTE PERIODO SE ESTÁ DESARROLLANDO LA ELABORACIÓN DEL ESTUDIO DE LA DEMANDA TECNOLÓGICA DEL CULTIVO DE MAÍZ AMARILLO DURO EN LA REGIÓN LAMBAYEQUE.

¿A LA FECHA SE HA EJECUTADO EL TALLER FOCUS GROUP EN FORMA VIRTUAL CON LA PARTICIPACIÓN DE LOS INTEGRANTES DE LA CADENA DE VALOR DEL CULTIVO CON EL OBJETIVO DE IDENTIFICAR LAS VARIABLES MÁS INFLUYENTES EN LA PRODUCCIÓN, PRODUCTIVIDAD Y RENTABILIDAD DEL CULTIVO. SE ENCUENTRA EN PROCESO DE

C. ¿Qué Limitaciones han tenido en el periodo a rendir?

LA PRESENCIA DEL COVID 19 EN LA REGIÓN HA IMPEDIDO REALIZAR ACTIVIDADES PRESENCIALES OPTANDO EL SISTEMA VIRTUAL, LO CUAL

INDUDABLEMENTE HA INFLUIDO QUE SE PRESENTEN RETRASOS EN LA CONVOCATORIA DE LOS INVOLUCRADOS DE LA CADENA DE VALOR DEL CULTIVO.

D. ¿Qué Acciones han tomado respecto a las limitaciones?

INMOVILIZACIÓN DEL PERSONAL MAYOR DE 65 AÑOS, O QUE PRESENTEN ENFERMEDADES PREEXISTENTES.

CUMPLIR CON LAS RECOMENDACIONES MÍNIMAS DEL PROFESIONAL DE SALUD DE LA EEA PARA PREVENIR POSIBLES CONTAGIOS CON EL COVID 19.

USO DEL BUS INSTITUCIONAL PARA EL TRASLADO EXCLUSIVO A LA EEA VISTA FLORIDA DESDE LAS CIUDADES DE CHICLAYO Y FERREÑAFE HACIA LA ESTACIÓN Y LUEGO EL RETORNO A LA MISMAS, RESPETANDO LOS PROTOCOLOS DE BIOSEGURIDAD MÍNIMOS PARA DESA

E. ¿Cuáles son las recomendaciones para el siguiente periodo de gestión?

CONTINUAR CON LA EJECUCIÓN DE LAS FASES SIGUIENTES COMO SON LA SISTEMATIZACIÓN DE LA INFORMACIÓN DEL FOCUS GROUP, LA IDENTIFICACIÓN DE LAS VARIABLES INFLUYENTES, LA APLICACIÓN DEL SOWTWARE MILMACK, LA ELABORACIÓN DEL CUESTIONARIO DE LA ENCUESTA A SER APLICADA A LOS PEQUEÑOS PRODUCTORES DE MAÍZ AMARILLO DURO DE LOS LUGARES FOCALIZADOS EN EL DEPARTAMENTO (ZONAS MAICERAS), PARA LA VALIDACIÓN RESPECTIVA DE LAS VARIABLES IDENTIFICADAS, Y CONCLUIR CO

Detalle del cumplimiento del producto: DISEÑO DE PAQUETES

A. ¿Se cumplió con los objetivos y metas programadas en el periodo a rendir?

SI	NO	PARCIALMENTE	NO APLICA
		X	

Nota: En caso marque la opción no aplica, se adjuntará un sustento en PDF y no se registrará información en las siguientes preguntas.

B. ¿Cuáles son los logros alcanzados en el periodo a rendir?

EN EL PRESENTE PERIODO SE TIENE PROGRAMADO LA ELABORACIÓN DEL PAQUETE TECNOLÓGICO DEL CULTIVO DE MAÍZ AMARILLO DURO EN LA REGIÓN LAMBAYEQUE. A LA FECHA SE HA RECOPIADO INFORMACIÓN SECUNDARIA EXISTENTE COMO SON MATERIALES EDUCATIVOS COMO MANUAL DEL CULTIVO DE MAÍZ AMARILLO DURO, FOLLETOS, TRÍPTICOS, HOJAS VOLANTES, TESIS DE PRE GRADO REALIZADO POR UNIVERSIDADES Y EL INIA EN EL CULTIVO.

C. ¿Qué Limitaciones han tenido en el periodo a rendir?

LA PRESENCIA DEL COVID 19 EN LA REGIÓN HA IMPEDIDO REALIZAR ACTIVIDADES PRESENCIALES.

DIFICULTADES PARA TRASLADARSE AL CENTRO LABORAL.

LIMITACIONES DE VISITAS A CAMPO, REALIZACIÓN DE MUESTREO.

LIMITADO PRESUPUESTO PARA EL DESARROLLO DE LAS ACTIVIDADES.

D. ¿Qué Acciones han tomado respecto a las limitaciones?

INMOVILIZACIÓN DEL PERSONAL MAYOR DE 65 AÑOS, O QUE PRESENTEN ENFERMEDADES PREEXISTENTES.

CUMPLIR CON LAS RECOMENDACIONES MÍNIMAS DEL PROFESIONAL DE SALUD DE LA EEA PARA PREVENIR POSIBLES CONTAGIOS CON EL COVID 19.

USO DEL BUS INSTITUCIONAL PARA EL TRASLADO EXCLUSIVO A LA EEA VISTA FLORIDA DESDE LAS CIUDADES DE CHICLAYO Y FERREÑAFE HACIA LA ESTACIÓN Y LUEGO EL RETORNO A LA MISMAS, RESPETANDO LOS PROTOCOLOS DE BIOSEGURIDAD MÍNIMOS PARA DESA

E. ¿Cuáles son las recomendaciones para el siguiente periodo de gestión?

CONTINUAR CON LA EJECUCIÓN DE LAS FASES SIGUIENTES COMO SON LA SISTEMATIZACIÓN DE LA INFORMACIÓN SECUNDARIA RECOGIDA Y CONCLUIR CON LA ELABORACIÓN DEL PAQUETE TECNOLÓGICO DEL CULTIVO DE MAÍZ AMARILLO DURO EN LA REGIÓN LAMBAYEQUE.

LA ASIGNACIÓN DE MAYORES RECURSOS ECONÓMICOS AL ÁREA DE INVESTIGACIÓN.

¿REPLANTEAR LAS PRIORIDADES PARA EL DESARROLLO DE VARIEDADES Y TECNOLOGÍAS EN FUNCIÓN A LA DEMANDA REGIONAL.

Detalle del cumplimiento del producto: INVESTIGACION EN SUELOS

A. ¿Se cumplió con los objetivos y metas programadas en el periodo a rendir?

SI	NO	PARCIALMENTE	NO APLICA
		X	

Nota: En caso marque la opción no aplica, se adjuntará un sustento en PDF y no se registrará información en las siguientes preguntas.

B. ¿Cuáles son los logros alcanzados en el periodo a rendir?

SE TUVO LOGROS DE DAR LOS SERVICIOS DE ANÁLISIS EN SUELOS, AGUAS Y ABONOS ORGÁNICOS, PRINCIPALMENTE A AGRICULTORES Y OTROS PRODUCTORES AGRARIOS, EN FUNCIÓN DE SUS CULTIVOS PRIORITARIOS.

SE REALIZÓ EL SIGUIENTE TOTAL DE ANÁLISIS:

730 MUESTRAS DE SUELO.

90 MUESTRAS DE AGUA.

5 MUESTRAS DE ABONOS ORGÁNICOS.

TOTAL DE 825 MUESTRAS

C. ¿Qué Limitaciones han tenido en el periodo a rendir?

INMOVILIZACIÓN DEL PERSONAL MAYOR DE 65 AÑOS, O QUE PRESENTEN ENFERMEDADES PREEXISTENTES.

DIFICULTADES PARA TRASLADARSE AL CENTRO LABORAL.

LIMITADA LA EJECUCIÓN DE EXPERIMENTOS EN CAMPO.

REDUCIR EL NÚMERO DE PARTICIPANTES EN CAPACITACIONES PRESENCIALES, REALIZÁNDOSE LAS CAPACITACIONES VIRTUALES CON UNA PARTICIPACIÓN MÍNIMA DE LOS AGRICULTORES, SIENDO MÁS APROVECHADAS POR PROFESIONALES Y TÉCNICOS.

LIMITACIONES DE VISITAS A CAMPO, REALIZA

D. ¿Qué Acciones han tomado respecto a las limitaciones?

CUMPLIR CON LAS RECOMENDACIONES MÍNIMAS DEL PROFESIONAL DE SALUD DE LA EEA PARA PREVENIR POSIBLES CONTAGIOS CON EL COVID 19.

USO DEL BUS INSTITUCIONAL PARA EL TRASLADO EXCLUSIVO A LA EEA VISTA FLORIDA DESDE LAS CIUDADES DE CHICLAYO Y FERREÑAFE HACIA LA ESTACIÓN Y LUEGO EL RETORNO A LA MISMAS, RESPETANDO LOS PROTOCOLOS DE BIOSEGURIDAD MÍNIMOS PARA DESARROLLAR DICHA MOVILIZACIÓN.

E. ¿Cuáles son las recomendaciones para el siguiente periodo de gestión?

SEGUIR TRABAJANDO CON LOS AGRICULTORES DEL ENTORNO DE LA PARCELA DEMOSTRATIVA INSTALADA INTERESADOS POR LA DIFUSIÓN DE LAS NUEVAS TECNOLOGÍAS Y CONTINUAR CON LOS CURSOS VIRTUALES, COMPROMETIÉNDOLOS A LOS AGRICULTORES A QUE SE UNAN A LAS ACTIVIDADES PROGRAMADAS A TRAVÉS DE LA PLATAFORMA ZOOM DEL INIA.

Detalle del cumplimiento del producto: INVESTIGACION FORESTAL

A. ¿Se cumplió con los objetivos y metas programadas en el periodo a rendir?

SI	NO	PARCIALMENTE	NO APLICA
X			

Nota: En caso marque la opción no aplica, se adjuntará un sustento en PDF y no se registrará información en las siguientes preguntas.

B. ¿Cuáles son los logros alcanzados en el periodo a rendir?

SE REALIZARON LAS ACTIVIDADES SILVICULTURALES Y DE MANEJO FORESTAL EN LOS ENSAYOS CON ESPECIES VALIOSAS DE CEDRO, CAOBA, BOLAINA, CAPIRONA, TARA ALGARROBO Y EUCALIPTO; PARCELAS DEMOSTRATIVAS DE ESPECIES DE TARA, ALGARROBO Y EUCALIPTO Y ARBORETUM CON 21 ESPECIES FORESTALES NATIVAS Y EXÓTICAS EN UN TOTAL DE 12 HA. ESTABLECIDOS EN LAS EEAS ¿VISTA FLORIDA¿ Y ¿VIRU¿ ¿ PAIJÁN.

¿EN VIVERO DE INVESTIGACIÓN FORESTAL SE LOGRARON HASTA LA FASE DE REPIQUE C

C. ¿Qué Limitaciones han tenido en el periodo a rendir?

LA PRESENCIA DEL COVID 19 EN LA REGIÓN HA IMPEDIDO REALIZAR ACTIVIDADES PRESENCIALES.

DIFICULTADES PARA TRASLADARSE AL CENTRO LABORAL.

LIMITACIONES DE VISITAS A CAMPO, REALIZACIÓN DE MUESTREO.

LIMITADA EJECUCIÓN DE EXPERIMENTOS EN CAMPO.

¿LIMITACIONES DE VISITAS A CAMPO, REALIZACIÓN DE MUESTREO.

¿PRESUPUESTO LIMITADO EN TODAS LAS ÁREAS.

D. ¿Qué Acciones han tomado respecto a las limitaciones?

INMOVILIZACIÓN DEL PERSONAL MAYOR DE 65 AÑOS, O QUE PRESENTEN ENFERMEDADES PREEXISTENTES.

CUMPLIR CON LAS RECOMENDACIONES MÍNIMAS DEL PROFESIONAL DE SALUD DE LA EEA PARA PREVENIR POSIBLES CONTAGIOS CON EL COVID 19.

USO DEL BUS INSTITUCIONAL PARA EL TRASLADO EXCLUSIVO A LA EEA VISTA FLORIDA DESDE LAS CIUDADES DE CHICLAYO Y FERREÑAFE HACIA LA ESTACIÓN Y LUEGO EL RETORNO A LA MISMAS, RESPETANDO LOS PROTOCOLOS DE BIOSEGURIDAD MÍNIMOS PARA DESA

E. ¿Cuáles son las recomendaciones para el siguiente periodo de gestión?

ASIGNAR LOS RECURSOS ECONÓMICOS Y LA LOGÍSTICA NECESARIA PARA LA PUESTA EN FUNCIONAMIENTO DEL VIVERO FORESTAL DE ALTA TECNOLOGÍA DE LA EEA ¿VISTA FLORIDA¿, PARA LA PRODUCCIÓN DE PLANTONES FORESTALES, FRUTALES Y ORNAMENTALES A GRAN ESCALA TAN NECESARIA PARA LA REGIÓN LAMBAYEQUE, PARA LO CUAL YA SE HAN PRESENTADO LOS PROYECTOS RESPECTIVOS.

¿CONTINUAR CON LA BÚSQUEDA DE CONVENIOS INTERINSTITUCIONALES Y/O A TRAVÉS DE LA FIRMA DE CARTA DE ENTENDIMI

Detalle del cumplimiento del producto: PRODUCCION

A. ¿Se cumplió con los objetivos y metas programadas en el periodo a rendir?

SI	NO	PARCIALMENTE	NO APLICA
X			

Nota: En caso marque la opción no aplica, se adjuntará un sustento en PDF y no se registrará información en las siguientes preguntas.

B. ¿Cuáles son los logros alcanzados en el periodo a rendir?

¿SEMILLEROS DE ARROZ DE 7 VARIETADES DE ARROZ (INIA 502 - PÍTIPO, INIA 508 - TINAJONES, INIA 509 - LA ESPERANZA, INIA 510 - MALLARES, IR-43, INIA 513 - LA PUNTILLA, INIA 515 CAPOTEÑA), DE CATEGORÍA BÁSICA, REGISTRADA Y CERTIFICADA. CAUPI VAINA BLANCA Y VAINA VERDE, FRIJOL BAYO MOCHICA, SIEMBRA DE PARENTALES HEMBRA Y MACHO PARA PRODUCIR SEMILLA DE HIBRIDO INIA 619 - MEGAHIBRIDO

¿OVINOS DE PELO PELIBUEY Y BLACK BELLY.

- CUYES.

- BIOCONTROLADORES

C. ¿Qué Limitaciones han tenido en el periodo a rendir?

BAJO PRESUPUESTO ASIGNADO PARA LA ADQUISICIÓN DE INSUMOS DE BIOSEGURIDAD.
 FALTA DE EQUIPAMIENTO ESPECIALIZADO PARA SELECCIÓN DE SEMILLAS (POR COLOR, TAMAÑO, ETC.)
 LIMITACIONES DE VISITAS A CAMPO, REALIZACIÓN DE MUESTREO.
 FALTA DE ALGUNOS INSUMOS NECESARIOS PARA REALIZAR CRIANZAS MASIVAS DE HOSPEDEROS Y BIOCONTROLADORES.
 PRESUPUESTO LIMITADO EN TODAS LAS ÁREAS.
 EL DÉFICIT DEL RECURSO HÍDRICO EN EL VALLE QUE RETRASO LA FECHA DE SIEMBRAS

D. ¿Qué Acciones han tomado respecto a las limitaciones?

CUMPLIR CON LAS RECOMENDACIONES MÍNIMAS DEL PROFESIONAL DE SALUD DE LA EEA PARA PREVENIR POSIBLES CONTAGIOS CON EL COVID 19.
 USO DEL BUS INSTITUCIONAL PARA EL TRASLADO EXCLUSIVO A LA EEA VISTA FLORIDA DESDE LAS CIUDADES DE CHICLAYO Y FERREÑAFE HACIA LA ESTACIÓN Y LUEGO EL RETORNO A LA MISMAS, RESPETANDO LOS PROTOCOLOS DE BIOSEGURIDAD MÍNIMOS PARA DESARROLLAR DICHA MOVILIZACIÓN.
 SE HA APLICADO LOS PROTOCOLOS SANITARIOS PARA EL DESARROLLO DE

E. ¿Cuáles son las recomendaciones para el siguiente periodo de gestión?

INCREMENTAR EL PRESUPUESTO DE LA UNIDAD DE PRODUCCIÓN DE SEMILLAS.
 CAPACITACIÓN AL PERSONAL DE LA UNIDAD DE PRODUCCIÓN DE SEMILLAS.
 CONTRATACIÓN DE PERSONAL PROFESIONAL Y TÉCNICOS AGROPECUARIOS JÓVENES Y CAPACITADOS.
 IMPLEMENTACIÓN CON RECURSOS HUMANOS PARA EL INCREMENTO DE PRODUCCIÓN Y LA DISPONIBILIDAD DE REPRODUCTORES PARA EL BENEFICIO DE LOS PRODUCTORES CUYES Y OVINOS DE PELO.
 IMPLEMENTACIÓN DE INSTALACIONES Y MATERIALES PARA EL MAN

Detalle del cumplimiento del producto: TRANSFERENCIA

A. ¿Se cumplió con los objetivos y metas programadas en el periodo a rendir?

SI	NO	PARCIALMENTE	NO APLICA
X			

Nota: En caso marque la opción no aplica, se adjuntará un sustento en PDF y no se registrará información en las siguientes preguntas.

B. ¿Cuáles son los logros alcanzados en el periodo a rendir?

SE LOGRÓ CAPACITAR A 224 AGRICULTORES EN FORMA PRESENCIAL EN LOS CULTIVOS DE ARROZ, CAUPI Y MAÍZ AMARILLO DURO Y EN FORMA VIRTUAL A 356 AGRICULTORES DE LA ZONA DE LAMBAYEQUE Y LA LIBERTAD Y 1888 BENEFICIARIOS A NIVEL NACIONAL (SIN INCLUIR LAMBAYEQUE Y LA LIIBERTAD) EN LOS CURSOS DE ARROZ, CAUPI, MAÍZ AMARILLO,

DURO, CAÑA DE AZÚCAR MÁS ABONOS ORGÁNICOS Y CALIDAD DE AGUA, HACIENDO UN TOTAL DE 2,244 BENEFICIARIOS EN LOS CURSOS VIRTUALES.

C. ¿Qué Limitaciones han tenido en el periodo a rendir?

INMOVILIZACIÓN DEL PERSONAL MAYOR DE 65 AÑOS, O QUE PRESENTEN ENFERMEDADES PREEXISTENTES.

DIFICULTADES PARA TRASLADARSE AL CENTRO LABORAL.

LIMITADA LA EJECUCIÓN DE EXPERIMENTOS EN CAMPO.

REDUCIR EL NÚMERO DE PARTICIPANTES EN CAPACITACIONES PRESENCIALES, REALIZÁNDOSE LAS CAPACITACIONES VIRTUALES CON UNA PARTICIPACIÓN MÍNIMA DE LOS AGRICULTORES, SIENDO MÁS APROVECHADAS POR PROFESIONALES Y TÉCNICOS.

LIMITACIONES DE VISITAS A CAMPO, REALIZA

D. ¿Qué Acciones han tomado respecto a las limitaciones?

CUMPLIR CON LAS RECOMENDACIONES MÍNIMAS DEL PROFESIONAL DE SALUD DE LA EEA PARA PREVENIR POSIBLES CONTAGIOS CON EL COVID 19.

USO DEL BUS INSTITUCIONAL PARA EL TRASLADO EXCLUSIVO A LA EEA VISTA FLORIDA DESDE LAS CIUDADES DE CHICLAYO Y FERREÑAFE HACIA LA ESTACIÓN Y LUEGO EL RETORNO A LA MISMAS, RESPETANDO LOS PROTOCOLOS DE BIOSEGURIDAD MÍNIMOS PARA DESARROLLAR DICHA MOVILIZACIÓN.

EN TODAS LAS CAPACITACIONES PRESENCIALES SE HAN APLICADO LOS P

E. ¿Cuáles son las recomendaciones para el siguiente periodo de gestión?

SEGUIR TRABAJANDO CON LOS AGRICULTORES DEL ENTORNO DE LA PARCELA DEMOSTRATIVA INSTALADA INTERESADOS POR LA DIFUSIÓN DE LAS NUEVAS TECNOLOGÍAS Y CONTINUAR CON LOS CURSOS VIRTUALES, COMPROMETIÉNDOLOS A LOS AGRICULTORES A QUE SE UNAN A LAS ACTIVIDADES PROGRAMADAS A TRAVÉS DE LA PLATAFORMA ZOOM DEL INIA.

Detalle del cumplimiento del producto: CONSERVACION DE LOS RR.GG.

A. ¿Se cumplió con los objetivos y metas programadas en el periodo a rendir?

SI	NO	PARCIALMENTE	NO APLICA
X			

Nota: En caso marque la opción no aplica, se adjuntará un sustento en PDF y no se registrará información en las siguientes preguntas.

B. ¿Cuáles son los logros alcanzados en el periodo a rendir?

SE LOGRÓ CONSERVAR 445 ACCESIONES DE LA AGROBIODIVERSIDAD NACIONAL EN EL BANCO DE GERMOPLASMA UBICADO EN LA ESTACIÓN EXPERIMENTAL AGRARIA EL PORVENIR.

C. ¿Qué Limitaciones han tenido en el periodo a rendir?

LAS RESTRICCIONES APLICADAS PARA MITIGAR LOS EFECTOS DE LA PANDEMIA POR COVID-19.

D. ¿Qué Acciones han tomado respecto a las limitaciones?

SE HA APLICADO LOS PROTOCOLOS SANITARIOS PARA EL DESARROLLO DE LAS ACTIVIDADES DE CONSERVACIÓN DE GERMOPLASMA.

E. ¿Cuáles son las recomendaciones para el siguiente periodo de gestión?

INCORPORAR A LAS COLECCIONES DE GERMOPLASMA MAYOR NÚMERO DE ACCESIONES DE IMPORTANCIA ECONOMICA

Detalle del cumplimiento del producto: DESARROLLO DE VARIEDADES Y RAZAS

A. ¿Se cumplió con los objetivos y metas programadas en el periodo a rendir?

SI	NO	PARCIALMENTE	NO APLICA
X			

Nota: En caso marque la opción no aplica, se adjuntará un sustento en PDF y no se registrará información en las siguientes preguntas.

B. ¿Cuáles son los logros alcanzados en el periodo a rendir?

SE LOGRÓ INSTALAR LOS EXPERIMENTOS PARA EL DESARROLLO DE VARIEDADES Y/O TECNOLOGÍAS AGRARIAS EN LA EEA EL PORVENIR.

C. ¿Qué Limitaciones han tenido en el periodo a rendir?

LAS RESTRICCIONES APLICADAS PARA MITIGAR LOS EFECTOS DE LA PANDEMIA POR COVID-19.

D. ¿Qué Acciones han tomado respecto a las limitaciones?

SE HA APLICADO LOS PROTOCOLOS SANITARIOS PARA EL DESARROLLO DE LOS ESTUDIOS DE INVESTIGACIÓN.

E. ¿Cuáles son las recomendaciones para el siguiente periodo de gestión?

REALIZAR EL SEGUIMIENTO A LOS PROYECTOS DE INVESTIGACIÓN A FIN DE LOGRAR LAS VARIEDADES, RAZAS O TECNOLOGÍAS ESTUDIADAS.

Detalle del cumplimiento del producto: DETERMINACION DE LA DEMANDA

A. ¿Se cumplió con los objetivos y metas programadas en el periodo a rendir?

SI	NO	PARCIALMENTE	NO APLICA

X			
---	--	--	--

Nota: En caso marque la opción no aplica, se adjuntará un sustento en PDF y no se registrará información en las siguientes preguntas.

B. ¿Cuáles son los logros alcanzados en el periodo a rendir?

SE ESTÁ TRABAJANDO EN LA ELABORACIÓN DE 01 (UN) ESTUDIO DE DETERMINACIÓN DE LA DEMANDA EN EL CULTIVO DEL CAFÉ. EL ESTUDIO SE ENTREGARÁ AL FINAL DEL PRESENTE EJERCICIO ANUAL.

C. ¿Qué Limitaciones han tenido en el periodo a rendir?

LAS RESTRICCIONES APLICADAS PARA MITIGAR LOS EFECTOS DE LA PANDEMIA POR COVID-19.

D. ¿Qué Acciones han tomado respecto a las limitaciones?

SE HA APLICADO LOS PROTOCOLOS SANITARIOS PARA EL DESARROLLO DE LAS ACTIVIDADES DE DETERMINACIÓN DE LA DEMANDA.

E. ¿Cuáles son las recomendaciones para el siguiente periodo de gestión?

CONTINUAR CON LOS ESTUDIOS DE DETERMINACIÓN DE LA DEMANDA QUE SE DESARROLLAN EN CADA REGIÓN.

Detalle del cumplimiento del producto: INVESTIGACION FORESTAL

A. ¿Se cumplió con los objetivos y metas programadas en el periodo a rendir?

SI	NO	PARCIALMENTE	NO APLICA
X			

Nota: En caso marque la opción no aplica, se adjuntará un sustento en PDF y no se registrará información en las siguientes preguntas.

B. ¿Cuáles son los logros alcanzados en el periodo a rendir?

SE ENCUENTRA EN DESARROLLO 02 (DOS) ESTUDIOS FORESTALES EN ESPECIES DE INTERÉS ECONÓMICO Y CON FINES DE REFORESTACIÓN.

C. ¿Qué Limitaciones han tenido en el periodo a rendir?

LAS RESTRICCIONES APLICADAS PARA MITIGAR LOS EFECTOS DE LA PANDEMIA POR COVID-19.

D. ¿Qué Acciones han tomado respecto a las limitaciones?

SE HA APLICADO LOS PROTOCOLOS SANITARIOS PARA EL DESARROLLO DE LAS ACTIVIDADES DE INVESTIGACIÓN FORESTAL.

E. ¿Cuáles son las recomendaciones para el siguiente periodo de gestión?

INCORPORAR UN MAYOR NÚMERO DE ESPECIES FORESTALES EN ESTUDIO.

Detalle del cumplimiento del producto: PRODUCCION

A. ¿Se cumplió con los objetivos y metas programadas en el periodo a rendir?

SI	NO	PARCIALMENTE	NO APLICA
		X	

Nota: En caso marque la opción no aplica, se adjuntará un sustento en PDF y no se registrará información en las siguientes preguntas.

B. ¿Cuáles son los logros alcanzados en el periodo a rendir?

SE LOGRÓ BENEFICIAR A 55 PRODUCTORES AGROPECUARIOS EN EL ÁMBITO DE INTERVENCIÓN DE LA EEA EL PORVENIR (REGIÓN SAN MARTÍN) CON LA ENTREGA DE SEMILLAS Y REPRODUCTORES.

C. ¿Qué Limitaciones han tenido en el periodo a rendir?

LAS RESTRICCIONES APLICADAS PARA MITIGAR LOS EFECTOS DE LA PANDEMIA POR COVID-19.

D. ¿Qué Acciones han tomado respecto a las limitaciones?

SE HA APLICADO LOS PROTOCOLOS SANITARIOS PARA EL DESARROLLO DE LAS ACTIVIDADES DE PRODUCCIÓN DE MATERIAL GENÉTICO

E. ¿Cuáles son las recomendaciones para el siguiente periodo de gestión?

REPLANTEAR LAS PRIORIDADES DE PRODUCCIÓN EN FUNCIÓN A LA DEMANDA REGIONAL

Detalle del cumplimiento del producto: TRANSFERENCIA

A. ¿Se cumplió con los objetivos y metas programadas en el periodo a rendir?

SI	NO	PARCIALMENTE	NO APLICA
		X	

Nota: En caso marque la opción no aplica, se adjuntará un sustento en PDF y no se registrará información en las siguientes preguntas.

B. ¿Cuáles son los logros alcanzados en el periodo a rendir?

SE LOGRÓ CAPACITAR A 146 PRODUCTORES AGROPECUARIOS EN BUENAS PRÁCTICAS AGROPECUARIAS.

C. ¿Qué Limitaciones han tenido en el periodo a rendir?

LAS RESTRICCIONES APLICADAS PARA MITIGAR LOS EFECTOS DE LA PANDEMIA POR COVID-19.

D. ¿Qué Acciones han tomado respecto a las limitaciones?

SE HA APLICADO LOS PROTOCOLOS SANITARIOS PARA EL DESARROLLO DE LOS EVENTOS DE TRANSFERENCIA DE TECNOLOGÍA.

E. ¿Cuáles son las recomendaciones para el siguiente periodo de gestión?

DE SER NECESARIO, PROGRAMAR EVENTOS DE TRANSFERENCIA DE TECNOLOGÍA UTILIZANDO PLATAFORMAS DIGITALES, YA QUE CONTINUAMOS EN PANDEMIA.

Detalle del cumplimiento del producto: CONSERVACION DE LOS RR.GG.

A. ¿Se cumplió con los objetivos y metas programadas en el periodo a rendir?

SI	NO	PARCIALMENTE	NO APLICA
X			

Nota: En caso marque la opción no aplica, se adjuntará un sustento en PDF y no se registrará información en las siguientes preguntas.

B. ¿Cuáles son los logros alcanzados en el periodo a rendir?

SE LOGRÓ MANTENER LA CONSERVACIÓN DE 10415 ACCESIONES EN LOS BANCOS DE GERMOPLASMA UBICADOS EN LAS UNIDADES OPERATIVAS DE LA U.E. SEDE CENTRAL

C. ¿Qué Limitaciones han tenido en el periodo a rendir?

LAS RESTRICCIONES APLICADAS PARA MITIGAR LOS EFECTOS DE LA PANDEMIA POR COVID-19.

D. ¿Qué Acciones han tomado respecto a las limitaciones?

SE HA APLICADO LOS PROTOCOLOS SANITARIOS PARA EL DESARROLLO DE LAS ACTIVIDADES DENTRO DE LOS BANCOS DE GERMOPLASMA RELACIONADAS CON LA CONSERVACIÓN DE LAS ACCESIONES.

E. ¿Cuáles son las recomendaciones para el siguiente periodo de gestión?

INCORPORAR A LAS COLECCIONES DE GERMOPLASMA MAYOR NÚMERO DE ACCESIONES DE IMPORTANCIA PARA LA SEGURIDAD ALIMENTARIA.

Detalle del cumplimiento del producto: DESARROLLO DE PROTOCOLOS DE BIOTECNOLOGIA

A. ¿Se cumplió con los objetivos y metas programadas en el periodo a rendir?

SI	NO	PARCIALMENTE	NO APLICA
X			

Nota: En caso marque la opción no aplica, se adjuntará un sustento en PDF y no se registrará información en las siguientes preguntas.

B. ¿Cuáles son los logros alcanzados en el periodo a rendir?

SE VIENE TRABAJANDO EN UN PROTOCOLO PARA LA SELECCIÓN DE UNA METODOLOGÍA DE EXPRESIÓN TRANSITORIA DEL GEN BBM EN HOJAS DE CACAO.

C. ¿Qué Limitaciones han tenido en el periodo a rendir?

LAS RESTRICCIONES APLICADAS PARA MITIGAR LOS EFECTOS DE LA PANDEMIA POR COVID-19.

D. ¿Qué Acciones han tomado respecto a las limitaciones?

SE HA APLICADO LOS PROTOCOLOS SANITARIOS PARA EL DESARROLLO DE LAS ACTIVIDADES DENTRO DE LOS LABORATORIOS DE BIOTECNOLOGIA.

E. ¿Cuáles son las recomendaciones para el siguiente periodo de gestión?

DAR CONTINUIDAD A LAS ACTIVIDADES RELACIONADAS CON EL DESARROLLO DE PROTOCOLOS DE BIOTECNOLOGIA.

Detalle del cumplimiento del producto: DESARROLLO DE VARIEDADES Y RAZAS

A. ¿Se cumplió con los objetivos y metas programadas en el periodo a rendir?

SI	NO	PARCIALMENTE	NO APLICA
X			

Nota: En caso marque la opción no aplica, se adjuntará un sustento en PDF y no se registrará información en las siguientes preguntas.

B. ¿Cuáles son los logros alcanzados en el periodo a rendir?

SE HA LOGRADO LA LIBERACIÓN DE UNA NUEVA VARIEDAD DE CAMU CAMU, DENOMINADA INIA 395 VITAHUAYO

C. ¿Qué Limitaciones han tenido en el periodo a rendir?

LAS RESTRICCIONES APLICADAS PARA MITIGAR LOS EFECTOS DE LA PANDEMIA POR COVID-19.

D. ¿Qué Acciones han tomado respecto a las limitaciones?

SE HA APLICADO LOS PROTOCOLOS SANITARIOS PARA EL DESARROLLO DE LAS ACTIVIDADES DE INVESTIGACIÓN AGROPECUARIA.

E. ¿Cuáles son las recomendaciones para el siguiente periodo de gestión?

REPLANTEAR LAS PRIORIDADES PARA EL DESARROLLO DE VARIEDADES Y TECNOLOGÍAS EN FUNCIÓN A LA DEMANDA REGIONAL.

Detalle del cumplimiento del producto: DETERMINACION DE LA DEMANDA

A. ¿Se cumplió con los objetivos y metas programadas en el periodo a rendir?

SI	NO	PARCIALMENTE	NO APLICA
X			

Nota: En caso marque la opción no aplica, se adjuntará un sustento en PDF y no se registrará información en las siguientes preguntas.

B. ¿Cuáles son los logros alcanzados en el periodo a rendir?

SE ESTÁ TRABAJANDO EN LA ELABORACIÓN DE 3 ESTUDIOS DE DETERMINACIÓN DE LA DEMANDA EN LOS SIGUIENTES CULTIVOS: AJO, PALTO Y CACAO. LOS ESTUDIOS SE ENTREGARÁN AL FINAL DEL PRESENTE EJERCICIO ANUAL.

C. ¿Qué Limitaciones han tenido en el periodo a rendir?

LAS RESTRICCIONES APLICADAS PARA MITIGAR LOS EFECTOS DE LA PANDEMIA POR COVID-19.

D. ¿Qué Acciones han tomado respecto a las limitaciones?

SE HA APLICADO LOS PROTOCOLOS SANITARIOS PARA EL DESARROLLO DE LAS ACTIVIDADES DE DETERMINACIÓN DE LA DEMANDA.

E. ¿Cuáles son las recomendaciones para el siguiente periodo de gestión?

CONTINUAR CON LOS ESTUDIOS DE DETERMINACIÓN DE LA DEMANDA QUE SE DESARROLLAN EN CADA REGIÓN.

Detalle del cumplimiento del producto: DISEÑO DE PAQUETES

A. ¿Se cumplió con los objetivos y metas programadas en el periodo a rendir?

SI	NO	PARCIALMENTE	NO APLICA
X			

Nota: En caso marque la opción no aplica, se adjuntará un sustento en PDF y no se registrará información en las siguientes preguntas.

B. ¿Cuáles son los logros alcanzados en el periodo a rendir?

SE VIENE TRABAJANDO EN LA ELABORACIÓN DE 06 (SEIS) PAQUETES TECNOLÓGICOS EN BENEFICIO DE LOS PRODUCTORES AGROPECUARIOS: MANEJO DE FRIJOL (AREQUIPA), MANEJO DEL PALTO, CACAO Y MAÍZ AMARILLO DURO Y PRODUCCIÓN DEL FRIJOL (HUARAL)

C. ¿Qué Limitaciones han tenido en el periodo a rendir?

LAS RESTRICCIONES APLICADAS PARA MITIGAR LOS EFECTOS DE LA PANDEMIA POR COVID-19.

D. ¿Qué Acciones han tomado respecto a las limitaciones?

SE HA APLICADO LOS PROTOCOLOS SANITARIOS PARA EL DESARROLLO DE LAS ACTIVIDADES DE PRODUCCIÓN DE PAQUETES TECNOLÓGICOS.

E. ¿Cuáles son las recomendaciones para el siguiente periodo de gestión?

REPLANTEAR LAS PRIORIDADES PARA LA PRODUCCIÓN DE PAQUETES TECNOLÓGICOS EN FUNCIÓN A LA DEMANDA REGIONAL DE LOS PRODUCTORES AGROPECUARIOS.

Detalle del cumplimiento del producto: PRODUCCION

A. ¿Se cumplió con los objetivos y metas programadas en el periodo a rendir?

SI	NO	PARCIALMENTE	NO APLICA
X			

Nota: En caso marque la opción no aplica, se adjuntará un sustento en PDF y no se registrará información en las siguientes preguntas.

B. ¿Cuáles son los logros alcanzados en el periodo a rendir?

SE HA BENEFICIADO A 1769 PRODUCTORES AGRARIOS CON MATERIAL GENÉTICO DE ALTA CALIDAD (PLANTONES, SEMILLAS Y REPRODUCTORES).

C. ¿Qué Limitaciones han tenido en el periodo a rendir?

LAS RESTRICCIONES APLICADAS PARA MITIGAR LOS EFECTOS DE LA PANDEMIA POR COVID-19.

D. ¿Qué Acciones han tomado respecto a las limitaciones?

SE HA APLICADO LOS PROTOCOLOS SANITARIOS PARA EL DESARROLLO DE LAS ACTIVIDADES DE PRODUCCIÓN DE MATERIAL GENÉTICO DE ALTA CALIDAD.

E. ¿Cuáles son las recomendaciones para el siguiente periodo de gestión?

REPLANTEAR LAS PRIORIDADES DE PRODUCCIÓN EN FUNCIÓN A LA DEMANDA REGIONAL.

Detalle del cumplimiento del producto: RECUPERACION DE AREAS DEGRADADAS

A. ¿Se cumplió con los objetivos y metas programadas en el periodo a rendir?

SI	NO	PARCIALMENTE	NO APLICA
X			

Nota: En caso marque la opción no aplica, se adjuntará un sustento en PDF y no se registrará información en las siguientes preguntas.

B. ¿Cuáles son los logros alcanzados en el periodo a rendir?

Se ha logrado rehabilitar 8.71 h de areas alteradas o degradadas en el ambito de intervencion de la UE Sede Central.

C. ¿Qué Limitaciones han tenido en el periodo a rendir?

Las restricciones aplicadas para mitigar los efectos de la pandemia por COVID-19.

D. ¿Qué Acciones han tomado respecto a las limitaciones?

Se ha aplicado los protocolos sanitarios para el desarrollo de las actividades de recuperación de areas alteradas o degradadas.

E. ¿Cuáles son las recomendaciones para el siguiente periodo de gestión?

Aumentar la cantidad de areas recuperadas en el ambito de intervencion de la UE Sede Central.

Detalle del cumplimiento del producto: TRANSFERENCIA

A. ¿Se cumplió con los objetivos y metas programadas en el periodo a rendir?

SI	NO	PARCIALMENTE	NO APLICA
X			

Nota: En caso marque la opción no aplica, se adjuntará un sustento en PDF y no se registrará información en las siguientes preguntas.

B. ¿Cuáles son los logros alcanzados en el periodo a rendir?

SE LOGRÓ CAPACITAR A 1812 PRODUCTORES AGROPECUARIOS EN BUENAS PRÁCTICAS AGROPECUARIAS, LO QUE SIGNIFICA HABER CUMPLIDO LA META DEL 1ER SEMESTRE.

C. ¿Qué Limitaciones han tenido en el periodo a rendir?

LAS RESTRICCIONES APLICADAS PARA MITIGAR LOS EFECTOS DE LA PANDEMIA POR COVID-19.

D. ¿Qué Acciones han tomado respecto a las limitaciones?

SE HA APLICADO LOS PROTOCOLOS SANITARIOS PARA EL DESARROLLO DE LOS EVENTOS DE TRANSFERENCIA DE TECNOLOGÍA.

E. ¿Cuáles son las recomendaciones para el siguiente periodo de gestión?

DE SER NECESARIO, PROGRAMAR EVENTOS DE TRANSFERENCIA DE TECNOLOGÍA UTILIZANDO PLATAFORMAS DIGITALES, YA QUE CONTINUAMOS EN PANDEMIA.

Detalle del cumplimiento del producto: Porcentaje de culminación de las obras de acondicionamiento de la infraestructura de la EEA Chincha

A. ¿Se cumplió con los objetivos y metas programadas en el periodo a rendir?

SI	NO	PARCIALMENTE	NO APLICA
		X	

Nota: En caso marque la opción no aplica, se adjuntará un sustento en PDF y no se registrará información en las siguientes preguntas.

B. ¿Cuáles son los logros alcanzados en el periodo a rendir?

RESPECTO AL ACONDICIONAMIENTO DE LA INFRAESTRUCTURA DE LAS ÁREAS DE TRABAJO DE LA ESTACIÓN EXPERIMENTAL AGRARIA CHINCHA, UBICADA EN EL DISTRITO DE CHINCHA BAJA, PROVINCIA DE CHINCHA, DEPARTAMENTO DE ICA, SE HA TENIDO UN AVANCE DEL 75,43 %, LA MISMA QUE HA SIDO PRELIQUIDADADA; DEBIENDO EFECTUARSE LAS GESTIONES QUE PERMITAN LA CULMINACIÓN DE LA OBRA.

C. ¿Qué Limitaciones han tenido en el periodo a rendir?

INCUMPLIMIENTO DEL CONSORCIO CONTRATISTA, SE ORIGINARON SALDOS RESPECTO AL PIM 2021 EN LA FUENTE DE ENDEUDAMIENTO DEL CONTRATO BID (SALDO SIN ASIGNACIÓN FINANCIERA AL DEVOLVERSE AL BANCO LOS SALDOS NO EJECUTADOS).

D. ¿Qué Acciones han tomado respecto a las limitaciones?

CORRESPONDIÓ EL COBRO DE PENALIDADES DE S/ 506 979,47 QUE FUERON EJECUTADOS POR LA UNIDAD DE ADMINISTRACIÓN DEL PNIA, Y QUE PUEDAN SER UTILIZADAS COMO PARTE DE LA INVERSIÓN PARA LA CULMINACIÓN DEL SALDO DE LA OBRA.

E. ¿Cuáles son las recomendaciones para el siguiente periodo de gestión?

CULMINACIÓN DEL SALDO DE LA OBRA.

VI. ANEXOS DE LOS SISTEMAS DE ADMINISTRATIVOS POR UNIDAD EJECUTORA PRESUPUESTAL.

ANEXOS POR UNIDAD EJECUTORA:

0839

ESTACION EXPERIMENTAL AGRARIA ILLPA - PUNO

Anexo 1: Sistema Nacional de Planeamiento estratégico.

Anexo 1.1 Presupuesto asignado para Acciones Estratégicas Institucionales (AEI) del Plan Estratégico Institucional (PEI)

Anexo 1.2 cumplimiento de metas de indicadores de Acciones Estratégicas Institucionales (AEI) del Plan Estratégico Institucional (PEI)

Anexo 2: Sistema Nacional de Presupuesto Público.

Anexo 2.1 A nivel de Unidad Ejecutora, toda Fuente de Financiamiento

Anexo 2.2 A nivel de Unidad Ejecutora por cada Fuente de Financiamiento.

Anexo 2.3 A Nivel de Unidad Ejecutora por Actividades y Proyectos

Anexo 2.4 Resumen a Nivel de Unidad Ejecutora por Función

Anexo 3: Sistema Nacional de Programación Multianual y Gestión de Inversiones

Anexo 3.1: Inversión pública

Anexo 3.2: Obras

Anexo 4: Sistema Nacional de Contabilidad

Anexo 4.1 Estados de situación Financiera por pliego

Anexo 4.2 Estados de Gestión por pliego.

Anexo 4.3 Estado de Cambios de Patrimonio Neto por unidad ejecutora

Anexo 4.4 Estado de Flujo de Efectivo por unidad ejecutora

Anexo 4.5 PP-1 Presupuesto Institucional de Ingresos

Anexo 4.6 PP-2 Presupuesto Institucional de Gastos

Anexo 4.7 EP-1 Estado de Ejecución del Presupuesto de Ingresos y Gastos

Anexo 5: Sistema Nacional de Tesorería

Anexo 5.1: Cartas Fianzas

Anexo 5.2: Documentos Valorados

Anexo 5.3: Fideicomisos

Anexo 5.4: Saldos de Cuentas.

Anexo 5.5: Titulares y Suplentes de las Cuentas

Anexo 5.6: Últimos Giros Realizados en la Fecha de Corte.

Anexo 6: Sistema Nacional de Endeudamiento

Anexo 7: Sistema Nacional de Abastecimiento

Anexo 7.1: Procedimientos de selección (Convocados)

Anexo 7.2.1: Contratos

Anexo 7.2.2: Contratos de Terceros / Locación de Servicios

Anexo 7.3: Bienes Inmuebles y predios en propiedad

Anexo 7.4: Bienes Muebles:

Anexo 7.5: Bienes Muebles Vehículos / Maquinarias.

Anexo 7.6: Aplicativos Informáticos de la Entidad

Anexo 8: Sistema Administrativo de Gestión de Recursos Humanos

Anexo 8.1 Personal CAP/CAS/Otras Modalidades

Anexo 8.2 Funcionarios Sancionados.

Anexo 9: Sistema Nacional de Control

Anexo 9.1 Detalle de los informes de Control Posterior por Unidad Ejecutora

Anexo 9.2 Detalle de los informes de Control Simultáneo por Unidad Ejecutora

Anexo 9.3 Detalle de funcionarios con presunta responsabilidad administrativa - entidad

6219

PROGRAMA NACIONAL DE INNOVACION AGRARIA

Anexo 1: Sistema Nacional de Planeamiento estratégico.

Anexo 1.1 Presupuesto asignado para Acciones Estratégicas Institucionales (AEI) del Plan Estratégico Institucional (PEI)

Anexo 1.2 cumplimiento de metas de indicadores de Acciones Estratégicas Institucionales (AEI) del Plan Estratégico Institucional (PEI)

Anexo 2: Sistema Nacional de Presupuesto Público.

Anexo 2.1 A nivel de Unidad Ejecutora, toda Fuente de Financiamiento

Anexo 2.2 A nivel de Unidad Ejecutora por cada Fuente de Financiamiento.

- Anexo 2.3 A Nivel de Unidad Ejecutora por Actividades y Proyectos
- Anexo 2.4 Resumen a Nivel de Unidad Ejecutora por Función
- Anexo 3: Sistema Nacional de Programación Multianual y Gestión de Inversiones
 - Anexo 3.1: Inversión pública
 - Anexo 3.2: Obras
- Anexo 4: Sistema Nacional de Contabilidad
 - Anexo 4.1 Estados de situación Financiera por pliego
 - Anexo 4.2 Estados de Gestión por pliego.
 - Anexo 4.3 Estado de Cambios de Patrimonio Neto por unidad ejecutora
 - Anexo 4.4 Estado de Flujo de Efectivo por unidad ejecutora
 - Anexo 4.5 PP-1 Presupuesto Institucional de Ingresos
 - Anexo 4.6 PP-2 Presupuesto Institucional de Gastos
 - Anexo 4.7 EP-1 Estado de Ejecución del Presupuesto de Ingresos y Gastos
- Anexo 5: Sistema Nacional de Tesorería
 - Anexo 5.1: Cartas Fianzas
 - Anexo 5.2: Documentos Valorados
 - Anexo 5.3: Fideicomisos
 - Anexo 5.4: Saldos de Cuentas.
 - Anexo 5.5: Titulares y Suplentes de las Cuentas
 - Anexo 5.6: Últimos Giros Realizados en la Fecha de Corte.
- Anexo 6: Sistema Nacional de Endeudamiento
- Anexo 7: Sistema Nacional de Abastecimiento
 - Anexo 7.1: Procedimientos de selección (Convocados)
 - Anexo 7.2.1: Contratos
 - Anexo 7.2.2: Contratos de Terceros / Locación de Servicios

- Anexo 7.3: Bienes Inmuebles y predios en propiedad
- Anexo 7.4: Bienes Muebles:
- Anexo 7.5: Bienes Muebles Vehículos / Maquinarias.
- Anexo 7.6: Aplicativos Informáticos de la Entidad
- Anexo 8: Sistema Administrativo de Gestión de Recursos Humanos
 - Anexo 8.1 Personal CAP/CAS/Otras Modalidades
 - Anexo 8.2 Funcionarios Sancionados.
- Anexo 9: Sistema Nacional de Control
 - Anexo 9.1 Detalle de los informes de Control Posterior por Unidad Ejecutora
 - Anexo 9.2 Detalle de los informes de Control Simultáneo por Unidad Ejecutora
 - Anexo 9.3 Detalle de funcionarios con presunta responsabilidad administrativa - entidad

5005

ESTACION EXPERIMENTAL AGRARIA SANTA ANA-JUNIN

- Anexo 1: Sistema Nacional de Planeamiento estratégico.
 - Anexo 1.1 Presupuesto asignado para Acciones Estratégicas Institucionales (AEI) del Plan Estratégico Institucional (PEI)
 - Anexo 1.2 cumplimiento de metas de indicadores de Acciones Estratégicas Institucionales (AEI) del Plan Estratégico Institucional (PEI)
- Anexo 2: Sistema Nacional de Presupuesto Público.
 - Anexo 2.1 A nivel de Unidad Ejecutora, toda Fuente de Financiamiento
 - Anexo 2.2 A nivel de Unidad Ejecutora por cada Fuente de Financiamiento.
 - Anexo 2.3 A Nivel de Unidad Ejecutora por Actividades y Proyectos
 - Anexo 2.4 Resumen a Nivel de Unidad Ejecutora por Función
- Anexo 3: Sistema Nacional de Programación Multianual y Gestión de Inversiones
 - Anexo 3.1: Inversión pública
 - Anexo 3.2: Obras
- Anexo 4: Sistema Nacional de Contabilidad

- Anexo 4.1 Estados de situación Financiera por pliego
- Anexo 4.2 Estados de Gestión por pliego.
- Anexo 4.3 Estado de Cambios de Patrimonio Neto por unidad ejecutora
- Anexo 4.4 Estado de Flujo de Efectivo por unidad ejecutora
- Anexo 4.5 PP-1 Presupuesto Institucional de Ingresos
- Anexo 4.6 PP-2 Presupuesto Institucional de Gastos
- Anexo 4.7 EP-1 Estado de Ejecución del Presupuesto de Ingresos y Gastos
- Anexo 5: Sistema Nacional de Tesorería
 - Anexo 5.1: Cartas Fianzas
 - Anexo 5.2: Documentos Valorados
 - Anexo 5.3: Fideicomisos
 - Anexo 5.4: Saldos de Cuentas.
 - Anexo 5.5: Titulares y Suplentes de las Cuentas
 - Anexo 5.6: Últimos Giros Realizados en la Fecha de Corte.
- Anexo 6: Sistema Nacional de Endeudamiento
- Anexo 7: Sistema Nacional de Abastecimiento
 - Anexo 7.1: Procedimientos de selección (Convocados)
 - Anexo 7.2.1: Contratos
 - Anexo 7.2.2: Contratos de Terceros / Locación de Servicios
 - Anexo 7.3: Bienes Inmuebles y predios en propiedad
 - Anexo 7.4: Bienes Muebles:
 - Anexo 7.5: Bienes Muebles Vehículos / Maquinarias.
 - Anexo 7.6: Aplicativos Informáticos de la Entidad
- Anexo 8: Sistema Administrativo de Gestión de Recursos Humanos
 - Anexo 8.1 Personal CAP/CAS/Otras Modalidades

Anexo 8.2 Funcionarios Sancionados.

Anexo 9: Sistema Nacional de Control

Anexo 9.1 Detalle de los informes de Control Posterior por Unidad Ejecutora

Anexo 9.2 Detalle de los informes de Control Simultáneo por Unidad Ejecutora

Anexo 9.3 Detalle de funcionarios con presunta responsabilidad administrativa - entidad

4999

INIEA-ESTACION EXPERIMENTAL EL PORVENIR-SAN MARTIN

Anexo 1: Sistema Nacional de Planeamiento estratégico.

Anexo 1.1 Presupuesto asignado para Acciones Estratégicas Institucionales (AEI) del Plan Estratégico Institucional (PEI)

Anexo 1.2 cumplimiento de metas de indicadores de Acciones Estratégicas Institucionales (AEI) del Plan Estratégico Institucional (PEI)

Anexo 2: Sistema Nacional de Presupuesto Público.

Anexo 2.1 A nivel de Unidad Ejecutora, toda Fuente de Financiamiento

Anexo 2.2 A nivel de Unidad Ejecutora por cada Fuente de Financiamiento.

Anexo 2.3 A Nivel de Unidad Ejecutora por Actividades y Proyectos

Anexo 2.4 Resumen a Nivel de Unidad Ejecutora por Función

Anexo 3: Sistema Nacional de Programación Multianual y Gestión de Inversiones

Anexo 3.1: Inversión pública

Anexo 3.2: Obras

Anexo 4: Sistema Nacional de Contabilidad

Anexo 4.1 Estados de situación Financiera por pliego

Anexo 4.2 Estados de Gestión por pliego.

Anexo 4.3 Estado de Cambios de Patrimonio Neto por unidad ejecutora

Anexo 4.4 Estado de Flujo de Efectivo por unidad ejecutora

Anexo 4.5 PP-1 Presupuesto Institucional de Ingresos

Anexo 4.6 PP-2 Presupuesto Institucional de Gastos

Anexo 4.7 EP-1 Estado de Ejecución del Presupuesto de Ingresos y Gastos

Anexo 5: Sistema Nacional de Tesorería

Anexo 5.1: Cartas Fianzas

Anexo 5.2: Documentos Valorados

Anexo 5.3: Fideicomisos

Anexo 5.4: Saldos de Cuentas.

Anexo 5.5: Titulares y Suplentes de las Cuentas

Anexo 5.6: Últimos Giros Realizados en la Fecha de Corte.

Anexo 6: Sistema Nacional de Endeudamiento

Anexo 7: Sistema Nacional de Abastecimiento

Anexo 7.1: Procedimientos de selección (Convocados)

Anexo 7.2.1: Contratos

Anexo 7.2.2: Contratos de Terceros / Locación de Servicios

Anexo 7.3: Bienes Inmuebles y predios en propiedad

Anexo 7.4: Bienes Muebles:

Anexo 7.5: Bienes Muebles Vehículos / Maquinarias.

Anexo 7.6: Aplicativos Informáticos de la Entidad

Anexo 8: Sistema Administrativo de Gestión de Recursos Humanos

Anexo 8.1 Personal CAP/CAS/Otras Modalidades

Anexo 8.2 Funcionarios Sancionados.

Anexo 9: Sistema Nacional de Control

Anexo 9.1 Detalle de los informes de Control Posterior por Unidad Ejecutora

Anexo 9.2 Detalle de los informes de Control Simultáneo por Unidad Ejecutora

Anexo 9.3 Detalle de funcionarios con presunta responsabilidad administrativa - entidad

ESTACION EXPERIMENTAL AGRARIA PUCALLPA - UCAYALI

Anexo 1: Sistema Nacional de Planeamiento estratégico.

Anexo 1.1 Presupuesto asignado para Acciones Estratégicas Institucionales (AEI) del Plan Estratégico Institucional (PEI)

Anexo 1.2 cumplimiento de metas de indicadores de Acciones Estratégicas Institucionales (AEI) del Plan Estratégico Institucional (PEI)

Anexo 2: Sistema Nacional de Presupuesto Público.

Anexo 2.1 A nivel de Unidad Ejecutora, toda Fuente de Financiamiento

Anexo 2.2 A nivel de Unidad Ejecutora por cada Fuente de Financiamiento.

Anexo 2.3 A Nivel de Unidad Ejecutora por Actividades y Proyectos

Anexo 2.4 Resumen a Nivel de Unidad Ejecutora por Función

Anexo 3: Sistema Nacional de Programación Multianual y Gestión de Inversiones

Anexo 3.1: Inversión pública

Anexo 3.2: Obras

Anexo 4: Sistema Nacional de Contabilidad

Anexo 4.1 Estados de situación Financiera por pliego

Anexo 4.2 Estados de Gestión por pliego.

Anexo 4.3 Estado de Cambios de Patrimonio Neto por unidad ejecutora

Anexo 4.4 Estado de Flujo de Efectivo por unidad ejecutora

Anexo 4.5 PP-1 Presupuesto Institucional de Ingresos

Anexo 4.6 PP-2 Presupuesto Institucional de Gastos

Anexo 4.7 EP-1 Estado de Ejecución del Presupuesto de Ingresos y Gastos

Anexo 5: Sistema Nacional de Tesorería

Anexo 5.1: Cartas Fianzas

Anexo 5.2: Documentos Valorados

Anexo 5.3: Fideicomisos

Anexo 5.4: Saldos de Cuentas.

Anexo 5.5: Titulares y Suplentes de las Cuentas

Anexo 5.6: Últimos Giros Realizados en la Fecha de Corte.

Anexo 6: Sistema Nacional de Endeudamiento

Anexo 7: Sistema Nacional de Abastecimiento

Anexo 7.1: Procedimientos de selección (Convocados)

Anexo 7.2.1: Contratos

Anexo 7.2.2: Contratos de Terceros / Locación de Servicios

Anexo 7.3: Bienes Inmuebles y predios en propiedad

Anexo 7.4: Bienes Muebles:

Anexo 7.5: Bienes Muebles Vehículos / Maquinarias.

Anexo 7.6: Aplicativos Informáticos de la Entidad

Anexo 8: Sistema Administrativo de Gestión de Recursos Humanos

Anexo 8.1 Personal CAP/CAS/Otras Modalidades

Anexo 8.2 Funcionarios Sancionados.

Anexo 9: Sistema Nacional de Control

Anexo 9.1 Detalle de los informes de Control Posterior por Unidad Ejecutora

Anexo 9.2 Detalle de los informes de Control Simultáneo por Unidad Ejecutora

Anexo 9.3 Detalle de funcionarios con presunta responsabilidad administrativa - entidad

0058

INSTITUTO NACIONAL DE INNOVACION AGRARIA INIA

Anexo 1: Sistema Nacional de Planeamiento estratégico.

Anexo 1.1 Presupuesto asignado para Acciones Estratégicas Institucionales (AEI) del Plan Estratégico Institucional (PEI)

Anexo 1.2 cumplimiento de metas de indicadores de Acciones Estratégicas Institucionales (AEI) del Plan Estratégico Institucional (PEI)

Anexo 2: Sistema Nacional de Presupuesto Público.

Anexo 2.1 A nivel de Unidad Ejecutora, toda Fuente de Financiamiento

- Anexo 2.2 A nivel de Unidad Ejecutora por cada Fuente de Financiamiento.
- Anexo 2.3 A Nivel de Unidad Ejecutora por Actividades y Proyectos
- Anexo 2.4 Resumen a Nivel de Unidad Ejecutora por Función
- Anexo 3: Sistema Nacional de Programación Multianual y Gestión de Inversiones
 - Anexo 3.1: Inversión pública
 - Anexo 3.2: Obras
- Anexo 4: Sistema Nacional de Contabilidad
 - Anexo 4.1 Estados de situación Financiera por pliego
 - Anexo 4.2 Estados de Gestión por pliego.
 - Anexo 4.3 Estado de Cambios de Patrimonio Neto por unidad ejecutora
 - Anexo 4.4 Estado de Flujo de Efectivo por unidad ejecutora
 - Anexo 4.5 PP-1 Presupuesto Institucional de Ingresos
 - Anexo 4.6 PP-2 Presupuesto Institucional de Gastos
 - Anexo 4.7 EP-1 Estado de Ejecución del Presupuesto de Ingresos y Gastos
- Anexo 5: Sistema Nacional de Tesorería
 - Anexo 5.1: Cartas Fianzas
 - Anexo 5.2: Documentos Valorados
 - Anexo 5.3: Fideicomisos
 - Anexo 5.4: Saldos de Cuentas.
 - Anexo 5.5: Titulares y Suplentes de las Cuentas
 - Anexo 5.6: Últimos Giros Realizados en la Fecha de Corte.
- Anexo 6: Sistema Nacional de Endeudamiento
- Anexo 7: Sistema Nacional de Abastecimiento
 - Anexo 7.1: Procedimientos de selección (Convocados)
 - Anexo 7.2.1: Contratos

- Anexo 7.2.2: Contratos de Terceros / Locación de Servicios
- Anexo 7.3: Bienes Inmuebles y predios en propiedad
- Anexo 7.4: Bienes Muebles:
- Anexo 7.5: Bienes Muebles Vehículos / Maquinarias.
- Anexo 7.6: Aplicativos Informáticos de la Entidad
- Anexo 8: Sistema Administrativo de Gestión de Recursos Humanos
 - Anexo 8.1 Personal CAP/CAS/Otras Modalidades
 - Anexo 8.2 Funcionarios Sancionados.
- Anexo 9: Sistema Nacional de Control
 - Anexo 9.1 Detalle de los informes de Control Posterior por Unidad Ejecutora
 - Anexo 9.2 Detalle de los informes de Control Simultáneo por Unidad Ejecutora
 - Anexo 9.3 Detalle de funcionarios con presunta responsabilidad administrativa - entidad

6107

ESTACION EXPERIMENTAL AGRARIA VISTA FLORIDA - LAMBAYEQUE

- Anexo 1: Sistema Nacional de Planeamiento estratégico.
 - Anexo 1.1 Presupuesto asignado para Acciones Estratégicas Institucionales (AEI) del Plan Estratégico Institucional (PEI)
 - Anexo 1.2 cumplimiento de metas de indicadores de Acciones Estratégicas Institucionales (AEI) del Plan Estratégico Institucional (PEI)
- Anexo 2: Sistema Nacional de Presupuesto Público.
 - Anexo 2.1 A nivel de Unidad Ejecutora, toda Fuente de Financiamiento
 - Anexo 2.2 A nivel de Unidad Ejecutora por cada Fuente de Financiamiento.
 - Anexo 2.3 A Nivel de Unidad Ejecutora por Actividades y Proyectos
 - Anexo 2.4 Resumen a Nivel de Unidad Ejecutora por Función
- Anexo 3: Sistema Nacional de Programación Multianual y Gestión de Inversiones
 - Anexo 3.1: Inversión pública
 - Anexo 3.2: Obras

Anexo 4: Sistema Nacional de Contabilidad

Anexo 4.1 Estados de situación Financiera por pliego

Anexo 4.2 Estados de Gestión por pliego.

Anexo 4.3 Estado de Cambios de Patrimonio Neto por unidad ejecutora

Anexo 4.4 Estado de Flujo de Efectivo por unidad ejecutora

Anexo 4.5 PP-1 Presupuesto Institucional de Ingresos

Anexo 4.6 PP-2 Presupuesto Institucional de Gastos

Anexo 4.7 EP-1 Estado de Ejecución del Presupuesto de Ingresos y Gastos

Anexo 5: Sistema Nacional de Tesorería

Anexo 5.1: Cartas Fianzas

Anexo 5.2: Documentos Valorados

Anexo 5.3: Fideicomisos

Anexo 5.4: Saldos de Cuentas.

Anexo 5.5: Titulares y Suplentes de las Cuentas

Anexo 5.6: Últimos Giros Realizados en la Fecha de Corte.

Anexo 6: Sistema Nacional de Endeudamiento

Anexo 7: Sistema Nacional de Abastecimiento

Anexo 7.1: Procedimientos de selección (Convocados)

Anexo 7.2.1: Contratos

Anexo 7.2.2: Contratos de Terceros / Locación de Servicios

Anexo 7.3: Bienes Inmuebles y predios en propiedad

Anexo 7.4: Bienes Muebles:

Anexo 7.5: Bienes Muebles Vehículos / Maquinarias.

Anexo 7.6: Aplicativos Informáticos de la Entidad

Anexo 8: Sistema Administrativo de Gestión de Recursos Humanos

Anexo 8.1 Personal CAP/CAS/Otras Modalidades

Anexo 8.2 Funcionarios Sancionados.

Anexo 9: Sistema Nacional de Control

Anexo 9.1 Detalle de los informes de Control Posterior por Unidad Ejecutora

Anexo 9.2 Detalle de los informes de Control Simultáneo por Unidad Ejecutora

Anexo 9.3 Detalle de funcionarios con presunta responsabilidad administrativa - entidad

0838

ESTACION EXPERIMENTAL AGRARIA ANDENES-CUSCO

Anexo 1: Sistema Nacional de Planeamiento estratégico.

Anexo 1.1 Presupuesto asignado para Acciones Estratégicas Institucionales (AEI) del Plan Estratégico Institucional (PEI)

Anexo 1.2 cumplimiento de metas de indicadores de Acciones Estratégicas Institucionales (AEI) del Plan Estratégico Institucional (PEI)

Anexo 2: Sistema Nacional de Presupuesto Público.

Anexo 2.1 A nivel de Unidad Ejecutora, toda Fuente de Financiamiento

Anexo 2.2 A nivel de Unidad Ejecutora por cada Fuente de Financiamiento.

Anexo 2.3 A Nivel de Unidad Ejecutora por Actividades y Proyectos

Anexo 2.4 Resumen a Nivel de Unidad Ejecutora por Función

Anexo 3: Sistema Nacional de Programación Multianual y Gestión de Inversiones

Anexo 3.1: Inversión pública

Anexo 3.2: Obras

Anexo 4: Sistema Nacional de Contabilidad

Anexo 4.1 Estados de situación Financiera por pliego

Anexo 4.2 Estados de Gestión por pliego.

Anexo 4.3 Estado de Cambios de Patrimonio Neto por unidad ejecutora

Anexo 4.4 Estado de Flujo de Efectivo por unidad ejecutora

Anexo 4.5 PP-1 Presupuesto Institucional de Ingresos

Anexo 4.6 PP-2 Presupuesto Institucional de Gastos

Anexo 4.7 EP-1 Estado de Ejecución del Presupuesto de Ingresos y Gastos

Anexo 5: Sistema Nacional de Tesorería

Anexo 5.1: Cartas Fianzas

Anexo 5.2: Documentos Valorados

Anexo 5.3: Fideicomisos

Anexo 5.4: Saldos de Cuentas.

Anexo 5.5: Titulares y Suplentes de las Cuentas

Anexo 5.6: Últimos Giros Realizados en la Fecha de Corte.

Anexo 6: Sistema Nacional de Endeudamiento

Anexo 7: Sistema Nacional de Abastecimiento

Anexo 7.1: Procedimientos de selección (Convocados)

Anexo 7.2.1: Contratos

Anexo 7.2.2: Contratos de Terceros / Locación de Servicios

Anexo 7.3: Bienes Inmuebles y predios en propiedad

Anexo 7.4: Bienes Muebles:

Anexo 7.5: Bienes Muebles Vehículos / Maquinarias.

Anexo 7.6: Aplicativos Informáticos de la Entidad

Anexo 8: Sistema Administrativo de Gestión de Recursos Humanos

Anexo 8.1 Personal CAP/CAS/Otras Modalidades

Anexo 8.2 Funcionarios Sancionados.

Anexo 9: Sistema Nacional de Control

Anexo 9.1 Detalle de los informes de Control Posterior por Unidad Ejecutora

Anexo 9.2 Detalle de los informes de Control Simultáneo por Unidad Ejecutora

Anexo 9.3 Detalle de funcionarios con presunta responsabilidad administrativa - entidad