



GOBIERNO REGIONAL
GERENCIA REGIONAL DE TRABAJO
Y PROMOCIÓN DEL EMPLEO



NOTA DE PRENSA N° 02-2021

EN FEBRERO DEL 2021, EL EMPLEO FORMAL DISMINUYÓ EN 7,2 % EN EL DEPARTAMENTO DE AREQUIPA

La actividad económica de Servicios fue el que en mayor medida influyó en este decrecimiento

El empleo en el sector privado formal en el departamento de Arequipa registró una disminución de 7,2 % en febrero del 2021, respecto al mismo mes del año anterior. En términos absolutos, esto significó una reducción considerable de 13 mil 501 puestos de trabajos formales. Así informó el Observatorio Socio Económico Laboral (OSEL) de la Dirección Regional de Trabajo y Promoción del Empleo (DRTPE) de Arequipa, según la planilla electrónica.

Es importante señalar que desde marzo 2020 el empleo formal presenta una caída significativa continua, debido al estado de emergencia e inmovilización nacional establecida por el gobierno para contrarrestar los efectos provocados por la pandemia del COVID 19; sin embargo, a partir del mes de julio la caída del empleo se ha ido reduciendo debido a la reactivación de algunos sectores económicos.

GRÁFICO N° 01
DEPARTAMENTO DE AREQUIPA: VARIACIÓN ANUAL DEL EMPLEO PRIVADO FORMAL,
FEBRERO 2020 - FEBRERO 2021
(Variación porcentual)

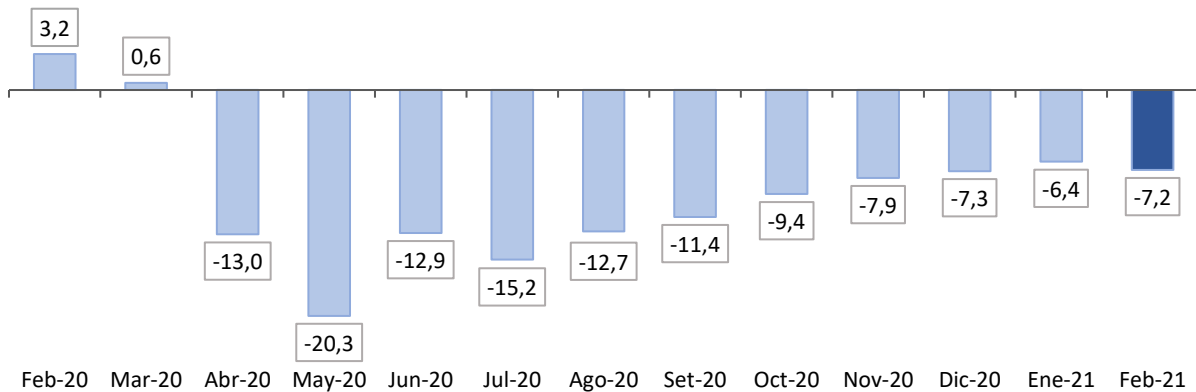

Nota: La variación anual se refiere a la variación porcentual del empleo en el mes indicado respecto al mismo mes del año anterior. La variación anual incluye a los trabajadores para los que no se especificaron respuesta en las actividades económicas. La información de trabajadores se refiere a puestos de trabajo. Datos actualizados al 22 de mayo del 2021. La información de trabajadores se refiere a puestos de trabajo.

Fuente: MTPE - Planilla Electrónica (T-Registro - PLAME).

Elaboración: DRTPE - Observatorio Socio Económico Laboral (OSEL) de Arequipa.

En febrero 2021 (respecto al mismo mes del año anterior), el decrecimiento del empleo se explicó como respuesta al menor dinamismo en casi todas las actividades económicas: servicios (-12,3%), manufactura (-2,7%), comercio (-3,9%) y en menor medida por extractiva (-1,3%) caso contrario por construcción (4,6%) que fue la única que presentó un crecimiento positivo.

GRÁFICO N° 02
DEPARTAMENTO DE AREQUIPA: VARIACIÓN ANUAL DEL EMPLEO PRIVADO FORMAL POR ACTIVIDAD ECONOMICA,
FEBRERO 2021/FEBRERO 2020
 (Variación porcentual)

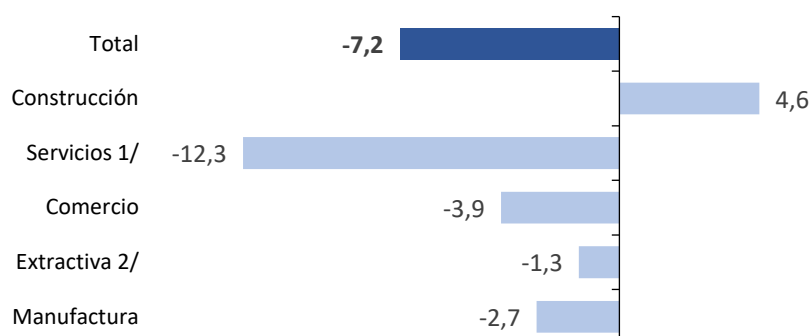

Nota: La variación anual se refiere a la variación porcentual del empleo en el mes indicado respecto al mismo mes del año anterior. La variación anual incluye a los trabajadores para los que no se especificaron respuesta en las actividades económicas. Datos actualizados al 22 de mayo del 2021. La información de trabajadores se refiere a puestos de trabajo.

1/ Incluye suministro de electricidad, gas y agua; transporte, almacenamiento y comunicaciones; hoteles y restaurantes; intermediación financiera; actividades inmobiliarias, empresariales y de alquiler; enseñanza; servicios sociales y de salud; otras actividades de servicios comunitarios, sociales y personales; hogares privados con servicio doméstico; organizaciones y órganos extraterritoriales.

2/ Incluye agricultura, ganadería, caza, silvicultura, pesca y minería.

Fuente: MTPE - Planilla Electrónica (T-Registro - PLAME).

Elaboración: DRTPE - Observatorio Socio Económico Laboral (OSEL) de Arequipa.

Según las principales características de los trabajadores registrados, el decrecimiento del empleo se registró tanto en mujeres (-9,1%) como en hombres (-6,1%). De igual forma, el empleo en los jóvenes disminuyó en 11,7% y en los adultos en -5,6%; por nivel educativo el empleo en trabajadores con estudio superior se redujo en 8,2%, mientras que en los trabajadores con niveles de secundaria y primaria decrecieron en 4,9% y 21,7 %, respectivamente. Finalmente, por tamaño de empresa, el empleo disminuyó 1,8% en las empresas de 11 a 100 trabajadores, asimismo en las empresas de 101 a más trabajadores la disminución fue de 7,7%, mientras que en las empresas de 1 a 10 trabajadores el número de trabajadores decreció en 9,9%.

Agradecemos su difusión.

Arequipa, julio de 2021

Observatorio Socio Económico Laboral (OSEL) Arequipa
 Calle Francisco Gómez de La Torre Nro. 103 Urb. Victoria, Arequipa
 Correo electrónico: osel@regionarequipa.gob.pe

CUADRO N° 01
DEPARTAMENTO DE AREQUIPA: TRABAJADORES REGISTRADOS
EN EL SECTOR PRIVADO FORMAL, SEGÚN PRINCIPALES
CARACTERÍSTICAS, FEBRERO 2020 Y FEBRERO 2021
 (Variación absoluta y porcentual)

Características	Febrero 2020	Febrero 2021	Variación anual (%)
Total	187 820	174 319	-7,2
Sexo			
Hombre	122 484	114 957	-6,1
Mujer	65 336	59 362	-9,1
Grupo de edad			
Hasta 29 años	49 122	43 369	-11,7
De 30 a más años	138 698	130 950	-5,6
Nivel educativo			
Hasta primaria 1/	4 113	3 220	-21,7
Secundaria	73 336	69 759	-4,9
Superior 2/	110 371	101 341	-8,2
Tamaño de empresa			
De 1 a 10 trabajadores	51 976	51 065	-1,8
De 11 a 100 trabajadores	39 357	36 308	-7,7
De 101 a más trabajadores	96 487	86 946	-9,9

Nota: La variación total incluye a los trabajadores para los que no se especificaron respuesta en las características mencionadas. Datos actualizados al 22 de mayo del 2021.

1/ Incluye sin educación formal y educación básica especial completa e incompleta.

2/ Incluye superior completo (técnico, instituto superior y universitario); bachiller; titulado; estudios de maestría incompleta, completa y grado; y doctorado incompleto, completo y grado.

Fuente: MTPE - Planilla Electrónica (T-Registro - PLAME).

