

REPORTE DE EMPLEO N° 05– 2021

**EN MARZO 2021, EL EMPLEO FORMAL AUMENTÓ EL 15,0% EN EL
DEPARTAMENTO DE HUANCVELICA**

El sector económico de construcción y comercio explica este aumento.

El empleo en el sector privado formal en el departamento de Huancavelica registró un aumento de 15,0% en marzo 2021, respecto al mismo mes del año anterior. En términos absolutos, esto significó la vinculación de 713 puestos de trabajo formales. Así informó el Observatorio Socio Económico Laboral (OSEL) de la Dirección Regional de Trabajo y Promoción del Empleo (DRTPE) de Huancavelica, según resultados de la planilla electrónica.

Durante el periodo analizado se muestra una recuperación del empleo en el sector privado formal, tras varios meses de decrecimiento debido a la declaración del Estado de emergencia Sanitaria Nacional por la presente del covid-19 en el país, es así que a partir de enero 2021 se registran cifras positivas producto de la recuperación de algunas actividades económicas.

GRÁFICO N° 01
DEPARTAMENTO DE HUANCVELICA: VARIACIÓN ANUAL DEL EMPLEO FORMAL PRIVADO,
MARZO 2020 - MARZO 2021
(Variación porcentual)

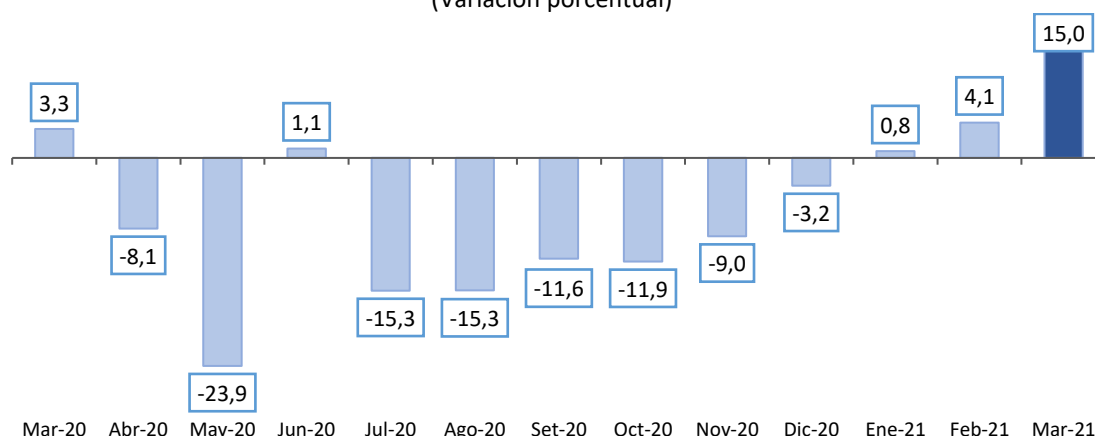

Nota: La variación anual se refiere a la variación porcentual del empleo en el mes indicado respecto al mismo mes del año anterior. La variación anual incluye a los trabajadores para los que no se especificaron respuesta en las actividades económicas. Datos actualizados al 22 de mayo del 2021. La información de trabajadores se refiere a puestos de trabajo.

Fuente: MTPE - Planilla Electrónica, marzo 2020 – marzo 2021.

Elaboración: Observatorio Socio Económico Laboral (OSEL) de Huancavelica.

En marzo 2021 (respecto al mismo mes del año anterior), el crecimiento del empleo justificó generalmente, por el incremento de la demanda de mano de obra en sectores como los de: construcción (223,8%), servicios (6,8%) y comercio (8,8%); por otro lado, la rama extractiva (-3,1%) y manufactura (-6,1%); registraron una variación negativa del empleo.

GRÁFICO N° 02
DEPARTAMENTO DE HUANCVELICA: VARIACIÓN ANUAL DEL EMPLEO FORMAL PRIVADO POR
ACTIVIDAD ECONÓMICA, MARZO 2021/MARZO 2020
(Variación porcentual)

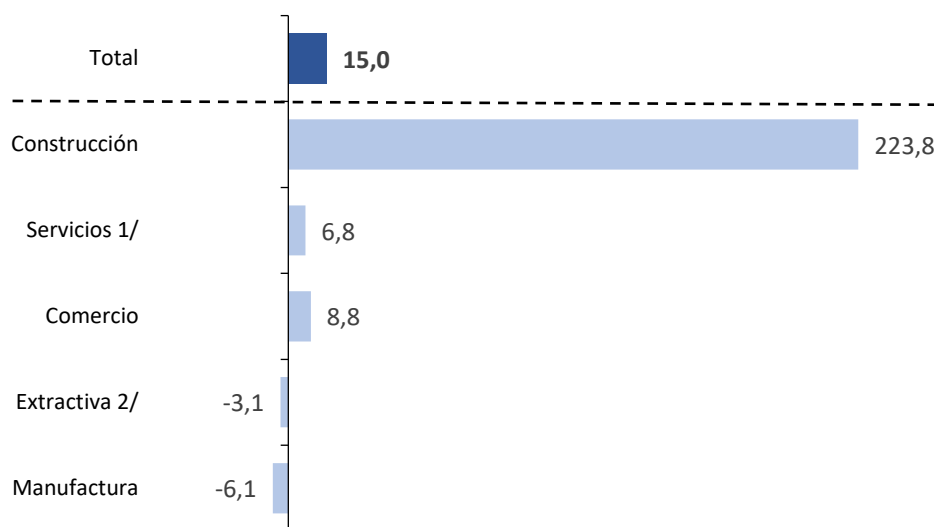

Nota: La variación anual se refiere a la variación porcentual del empleo en el mes indicado respecto al mismo mes del año anterior. La variación anual incluye a los trabajadores para los que no se especificaron respuesta en las actividades económicas. Datos actualizados al 22 de mayo del 2021. La información de trabajadores se refiere a puestos de trabajo.

1/ Incluye suministro de electricidad, gas y agua; transporte, almacenamiento y comunicaciones; hoteles y restaurantes; intermediación financiera; actividades inmobiliarias, empresariales y de alquiler; enseñanza; servicios sociales y de salud; otras actividades de servicios comunitarios, sociales y personales; hogares privados con servicio doméstico; organizaciones y órganos extraterritoriales.

2/ Incluye agricultura, ganadería, caza, silvicultura, pesca y minería.

Fuente: MTPE - Planilla Electrónica (T-registro-PLAME).

Elaboración: Observatorio Socio Económico Laboral (OSEL) de Huancavelica.

Características del empleo formal

En el cuadro adjunto, se caracteriza al empleo considerando 4 variables. Según sexo, en marzo 2021 respecto al mismo mes del año anterior. El aumento del empleo fue superior en los hombres (16,4%) respecto a las mujeres (7,9%). Según grupos de edad, el empleo en los jóvenes aumentó en 19,8% y en los adultos 13,4%. Según nivel educativo, el empleo en trabajadores con educación superior aumentó en 7,9%, con nivel secundaria 23,0% y con nivel primaria 1,8%. Finalmente, por tamaño de empresa, el mayor aumento del empleo se registró en empresas de 11 a 100 trabajadores (43,2%), así como en empresas de 1 a 10 trabajadores (25,4%).

Agradecemos su difusión.

Huancavelica, julio de 2021

CUADRO N° 01
DEPARTAMENTO DE HUANCVELICA: TRABAJADORES REGISTRADOS EN EL
SECTOR PRIVADO FORMAL, SEGÚN PRINCIPALES CARACTERÍSTICAS,
MARZO 2021 Y MARZO 2020
(Variación absoluta y porcentual)

Características	Enero 2020	Enero 2021	Variación anual (%)
Total	4 744	5 457	15,0
Sexo			
Hombre	3 998	4 652	16,4
Mujer	746	805	7,9
Grupo de edad			
Hasta 29 años	1 214	1 455	19,8
De 30 a más años	3 530	4 002	13,4
Nivel educativo			
Hasta primaria 1/	260	265	1,8
Secundaria	2 342	2 880	23,0
Superior 2/	2 142	2 312	7,9
Tamaño de empresa			
De 1 a 10 trabajadores	669	839	25,4
De 11 a 100 trabajadores	1 046	1 498	43,2
De 101 a más trabajadores	3 029	3 120	3,0

Nota: La variación total incluye a los trabajadores para los que no se especificaron respuesta en las características mencionadas. Datos actualizados al 22 de mayo del 2021. La información de trabajadores se refiere a puestos de trabajo.

1/ Incluye sin nivel educativo y educación básica especial.

2/ Incluye bachiller, titulado, estudios de maestría, entre otros.

Fuente: MTPE - Planilla Electrónica, marzo 2020 y marzo 2021.

Elaboración: Observatorio Socio Económico Laboral (OSEL) de Huancavelica.