

NOTA DE PRENSA N° 06- 2021

EN FEBRERO DE 2021, EL EMPLEO FORMAL DISMINUYÓ 11,6% EN EL DEPARTAMENTO DE TUMBES

Las actividades económicas de extractiva y servicios impulsaron este comportamiento.

El empleo en el sector privado formal en el departamento de Tumbes registró una reducción de 11,6% en febrero de 2021, respecto al mismo mes del año anterior. En términos absolutos, esto significó una disminución de 1 832 puestos de trabajos formales. Así informó el Observatorio Socio Económico Laboral (OSEL) de la Dirección Regional de Trabajo y Promoción del Empleo (GRTPE) de Tumbes, según la planilla electrónica.

Es importante señalar que en febrero 2020 el empleo formal presentó un comportamiento positivo, para luego registrar en los próximos meses (marzo 2020 – febrero 2021) una caída sostenida del empleo debido al estado de emergencia e inmovilización nacional establecida por el gobierno para contrarrestar los efectos provocados por la pandemia del COVID 19.

GRÁFICO N° 01
DEPARTAMENTO DE TUMBES: VARIACIÓN ANUAL DEL EMPLEO PRIVADO FORMAL,
FEBRERO 2020 - FEBRERO 2021
(Variación porcentual)

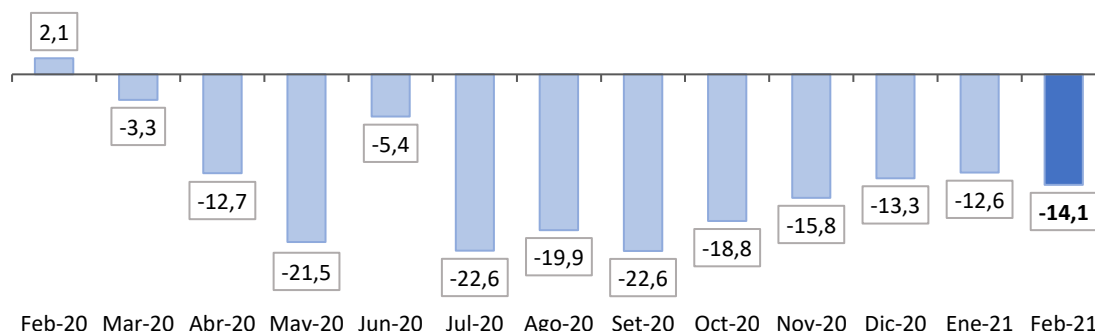

Feb-20 Mar-20 Abr-20 May-20 Jun-20 Jul-20 Ago-20 Set-20 Oct-20 Nov-20 Dic-20 Ene-21 Feb-21

Nota: Datos actualizados al 22 de mayo de 2021. La información de trabajadores se refiere a puestos de trabajo. La variación anual se refiere a la variación porcentual del empleo en el mes indicado respecto al mismo mes del año anterior. La variación anual incluye a los trabajadores para los que no se especificaron respuesta en las actividades económicas.

Fuente: MTPE - Planilla Electrónica, febrero 2020 - febrero 2021.

Elaboración: GRTPE - Observatorio Socio Económico Laboral (OSEL) de Tumbes.

En febrero 2021 (respecto al mismo mes del año anterior), el menor dinamismo en la generación del empleo se alcanzó como respuesta al comportamiento desfavorable de las actividades económicas: extractiva (-24,2%), servicios (-20,0%), comercio (-8,7%) y manufactura (-7,0%). Dicho efecto, fue contrarrestado por la actividad construcción que registró una variación positiva del empleo (92,9%).

En relación a la actividad servicios, la variación negativa del empleo se sustentó principalmente por el comportamiento negativo de la subrama de Restaurantes y hoteles (-30,6%).

GRÁFICO N° 02
DEPARTAMENTO DE TUMBES: VARIACIÓN ANUAL DEL EMPLEO PRIVADO FORMAL POR ACTIVIDAD
ECONOMICA, FEBRERO 2021/FEBRERO 2020
 (Variación porcentual)

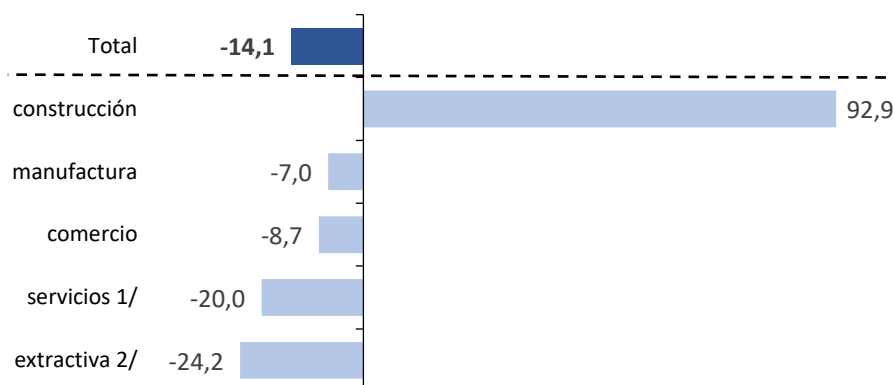

Nota: La variación anual se refiere a la variación porcentual del empleo en el mes indicado respecto al mismo mes del año anterior. La variación anual incluye a los trabajadores para los que no se especificaron respuesta en las actividades económicas. Datos actualizados al 22 de mayo de 2021. La información de trabajadores se refiere a puestos de trabajo.

1/ Incluye suministro de electricidad, gas y agua; hoteles y restaurantes; transporte, almacenamiento y comunicaciones; intermediación financiera; actividades inmobiliarias, empresariales y de alquiler; enseñanza; servicios sociales y de salud; otras actividades de servicios comunitarios, sociales y personales; hogares privados con servicio doméstico; organizaciones y órganos extraterritoriales.

2/ Incluye agricultura, ganadería, caza, silvicultura, pesca y minería.

Fuente: MTPE - Planilla Electrónica, febrero 2020 y febrero 2021.

Elaboración: GRTPE - Observatorio Socio Económico Laboral (OSEL) de Tumbes.

CUADRO N° 01
DEPARTAMENTO DE TUMBES: TRABAJADORES REGISTRADOS EN EL
SECTOR PRIVADO FORMAL, SEGÚN PRINCIPALES CARACTERÍSTICAS,
FEBRERO 2020 Y FEBRERO 2021
 (Variación absoluta y porcentual)

Según las principales características de los trabajadores registrados, la caída del empleo fue mayor en las mujeres (-16,7%) frente a los hombres (-12,7%). De igual forma, el empleo en los jóvenes decreció en 18,8% y en los adultos en 12,0%; por nivel educativo el empleo con trabajadores con nivel secundaria cayó en 14,9%, seguido del nivel primaria 13,6% y superior en 10,8%. Finalmente, por tamaño de empresa, el empleo decreció 17,2% en empresas de 101 a más trabajadores, 11,5% en empresas de 1 a 10 trabajadores y 8,9% en empresas de 11 a 100 trabajadores.

Agradecemos su difusión.

Tumbes, julio del 2021

Características	FEBRERO 2020	FEBRERO 2021	Variación anual (%)
Total	12 954	11 122	-14,1
Sexo			
Hombre	8 338	7 278	-12,7
Mujer	4 616	3 844	-16,7
Grupo de edad			
Hasta 29 años	4 081	3 315	-18,8
De 30 a más años	8 873	7 807	-12,0
Nivel educativo			
Hasta primaria 1/	596	515	-13,6
Secundaria	7 666	6 521	-14,9
Superior 2/	5 095	4 544	-10,8
Tamaño de empresa			
De 1 a 10 trabajadores	3 385	2 995	-11,5
De 11 a 100 trabajadores	2 493	2 270	-8,9
De 101 a más trabajadores	7 076	5 857	-17,2

Nota: Datos actualizados al 22 de mayo de 2021. La variación total incluye a los trabajadores para los que no se especificaron respuesta en las características mencionadas.

1/ Incluye sin nivel educativo y educación básica especial.

2/ Incluye bachiller, titulado, estudios de maestría, entre otros.

Fuente: MTPE - Planilla Electrónica, febrero 2020 y febrero 2021.

Elaboración: GRTPE - Observatorio Socio Económico Laboral (OSEL) de Tumbes.