

Según el Cuadro N° 2, en la región Tumbes para el año 2020, la población joven ascendió a 61 mil 240 personas, de las cuales el 28 mil 726 fueron mujeres y 32 mil 523 hombres, siendo las mujeres las que presentan una mayor cantidad de inactividad con respecto a su par masculino 17 mil 625 y 10 mil 222 respectivamente.

CUADRO N°2
REGION TUMBES: DISTRIBUCIÓN DE LA POBLACIÓN JOVEN EN
EDAD DE TRABAJAR, SEGÚN CONDICIÓN DE ACTIVIDAD Y SEXO,
2019 - 2020

Condición de actividad	2019			2020			Variación (2019-2020)	
	Hombre	Mujer	Total	Hombre	Mujer	Total	Absoluta	Porcentaje
Población en Edad de Trabajar (PET)	32 151	27 644	59 795	32 523	28 726	61 249	1 454	↑ 2,4
Población Económicamente Activa (PEA)	22 326	14 605	36 931	22 300	11 074	33 374	- 3 557	↓ -9,6
PEA Ocupada	21 208	12 796	34 004	19 261	8 350	27 611	- 6 393	↓ -18,8
Adecuadamente empleada	11 896	5 825	17 721	7 258	2 697	9 954	- 7 767	↓ -43,8
Subempleo	9 312	6 971	16 283	12 003	5 654	17 657	1 374	↑ 8,4
PEA Desocupada	1 118	1 809	2 928	3 040	2 724	5 763	2 835	↑ 96,8
Cesante	9 009	1 303	2 204	426	204	630	- 1 574	↓ -71,4
Aspirante	218	506	724	2 632	2 520	5 133	4 410	↑ 609,1
Población Económicamente Inactiva (PEI)	9 825	13 039	22 864	10 222	17 652	27 875	5 011	↑ 21,9
Inactivo Pleno	8 969	11 849	20 818	9 320	16 941	26 261	5 443	↑ 26,1
Desempleo oculto F/	855	1 190	2 046	903	711	1 614	- 432	↓ -21,1

Nota: La suma de las partes puede no coincidir con el total debido al redondeo de las cifras.
F/ Cifra referencial.
Fuente: INEI – Encuesta Nacional de Hogares sobre las Condiciones de Vida y Pobreza (ENAHO), 2019-2020.
Elaboración: DRTPE-Observatorio Socio Económico Laboral (OSEL) Tumbes.

Entre los años 2019 y 2020, se puede observar en el cuadro N° 2 que la PET en la región experimentó un incremento de 11 553 personas, equivalente a una variación positiva del 2,4%. Asimismo, la cantidad de personas que se encontraban en condición de ejercer alguna actividad productiva (PEA) disminuyó en 9,6%, así como lo hicieron sus componentes. Sin embargo, es preciso mencionar que la PEA ocupada presentó un comportamiento negativo (18,8%) caso contrario ocurrió con la PEA desempleada (96,8%). Durante el mismo periodo, la población inactiva experimentó un incremento ascendiendo a 27 875 personas, de las cuales aumentaron los inactivo pleno, mientras que las personas con desempleo oculto experimentaron una disminución respecto al 2019.

En el Gráfico N° 1 se observa que el 55,8% de los jóvenes ocupados culminaron el nivel secundario, mientras que aproximadamente 7 de cada 10 jóvenes culminaron el nivel primario.

GRAFICO N°1
REGION TUMBES: POBLACIÓN JOVEN OCUPADA, SEGÚN NIVEL
EDUCATIVO, 2020

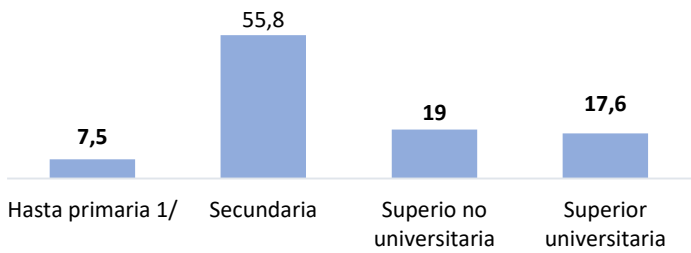

1/ Incluye sin nivel educativo y educación básica especial
F/ Cifra referencial.
Fuente: INEI – Encuesta Nacional de Hogares sobre las Condiciones de Vida y Pobreza (ENAHO), 2020.
Elaboración: DRTPE-Observatorio Socio Económico Laboral (OSEL) Tumbes.

En el Gráfico N° 2 se observa que la principal ocupación de los jóvenes es artesano, operario y conductor (32,7%), mientras que el menor porcentaje se refleja en los jóvenes profesionales, empleados o afines (11,1%)

GRAFICO N°2
REGION TUMBES: POBLACIÓN JOVEN OCUPADA, SEGÚN GRUPO
OCUPACIONAL, 2020

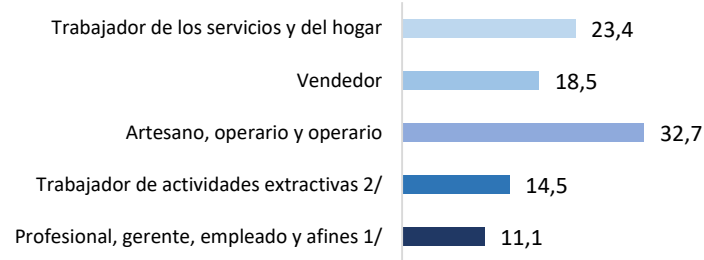

Nota: La suma de las partes puede no coincidir con el total debido al redondeo de las cifras.
1/ Incluye técnico, administrador, funcionario y empleado de oficina.
2/ Comprende agricultor, ganadero, pescador, minero y cantero.
F/ Cifra referencial.
Fuente: INEI – Encuesta Nacional de Hogares sobre las Condiciones de Vida y Pobreza (ENAHO), 2020.
Elaboración: DRTPE-Observatorio Socio Económico Laboral (OSEL) Tumbes.

Según el Gráfico N° 3, la rama de actividad económica servicios (43,6%) concentra la mayor participación de empleo en los jóvenes, mientras que la rama de actividad industria (7,5%) es la que registró menor participación en el empleo.

GRAFICO N°3
REGION TUMBES: POBLACIÓN JOVEN OCUPADA, SEGÚN
ACTIVIDAD ECONÓMICA, 2020

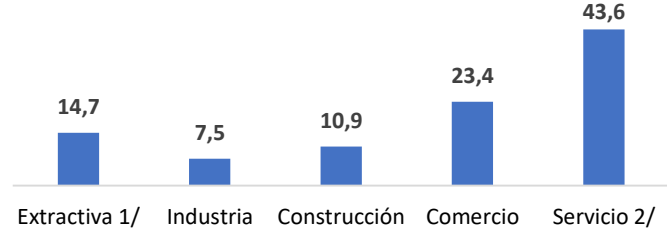

Nota: Clasificación de ramas de actividad basada en el CIIU Rev. 4.
1/ Comprende agricultura, ganadería, pesca y silvicultura y minería.
2/ Incluye servicios personales, no personales y hogares.
Fuente: INEI – Encuesta Nacional de Hogares sobre las Condiciones de Vida y Pobreza (ENAHO), 2020.
Elaboración: DRTPE – Observatorio Socio Económico Laboral (OSEL) Tumbes.



TRÍPTICO SOCIO ECONÓMICO LABORAL

N° 01

Agosto, 2021

JÓVENES EN EL MERCADO LABORAL DE LA REGIÓN TUMBES

El Observatorio Socio económico Laboral (OSEL) Tumbes pone a disposición el presente Tríptico Socioeconómico Laboral, con el propósito de presentar datos relevantes sobre las condiciones de actividad, indicadores laborales y un breve análisis sobre la situación de los jóvenes en el mercado laboral de la Región Tumbes.

En el Perú, según el marco normativo vigente en materia de juventud, se considera como población joven a las personas entre 15 y 29 años de edad. (Ley N° 27802)

La información presentada ha sido elaborada con base en los resultados de la Encuesta Nacional de Hogares (ENAH0) sobre condiciones de Vida y Pobreza 2020.

DIRECCIÓN REGIONAL DE TRABAJO Y PROMOCIÓN DEL EMPLEO TUMBES

Abg. Roberto Carlos Lorenzo García

DIRECCIÓN DE PROMOCIÓN DEL EMPLEO Y CAPACITACIÓN LABORAL

Marcia Josefa Mogollón Romero

OBSERVATORIO SOCIO ECONÓMICO LABORAL TUMBES

Bach. Nohelia Nikol Merino Mendoza

REVISIÓN TÉCNICA

Econ. Kevin Dax Mancilla Paucar
Analista RED OSEL

GRÁFICO N°5
REGION TUMBES: POBLACIÓN JOVEN OCUPADA, SEGÚN HORAS DE TRABAJO SEMANALES, 2020

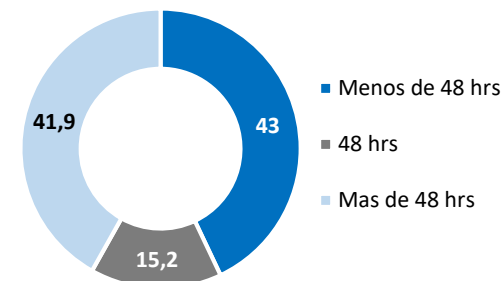

Fuente: INEI – Encuesta Nacional de Hogares sobre las Condiciones de Vida y Pobreza (ENAH0), 2020
Elaboración: DRTPE – Observatorio Socio Económico Laboral (OSEL) Tumbes

En el Gráfico N° 6 se observa que en el 2020, los jóvenes afiliados a un seguro de salud representaron un 61,6%, cifra superior al año anterior (56,6%). Por otro lado, el porcentaje de jóvenes afiliados a un sistema de pensión ha presentado una variación fluctuante durante el periodo 2016 hasta el 2020.

GRÁFICO N°6
REGION TUMBES: POBLACIÓN JOVEN OCUPADA AFILIADA A UN SISTEMA DE PENSIONES Y SALUD, 2016-2020

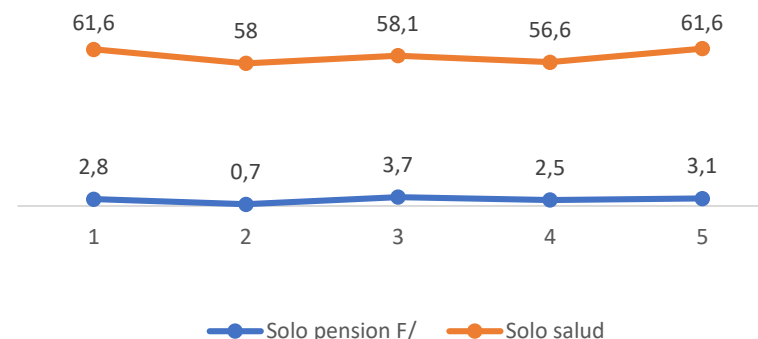

F/ Cifra referencial.
Fuente: INEI – Encuesta Nacional de Hogares sobre las Condiciones de Vida y Pobreza (ENAH0), 2020.
Elaboración: DRTPE-Observatorio Socio Económico Laboral (OSEL) Tumbes.

En el Gráfico N° 4 se muestra que los jóvenes que finalizaron la educación superior universitaria y no universitaria percibieron un ingreso promedio mensual de S/. 2 107 y S/. 1 412 respectivamente, los que culminaron el nivel secundario tuvieron un ingreso promedio mensual de S/. 1 046, siendo estos salarios mayores a la remuneración mínima vital (RMV).

GRÁFICO N°4
REGION TUMBES: INGRESO LABORAL PROMEDIO DE LA POBLACIÓN JOVEN OCUPADA, SEGÚN NIVEL EDUCATIVO ALCANZADO, 2020

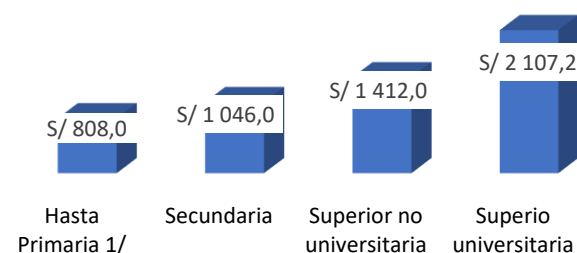

Nota: Para el cálculo de los ingresos se excluye a los Trabajadores Familiares No Remunerados y a la PEA ocupada sin ingresos.

1/ Incluye sin educación, primaria y no especificado

Fuente: INEI – Encuesta Nacional de Hogares sobre las Condiciones de Vida y Pobreza (ENAH0), 2020.

Elaboración: DRTPE – Observatorio Socio Económico Laboral (OSEL) Tumbes.

En el Gráfico N° 5, se observa que sólo el 15,2% de la población joven trabajó las 48 horas reglamentarias según Ley N° 27671. Sin embargo el casi la mitad de la población joven ocupada (43,0%) trabajó menos de 48 horas semanales.