



EL CAMINO PARA LA REACTIVACIÓN ECONÓMICA Y EL CIERRE DE BRECHAS SOCIALES

Pedro Francke Ballvé
Ministro de Economía y Finanzas

¿Cómo recibimos el país?: pandemia

Perú: exceso de fallecidos¹ (Número de personas, acumulado semanal)

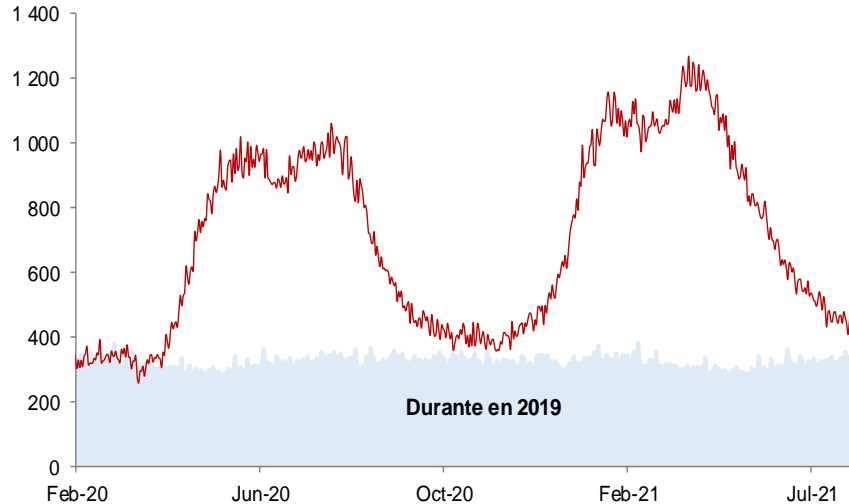

Indicadores sanitarios a julio 2021



Acumulaban **196 mil fallecidos**



Registraban **2,1 millones de personas contagiadas**



Se alcanzaba **19% de la población objetivo vacunada**



Tasa de positividad de 5,0% y 80% de ocupación de camas UCI

¿Cómo recibimos el país?: economía y empleo

Empleo en Lima Metropolitana

(Millones de personas)

-500 mil empleos (var. %: -10,1%)

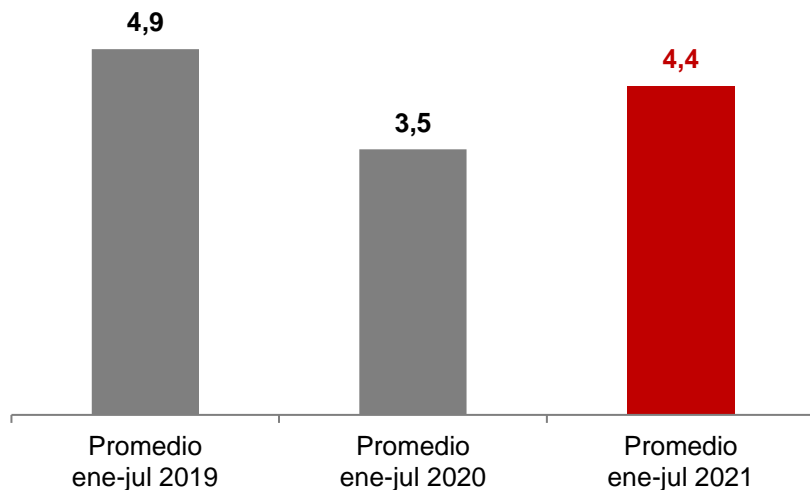

Indicadores económicos a julio 2021



Se registraban, en promedio, **medio millón de empleos menos** respecto al 2019 en Lima Metropolitana



En julio, **el empleo adecuado** era **77%** de su nivel pre pandemia.

¿Cómo recibimos el país?: brechas estructurales

Informalidad laboral no agrícola, 2019

(% del total de trabajadores no agrícolas)

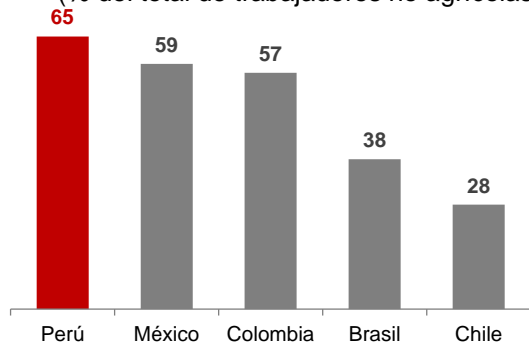

Acceso al sistema financiero, 2019¹

(% de la población adulta que tiene cuenta financiera)

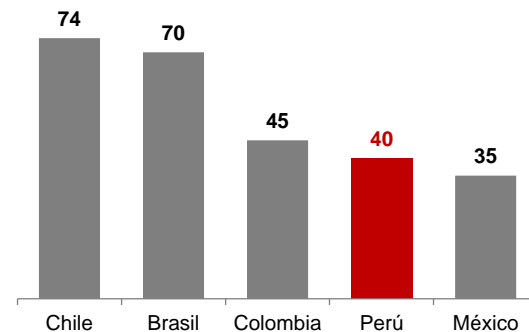

Cobertura de internet, 2019

(% de la población adulta con acceso a internet)

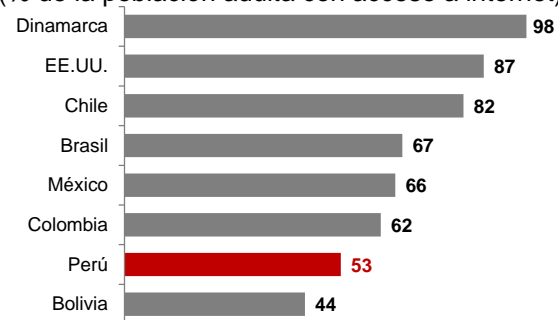

Número de camas hospitalarias por cada 1 000 habitantes, 2019

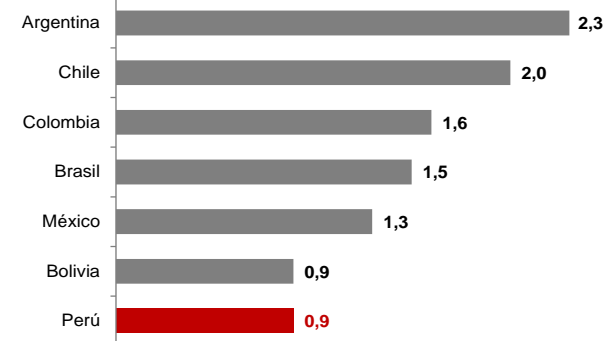

1/ Para Perú el dato corresponde a ENAHO (2019). Para el resto de países se considera información del Banco Mundial (2017).
Fuente: INEI (Enaho), Banco Mundial, World Economic Forum, Speedtest Global Index, Global Health Intelligence.

Índice

I | ¿Cómo recibimos el país?

II | ¿Qué hicimos?

III | ¿Cómo estamos hoy?

VI | Retos

Nuestra respuesta a la crisis: control de la pandemia

Avance de vacunación¹

(% de la población por departamentos)

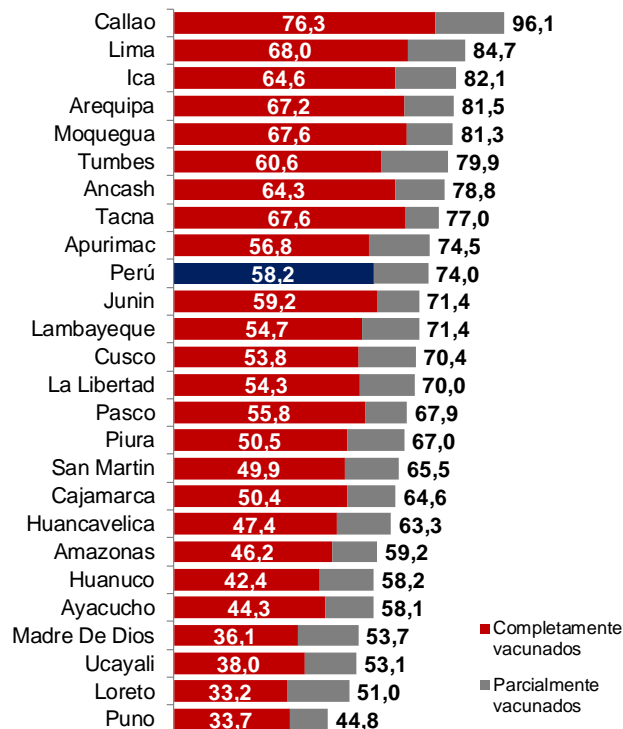

■ Completamente vacunados
■ Parcialmente vacunados



Sanitario

- ❑ Entre agosto y octubre se recibieron **más de 39 millones de dosis.**
- ❑ Se fortalecieron las campañas de vacunación. **Superamos el 58% de población con dosis completas.**
- ❑ El enfoque descentralizado permitió que **16 regiones ya superen el 50% de población vacunada con dos dosis.**
- ❑ **La tasa de positividad por COVID-19 ha bajado sustancialmente a alrededor de 2,0%.**

Nuestra respuesta a la crisis: inyectar recursos a la salud y dar apoyo a economías familiares

Nuestros primeros 100 días

- ❑ Más de **50 Decretos Supremos**
- ❑ **Transferido recursos por un valor de S/ 7 195 millones**, principalmente en
 - Salud (S/ 1 200 millones en vacunas y otros)
 - Reactivación (reconstrucción, Agro Perú, y otros)
 - Protección social (ollas comunes y deuda social de docentes)
- ❑ **9 Decretos de Urgencia por casi S/ 5 500 millones**
 - Bono Yanapay S/ 5 145 millones de los que se ha transferido más de S/ 3 500 millones y ejecutado al mes de octubre S/ 2 430 millones
 - Otras transferencias asociadas para la atención de la emergencia sanitaria y la reactivación económica

La estrategia es reactivar la economía respetando la sostenibilidad fiscal

Proyecciones del Déficit fiscal del SPNF, 2021 (% del PBI)

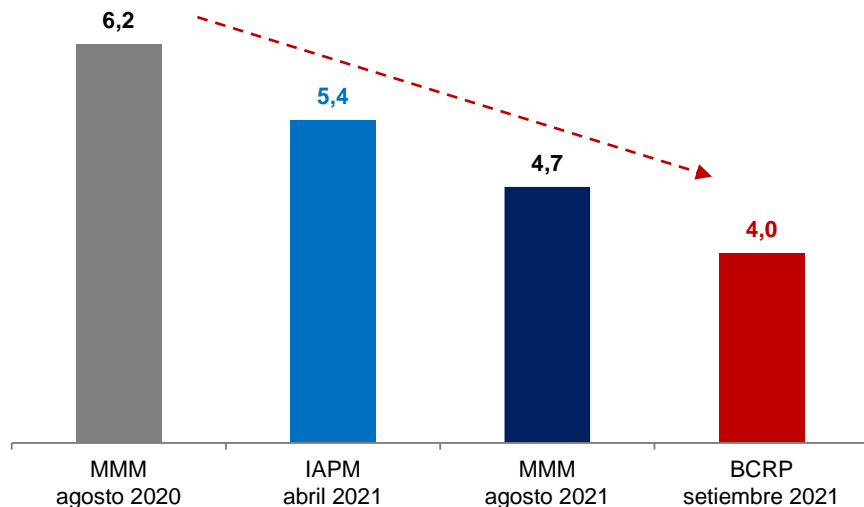

Proyecciones de ingresos fiscales, 2021¹ (Miles de millones de Soles)

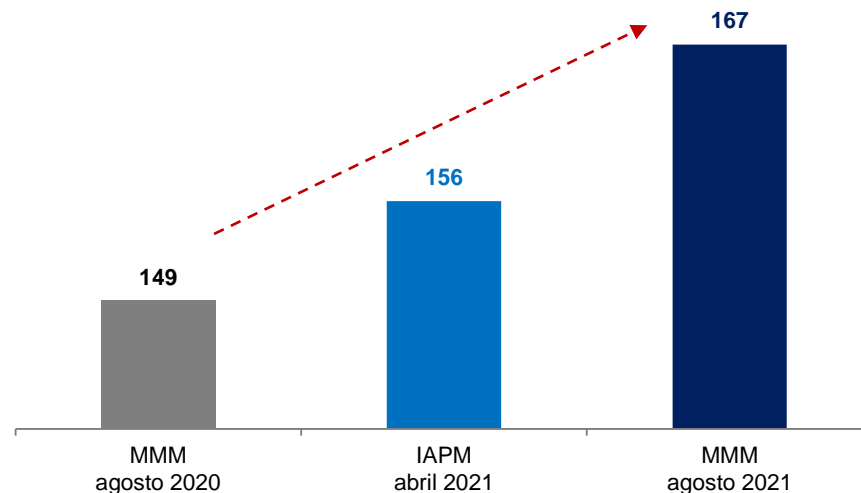

El gobierno ha revisado a la baja el déficit fiscal significativamente, en un contexto de recuperación de los ingresos fiscales, aun cuando estos se encuentran por debajo de niveles regionales

1/ Considera los ingresos corrientes (tributarios y no tributarios) y los ingresos de capital del gobierno general
Fuente: BCRP, MEF.

A octubre 2021, el déficit fiscal ya está en 4,1 por ciento del PBI

Resultado económico del Sector Público No Financiero en los últimos 12 meses (% del PBI anualizado)

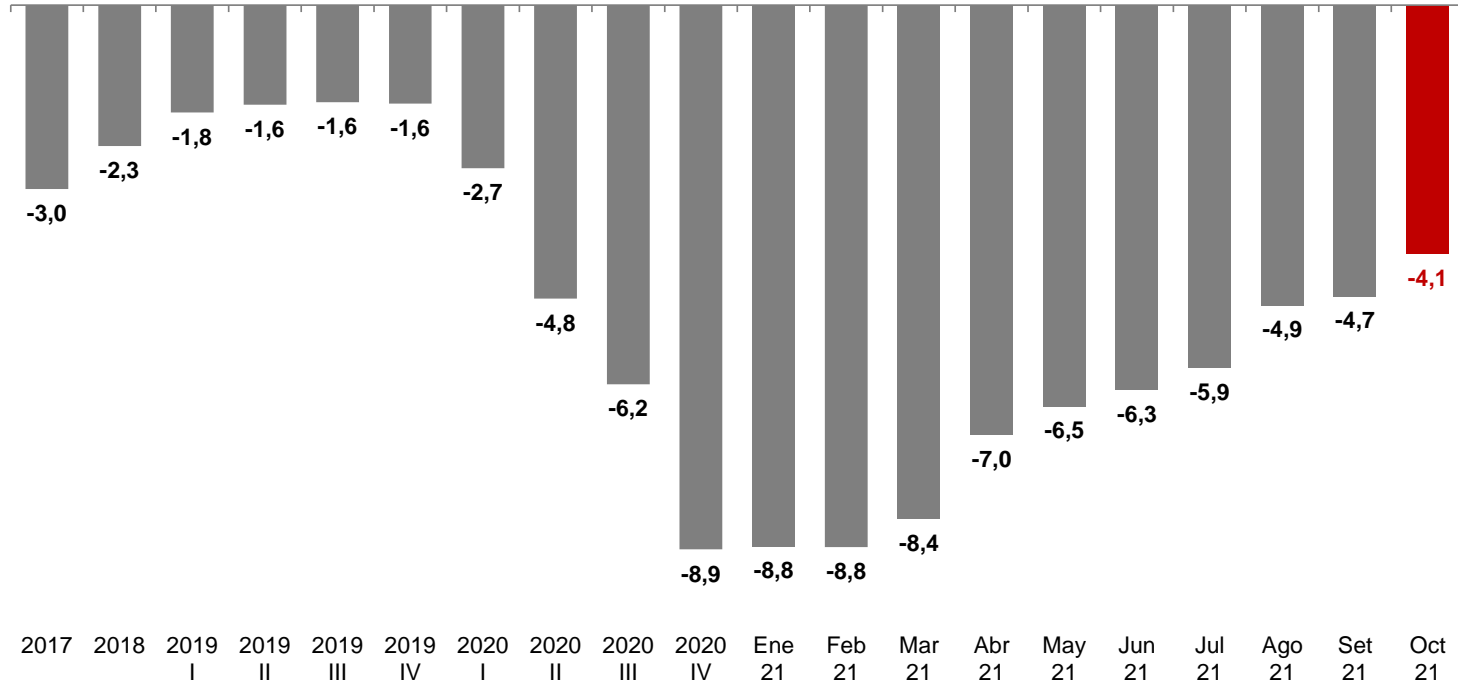

Índice

I | ¿Cómo recibimos el país?

II | ¿Qué hicimos?

III | ¿Cómo estamos hoy?

VI | Retos

La actividad económica sigue creciendo a tasas importantes e incluso ya superó los niveles pre COVID-19

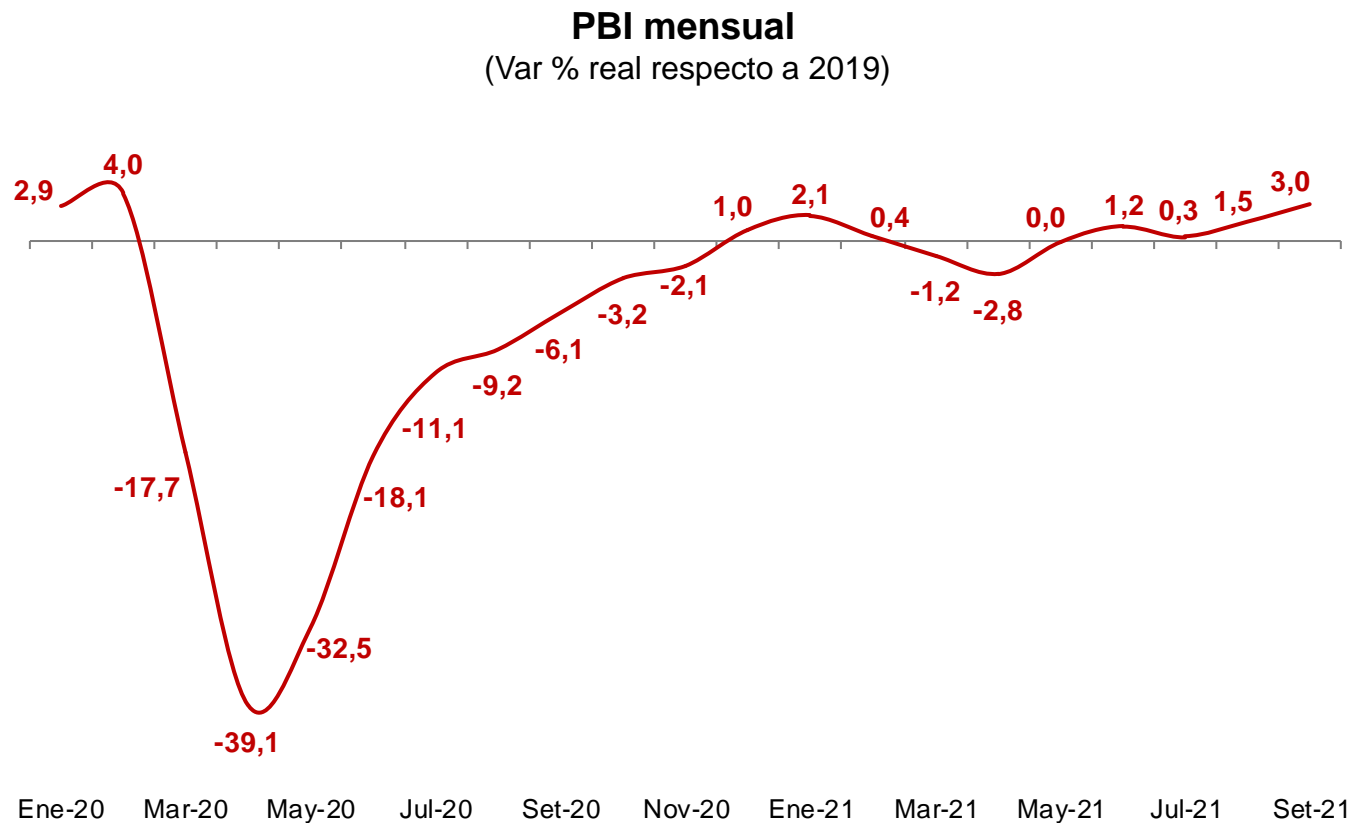

Hemos recuperado el nivel pre pandemia; pero necesitamos volver a la tendencia

PBI desestacionalizado
(Índice 4T2019=100)

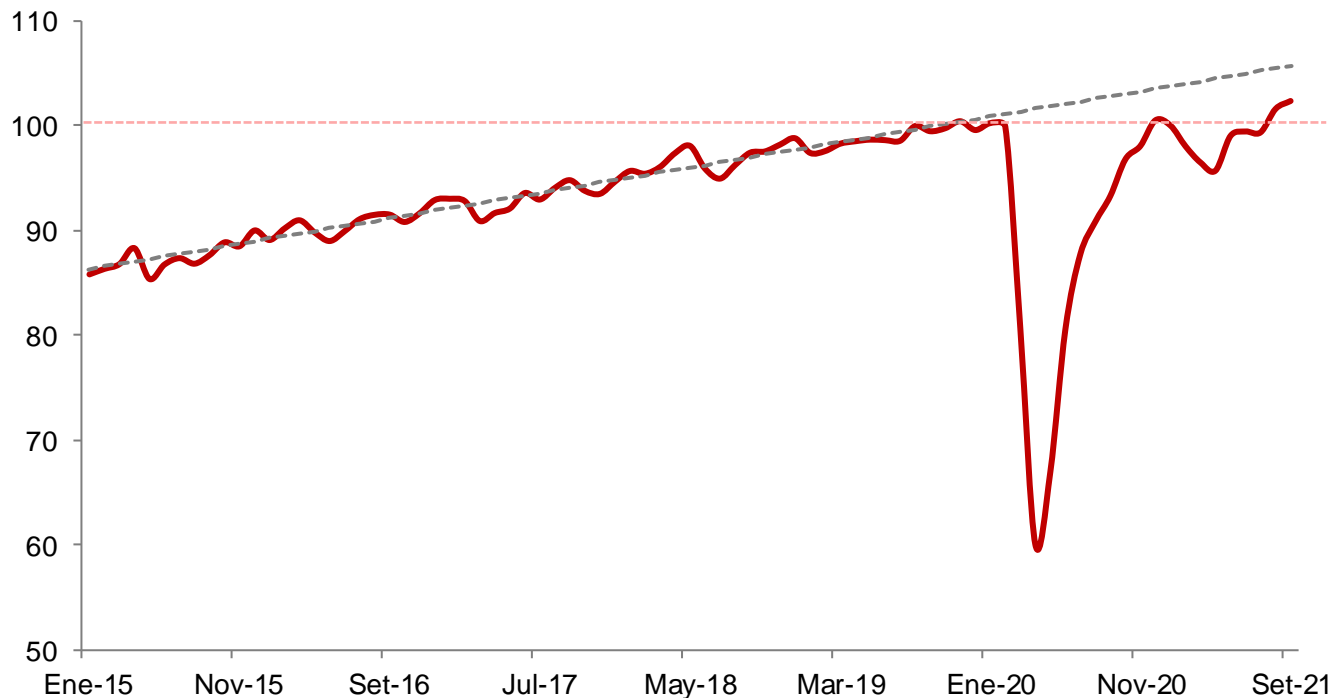

Los indicadores adelantados de actividad económica continúan creciendo por encima de los niveles pre pandemia

Producción de electricidad¹ (Var. % anual con respecto a 2019)

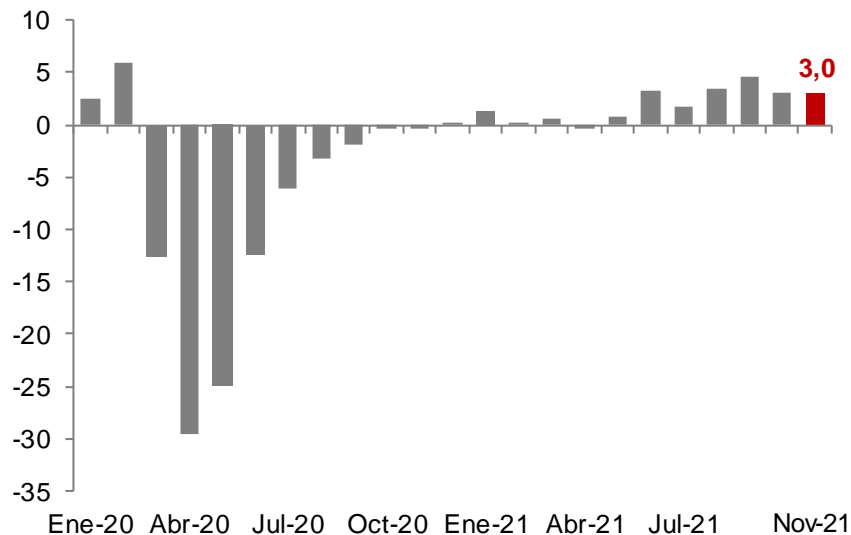

Importaciones de bienes de capital (IBK)² (Var. % anual con respecto a 2019)

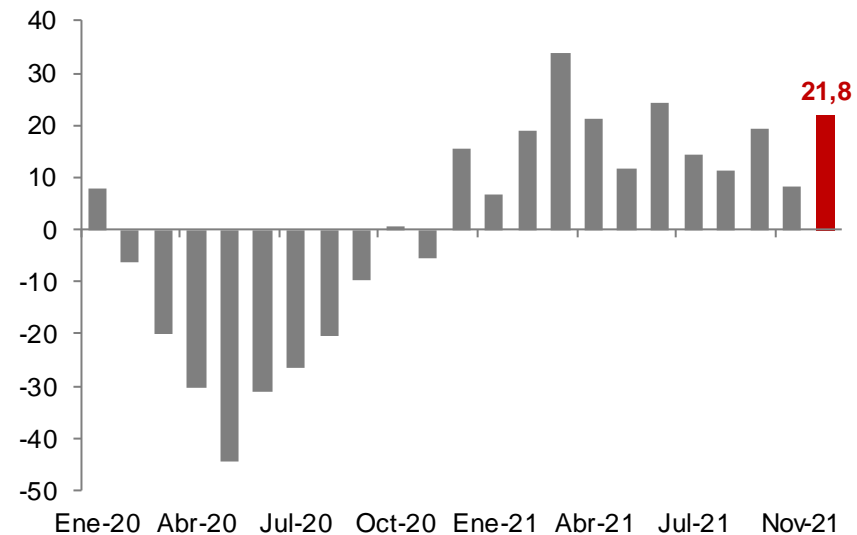

Los indicadores del mercado laboral mantienen tendencia de recuperación en el 3T2021

PEA ocupada a nivel nacional (Millones de personas)

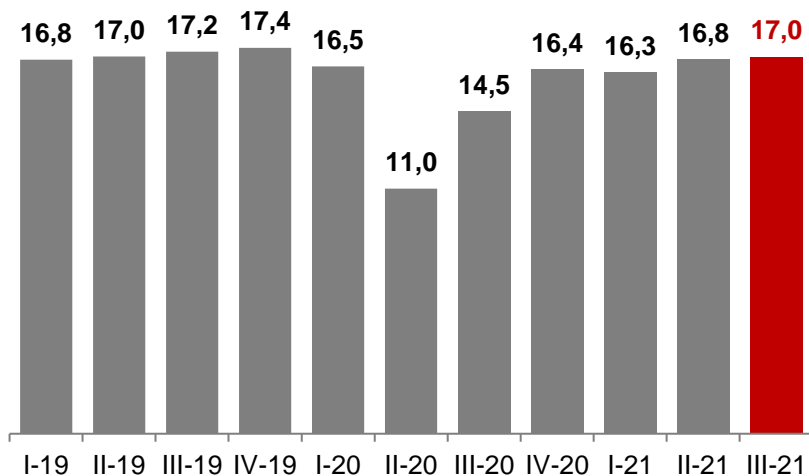

Empleo formal a nivel nacional (Millones de puestos de trabajo)

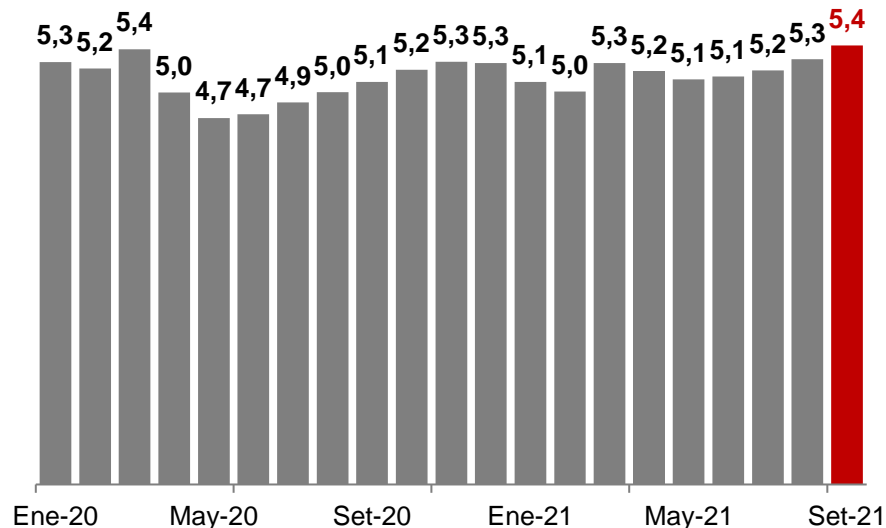

La inversión privada se ha recuperado rápidamente, liderada por la aceleración de obras de infraestructura

Inversión privada

(Var % real anual, var. % respecto a 2019)

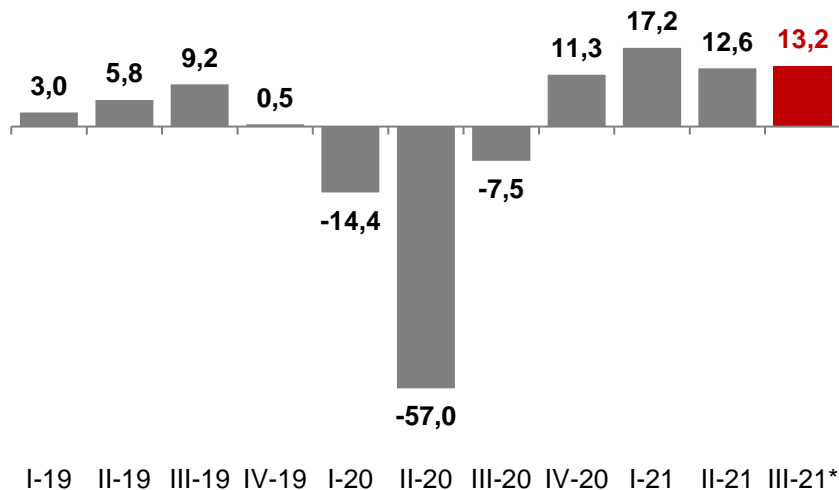

Inversión en transportes¹

(Var % real anual, var. % respecto a 2019)

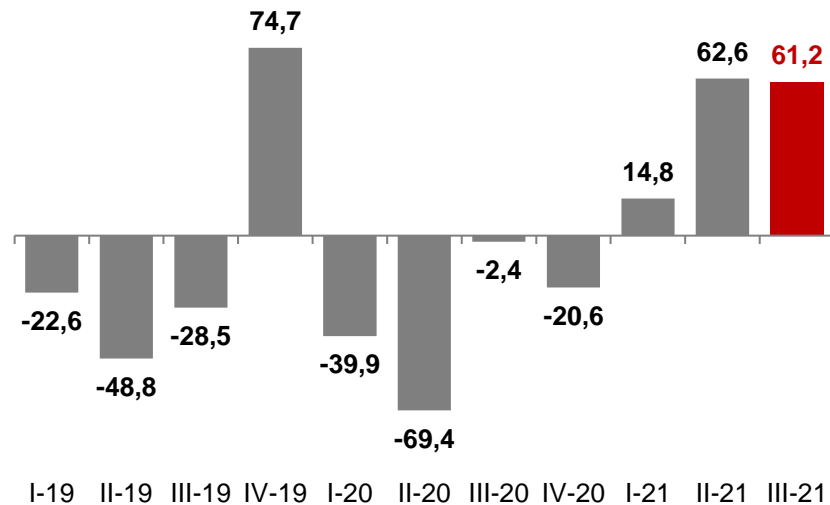

Principales proyectos en ejecución: Línea 2 del Metro de Lima y Callao, Ampliación del aeropuerto Jorge Chávez, Autopista del Sol, Terminales Portuarios: Salaverry, Muelle Sur, Chancay

Nota: Para 2020 y 2021, la variación porcentual real es con respecto a 2019.

(*) Estimado. 1/ Datos en variaciones reales fueron calculados a partir de la información de dólares considerando el tipo de cambio bancario y el deflactor estimado de la inversión privada.

Fuente: BCRP, Ositrán, proyecciones MEF.

Continúa el desarrollo de nuevos proyectos de inversión privada en 2021

Hitos y anuncios en el desarrollo de proyectos de inversión privada

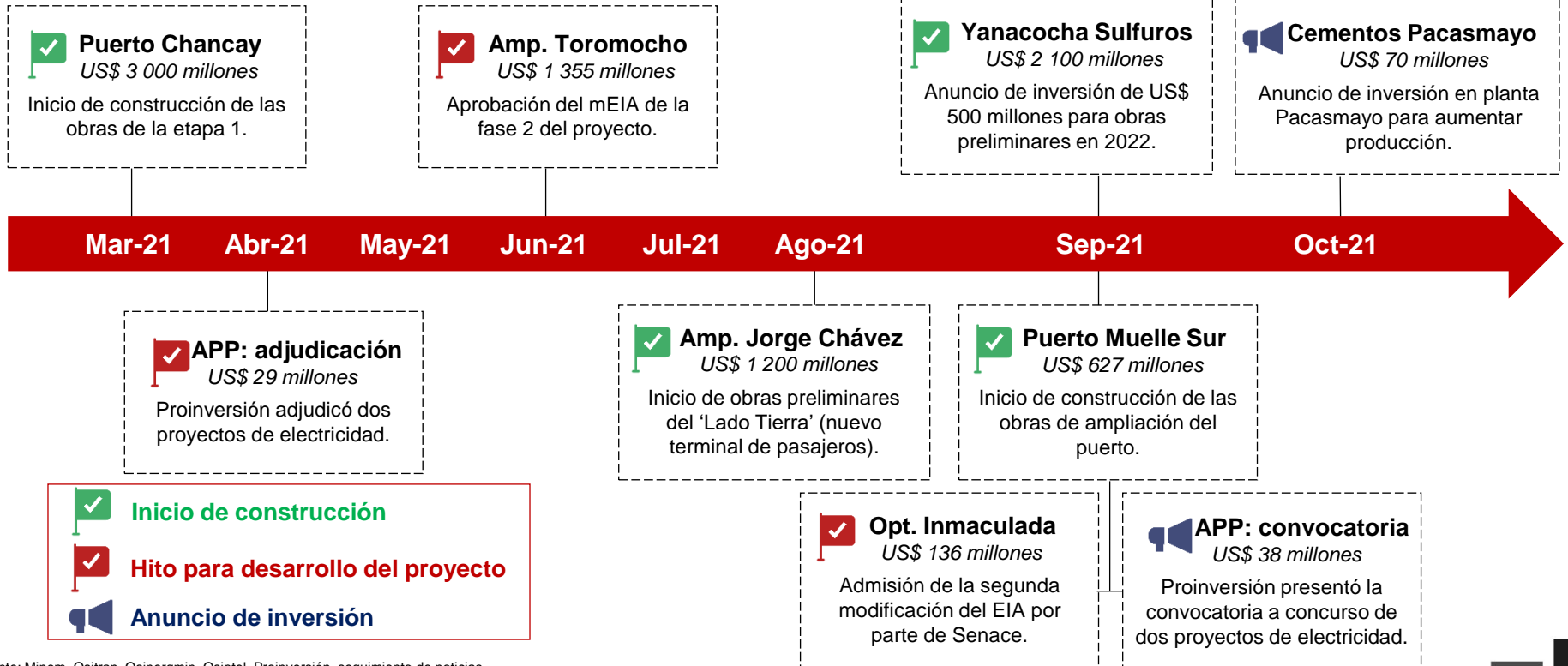

La inversión pública ha alcanzado niveles récord y continúa creciendo por encima de sus niveles pre COVID-19

Inversión pública¹

(Acumulado a octubre en millones de S/)

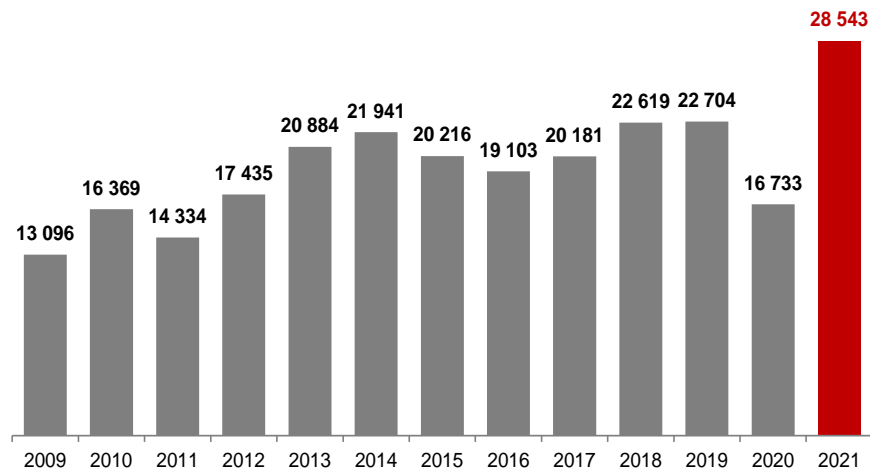

Inversión pública²

(Var % real anual, Var. % respecto al 2019)

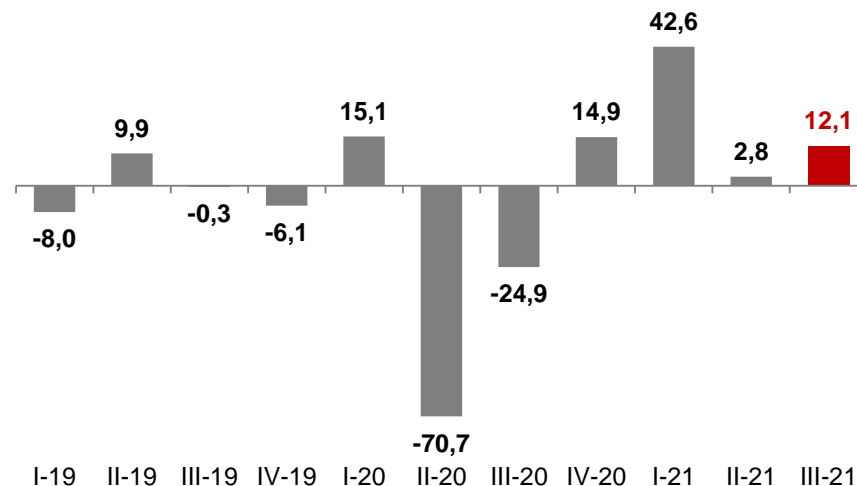

Nota: Para 2020 y 2021, la variación porcentual real es con respecto a 2019.

1/ Considera la inversión de la Consulta Amigable de Gastos de solo proyectos. 2/ Incluye el gobierno general y empresas públicas..

Fuente: BCRP, MEF.

La confianza de los mercados financieros en las fortalezas macrofiscales de Perú permite tener un bajo Riesgo País y una baja tasa de interés de los bonos soberanos

Tasas de bonos soberanos en dólares a 10 años (%)

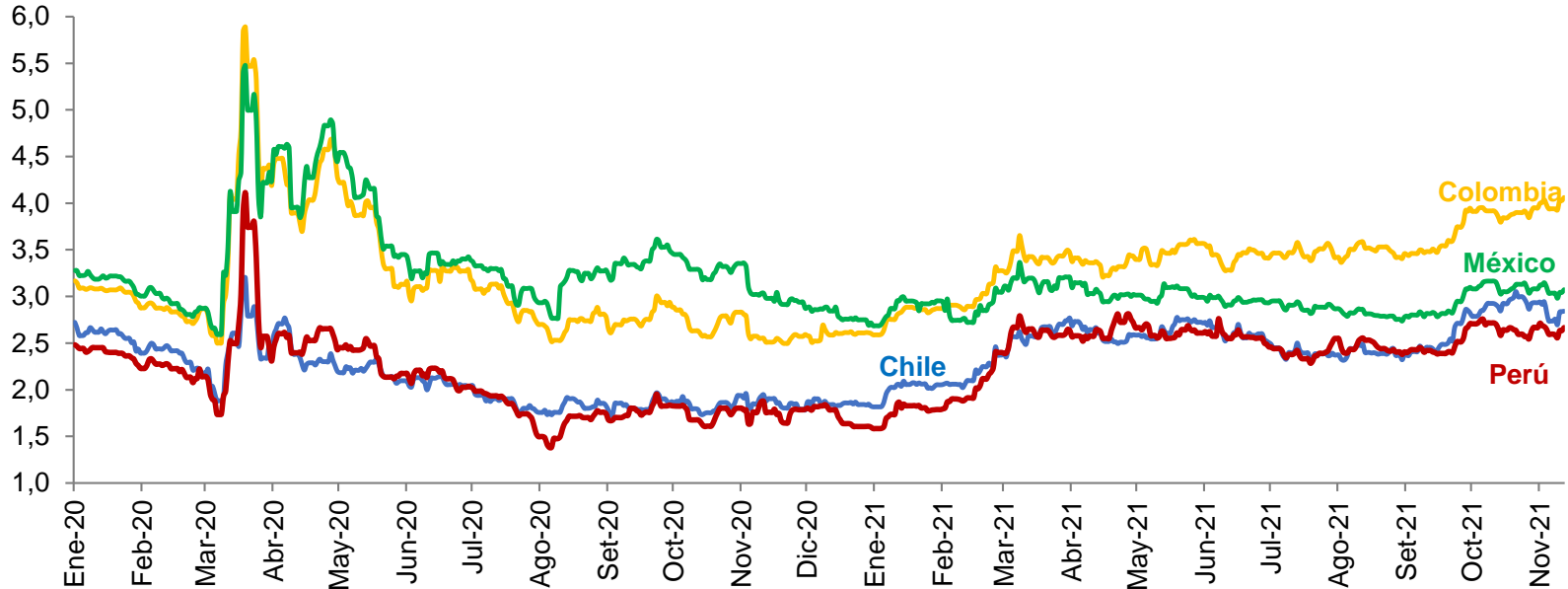

- Perú ha mantenido una de las tasas de interés de bonos soberanos más bajas de la región, lo que le permite acceder a tasas de interés bajas en emisiones de bonos soberanos.

La reciente emisión en el mercado internacional tuvo una alta demanda y tasas de interés favorables. Además, se emitieron los primeros bonos soberanos sostenibles

Emisión de bonos¹
(Miles de millones de US\$)

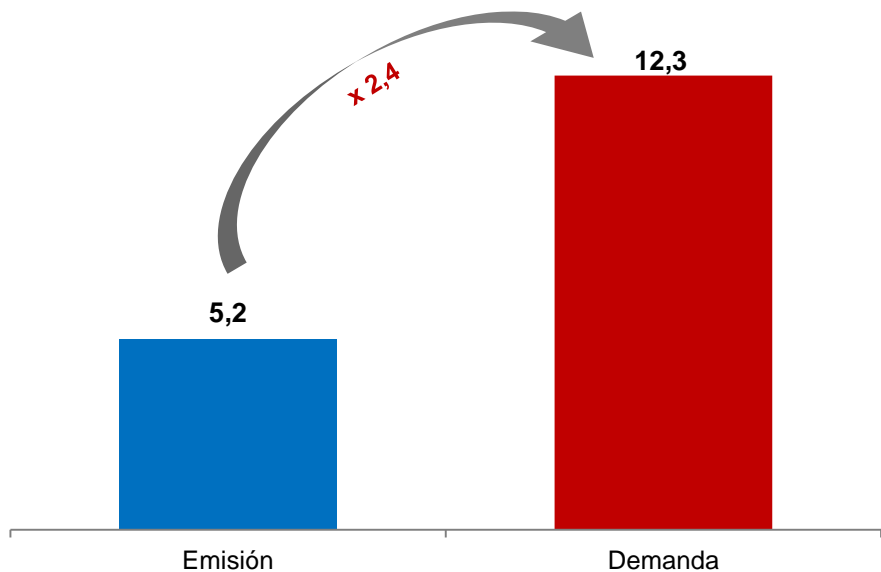

Tasas de bonos emitidos
Brasil, Colombia, Panamá y Perú
(% y años)

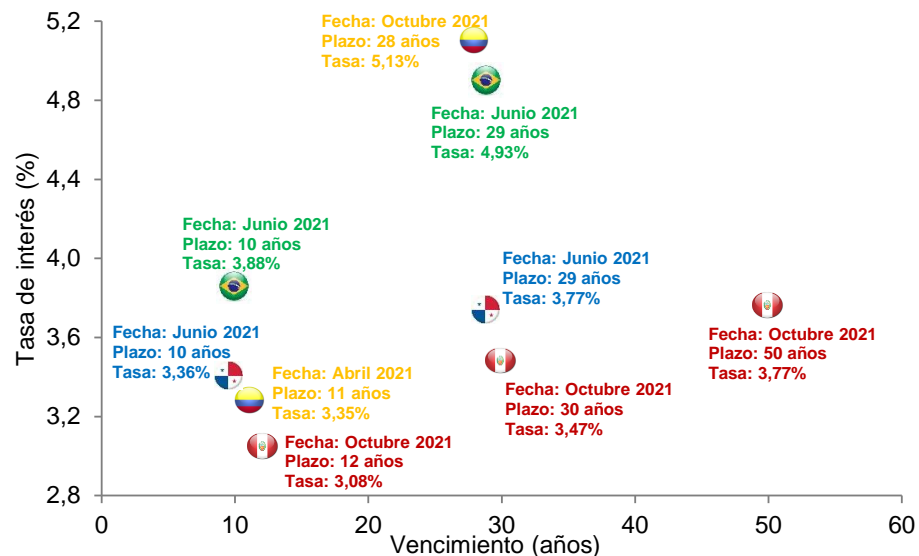

- Los bonos ESG financiarán o refinanciarán proyectos con impacto ambiental y/o social positivo, según el Marco de Bonos Sostenibles de Perú.

^{1/} Se realizaron emisiones de bonos en dólares por US\$ 4 mil millones (US\$ 2,25 mil millones de un bono ESG a 12 años, US\$ 0,75 mil millones de un bono a 30 años y US\$ 1 mil millones de un bono ESG a 50 años) y un bono ESG a 15 años en Euros por EUR 1 mil millones (equivalente a US\$ 1,15 mil millones). La tasa de interés de mercado del bono en Euros fue de 2,07%. Fuente: Bloomberg, MEF.

Recuperación generalizada de las expectativas

BCRP: expectativas a 12 meses
(Puntos)

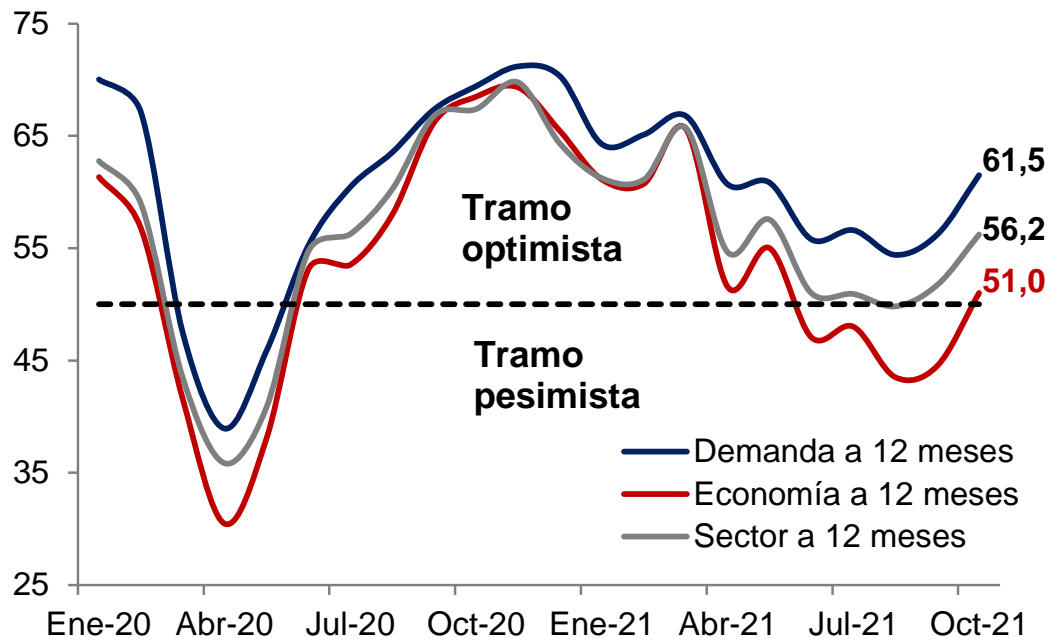

Índice

I | ¿Cómo recibimos el país?

II | ¿Qué hicimos?

III | ¿Cómo estamos hoy?

VI | Retos

Las políticas orientadas a cerrar las brechas estructurales serán fundamentales para impulsar el crecimiento y mejorar el bienestar de la población



1) Seguir impulsando el crecimiento de nuevos motores de crecimiento



Acuícola

Producción pesquera, 2018
(Ranking)

1°	China
2°	Indonesia
3°	India
...	
6°	Perú
...	
14°	Chile
...	
26°	Ecuador

Producción acuícola, 2018
(Ranking)

1°	China
2°	Indonesia
3°	India
...	
11°	Chile
...	
17°	Ecuador
...	
37°	Perú



Forestal

Ha de bosques, 2015
(Ranking)

1°	Rusia
2°	Brasil
...	
4°	EE.UU.
...	
9°	Perú
...	
33°	Chile
...	
34°	Francia

Exportaciones de madera, 2020
(Ranking)

1°	Indonesia
2°	Brasil
...	
5°	Alemania
...	
12°	Italia
...	
14°	México
...	
23°	Perú



Turismo

Atractivo de recursos naturales, 2019
(Ranking)

1°	México
2°	Brasil
...	
4°	China
...	
13°	Perú
...	
14°	India
...	
21°	Reino Unido
...	
45°	Grecia

Arribo internacional de turistas, 2019
(Ranking)

...	
4°	China
...	
6°	México
...	
7°	Reino Unido
...	
14°	Grecia
...	
25°	India
...	
47°	Brasil
...	
58°	Perú

En la delegación de facultades se ha propuesto incentivos tributarios para los sectores acuícola y forestal



Contexto

- Con la derogatoria en diciembre de 2020 de la Ley N° 27360 y DU N° 043 -2019, que establecían medidas de promoción del sector agrario, se extinguieron también dichas medidas para los sectores acuícola y forestal.
- La Ley N° 31110 estableció el nuevo régimen laboral y de incentivos para el sector agrario y riego, agroexportador y agroindustrial, pero no incluyó a los sectores acuícola y forestal dentro de los incentivos tributarios establecidos.



Medidas propuestas

A fin de promover el crecimiento y desarrollo de dichos sectores, se propone extenderles los incentivos establecidos por la Ley N° 31110:

- Régimen del Impuesto a la Renta con tasas reducidas.
- Beneficio de la depreciación acelerada, incluyendo plazos de vigencia.

2) Promoción de la inversión privada y público privada

MEDIDAS DE REACTIVACION EN EL PEDIDO DE FACULTADES

- **Las medidas beneficiarán a:**
 - Proyectos priorizados en el Plan Nacional de Infraestructura para la Competitividad – PNIC: 52 proyectos con una inversión total de S/ 114 040 millones.
 - Proyectos complementarios por un aproximado de S/ 3 610 millones, así como otros proyectos de inversión público privada.

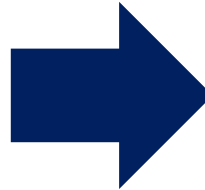

APP: reducir plazos de procedimientos e incorporar modelos de gestión que promuevan la gobernanza

OXI: ampliar los tipos de proyectos y las fuentes de financiamiento para incrementar mayores obras bajo este mecanismo

Obra pública: procedimientos más ágiles para mejorar la ejecución de las obras

3) Cerrar brechas económicas y sociales incrementando ingresos fiscales

EJES DE ACCIÓN

Avanzar en la
formalización

Lucha contra el
incumplimiento tributario

Aumentar progresividad y
disminuir inequidades

Con el pedido de facultades se busca fortalecer la política fiscal y tributaria, a fin de mejorar la educación y salud pública, el acceso al agua, la conectividad rural y el apoyo a la agricultura.

La Reforma Tributaria es una Reforma pendiente hace muchos años

Ingresos tributarios del Gobierno General¹ (% del PBI)

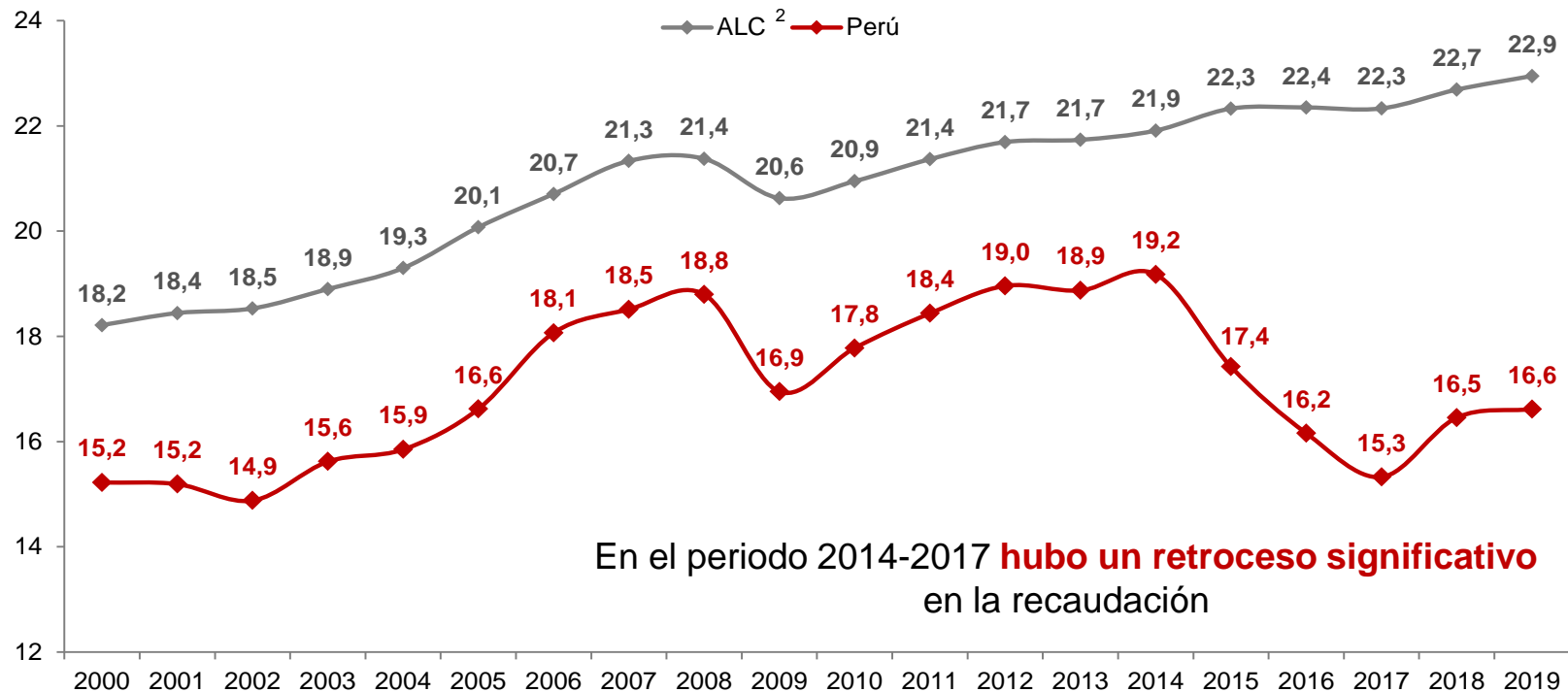

1/ Se refiere a los Ingresos tributarios del Gobierno Central y gobiernos locales y contribuciones sociales. 2/ Representa al grupo de 26 países de América Latina (sin incluir a Venezuela). Promedio de América Latina y el Caribe. Fuente: OCDE

Los organismos multilaterales recomiendan fortalecer la política fiscal para financiar la atención a los impactos de la pandemia y la sostenibilidad fiscal



Fondo Monetario Internacional

Señala la necesidad de incrementar rápidamente la recaudación a fin de afrontar la pandemia y asegurar la sostenibilidad fiscal. ^{1/}



Comisión Económica para América Latina y el Caribe

Señala que es imperativo establecer una agenda de reformas para expandir la recaudación y mejorar la estructura de los sistemas tributarios³.



OCDE

Señala que se debe buscar mejorar la equidad, al abordar la distribución de la renta y la riqueza⁴.

Los países de la región ya vienen implementando diversas medidas tributarias para fortalecer la recuperación de la economía y de las finanzas públicas



Colombia

La **Ley de Inversión Social¹** busca dar fortalecer el **gasto social**, mediante **aumento de la tasa general del IR a las empresas**, la lucha contra la evasión, entre otros.



México

La **reforma tributaria²** entrará en vigencia en **2022**, con medidas en **materia de impuesto a la renta, el IVA, el impuesto especial sobre producción y servicios**, entre otros.



Ecuador

El **gobierno planteó una reforma tributaria³** que **busca captar mayores ingresos**. Se busca modificar las deducciones del IR a personas naturales, crear una contribución especial a los estratos más ricos y un régimen simplificado para pequeñas empresas.

Compromiso sobre el destino y uso de los ingresos generados



- El MEF **informará al Congreso sobre la transferencia y uso de los recursos provenientes** de la mayor recaudación.
- Asimismo, los Ministerios correspondientes informarán sobre el **avance en el cierre de brechas** logrado gracias al financiamiento con dichos recursos.

Compromiso sobre el destino y uso de los ingresos generados

La reforma tributaria podría generar alrededor de **S/ 60 mil millones en 5 años** de recaudación.

¿Qué podríamos financiar?¹

**S/ 60 mil millones
equivale a la suma de:**



6 200 kilómetros
de carreteras



2 400 puestos de salud de 1er
nivel de atención



60 hospitales de 2do y 3er nivel
de atención



**Cerrar la brecha de infraestructura
de educación** de largo plazo del país



Agua potable para 4,5 millones en
áreas rurales, cubre la brecha de corto plazo

Estado más eficiente: el pedido de facultades también busca mejorar la eficiencia del gasto público

- Somos conscientes de la necesidad de asegurar que estos **recursos sean utilizados oportuna y eficientemente**, con resultados concretos y verificables.
- Los recursos también **serán empleados en la mejora de las capacidades estatales**, tanto a nivel nacional como sub-nacional.
- Esto supone **fortalecer la presencia del Estado a nivel territorial**, así como avanzar en el funcionariado público.
- Se continuará mejorando el sistema de **abastecimiento** y el sistema de **contrataciones**.

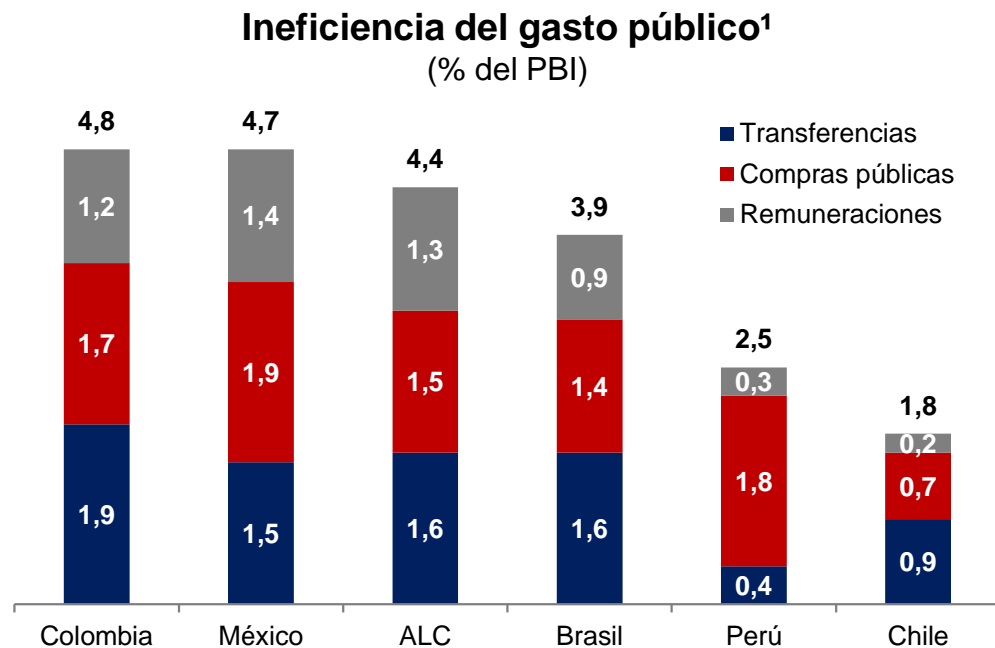

Nueva ley de contrataciones dotará a entidades de una herramienta ágil y efectiva para proveer servicios a la población

Diversificación de mecanismos para las compras por emergencia y/o desastres



Uso de BIM *, Fast-Track, FIDIC **, NEC *** y otros, para ejecutar infraestructura



Impulso a la estandarización de requerimientos



Procedimiento ad hoc para evitar acciones judiciales maliciosas



Establecimiento de la Compra Pública de Innovación



Junta de Resolución de Disputas



Gestión de Riesgos



* BIM: Building Information Modeling.

** FIDIC: International Federation of Consulting Engineers - FIDIC.

*** NEC: New Engineering Contract - NEC.



EL CAMINO PARA LA REACTIVACIÓN ECONÓMICA Y LA GENERACIÓN DE EMPLEO

Pedro Francke Ballvé
Ministro de Economía y Finanzas