RESOLUCION DE ALCALDIA N°520 -2019-MPCP

Pucallpa, 11 OCT. 2019

VISTO: El Expediente Interno N°22646-2019 de fecha 07 de Octubre del 2019 que contiene el Informe N° 064-2019-MPCP-GPPR-SGPLA, de fecha 07 de Octubre del 2019, Informe Legal N° 984-2019-MPCP-GM-GAJ de fecha 10 de octubre del 2019, y;

CONSIDERANDO:

Que, mediante **el artículo 194° de la Constitución Política del Estado**, se establece que las Municipalidades son órganos de Gobierno Local que gozan de autónoma política, económica y administrativa en los asuntos de su competencia; **dicha autonomía radica en la facultad de ejercer actos de gobierno, administrativos y de administración, con sujeción al ordenamiento jurídico,** lo cual concordante con el Artículo II del Título Preliminar de la Ley N° 27972, Ley Orgánica de Municipalidades;

Que, a través de la Resolución de Alcaldía N° 057-2019-MPCP, de fecha 10.01.2019, se resolvió entre otros extremos, aprobar el PLAN OPERATIVO INSTITUCIONAL 2019 DE LA MUNICIPALIDAD PROVINCIAL DE CORONEL PORTILLO y su Anexo que forma parte de la mencionada Resolución;

Que, mediante Informe N° 064-2019-MPCP-GPPR-SGPLA, de fecha 07 de octubre del 2019, la Sub Gerencia de Planeamiento, remite a la Gerencia de Planeamiento, Presupuesto y Racionalización, la Modificación del Plan Operativo Institucional POI 2019 de la Municipalidad Provincial de Coronel Portillo, a efectos que la misma sea aprobada mediante Resolución de Alcaldía correspondiente, al haberse identificado al tercer trimestre del año 2019, cambios en la programación de metas físicas de las Actividades e Inversiones, así como cambios en el entorno que precisan el cumplimiento de nuevas disposiciones normativas, resultando necesaria la incorporación de actividades operativas que permitan lograr el mejoramiento continuo de los procesos en la entidad (...)";

Que, el Plan Operativo Institucional (POI) 2019 de la Municipalidad Provincial de Coronel Portillo, es un instrumento de Gestión a corto plazo, en el cual se establecen las actividades programadas anualmente para poder alcanzar los objetivos institucionales. Asimismo permite establecer indicadores de desempeño con la finalidad de realizar el seguimiento de las acciones estratégicas y determinar su eficacia;

Que, según el artículo 7, numeral 7.3 del Decreto Legislativo N° 1440- Decreto Legislativo del Sistema Nacional de Presupuesto Público, "El Titular de la Entidad es responsable de: Determinar las prioridades de gasto de la Entidad en el marco de sus objetivos estratégicos institucionales que conforman su Plan Estratégico Institucional (PEI), y sujetándose a la normatividad vigente;

Que, el numeral 13.3 del artículo 13 del Decreto Legislativo antes mencionado, entre otros señala que el Presupuesto del Sector Público tiene como finalidad el logro de resultados a favor de la población y del entorno, así como mejorar la equidad en observancia a la sostenibilidad y responsabilidad fiscal conforme a la normativa vigente, (...)";

Que, mediante Resolución de Presidencia de Consejo Directivo N° 033-2017/CEPLAN/PCD de fecha 02.06.2017, modificada por Resolución N° 062-2017-CEPLAN/PCD del 23.11.2017, el Centro Nacional de Planeamiento Estratégico Nacional (CEPLAN), órgano rector orientador del SINAPLAN, aprobó la "Guía para el Planeamiento Institucional" cuyo objeto es establecer pautas para el planeamiento institucional que comprende la política y los planes que permiten la elaboración o modificación del Plan Estratégico Institucional (PEI) y el Plan Operativo Institucional (POI);

Que, el numeral 6.2 de la mencionada Guía, establece que la entidad realiza el proceso de ajuste al POI, aprobado de acuerdo con la priorización establecida de las actividades operativas y la asignación del presupuesto total de la entidad, y una vez aprobado el Presupuesto Institucional de Apertura (PIA), la entidad revisa que los recursos totales estimados en el POI tenga consistencia con el PIA y, de no ser consistente, la entidad modifica su POI;

Que, según a lo establecido en el Artículo 8°, numeral 8.2, de la Directiva N° 001-2019-MPCP-GPPR-SGPLA, Directiva para la Formulación, Modificación y Evaluación del Plan Operativo Institucional (POI) Anual y Multianual de la Municipalidad Provincial de Coronel Portillo, aprobada mediante Resolución Alcaldía N° 202-2019-MPCP, de fecha 19 de marzo del 2019, "El POI Anual en ejecución se modifica, cuando se modifica el Plan Estratégico Institucional PEI, además, cuando se presentan las siguientes circunstancias:

a) Cambios en la Programación de metas físicas de las Actividades Operativas e Inversiones, que estén relacionados al mejoramiento continuo de los procesos y/o su priorización.
b) Incorporación de nuevas Actividades Operativas e Inversiones por cambios en el entorno, cumplimiento de nuevas disposiciones normativas dictadas por el Ejecutivo o el Legislativo, entre otros que contribuyan con la Implementación y cumplimiento de la estrategia del PEI".

Que, mediante los documentos del visto, la Sub Gerencia de Planeamiento, adscrita a la Gerencia de Planeamiento, Presupuesto y Racionalización, sustenta que se apruebe la modificación del Plan Operativo Institucional 2019 mediante Resolución de Alcaldía;

Que, en uso de las atribuciones conferidas en el numeral 6 del artículo 20° concordante con el Artículo 43° de la Ley N° 27972 Ley Orgánica de Municipalidades;

SE RESUELVE:

ARTÍCULO PRIMERO.- APROBAR la Modificación del Plan Operativo Institucional 2019 de la Municipalidad Provincial de Coronel Portillo, el mismo que como anexo forma parte integrante de la presente Resolución.

ARTÍCULO SEGUNDO.-ENCARGAR a la Gerencia de Planeamiento, Presupuesto y Racionalización y la Sub Gerencia de Planeamiento el cumplimiento de la presente Resolución.

ARTÍCULO TERCERO.- ENCARGAR a la Oficina de Tecnologias de Información, la publicación de la presente resolución en el Portal Institucional de la Municipalidad Provincial de Coronel Portillo www.municportillo.gob.pe.

ARTÍCULO CUARTO.- ENCARGAR a la Gerencia de Secretaría General la notificación y distribución (mediante correo electrónico institucional) de la presente resolución.

REGÍSTRESE, COMUNÍQUESE Y CÚMPLASE.

MUNICIPALIDAD PROVINCIAL DE CORONEL PORTILLO
Segundo Leonidas Pérez Collazos
ALCALDE PROVINCIAL

PUCALLPA
MUNICIPALIDAD PROVINCIAL
DE CORONEL PORTILLO

Plan Operativo Institucional 2019 Modificado

Municipalidad Provincial de Coronel Portillo

Gerencia de Planeamiento, Presupuesto y Racionalización

Segundo Leonidas Pérez Collazos
Alcalde Provincial

¡estamos para servirle!

INDICE

INTRODUCCION		2
I.	ORGANIZACIÓN INSTITUCIONAL	3
	1.1. Declaración de Política Institucional	3
	1.2. Misión Institucional	3
	1.3. Estructura Organizacional	3
II.	MARCO ESTRATÉGICO INSTITUCIONAL	7
III.	PRESUPUESTO INSTITUCIONAL MODIFICADO	8
IV.	ACTIVIDADES PROGRAMADAS POR LAS UNIDADES ORGANICAS EN EL POI 2019 MODIFICADO **ANEXOS** Reporte por Unidades Orgánicas	9

MUNICIPALIDAD PROVINCIAL DE CORONEL PORTILLO
V°B°
Sub Gerencia Planeamiento
PUCALLPA

INTRODUCCIÓN

El Plan Operativo Institucional (POI) 2019 de la Municipalidad Provincial de Coronel Portillo, aprobado mediante Resolución de Alcaldía N° 057-2019-MPCP, es el instrumento de gestión que permite planificar, ejecutar y monitorear las actividades priorizadas en un periodo determinado, las mismas que se encuentran estrechamente articuladas con la estructura presupuestal programada y que conllevan al cumplimiento de los objetivos institucionales y provinciales establecidos en el Plan Estratégico Institucional (PEI) y Plan de Desarrollo Local Concertado (PDLC).

Sin embargo, habiéndose identificado en el primer semestre del año 2019 cambios en la programación de metas físicas de las Actividades e Inversiones, así como cambios en el entorno que precisan el cumplimiento de nuevas disposiciones normativas, es necesaria la incorporación de actividades operativas que permitan lograr el mejoramiento continuo de los procesos en la entidad. Motivo por el cual la Gerencia de Planeamiento, Presupuesto y Racionalización, a través de la Sub Gerencia de Planeamiento, en coordinación con los responsables de las Unidades Orgánicas de la entidad, han elaborado la Modificación del Plan Operativo Institucional 2019 de la Municipalidad Provincial de Coronel Portillo.

La formulación del POI 2019 modificado, ha seguido los lineamientos establecidos de la "Guía para el Planeamiento Institucional" Modificada por Resolución de Presidencia de Consejo Directivo N° 00016-2019/CEPLAN/PCD.

La información mostrada en el presente documento es resultado de la consolidación de actividades propuestas por los responsables de las Unidades Orgánicas de la Institución, de acuerdo a sus necesidades.

MUNICIPALIDAD PROVINCIAL DE CORONEL PORTILLO
V°B°
Sub Gerencia Planeamiento
PUCALLPA

I. ORGANIZACIÓN INSTITUCIONAL

1.1. DECLARACIÓN DE POLÌTICA INSTITUCIONAL

La Municipalidad Provincial de Coronel Portillo impulsará el respeto de los derechos particularmente de la población en situación de vulnerabilidad en la provincia; por lo que:

- Se favorecerá la protección de las niñas, niños y adolescentes.
- Se ejecutarán acciones que conlleven a la prevención del embarazo en adolescentes.
- Se priorizará el cierre de brechas en salud, educación, anemia, nutrición y los servicios básicos para la población en situación de vulnerabilidad.
- Se impulsará la rendición de cuentas periódica a la población de la efectividad y retos de la gestión.
- Se incidirá en el respeto de los derechos de la población indígena y otros grupos minoritarios y en la igualdad de género.
- Se fomentará una cultura de protección de la biodiversidad y los ecosistemas, impulsando la producción de bienes y servicios de manera sostenible.
- Se impulsará el respeto a los planes de ordenamiento del territorio, la gestión del riesgo de desastres y la adecuación al cambio climático

1.2. MISIÓN INSTITUCIONAL

En el marco de las competencias y funciones establecidas por la Ley N° 27972, Ley Orgánica de Municipalidades, la Municipalidad Provincial de Coronel Portillo hace suya la siguiente Misión:

"Promover el desarrollo sostenible garantizando servicios de calidad a la población de la provincia de Coronel Portillo, basada en la convivencia intercultural armoniosa y uso responsable de recursos naturales".

1.3. ESTRUCTURA ORGANIZACIONAL

La estructura organizacional de la Municipalidad Provincial de Coronel Portillo está compuesta de la siguiente manera:

ORGANOS DE GOBIERNO
Concejo Municipal
Alcaldía

ÓRGANO NORMATIVO Y DE FISCALIZACIÓN
Comisión de Regidores

ÓRGANOS DE COORDINACIÓN Y PARTICIPACIÓN
Consejo de Coordinación Local Provincial
Junta Vecinal de Delegados Provinciales
Comité Provincial de Seguridad Ciudadana
Comité Provincial de la Juventud
Comité Provincial de Defensa Civil
Concejo Municipal para el Desarrollo de Asentamientos Humanos.

ÓRGANOS DE CONTROL INSTITUCIONAL Y DE DEFENSA JUDICIAL
Oficina de Control Institucional
Procuraduría Pública Municipal

ÓRGANOS DE SECRETARIA GENERAL E IMAGEN INSTITUCIONAL
Gerencia de Secretaría General
Unidad de Trámite Documentario
Unidad de Archivo General
Oficina de Imagen Institucional y Protocolo

ÓRGANO DE DIRECCIÓN
Gerencia Municipal
Oficina de Tecnologías de Información
Oficina de Cooperación Técnica Internacional

ÓRGANOS DE ASESORAMIENTO
Gerencia de Asesoría Jurídica
Gerencia de Planeamiento, Presupuesto y Racionalización
Sub Gerencia de Presupuesto
Sub Gerencia de Programación de Inversiones
Sub Gerencia de Planeamiento
Sub Gerencia de Racionalización

ÓRGANOS DE APOYO
Gerencia de Administración y Finanzas
Sub Gerencia de Contabilidad
Sub Gerencia de Tesorería
Sub Gerencia de Recursos Humanos
Sub Gerencia de Logística
Sub Gerencia de Control Patrimonial
Gerencia de Administración Tributaria
Sub Gerencia de Control y Recaudación
Sub Gerencia de Fiscalización Tributaria
Sub Gerencia de Ejecutoría Coactiva

ÓRGANOS DE LÍNEA
Gerencia de Infraestructura y Obras
Sub Gerencia de Estudios y Proyectos
Sub Gerencia de Obras, Supervisión, Liquidación y Archivo.
Gerencia de Acondicionamiento Territorial
Sub Gerencia de Planeamiento Urbano
Sub Gerencia de Catastro
Sub Gerencia de Formalización de la Propiedad
Gerencia de Seguridad Ciudadana y Transporte Urbano
Sub Gerencia de Serenazgo, Policía Municipal e Inteligencia
Sub Gerencia de Juntas de Seguridad y Pacificación
Sub Gerencia de Defensa Civil
Sub Gerencia de Tránsito y Transporte Urbano
Gerencia de Servicios Públicos y Gestión Ambiental
Sub Gerencia de Limpieza Pública
Sub Gerencia de Áreas Verdes y Gestión Ambiental
Sub Gerencia de Comercialización
Sub Gerencia de Servicio Técnico de Maestranza
Gerencia de Desarrollo Social y Económico
Sub Gerencia de Educación y Promoción de la Juventud.

MUNICIPALIDAD PROVINCIAL DE CORONEL PORTILLO
V°B°
Sub Gerencia Planeamiento
PUCALLPA

Sub Gerencia de Desarrollo Social
Oficina Municipal de Atención a las Personas con Discapacidad – OMAPED
Oficina Municipal de Asuntos Indígenas – OMAI
Oficina de Defensoría Municipal del Niño y Adolescente – DEMUNA
Oficina de Registro Civil
Oficina de Participación Ciudadana
Centro Integral del Adulto Mayor
Sub Gerencia de Desarrollo Económico.
Oficina de Desarrollo Empresarial.
Oficina de Desarrollo Rural.
Oficina de Turismo y Artesanía.
Sub Gerencia de Programas Sociales.
Programa de Vaso de Leche.
Programa de Apoyo Alimentario Municipal.

ÓRGANO DESCENTRALIZADO

Instituto Vial Provincial de Coronel Portillo – IVP - CP

MUNICIPALIDAD PROVINCIAL DE CORONEL PORTILLO
V°B°
Sub Gerencia Planeamiento
PUCALLPA

ORGANIGRAMA INSTITUCIONAL MPCP

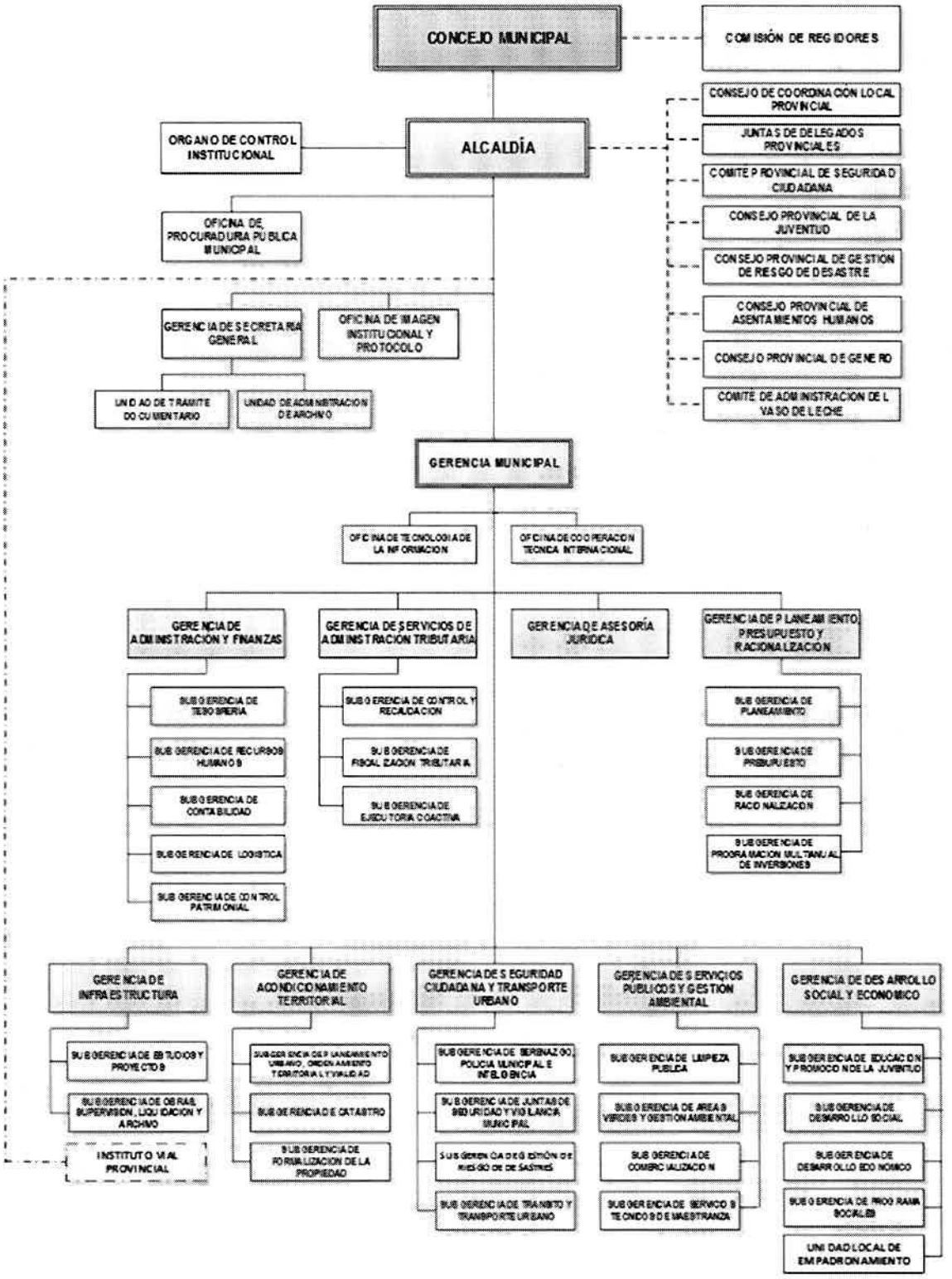

MUNICIPALIDAD PROVINCIAL DE CORONEL PORTILLO
V°B°
Sub Gerencia Planeamiento
PUCALLPA

II. MARCO ESTRATÉGICO INSTITUCIONAL.

El Marco Estratégico está constituido por un conjunto de lineamientos institucionales, a través de los cuales vamos a lograr cumplir los objetivos programados.

2.1. OBJETIVOS ESTRATEGICOS INSTITUCIONALES[1].

Código	Objetivos Estratégicos Institucionales	Indicador
OEI.01	Coadyuvar al acceso a los servicios de protección a niñas, niños y adolescentes	Porcentaje de niñas, niños y adolescentes que acceden a servicios de protección
		Porcentaje de madres y padres que utilizan golpes o castigos físicos cuando corrigen a sus hijas e hijos de 1 a 5 años de edad
OEI.02	Contribuir con la calidad de los servicios de salud en la provincia	Porcentaje de menores de 5 años con desnutrición crónica
		Porcentaje de niñas y niños de 6 a 59 meses de edad con anemia
OEI.03	Contribuir con la calidad de los servicios educativos en la provincia	Porcentaje de niñas y niños de segundo grado de primaria de IE, que se encuentran en el nivel satisfactorio en comprensión de lectura (CL) y matemática (M)
		Porcentaje de adolescentes de segundo año de secundaria de IE, que se encuentran en el nivel previo al inicio en comprensión de lectura (CL) y matemática (M)
		Porcentaje de niños y niñas de cuarto grado de primaria de EIB, que se encuentran en el nivel "en inicio" en comprensión de lectura en su lengua originaria (LO) y en castellano como segunda lengua (SL)
OEI.04	Promover la gestión ambiental sostenible en la provincia	Porcentaje de los residuos sólidos (RS) no reutilizables dispuestos adecuadamente en infraestructura de RS
OEI.05	Promover el cumplimiento de los derechos de la población en situación de vulnerabilidad	Porcentaje de la población en situación de vulnerabilidad que accede a los programas de apoyo social
OEI.06	Fortalecer la gestión institucional	Porcentaje de cumplimiento anual del Plan Estratégico Institucional
OEI.07	Promover la competitividad socioeconómica en la provincia	Porcentaje de trabajadores con empleo formal
OEI.08	Mejorar el servicio de conectividad en la provincia	Porcentaje de vehículos de servicio masivo urbano que prestan servicios en la provincia
OEI.09	Disminuir la vulnerabilidad ante peligros de origen natural y antrópico a la población	Número de viviendas afectadas por ocurrencia de desastres
OEI. 10	Mejorar las condiciones de habitabilidad en la provincia	Proporción de la población que vive en hogares con acceso a servicios básicos

[1] Plan Estratégico Institucional 2019 – 2022 de la Municipalidad Provincial de Coronel Portillo

Código	Objetivos Estratégicos Institucionales	Indicador
OEI.11	Promover el desarrollo territorial sostenible en la provincia	Porcentaje de la población urbana que vive en barrios marginales, asentamientos improvisados o viviendas inadecuadas
OEI.12	Incrementar la seguridad ciudadana en la provincia	Tasa de victimización, 15 años a más

III. PRESUPUESTO INSTITUCIONAL MODIFICADO DEL AÑO 2019

El Presupuesto Institucional modificado (PIM) 2019 de la Municipalidad Provincial de Coronel Portillo, se realizó en base a las incorporaciones presupuestales que resultaron de los saldos de balance del año 2018, por mayor recaudación de recursos, gestiones para conseguir financiamiento de algunos Proyectos de Inversión en cartera, entre otros que permitieron incrementar el Presupuesto de S/ 140´725,598 a S/ 170'595,378, según el siguiente detalle:

3.1. GASTOS CORRIENTES AÑO 2019 (GENERICA DE GASTOS)

Genérica	PIA	PIM
5-21: PERSONAL Y OBLIGACIONES SOCIALES	13,008,485	13,008,485
5-22: PENSIONES Y OTRAS PRESTACIONES SOCIALES	4,998,910	4,774,366
5-23: BIENES Y SERVICIOS	49,465,093	49,919,981
5-24: DONACIONES Y TRANSFERENCIAS	1,992,107	2,255,807
5-25: OTROS GASTOS	523,934	562,760
6-25: OTROS GASTOS	25,533	25,533
6-26: ADQUISICION DE ACTIVOS NO FINANCIEROS **(EQUIPAMIENTO)**	350,844	1,665,533
TOTAL	**70,364,906**	**72,212,465**

Fuente: SIAF – Módulo Proceso Presupuestario

3.2. PRESUPUESTO DE INVERSIONES 2019 (CATEGRIA PRESUPUESTAL)

Categoría Presupuestal	PIA	PIM
PROGRAMAS PRESUPUESTALES	**51,595,577**	**97,165,065**
0036: GESTION INTEGRAL DE RESIDUOS SOLIDOS	0	707,500
0082: PROGRAMA NACIONAL DE SANEAMIENTO URBANO	49,085,632	78,714,329
0083: PROGRAMA NACIONAL DE SANEAMIENTO RURAL	0	422,989
0090: LOGROS DE APRENDIZAJE DE ESTUDIANTES DE LA EDUCACION BASICA REGULAR	0	512,365
0101: INCREMENTO DE LA PRACTICA DE ACTIVIDADES FISICAS, DEPORTIVAS Y RECREATIVAS EN LA POBLACION PERUANA	0	1,019,703
0138: REDUCCION DEL COSTO, TIEMPO E INSEGURIDAD EN EL SISTEMA DE TRANSPORTE	733,940	2,961,636

MUNICIPALIDAD PROVINCIAL DE CORONEL PORTILLO - PUCALLPA - V°B° Sub Gerencia Planeamiento

Categoría Presupuestal	PIA	PIM
0146: ACCESO DE LAS FAMILIAS A VIVIENDA Y ENTORNO URBANO ADECUADO	0	10,110,384
0148: REDUCCION DEL TIEMPO, INSEGURIDAD Y COSTO AMBIENTAL EN EL TRANSPORTE URBANO	1,776,005	2,716,159
ASIGNACIONES PRESUPUESTARIAS QUE NO RESULTAN EN PRODUCTOS	**18,765,115**	**1,217,848**
2001621: ESTUDIOS DE PRE-INVERSION	18,765,115	436,987
2021280: MEJORAMIENTO DEL ACCESO AL MERCADO MAYORISTA Y MINORISTA DE PUCALLPA	0	98,000
2021281: MEJORAMIENTO DEL JR. ARENAL (AV. SAENZ PEÑA / JR. LUIS SANCHEZ CERRO)	0	77,000
2184741: MEJORAMIENTO DE LOS SERVICIOS COMPLEMENTARIOS DEL TEATRO MUNICIPAL, DISTRITO DE CALLERIA.	0	5,000
2241700: MEJORAMIENTO DEL MERCADO MUNICIPAL DE LA LOCALIDAD DE CAMPO VERDE, DISTRITO DE CAMPOVERDE	0	9,866
2285926: CREACION DEL SERVICIO DE COMEDOR MUNICIPAL - DISTRITO DE CALLERIA Y MANANTAY	0	89,808
2295754: MEJORAMIENTO DEL PUENTE EN LA INTERSECCION DE LA AV. ABELARDO QUIÑONEZ CON JR. LOS PINOS, A.H. BENA JEMA, DISTRITO DE YARINACOCHA	0	31,491
2393553: AMPLIACION DEL SISTEMA ELECTRICO CONVENCIONAL DE LA AV. SAN MARTIN DESDE JR. 07 DE JUNIO HASTA AV. TUPAC AMARU, DISTRITO DE CALLERIA - DISTRITO DE MANANTAY	0	147,196
2438772: REPARACION DE LOSAS O BALDOSAS DE CERAMICA Y ACTIVADORES ELECTRICOS; EN EL(LA) CAMAL MUNICIPAL EN LA LOCALIDAD DOS DE MAYO, DISTRITO DE YARINACOCHA	0	322,500
TOTAL	**70,360,692**	**98,382,913**

Fuente: SIAF – Módulo Proceso Presupuestario

IV. ACTIVIDADES PROGRAMADAS POR LAS UNIDADES ORGANICAS EN EL PLAN OPERATIVO INSTITUCIONAL 2019 MODIFICADO.

En la siguiente sección se presentará la programación de las actividades operativas a ser consideradas en el Plan Operativo Institucional 2019 Modificado de la Municipalidad Provincial de Coronel Portillo, articulándolas al cumplimiento de los objetivos estratégicos institucionales establecidos en el Plan Estratégico Institucional.

Así mismo es preciso indicar que en la presente modificación se ha incorporado la articulación de los programas presupuestales al proceso de planeamiento y presupuesto, para mejorar la calidad del gasto y orientar la gestión pública hacia resultados concretos y medibles con la finalidad de mejorar la calidad de vida de la población.

PUCALLPA
MUNICIPALIDAD PROVINCIAL DE CORONEL PORTILLO

MATRIZ N° 01

Plan Operativo Institucional 2019 - MODIFICADO

Actividades Operativas 2019

DEPENDENCIA ORGANICA	CONCEJO MUNICIPAL
ÁREA RESPONSABLE	Alcalde

PIM			POI																		
OBJETIVOS FUNDAMENTALES DEL PP DE LA UNLP	PRODUCTO PRESUPUESTAL	ACTIVIDAD PRESUPUESTAL	CÓDIGO ACTIVIDAD OPERATIVA	ACTIVIDAD OPERATIVA	UNIDAD DE MEDIDA	META FÍSICA/FINANCIERA	PROGRAMACIÓN												META ANUAL	CONTRIBUCIÓN AL CUMPLIMIENTO DEL PLAN ESTRATÉGICO INSTITUCIONAL (PEI)	
							ENE	FEB	MAR	ABR	MAY	JUN	JUL	AGO	SET	OCT	NOV	DIC		OBJETIVO ESTRATÉGICO	INDICADOR DE DESEMPEÑO
9001: ACCIONES CENTRALES	SIN PRODUCTO	CONDUCCION Y ORIENTACION SUPERIOR	AO.01	CONVOCAR Y PRESIDIR LAS SESIONES DE CONCEJO PROVINCIAL	SESION	Física	2	2	2	2	2	2	2	2	2	2	2	2	24.00	Fortalecer la gestión institucional	Porcentaje de cumplimiento anual de Plan Estratégico Institucional
						Financiera (S/)	[illegible]	[illegible]	[illegible]	[illegible]	[illegible]	[illegible]	[illegible]	[illegible]	[illegible]	[illegible]	[illegible]	[illegible]	[illegible]		
			AO.02	DICTAR DECRETOS Y RESOLUCIONES DE ALCALDIA, CON SUJECIÓN A LAS LEYES Y ORDENANZAS	ACCIÓN	Física	1	1	1	1	1	1	1	1	1	1	1	1	12.00		
						Financiera (S/)	[illegible]	[illegible]	[illegible]	[illegible]	[illegible]	[illegible]	[illegible]	[illegible]	[illegible]	[illegible]	[illegible]	[illegible]	[illegible]		
			AO.03	SUSCRIPCIÓN DE CONVENIOS CON ENTIDADES PUBLICAS Y PRIVADAS	ACCIÓN	Física			1			2			1			1	5.00		
						Financiera (S/)			[illegible]			[illegible]			[illegible]			[illegible]	[illegible]		
			AO.04	REUNIONES CONSTANTES CON LOS FUNCIONARIOS DE LA ENTIDAD PARA EVALUAR EL CUMPLIMIENTO DE SUS	REUNION	Física	1	1	1	1	1	1	1	1	1	1	1	1	12.00		
						Financiera (S/)	[illegible]	[illegible]	[illegible]	[illegible]	[illegible]	[illegible]	[illegible]	[illegible]	[illegible]	[illegible]	[illegible]	[illegible]	[illegible]		
			AO.05	ATENCION AL VECINO (PEDIDOS FORMULADOS POR LAS ORGANIZACIONES VECINALES O PERSONAS	ACCIÓN	Física	4	4	4	4	4	4	4	4	4	4	4	4	48.00		
						Financiera (S/)	[illegible]	[illegible]	[illegible]	[illegible]	[illegible]	[illegible]	[illegible]	[illegible]	[illegible]	[illegible]	[illegible]	[illegible]	[illegible]		
			AO.06	EVENTOS, CEREMONIAS, ATENCIONES OFICIALES EN EL PERU Y EN EL EXTRANJERO	ACCIÓN	Física			1				1		1	1			4.00		
						Financiera (S/)			[illegible]				[illegible]		[illegible]	[illegible]			[illegible]		
			AO.07	COMISIÓN DE SERVICIOS	ACCIÓN	Física	2		2	2	2		2	2	2	2	2		18.00		
						Financiera (S/)	[illegible]		[illegible]	[illegible]	[illegible]		[illegible]	[illegible]	[illegible]	[illegible]	[illegible]		[illegible]		
			AO.08	ADQUISICIÓN DE BIENES UTILES, MATERIALES DE ESCRITORIO, ELECTRICOS REPUESTOS, VARIOS ETC.	REQUERIMIENTO	Física	1	1	1	1	1	1	1	1	1	1	1	1	12.00		
						Financiera (S/)	[illegible]	[illegible]	[illegible]	[illegible]	[illegible]	[illegible]	[illegible]	[illegible]	[illegible]	[illegible]	[illegible]	[illegible]	[illegible]		
			AO.09	REMUNERACION DEL TITULAR + ESSALUD	ACCIÓN	Física	1	1	1	1	1	1	1	1	1	1	1	1	12.00		
						Financiera (S/)	[illegible]	[illegible]	[illegible]	[illegible]	[illegible]	[illegible]	[illegible]	[illegible]	[illegible]	[illegible]	[illegible]	[illegible]	[illegible]		
			AO.10	PAGO A PERSONAL CAS + ESSALUD	PERSONAL	Física	1	1	1	1	1	1	1	1	1	1	1	1	12.00		
						Financiera (S/)	[illegible]	[illegible]	[illegible]	[illegible]	[illegible]	[illegible]	[illegible]	[illegible]	[illegible]	[illegible]	[illegible]	[illegible]	[illegible]		
TOTAL						FÍSICA	13	11	16	13	13	13	14	13	13	14	13	13	166		
						FINANCIERA	[illegible]	[illegible]	[illegible]	[illegible]	[illegible]	[illegible]	[illegible]	[illegible]	[illegible]	[illegible]	[illegible]	[illegible]	[illegible]		

MUNICIPALIDAD PROVINCIAL DE CORONEL PORTILLO
Sub Gerencia Planeamiento
V° B°
PUCALLPA

PUCALLPA
MUNICIPALIDAD PROVINCIAL DE CORONEL PORTILLO

MATRIZ N° 01

Plan Operativo Institucional 2019 - MODIFICADO

Actividades Operativas 2019

DEPENDENCIA ORGANICA	CONCEJO MUNICIPAL
AREA RESPONSABLE	Sala de Regidores

PIM			POI																			
CATEGORIA PRESUPUESTAL (PP, AC, APNOP)	PRODUCTO / PROYECTO	ACTIVIDAD PRESUPUESTAL	CODIGO ACTIVIDAD OPERATIVA	ACTIVIDAD OPERATIVA	UNIDAD DE MEDIDA	META FISICA/FINANCIERA	PROGRAMACION												META ANUAL	CONTRIBUCION AL CUMPLIMIENTO DEL PLAN ESTRATEGICO INSTITUCIONAL (PEI)	
							ENE	FEB	MAR	ABR	MAY	JUN	JUL	AGO	SET	OCT	NOV	DIC		OBJETIVO ESTRATEGICO	INDICADOR DE RESULTADO
9001: ACCIONES CENTRALES	SIN PRODUCTO	CONDUCCION Y ORIENTACION SUPERIOR	AC.01	DESEMPEÑO DE LAS COMISIONES PERMANENTES Y ESPECIALES	REUNIONES	Fisica	1	1	1	1	1	1	1	1	1	1	1	1	12.00	Fortalecer la gestión institucional	Porcentaje de cumplimiento anual de Plan Estratégico Institucional
						Financiera (S/.)	[illegible]	[illegible]	[illegible]	[illegible]	[illegible]	[illegible]	[illegible]	[illegible]	[illegible]	[illegible]	[illegible]	[illegible]	[illegible]		
			AC.02	SEGUIMIENTO Y SUPERVISIÓN A LA EJECUCIÓN DE LAS PRINCIPALES ACTIVIDADES Y OBRAS REALIZADAS POR LA MPCP	ACCIÓN	Fisica	1		1		1		1		1		1		6.00		
						Financiera (S/.)	1,250.00		1,250.00		1,250.00		1,250.00		1,250.00		1,250.00		7,250.00		
			AC.03	ATENCIÓN AL VECINO (REUNIONES CONSTANTES CON LOS REPRESENTANTES DE LA SOCIEDAD CIVIL)	REUNIONES	Fisica	2	2	2	2	2	2	2	2	2	2	2	2	24.00		
						Financiera (S/.)	[illegible]	[illegible]	[illegible]	[illegible]	[illegible]	[illegible]	[illegible]	[illegible]	[illegible]	[illegible]	[illegible]	[illegible]	[illegible]		
			AC.04	ELABORAR PROYECTOS DE ORDENANZAS MUNICIPALES	ACCIÓN	Fisica	4	3	4	4	4	4	6	3	4	4	6	7	53.00		
						Financiera (S/.)	[illegible]	[illegible]	[illegible]	[illegible]	[illegible]	[illegible]	[illegible]	[illegible]	[illegible]	[illegible]	[illegible]	[illegible]	[illegible]		
			AC.05	EMITIR ACUERDOS DE CONCEJO PARA MEJORAR LA PRESTACIÓN DE LOS SERVICIOS MUNICIPALES	ACCIÓN	Fisica	6	6	6	6	6	6	7	6	6	6	6	6	65.00		
						Financiera (S/.)	[illegible]	[illegible]	[illegible]	[illegible]	[illegible]	[illegible]	[illegible]	[illegible]	[illegible]	[illegible]	[illegible]	[illegible]	[illegible]		
			AC.06	SOLICITAR PEDIDOS, EMITIR DICTAMENES E INFORMES	ACCIÓN	Fisica	1	1	1	1	1	1	1	1	1	1	1	1	12.00		
						Financiera (S/.)	[illegible]	[illegible]	[illegible]	[illegible]	[illegible]	[illegible]	[illegible]	[illegible]	[illegible]	[illegible]	[illegible]	[illegible]	[illegible]		
			AC.07	ADQUISICION DE BIENES: UTILES, MATERIALES DE ESCRITORIO, ELECTRICOS, REPUESTOS, VARIOS ETC	REQUERIMIENTO	Fisica	1		1		1		1	1			1		6.00		
						Financiera (S/.)	[illegible]		[illegible]		[illegible]		[illegible]	[illegible]			[illegible]		[illegible]		
			AC.08	ADQUISICION DE SERVICIOS	REQUERIMIENTO	Fisica			1	1	1	1							4.00		
						Financiera (S/.)			[illegible]	[illegible]	[illegible]	[illegible]							[illegible]		
			AC.09	DIETAS	FUNCIONARIO	Fisica	13	13	13	13	13	13	13	13	13	13	13	13	156.00		
						Financiera (S/.)	[illegible]	[illegible]	[illegible]	[illegible]	[illegible]	[illegible]	[illegible]	[illegible]	[illegible]	[illegible]	[illegible]	[illegible]	[illegible]		
			AC.10	PAGO A PERSONAL, CAS + ESSALUD	PERSONAL	Fisica													0.00		
						Financiera (S/.)	[illegible]	[illegible]	[illegible]	[illegible]	[illegible]	[illegible]	[illegible]	[illegible]	[illegible]	[illegible]	[illegible]	[illegible]	[illegible]		
TOTAL						FÍSICA	31	26	30	30	33	28	32	26	27	27	33	33	368		
						FINANCIERA	43,334.00	48,831.00	43,011.00	43,000.00	44,300.00	43,750.00	43,500.00	43,334.00	43,231.00	43,011.00	43,250.00	43,489.00	481,980.00		

PUCALLPA
MUNICIPALIDAD PROVINCIAL DE CORONEL PORTILLO

MATRIZ N° 01

Plan Operativo Institucional 2019 - MODIFICADO

Actividades Operativas 2019

DEPENDENCIA ORGÁNICA	Gerencia Municipal
ÁREA RESPONSABLE	Órgano de Control Institucional - OCI

PIM			POI																					
CATEGORÍA PRESUPUESTAL (P, A, APNOP)	PRODUCTO/PROYECTO	ACTIVIDAD/PROYECTO	CÓDIGO ACTIVIDAD OPERATIVA	ACTIVIDAD OPERATIVA	UNIDAD DE MEDIDA	MET. ACTIVIDAD OPERATIVA	PROGRAMACIÓN												META ANUAL	CONTRIBUCIÓN A: OBJETIVOS DEL PLAN NACIONAL DE COMPETITIVIDAD Y PRODUCTIVIDAD (PNCP)	
							DIC	ENE	FEB	MAR	ABR	MAY	JUN	JUL	AGO	SET	OCT	NOV		OBJETIVO ESTRATÉGICO	INDICADOR DE DESEMPEÑO
ADMINISTRACIÓN CENTRALES	SIN PRODUCTO	CONDUCCIÓN Y ORIENTACIÓN SUPERIOR	AC 01	AUDITORIAS CUMPLIMIENTO	INFORME	Físico	0.0	0.0	0.0	0.0									0.00	Fortalecer la gestión institucional	Porcentaje de cumplimiento en el Plan Estratégico Institucional
						Financiero (S/)	2,100.00	2,100.00	2,100.00	2,100.00									8,400.00		
			AC 02	AUDITORIAS CUMPLIMIENTO	INFORME	Físico		0.0	0.0	0.0	0.0								0.00		
						Financiero (S/)		2,100.00	2,100.00	2,100.00	2,100.00								10,500.00		
			AC 03	AUDITORIAS CUMPLIMIENTO	INFORME	FÍSICA									0.0	0.0	0.0	0.0	0.00		
						FINANCIERA									2,100.00	2,100.00	2,100.00	2,100.00	8,400.00		
			AC 04	ACTIVIDAD SIMULTÁNEA	INFORME	Físico	1		1		1		1			1		1	6.00		
						Financiero (S/)	1,500.00		1,500.00		1,500.00		1,500.00			1,500.00		1,500.00	9,000.00		
			AC 05	ASESORÍA CONTABLE	INFORME	Físico		1		1		1			1		1		6.00		
						Financiero (S/)		500.00		500.00		500.00			500.00		500.00		3,000.00		
			AC 06	ASESORÍA JURÍDICA	INFORME	Físico		1			1				1			1	4.00		
						Financiero (S/)		700.00			700.00				700.00			700.00	2,800.00		
			AC 07	EVALUACIÓN DEL PLAN	EVALUACIÓN	Físico			1			1				1		1	4.00		
						Financiero (S/)			750.00			750.00				750.00		750.00	3,000.00		
			AC 08	INFORME ANUAL AL CONCEJO MUNICIPAL	INFORME	Físico	1												1.00		
						Financiero (S/)	300.00												300.00		
			AC 09	CAPACITACIÓN Y ORIENTACIÓN PERSONAL A LA ENTIDAD	ACCIÓN	Físico	1	1	1	1	1	1	1	1	1	1	1	1	12.00		
						Financiero (S/)	0.00	0.00	0.00	0.00	0.00	0.00	0.00	0.00	0.00	0.00	0.00	0.00	0.00		
			AC 10	EVALUACIÓN DE LA IMPLEMENTACIÓN DEL SCI - CUMPLIMIENTO DE LA NORMA	INFORME	Físico							1						1.00		
						Financiero (S/)							7,000.00						7,000.00		
			AC 11	SEGUIMIENTO Y MEDIDAS CORRECTIVAS A RECOMENDACIONES DE LA SOC (TEMPORADA 2018-2019)	INFORME	Físico		1			1				1			1	4.00		
						Financiero (S/)		625.00			625.00				625.00			625.00	2,500.00		
			AC 12	ATENCIÓN DE EXPEDIENTES DE INICIADAS	INSPECCIÓN	Físico			1						1				2.00		
						Financiero (S/)			250.00						250.00				500.00		
			AC 13	SEGUIMIENTO DE MEDIDAS PREVENTIVAS DE CONTROL SIMULTÁNEO	INSPECCIÓN	Físico	1						1						2.00		
						Financiero (S/)	1,500.00						1,500.00						3,000.00		
			AC 14	CAPACITACIÓN DE LA NORMATIVA ENTRE LA SECRETARÍA TÉCNICA Y ASESORÍA LEGAL DE LA DIRECCIÓN TÉCNICA LEGAL INTERNA DE LA SUNAT	INFORME	Físico			1			1				1			3.00		
						Financiero (S/)			300.00			300.00				300.00			1,200.00		
			AC 15	COORDINACIÓN CON LA SUNAT	INFORME	Físico					1								1.00		
						Financiero (S/)					2,750.00								2,750.00		
			AC 16	ATENCIÓN DE EMBARGOS DE LA CUENTA BANCARIA DE LA REPÚBLICA	ACCIÓN	Físico	1	1	1	1	1	1	1	1	1	1	1	1	12.00		
						Financiero (S/)	150.00	150.00	150.00	150.00	150.00	150.00	150.00	150.00	150.00	150.00	150.00	150.00	1,800.00		
			AC 17	CAPACITACIÓN AL PERSONAL	ACCIÓN	Físico			1				1					1	3.00		
						Financiero (S/)			2,000.00				2,000.00					2,000.00	6,000.00		
			AC 18	ADQUISICIÓN DE BIENES (ÚTILES, MATERIALES, LICENCIAS, BALDOSAS, REPUESTOS, VIÁTICOS, ETC)	REQUERIMIENTO	Físico		1			1				1			1	4.00		
						Financiero (S/)		1,000.00			1,000.00				1,000.00			1,000.00	4,000.00		
			AC 19	ADQUISICIÓN DE ESPACIOS	REQUERIMIENTO	Físico	1	1	1	1	1	1	1	1	1	1	1	1	12.00		
						Financiero (S/)	2,000.00	2,000.00	2,000.00	2,000.00	2,000.00	2,000.00	2,000.00	2,000.00	2,000.00	2,000.00	2,000.00	2,000.00	24,000.00		
			AC 20	PAGO AL PERSONAL CAS - ESSALUD	PERSONAL	Físico	2	2	2	2	2	2	2	2	2	2	2	1	24.00		
						Financiero (S/)	3,000.00	3,000.00	3,000.00	3,000.00	3,000.00	3,000.00	3,000.00	3,000.00	3,000.00	3,000.00	3,000.00	3,000.00	37,500.00		
TOTAL						FÍSICA	8	10	11	8	10	8	8	11	8	8	10	7	106		
						FINANCIERA	10,150.00	13,700.00	17,375.00	15,825.00	23,850.00	8,750.00	15,850.00	16,750.00	8,850.00	6,850.00	15,850.00	5,850.00	159,300.00		

PUCALLPA
MUNICIPALIDAD PROVINCIAL DE CORONEL PORTILLO

MUNICIPALIDAD PROVINCIAL DE CORONEL PORTILLO - PUCALLPA - Sub Gerencia Planeamiento V°B°

MATRIZ N° 01

Plan Operativo Institucional 2019 - MODIFICADO

Actividades Operativas 2019

DEPENDENCIA ORGANICA	Alcalde
ÁREA RESPONSABLE	Procuraduría Pública Municipal

PIM			POI																				
								PROGRAMACIÓN															
								ENE	FEB	MAR	ABR	MAY	JUN	JUL	AGO	SET	OCT	NOV	DIC	META ANUAL	CONTRIBUYE AL CUMPLIMIENTO DEL PLAN ESTRATÉGICO INSTITUCIONAL (PEI)	
																					EFECTO ESTATÉGICO	INDICADOR DE RESULTADO
SUB-ACCIONES CENTRALES	SIN PRODUCTO	GESTION ADMINISTRATIVA	AO.01	PAGAR LUMBRAS	ACCIÓN	Físico	1	1	1	1	1	1	1	1	1	1	1	1	12.00	Fortalecer a pueblos indígenas	Fortalecer el cumplimiento en el Plan Estratégico Institucional
						Financiera (S/)	[illegible]	[illegible]	[illegible]	[illegible]	[illegible]	[illegible]	[illegible]	[illegible]	[illegible]	[illegible]	[illegible]	[illegible]	[illegible]			
			AO.02	PAGAR COLEGIOS	ACCIÓN	Físico	1			1			1			1		1	5.00			
						Financiera (S/)	[illegible]			[illegible]			[illegible]			[illegible]		[illegible]	[illegible]			
			AO.03	PAGAR AFP Y ONPS	ACCIÓN	Físico	1	1	1	1	1	1	1	1	1	1	1	1	12.00			
						Financiera (S/)	[illegible]	[illegible]	[illegible]	[illegible]	[illegible]	[illegible]	[illegible]	[illegible]	[illegible]	[illegible]	[illegible]	[illegible]	[illegible]			
			AO.04	PAGAR INFUSIONES	ACCIÓN	Físico	1						1						2.00			
						Financiera (S/)	[illegible]						[illegible]						[illegible]			
			AO.05	ASEGURAMIENTO A LA DIRECCIÓN DE PERSONAL, UNIDADES ORGÁNICAS, ÓRGANOS DE ASESORAMIENTO Y DE APOYO, ÓRGANOS DE LÍNEA Y ÓRGANOS DESCONCENTRADOS	ACCIÓN	Físico	1	1	1	1	1	1	1	1	1	1	1	1	12.00			
						Financiera (S/)	[illegible]	[illegible]	[illegible]	[illegible]	[illegible]	[illegible]	[illegible]	[illegible]	[illegible]	[illegible]	[illegible]	[illegible]	[illegible]			
			AO.06	INTERPONER DENUNCIAS DE INFRACCIÓN CONTRA LA SEGURIDAD Y TRANQUILIDAD PÚBLICA, ANTE LA FISCALÍA JUDICIAL Y OTROS	ACCIÓN	Físico	1	1	1	1	1	1	1	1	1	1	1	1	12.00			
						Financiera (S/)	[illegible]	[illegible]	[illegible]	[illegible]	[illegible]	[illegible]	[illegible]	[illegible]	[illegible]	[illegible]	[illegible]	[illegible]	[illegible]			
			AO.07	ASUMIR LAS DEMANDAS TRIBUNAL ARBITRAL DE CDLL, ÓRGANOS JURISDICCIONALES Y COMISARIAS DEL PJ,	ACCIÓN	Físico	1			1		1				1			4.00			
						Financiera (S/)	[illegible]			[illegible]		[illegible]				[illegible]			[illegible]			
			AO.08	PAGAR SUMINISTROS INTERNOS CON PUCALLPA	ACCIÓN	Físico	1						1						2.00			
						Financiera (S/)	[illegible]						[illegible]						[illegible]			
			AO.09	ASESORAMIENTO EN TRIBUNAL ARBITRAL DE CDLL, ÓRGANOS DE APOYO, ÓRGANOS DE LÍNEA Y ÓRGANOS DESCONCENTRADOS	ACCIÓN	Físico							1						1.00			
						Financiera (S/)							[illegible]						[illegible]			
			AO.10	ASESORAMIENTO AL TRIBUNAL ARBITRAL DE CDLL, UMA	ACCIÓN	Físico						1							1.00			
						Financiera (S/)						[illegible]							[illegible]			
			AO.11	ASESORAMIENTO PARA OTRAS ACCIONES PJ, UMA	ACCIÓN	Físico										1			1.00			
						Financiera (S/)										[illegible]			[illegible]			
			AO.12	PAGO A PERITOS, ABOGADOS Y CENTROS DE CONCILIACIÓN	ACCIÓN	Físico				1			1		1			1	4.00			
						Financiera (S/)				[illegible]			[illegible]		[illegible]		[illegible]		[illegible]			
			AO.13	PAGO DE SERVICIOS PERSONALES QUE SE REQUIERAN EN CALIDAD DE OFICIALES DE JUSTICIA	ACCIÓN	Físico	1	1	1	1	1	1	1	1	1	1	1	1	12.00			
						Financiera (S/)	[illegible]	[illegible]	[illegible]	[illegible]	[illegible]	[illegible]	[illegible]	[illegible]	[illegible]	[illegible]	[illegible]	[illegible]	[illegible]			
			AO.14	CAPACITAMIENTO DE CAPACIDADES DEL PERSONAL DEL ÁREA	CAPACITACIÓN	Físico				1			1						2.00			
						Financiera (S/)				[illegible]			[illegible]						[illegible]			
			AO.15	ADQUISICIÓN DE BIENES	REQUERIMIENTO	Físico		1		1		1		1		1		1	8.00			
						Financiera (S/)		[illegible]		[illegible]		[illegible]		[illegible]		[illegible]		[illegible]	[illegible]			
TOTAL						FÍSICA	8	8	8	8	8	7	8	8	8	8	8	8	94			
						FINANCIERA	[illegible]	[illegible]	[illegible]	[illegible]	[illegible]	[illegible]	[illegible]	[illegible]	[illegible]	[illegible]	[illegible]	[illegible]	[illegible]			

PUCALLPA
MUNICIPALIDAD PROVINCIAL DE CORONEL PORTILLO

MATRIZ N° 01

Plan Operativo Institucional 2019 - MODIFICADO

Actividades Operativas 2019

DEPENDENCIA ORGÁNICA	Alcalde
ÁREA RESPONSABLE	Gerencia Municipal

PIM			POI																							
CATEGORIA PRESUPUESTAL (PP, AC, APNOP)	PRODUCTO PRESUPUESTAL	ACTIVIDAD PRESUPUESTAL	CODIGO ACTIVIDAD OPERATIVA	ACTIVIDAD OPERATIVA	UNIDAD DE MEDIDA	META FISICA/FINANCIERA	PROGRAMACIÓN												META ANUAL	CONTRIBUCIÓN AL CUMPLIMIENTO DEL PLAN ESTRATÉGICO INSTITUCIONAL (PEI)	
							ENE	FEB	MAR	ABR	MAY	JUN	JUL	AGO	SEP	OCT	NOV	DIC		OBJETIVO ESTRATÉGICO	INDICADOR DE DESEMPEÑO
5001: ACCIONES CENTRALES	SIN PRODUCTO	GESTION ADMINISTRATIVA	AO.01	REUNIONES DE COORDINACIÓN CON REPRESENTANTES DE OTRAS ENTIDADES FINANCIERAS Y PRIVADAS	REUNIÓN	Física	3	3	3	3	3	3	3	3	3	3	3	3	36.00	Fortalecer la gestión institucional	Porcentaje de cumplimiento anual de Plan Estratégico Institucional
						Financiera (S/.)	250.00	250.00	250.00	250.00	250.00	250.00	250.00	250.00	250.00	250.00	250.00	250.00	3,000.00		
			AO.02	REUNIONES DE COORDINACIÓN CON LOS RESPONSABLES DE LAS UNIDADES ORGÁNICAS DE LA MPCP	REUNIÓN	Física	5	5	5	5	5	5	5	5	5	5	5	5	60.00		
						Financiera (S/.)	250.00	250.00	250.00	250.00	250.00	250.00	250.00	250.00	250.00	250.00	250.00	250.00	3,000.00		
			AO.03	MONITOREO Y SUPERVISIÓN DE LAS PRINCIPALES ACTIVIDADES INSTITUCIONALES	ACCIÓN	Física	1	1	1	1	1	1	1	1	1	1	1	1	12.00		
						Financiera (S/.)	1,000.00	1,000.00	1,000.00	1,000.00	1,000.00	1,000.00	1,000.00	1,000.00	1,000.00	1,000.00	1,000.00	1,000.00	12,000.00		
			AO.04	MONITOREO Y SUPERVISIÓN DE LAS ACTIVIDADES ESTIMULADORAS PARA EL CUMPLIMIENTO DE LAS METAS DEL PROGRAMA DE INCENTIVOS 2017	ACCIÓN	Física	1	1	1	1	1	1	1	1	1	1	1	1	12.00		
						Financiera (S/.)	1,250.00	940.00	1,250.00	940.00	1,250.00	940.00	1,250.00	940.00	1,250.00	940.00	1,250.00	940.00	11,880.00		
			AO.05	EMITIR RESOLUCIONES Y DIRECTIVAS DE GERENCIA MUNICIPAL, REFERENTES LOS ASUNTOS RELACIONADOS CON LA GESTIÓN MUNICIPAL	DOCUMENTO	Física	8	7	7	7	8	8	7	8	8	8	8	7	94.00		
						Financiera (S/.)	200.00	350.00	200.00	200.00	200.00	200.00	200.00	350.00	200.00	200.00	200.00	350.00	3,000.00		
			AO.06	ORIENTAR Y COORDINAR LA FORMULACIÓN DE PLANES, ESTRATEGIAS, PROYECTOS, PROPUESTAS PRESUPUESTO Y PROPONER SU APROBACIÓN	ACCIÓN	Física	1	1	1	1	1	1	1	1	1	1	1	1	12.00		
						Financiera (S/.)	100.00	150.00	100.00	150.00	100.00	100.00	100.00	150.00	100.00	100.00	150.00	150.00	1,500.00		
			AO.07	COMISIÓN DE SERVICIOS	VIAJE	Física			1	1	2		2	1		1	1		9.00		
						Financiera (S/.)			1,500.00	1,500.00	3,000.00		3,000.00	1,500.00		1,500.00	1,500.00		13,500.00		
TOTAL						FÍSICA	19	18	19	19	20	20	18	18	17	18	21	18	180		
						FINANCIERA	3,900.00	3,440.00	4,300.00	3,940.00	6,900.00	3,440.00	6,900.00	3,940.00	3,900.00	3,940.00	4,900.00	3,440.00	48,940.00		

PUCALLPA
MUNICIPALIDAD PROVINCIAL DE CORONEL PORTILLO

MUNICIPALIDAD PROVINCIAL DE CORONEL PORTILLO - PUCALLPA - V°B° Sub Gerencia Planeamiento

MATRIZ N° 01

Plan Operativo Institucional 2019 - MODIFICADO

Actividades Operativas 2019

DEPENDENCIA ORGÁNICA	Gerencia Municipal
ÁREA RESPONSABLE	Gerencia de Secretaría General

PIM			POI																									
FUNCIÓN PROGRAMA PRESUPUESTAL (PP) AL (2019)	PRODUCTO PROYECTO PIP	ACTIVIDAD PRESUPUESTAL	CÓDIGO ACTIVIDAD OPERATIVA	ACTIVIDAD OPERATIVA	UNIDAD DE MEDIDA	META FÍSICA/FINANCIERA	PROGRAMACIÓN												META ANUAL	CONTRIBUCIÓN AL CUMPLIMIENTO DEL PLAN ESTRATÉGICO INSTITUCIONAL (PEI)	
							ENE	FEB	MAR	ABR	MAY	JUN	JUL	AGO	SEP	OCT	NOV	DIC		CUARTO ESTRATÉGICO	INDICADOR DE DESEMPEÑO
9001: ACCIONES CENTRALES	SIN PRODUCTO	GESTION ADMINISTRATIVA	AO 01	ASESORAR EN LA ELABORACIÓN DEL PLAN DE TRABAJO DE LAS COMISIONES DE REGIDORES	INFORME	Física	1		1		1		1		1		1		6.00	Fortalecer la gestión institucional	Porcentaje de cumplimiento anual de Plan Estratégico Institucional
						Financiera (S/.)	[illegible]		[illegible]		[illegible]		[illegible]		[illegible]		[illegible]		[illegible]		
			AO 02	MONITOREAR LAS ACCIONES DE LAS COMISIONES DE TRABAJO	MENSE	Física	1		1		1		1		1		1		6.00		
						Financiera (S/.)	[illegible]		[illegible]		[illegible]		[illegible]		[illegible]		[illegible]		[illegible]		
			AO 03	ELABORACIÓN DEL CONSOLIDADO DE NORMAS MUNICIPALES Y ACTUALIZACIÓN DE LAS DISPOSICIONES MUNICIPALES MÁS IMPORTANTES	REGLAMENTO	Física	1		1		1		1		1		1		6.00		
						Financiera (S/.)	[illegible]		[illegible]		[illegible]		[illegible]		[illegible]		[illegible]		[illegible]		
			AO 04	CONVOCAR A SESIÓN ORDINARIA, EXTRAORDINARIA Y DESCENTRALIZADA	ACCION	Física	2	2	2	2	2	2	2	2	2	2	2	2	24.00		
						Financiera (S/.)	[illegible]	[illegible]	[illegible]	[illegible]	[illegible]	[illegible]	[illegible]	[illegible]	[illegible]	[illegible]	[illegible]	[illegible]	[illegible]		
			AO 05	PROGRAMAR LA SESIÓN DE CONCEJO A PEDIDO DE LOS SEÑORES REGIDORES Y SECRETARIA GENERAL	ACCION	Física	10	10	10	10	10	10	10	10	10	10	10	10	120.00		
						Financiera (S/.)	[illegible]	[illegible]	[illegible]	[illegible]	[illegible]	[illegible]	[illegible]	[illegible]	[illegible]	[illegible]	[illegible]	[illegible]	[illegible]		
			AO 06	CONTROL Y VERIFICACIÓN DE LOS PEDIDOS NO SOLICITADOS PRESENTADOS POR LOS SEÑORES REGIDORES	ACCION	Física			1			1			1			1	4.00		
						Financiera (S/.)			[illegible]			[illegible]			[illegible]			[illegible]	[illegible]		
			AO 07	REGULAR, SUPERVISAR Y EVALUAR LAS ACTIVIDADES DEL SISTEMA DE TRÁMITE DOCUMENTARIO Y ARCHIVO GENERAL DE LA MPCP	ACCION	Física	1	1	1	1	1	1	1	1	1	1	1	1	12.00		
						Financiera (S/.)	[illegible]	[illegible]	[illegible]	[illegible]	[illegible]	[illegible]	[illegible]	[illegible]	[illegible]	[illegible]	[illegible]	[illegible]	[illegible]		
			AO 08	EVALUACIÓN A LOS PEDITANTES	ACCION	Física			500			500			500			500	2,000.00		
						Financiera (S/.)			[illegible]			[illegible]			[illegible]			[illegible]	[illegible]		
			AO 09	REGISTRO Y DISTRIBUCIÓN DE LAS DISPOSICIONES MUNICIPALES RESOLUCIONES, ACUERDOS DE CONCEJO, COMUNICADOS ORDINARIAS, ETC.	ACCION	Física	150	150	150	150	150	150	150	150	150	150	150	150	1,872.00		
						Financiera (S/.)	[illegible]	[illegible]	[illegible]	[illegible]	[illegible]	[illegible]	[illegible]	[illegible]	[illegible]	[illegible]	[illegible]	[illegible]	[illegible]		
			AO 10	CONVOCAR DESERTADOR	ACCIÓN	Física			1			1			1				3.00		
						Financiera (S/.)			[illegible]			[illegible]			[illegible]				[illegible]		
			AO 11	ADQUISICIÓN DE SERVICIOS DIVERSOS	ACCIÓN	Física		1			1			1			1		4.00		
						Financiera (S/.)		[illegible]			[illegible]			[illegible]			[illegible]		[illegible]		
TOTAL						FÍSICA	173	173	674	169	173	671	173	170	674	169	173	674	4,697		
						FINANCIERA	[illegible]	[illegible]	[illegible]	[illegible]	[illegible]	[illegible]	[illegible]	[illegible]	[illegible]	[illegible]	[illegible]	[illegible]	[illegible]		

PUCALLPA
MUNICIPALIDAD PROVINCIAL DE CORONEL PORTILLO

MUNICIPALIDAD PROVINCIAL DE CORONEL PORTILLO - PUCALLPA - Sub Gerencia Planeamiento V°B°

MATRIZ N° 01

Plan Operativo Institucional 2019 - MODIFICADO

Actividades Operativas 2019

DEPENDENCIA ORGÁNICA	Gerencia Municipal
ÁREA RESPONSABLE	Oficina de Imagen Institucional y Protocolo

PIM			POI																		
CATEGORIA PRESUPUESTAL PP. AC. OPMAS	PRODUCTO PROYECTO	ACTIVIDAD PRESUPUESTAL	CÓDIGO ACTIVIDAD OPERATIVA	ACTIVIDAD OPERATIVA	UNIDAD DE MEDIDA	META FISICA/FINANCIERA	PROGRAMACIÓN												META ANUAL	CONTRIBUCIÓN AL CUMPLIMIENTO DEL PLAN ESTRATÉGICO INSTITUCIONAL (PEI)	
							ENE	FEB	MAR	ABR	MAY	JUN	JUL	AGO	SET	OCT	NOV	DIC		OBJETIVO ESTRATÉGICO	INDICADOR DE DESEMPEÑO
9001: ACCIONES CENTRALES	SIN PRODUCTO	GESTION ADMINISTRATIVA	AO 01	REPORTAJES DIRECTOS	INFORME	Física	3	3	3	3	3	3	3	3	3	3	3	3	36.00		
						Financiera (S/.)	250.00	250.00	250.00	250.00	250.00	250.00	250.00	250.00	250.00	250.00	250.00	250.00	3,000.00		
			AO 02	SPOT PUBLICITARIOS	SPOT	Física	6	6	6	6	6	6	6	6	6	6	6	6	72.00		
						Financiera (S/.)	250.00	250.00	250.00	250.00	250.00	250.00	250.00	250.00	250.00	250.00	250.00	250.00	3,000.00		
			AO 03	EDICION DE NOTAS POR POSTCAD	EDICION	Física	50	50	50	50	50	50	50	50	50	50	50	50	600.00		
						Financiera (S/.)	5.00	5.00	5.00	5.00	5.00	5.00	5.00	5.00	5.00	5.00	5.00	5.00	60.00		
			AO 04	NOTAS DE PRENSA	NOTAS	Física	60	60	60	60	60	60	60	60	60	60	60	60	720.00		
						Financiera (S/.)	2,150.00	2,150.00	2,150.00	2,150.00	2,150.00	2,150.00	2,150.00	2,150.00	2,150.00	2,150.00	2,150.00	2,150.00	25,800.00		
			AO 05	MEDIOS RADIALES	ACCIÓN	Física	400	400	400	400	400	400	400	400	400	400	400	400	4,800.00		
						Financiera (S/.)	2,500.00	2,500.00	2,500.00	2,500.00	2,500.00	2,500.00	2,500.00	2,500.00	2,500.00	2,500.00	2,500.00	2,500.00	30,000.00		
			AO 06	MEDIOS TELEVISIVOS	ACCIÓN	Física	200	200	200	200	200	200	200	200	200	200	200	200	2,400.00		
						Financiera (S/.)	8,000.00	8,000.00	8,000.00	8,000.00	8,000.00	8,000.00	8,000.00	8,000.00	8,000.00	8,000.00	8,000.00	8,000.00	96,000.00		
			AO 07	MEDIOS ESCRITOS	ACCIÓN	Física	40	40	40	40	40	40	40	40	40	40	40	40	480.00		
						Financiera (S/.)	2,500.00	2,500.00	2,500.00	2,500.00	2,500.00	2,500.00	2,500.00	2,500.00	2,500.00	2,500.00	2,500.00	2,500.00	30,000.00		
			AO 08	AFICHES, TRIPTICOS, BANER, CERTIFICADOS Y OTROS	DISEÑOS	Física	40	40	40	40	40	40	40	40	40	40	40	40	480.00		
						Financiera (S/.)	500.00	500.00	500.00	500.00	500.00	500.00	500.00	500.00	500.00	500.00	500.00	500.00	6,000.00		
			AO 09	BOLETIN INFORMATIVO	BOLETIN	Física	30	30	30	30	30	30	30	30	30	30	30	30	360.00		
						Financiera (S/.)	500.00	500.00	500.00	500.00	500.00	500.00	500.00	500.00	500.00	500.00	500.00	500.00	6,000.00		
			AO 10	PERIODICOS MURALES	ACCIÓN	Física	30	30	30	30	30	30	30	30	30	30	30	30	360.00		
						Financiera (S/.)	300.00	300.00	300.00	300.00	300.00	300.00	300.00	300.00	300.00	300.00	300.00	300.00	3,600.00		
			AO 11	SEMANA JUBILAR	ACCIÓN	Física										1			1.00		
						Financiera (S/.)										1,000.00			1,000.00		
			AO 12	CEREMONIAS VARIAS	ACCIÓN	Física	2	2	2	2	3	3	3	3	3	3	3	3	30.00		
						Financiera (S/.)	2,200.00	2,200.00	2,200.00	2,200.00	2,200.00	2,200.00	2,200.00	2,200.00	2,200.00	2,200.00	2,200.00	2,200.00	27,000.00		
			AO 13	COMISION DE SERVICIO (viaje terrestre de la jurisdicción)	ACCIÓN	Física		1	1	1	1	1	1	1		1	1	1	10.00		
						Financiera (S/.)		1,000.00	1,000.00	1,000.00	1,000.00	1,000.00	1,000.00	1,000.00		1,000.00	1,000.00	1,000.00	10,000.00		
			AO 14	ADQUISICION DE SERVICIOS	REQUERIMIENTO	Física	1	1	1	1	1	1	1	1	1	1	1	1	12.00		
						Financiera (S/.)	2,087.00	2,087.00	2,087.00	2,087.00	2,087.00	2,087.00	2,087.00	2,087.00	2,087.00	2,087.00	2,087.00	2,087.00	25,044.00		
			AO 15	CAPACITACIONES EN PROGRAMAS	ACCIÓN	Física			1				1						2.00		
						Financiera (S/.)			2,000.00				2,000.00						4,000.00		
TOTAL						FÍSICA	834	833	838	838	848	838	841	837	834	841	838	838	10,044		
						FINANCIERA	21,453.00	23,500.00	25,750.00	23,500.00	23,500.00	23,500.00	25,500.00	23,500.00	21,250.00	26,000.00	23,500.00	23,500.00	286,000.00		

PUCALLPA
MUNICIPALIDAD PROVINCIAL DE CORONEL PORTILLO

MATRIZ N° 01

Plan Operativo Institucional 2019 - MODIFICADO

Actividades Operativas 2019

DEPENDENCIA JERÁRQUICA	Gerencia Municipal
ÁREA RESPONSABLE	Oficina de Tecnologías de la Información

PIM			POI																							
			AO 01	Mantenimiento preventivo y correctivo de Equipos de cómputo de la MPCP	Acción	Física	1	2	2	4	3	3	1	3	3	1	1	1	10.00		
						Financiera (S/)																				
			AO 02	Mantenimiento correctivo de impresoras en la MPCP	Acción	Física			1						1				3.00		
						Financiera (S/)																				
			AO 03	Mantenimiento Correctivo y preventivo de los Muebles y equipos y bienes de las Unidades que conforman el Sistema de Inducción	Acción	Física						1						1	2.00		
						Financiera (S/)																				
			AO 04	Mantenimiento Correctivo y preventivo de Cableado estructurado de Redes Equipos Activos y otros (Tablero del Sistema Municipal y de los Ofic. de Sedes Centrales de la Entidad)	Acción	Física					1						1		2.00		
						Financiera (S/)																				
			AO 05	Mantenimiento preventivo y correctivo en equipos de aire acondicionado de la Oficina de Tecnologías de la Información de la MPCP	Contratación	Física			1			1			1			1	4.00		
						Financiera (S/)																				
			AO 06	Materiales y suministros para todo el sistema del Palacio Municipal (Papel bond, Lápiz, Bolígrafos, Resaltadores y demás materiales)	Adquisición	Física						1						1	2.00		
						Financiera (S/)																				
			AO 07	Pago por servicio de conectividad a Internet Telefónica	Pago	Física	1	1	1	1	1	1	1	1	1	1	1	1	12.00		
						Financiera (S/)																				
			AO 08	Elaborar los sistemas generales de las adquisiciones de bienes (Software) para programas informáticos (Libres, Legales o de propiedad Mixta)	Acción	Física	1						1						2.00		
						Financiera (S/)																				
DIRECCIÓN DE GESTIÓN ADMINISTRATIVA	SIN PRODUCTO	GESTIÓN ADMINISTRATIVA	AO 10	Implementar y actualizar los documentos de los procesos de archivo	Implementación	Física			1										1.00	Fortalecer la gestión institucional	Porcentaje de cumplimiento anual del Plan Estratégico Institucional
						Financiera (S/)																				
			AO 11	Mantenimiento del Sistema de Trámite Documentario, en sus diferentes módulos de Tramite Digital, en cumplimiento con la Resolución de Consejo de Minutos y Acuerdos de la Ciudad Nacional de Gobierno Electrónico e Informática	Implementación	Física		1	1										2.00		
						Financiera (S/)																				
			AO 12	Implementación de un sistema y adquisición de un nuevo Sistema de Gestión Institucional	Implementación	Física			1										1.00		
						Financiera (S/)																				
			AO 14	Mantenimiento y Reparación de Sistema Integrado de Tránsito y Transporte	Implementación	Física	1	1	1	1									4.00		
						Financiera (S/)																				
			AO 15	Mantenimiento y Reparación de equipos de vigilancia de la Gerencia de Tránsito	Implementación	Física		0.0	0.0	0.0	0.0	0							1.00		
						Financiera (S/)																				
			AO 16	Mantenimiento y Reparación del Convertidor de Información de Estado	Implementación	Física		0.0	0.0	0.0	0.0	0.0							1.00		
						Financiera (S/)																				
			AO 17	Adquisición de Alternador Cableado con mantenimiento, equipo, accesorios y Modificación de la Unidad de Control de la MPCP, entre otros con Sistema de Información	Implementación	Física		0.0	0.0	0.0	0.0	0.0							1.00		
						Financiera (S/)																				
			AO 18	Capacitar al personal de la Gerencia de Tránsito y Transporte en los cursos de Ofimática y Redes Informáticas de la MPCP	Contratación	Física						1						1	2.00		
						Financiera (S/)																				
TOTAL						FÍSICA	4	4	11	7	6	12	3	3	12	11	10	17	96		
						FINANCIERA															

PUCALLPA
MUNICIPALIDAD PROVINCIAL DE CORONEL PORTILLO

MUNICIPALIDAD PROVINCIAL DE CORONEL PORTILLO - PUCALLPA - Sub Gerencia Mantenimiento V°B°

MATRIZ N° 01

Plan Operativo Institucional 2019 - MODIFICADO

Actividades Operativas 2019

DEPENDENCIA ORGANICA	Gerencia Municipal
AREA RESPONSABLE	Gerencia de Administración y Finanzas

PIM			POI																		
CATEGORIA PRESUPUESTAL (PP, AC, APNOP)	PRODUCTO / PROYECTO	ACCIONES PRESUPUESTALES	CODIGO ACTIVIDAD OPERATIVA	ACTIVIDAD OPERATIVA	UNIDAD DE MEDIDA	META FISICA/FINANCIERA	PROGRAMACIÓN												META ANUAL	CONTRIBUCIÓN AL CUMPLIMIENTO DEL PLAN ESTRATÉGICO INSTITUCIONAL (PEI)	
							ENE	FEB	MAR	ABR	MAY	JUN	JUL	AGO	SEP	OCT	NOV	DIC		OBJETIVO ESTRATÉGICO	INDICADOR DE DESEMPEÑO
9001: ACCIONES CENTRALES	SIN PRODUCTO	GESTION ADMINISTRATIVA	AO 01	REUNIONES DE COORDINACION CON AUD DEPENDIENTES A CARGO PARA EL CUMPLIMIENTO DE LAS METAS	REUNIÓN	Física	2	4	2	4	2	2	2	4	2	2	2	2	30.00	Fortalecer la gestión institucional	Porcentaje de cumplimiento anual del Plan Estratégico Institucional
						Financiera (S/)	[illegible]	[illegible]	[illegible]	[illegible]	[illegible]	[illegible]	[illegible]	[illegible]	[illegible]	[illegible]	[illegible]	[illegible]	[illegible]		
			AO 02	ELABORAR PROYECTO DE DIRECTIVAS	INFORME	Física	2	2	2	2	2	2	2	2	2	2	2	2	24.00		
						Financiera (S/)	[illegible]	[illegible]	[illegible]	[illegible]	[illegible]	[illegible]	[illegible]	[illegible]	[illegible]	[illegible]	[illegible]	[illegible]	[illegible]		
			AO 03	COORDINAR CON GERENCIA DE PLANEAMIENTO PRESUPUESTO Y RACIONALIZACION SOBRE PROGRAMACION Y EJECUCION Y CONTROL DE LOS RECURSOS FINANCIEROS	REUNIÓN	Física	1	1	1	1	1	1	1	1	1	1	1	1	12.00		
						Financiera (S/)	[illegible]	[illegible]	[illegible]	[illegible]	[illegible]	[illegible]	[illegible]	[illegible]	[illegible]	[illegible]	[illegible]	[illegible]	[illegible]		
			AO 04	SUPERVISION DE ACTIVIDADES Y CONTRATACIONES DE LA MPCP CON SU GERENCIA DE LOGISTICA	ACCION	Física	1	1	1	1	1	1	1	1	1	1	1	1	12.00		
						Financiera (S/)	[illegible]	[illegible]	[illegible]	[illegible]	[illegible]	[illegible]	[illegible]	[illegible]	[illegible]	[illegible]	[illegible]	[illegible]	[illegible]		
			AO 05	EVALUAR LOS INFORMES TECNICOS DE SUB GERENCIAS A CARGO	ACCION	Física	1	1	1	1	1	1	1	1	1	1	1	1	12.00		
						Financiera (S/)	[illegible]	[illegible]	[illegible]	[illegible]	[illegible]	[illegible]	[illegible]	[illegible]	[illegible]	[illegible]	[illegible]	[illegible]	[illegible]		
			AO 06	PAGO DE SERVICIOS A ENTIDADES NACIONALES (MINISTERIO DE VIVIENDA Y OTROS)	ACCION	Física			1			1							2.00		
						Financiera (S/)			[illegible]			[illegible]							[illegible]		
			AO 07	PAGO DE MULTAS (SUNAT Y OTROS)	ACCION	Física								1					1.00		
						Financiera (S/)								[illegible]					[illegible]		
			AO 08	LIMPIEZA DE DESAGUES	ACCIÓN	Física			1	1	1	1	1	1	1		1		8.00		
						Financiera (S/)			[illegible]	[illegible]	[illegible]	[illegible]	[illegible]	[illegible]	[illegible]		[illegible]		[illegible]		
			AO 09	ADQUISICION DE SERVICIOS	ACCIÓN	Física	1	1	1	1	1	1	1	1	1	1	1	1	12.00		
						Financiera (S/)	[illegible]	[illegible]	[illegible]	[illegible]	[illegible]	[illegible]	[illegible]	[illegible]	[illegible]	[illegible]	[illegible]	[illegible]	[illegible]		
			AO 10	ADQUISICION DE BIENES DE CAPITAL	EQUIPOS	Física	1	1	1	1	1	1	1	1	1	1	1	1	12.00		
						Financiera (S/)	[illegible]	[illegible]	[illegible]	[illegible]	[illegible]	[illegible]	[illegible]	[illegible]	[illegible]	[illegible]	[illegible]	[illegible]	[illegible]		
TOTAL						FÍSICA	12	11	14	13	13	14	13	13	13	13	13	13	74		
						FINANCIERA	[illegible]	[illegible]	[illegible]	[illegible]	[illegible]	[illegible]	[illegible]	[illegible]	[illegible]	[illegible]	[illegible]	[illegible]	[illegible]		

MUNICIPALIDAD PROVINCIAL DE CORONEL PORTILLO - PUCALLPA
Sub Gerencia de Planeamiento
V° B°

PUCALLPA
MUNICIPALIDAD PROVINCIAL DE CORONEL PORTILLO

MATRIZ N° 01

Plan Operativo Institucional 2019 - MODIFICADO

Actividades Operativas 2019

DEPENDENCIA ORGÁNICA	Gerencia de Administración y Finanzas
ÁREA RESPONSABLE	Sub Gerencia de Contabilidad

PIM			POI																			
CATEGORIA PRESUPUESTAL (Nº AL APROP)	PRODUCTO/ PROYECTO/ ACT.	ACCIÓN/ OBRA/ ACTIVIDAD	CÓDIGO ACTIVIDAD OPERATIVA	ACTIVIDAD OPERATIVA	UNIDAD DE MEDIDA	META FÍSICA/FINANCIERA	PROGRAMACIÓN												META ANUAL	VINCULACIÓN AL CUMPLIMIENTO DEL PLAN ESTRATÉGICO INSTITUCIONAL (PEI)	
							ENE	FEB	MAR	ABR	MAY	JUN	JUL	AGO	SET	OCT	NOV	DIC		OBJETIVO ESTRATÉGICO	INDICADOR DE DESEMPEÑO
9001: ACCIONES CENTRALES	9 IN PRODUCTO	GESTION ADMINISTRATIVA	AO 01	Programar, dirigir, coordinar, ejecutar y controlar las actividades de apoyo de la capacidad de la municipalidad	ACCIÓN	Física	1	1	1	1	1	1	1	1	1	1	1	1	12.00	Fortalecer la gestión institucional	Porcentaje de cumplimiento anual del Plan Estratégico Institucional
						Financiera (S/)	500.00	500.00	500.00	500.00	500.00	500.00	500.00	500.00	500.00	500.00	500.00	500.00	6,000.00		
			AO 02	Elaborar y presentar el Balance General y Estado de Gestión en periodicidad anual y todos los Estados Financieros con periodicidad anual	ACCIÓN	Física	1	1	1										3.00		
						Financiera (S/)	500.00	500.00	500.00										1,500.00		
			AO 03	Revisar y tramitar la documentación que administrativamente requieren otras entidades por los diferentes años de la municipalidad	ACCIÓN	Física	1	1	1	1	1	1	1	1	1	1	1	1	12.00		
						Financiera (S/)	500.00	500.00	500.00	500.00	500.00	500.00	500.00	500.00	500.00	500.00	500.00	500.00	6,000.00		
			AO 04	Planificar, organizar y dirigir la implementación y manejo del sistema de costos y mantener actualizado la información financiera en coordinación con las áreas usuarias	ACCIÓN	Física	1	1	1	1	1	1	1	1	1	1	1	1	12.00		
						Financiera (S/)	250.00	250.00	250.00	250.00	250.00	250.00	250.00	250.00	250.00	250.00	250.00	250.00	3,000.00		
			AO 05	Elaborar el plan de operación de flotas para cada chofer, bajo el cronograma, expedir valorados y demás, internamente a la Gerencia Administrativa y Finanzas las observaciones y recomendaciones que ameritaren	ACCIÓN	Física	1						1				1		3.00		
						Financiera (S/)	300.00						300.00				300.00		1,800.00		
			AO 06	Organizar el archivo y custodia de la documentación de las actividades propias y afines	ACCIÓN	Física	1	1	1	1	1	1	1	1	1	1	1	1	12.00		
						Financiera (S/)	200.00	200.00	200.00	200.00	200.00	200.00	200.00	200.00	200.00	200.00	200.00	200.00	2,400.00		
			AO 07	Fortalecimiento de capacidades del personal de áreas	TALLER	Física			2				1						3.00		
						Financiera (S/)			2,800.00				1,800.00						4,600.00		
TOTAL						FÍSICA	6	6	7	4	4	4	6	4	4	4	6	4	66		
						FINANCIERA	2,500.00	2,500.00	5,500.00	1,450.00	1,450.00	1,450.00	3,450.00	1,450.00	1,450.00	1,450.00	2,950.00	2,450.00	32,000.00		

PUCALLPA
MUNICIPALIDAD PROVINCIAL DE CORONEL PORTILLO

MUNICIPALIDAD PROVINCIAL DE CORONEL PORTILLO - PUCALLPA - Sub Gerencia Planeamiento V°B°

MATRIZ N° 01

Plan Operativo Institucional 2019 - MODIFICADO

Actividades Operativas 2019

DEPENDENCIA ORGÁNICA	Gerencia de Administración y Finanzas
ÁREA RESPONSABLE	Sub Gerencia de Tesorería

PIM			POI																										
CATEGORIA PRESUPUESTAL (P.P. O A.O.P.)	PRODUCTO/ PROYECTO	ACTIVIDAD/ PROYECTO	CÓDIGO ACTIVIDAD OPERATIVA	ACTIVIDAD OPERATIVA	UNIDAD DE MEDIDA	RUBRO FINANCIAMIENTO	PROGRAMACIÓN												TOTAL ANUAL	CONTRIBUCIÓN AL CUMPLIMIENTO DEL PLAN ESTRATÉGICO INSTITUCIONAL (PEI)	
							ENE	FEB	MAR	ABR	MAY	JUN	JUL	AGO	SET	OCT	NOV	DIC		OBJETIVO ESTRATÉGICO	INDICADOR DE RESULTADO
MM1 ACCIONES CENTRALES	9M PRODUCTO	GESTION ADMINISTRATIVA	AC.01	RENDICIÓN DE FONDOS DE CAJA POR LIQUIDACIÓN SIAF	ACCIÓN	Peso	10.00	10.00	10.00	10.00	10.00	11.00	12.00	11.00	11.00	11.00	11.00	12.00	135,200.00	Fortalecer el gobierno institucional	Porcentaje de cumplimiento del Plan Estratégico Institucional
						Financiera (S/)	[illegible]	[illegible]	[illegible]	[illegible]	[illegible]	[illegible]	[illegible]	[illegible]	[illegible]	[illegible]	[illegible]	[illegible]	[illegible]		
			AC.02	ELABORACIÓN DE COMPROBANTES DE PAGO	INFORME	Peso	800	800	800	800	800	800	800	800	800	800	800	800	9,600.00		
						Financiera (S/)	[illegible]	[illegible]	[illegible]	[illegible]	[illegible]	[illegible]	[illegible]	[illegible]	[illegible]	[illegible]	[illegible]	[illegible]	[illegible]		
			AC.03	COORDINACIÓN CON RED PUBLICA PUBLICA Y PRIVADA (CONSUMIDORES, LA ELECTROCAYAL, EMAPACPTA, MINCAN, MINEDU Y OTROS)	REUNION	Peso	2	2	2	2	2	2	2	2	2	2	2	2	24.00		
						Financiera (S/)	[illegible]	[illegible]	[illegible]	[illegible]	[illegible]	[illegible]	[illegible]	[illegible]	[illegible]	[illegible]	[illegible]	[illegible]	[illegible]		
			AC.04	ELABORACIÓN DE ESTADOS FINANCIEROS	INFORME	Peso	90	90	90	90	90	90	100	90	90	90	90	100	1,100.00		
						Financiera (S/)	[illegible]	[illegible]	[illegible]	[illegible]	[illegible]	[illegible]	[illegible]	[illegible]	[illegible]	[illegible]	[illegible]	[illegible]	[illegible]		
			AC.05	REGISTRO DE INGRESOS DE CAJA RECAUDACIÓN EN LA CTA. CTE. INCLUYE COBROS DE LICENCIAS MUNICIPALES (MERCADO)	ACCIÓN	Peso	40	40	40	40	40	40	40	40	40	40	40	40	480.00		
						Financiera (S/)	[illegible]	[illegible]	[illegible]	[illegible]	[illegible]	[illegible]	[illegible]	[illegible]	[illegible]	[illegible]	[illegible]	[illegible]	[illegible]		
			AC.06	INFORME DE COMPROMISO DE PAGO, REGISTRO DAA, PROCESO DE INGRESOS TOTALES, EXPEDIENTES ADMINISTRATIVOS, ARCHIVO PARA LA PRESENTACIÓN A LA DIRECCIÓN REGIONAL AREA DE INGRESOS (CETIN)	ACCIÓN	Peso		1			1			1			1		4.00		
						Financiera (S/)		[illegible]			[illegible]			[illegible]			[illegible]		[illegible]		
			AC.07	INFORME DE CONTABILIDAD MENSUAL	INFORME	Peso	1	1	1	1	1	1	1	1	1	1	1	1	11.00		
						Financiera (S/)	[illegible]	[illegible]	[illegible]	[illegible]	[illegible]	[illegible]	[illegible]	[illegible]	[illegible]	[illegible]	[illegible]	[illegible]	[illegible]		
			AC.08	INFORME CONTABLE ESTADOS FINANCIEROS	INFORME	Peso	1	1	1	1	1	1	1	1	1	1	1	1	11.00		
						Financiera (S/)	[illegible]	[illegible]	[illegible]	[illegible]	[illegible]	[illegible]	[illegible]	[illegible]	[illegible]	[illegible]	[illegible]	[illegible]	[illegible]		
			AC.09	ARCHIVO DOCUMENTARIO	INFORME	Peso	1	1	1	1	1	1	1	1	1	1	1	1	11.00		
						Financiera (S/)	[illegible]	[illegible]	[illegible]	[illegible]	[illegible]	[illegible]	[illegible]	[illegible]	[illegible]	[illegible]	[illegible]	[illegible]	[illegible]		
			AC.10	CONCILIACIÓN BANCARIA	INFORME	Peso	1	1	1	1	1	1	1	1	1	1	1	1	11.00		
						Financiera (S/)	[illegible]	[illegible]	[illegible]	[illegible]	[illegible]	[illegible]	[illegible]	[illegible]	[illegible]	[illegible]	[illegible]	[illegible]	[illegible]		
			AC.11	INFORME CONTABILIDAD, DEPRECIACIÓN, SOCIEDAD, EDUCACIÓN Y PROCESO DE EJECUCIÓN	INFORME	Peso	1	1	1	1	1	1	1	1	1	1	1	1	12.00		
						Financiera (S/)	[illegible]	[illegible]	[illegible]	[illegible]	[illegible]	[illegible]	[illegible]	[illegible]	[illegible]	[illegible]	[illegible]	[illegible]	[illegible]		
			AC.12	CAPACITACIONES (INFO. ORGANIGRAMA Y OTROS)	ACCIÓN	Peso		1					1					1	3.00		
						Financiera (S/)		[illegible]					[illegible]					[illegible]	[illegible]		
			AC.13	LIMPIEZA DE SERVICIOS	ACCIÓN	Peso		1			1				1			1	4.00		
						Financiera (S/)		[illegible]			[illegible]				[illegible]			[illegible]	[illegible]		
			AC.14	REQUERIMIENTO DE OFICINA (ACTIVIDADES DE MANTENIMIENTO, VARIOS, OTROS)	ACCIÓN	Peso	1	1	1	1	1	1	1	1	1	1	1	1	12.00		
						Financiera (S/)	[illegible]	[illegible]	[illegible]	[illegible]	[illegible]	[illegible]	[illegible]	[illegible]	[illegible]	[illegible]	[illegible]	[illegible]	[illegible]		
			AC.15	PERSONAL POR LOCACIÓN DE SERVICIOS	ACCIÓN	Peso	1	1	1										3.00		
						Financiera (S/)	[illegible]	[illegible]	[illegible]										[illegible]		
TOTAL						FÍSICA	[illegible]	[illegible]	[illegible]	[illegible]	[illegible]	[illegible]	[illegible]	[illegible]	[illegible]	[illegible]	[illegible]	[illegible]	[illegible]		
						FINANCIERA	[illegible]	[illegible]	[illegible]	[illegible]	[illegible]	[illegible]	[illegible]	[illegible]	[illegible]	[illegible]	[illegible]	[illegible]	[illegible]		

PUCALLPA
MUNICIPALIDAD PROVINCIAL DE CORONEL PORTILLO

MATRIZ N° 01

Plan Operativo Institucional 2019 - MODIFICADO

Actividades Operativas 2019

DEPENDENCIA ORGANICA	Gerencia de Administración y Finanzas
AREA RESPONSABLE	Sub Gerencia de Logística

PIM			POI																			
CÓDIGO PROGRAMA DE APOYO PRESUPUESTAL	PRODUCTO PROYECTO	ACTIVIDAD PRESUPUESTAL	CÓDIGO ACTIVIDAD OPERATIVA	ACTIVIDAD OPERATIVA	UNIDAD DE MEDIDA	META FÍSICA FINANCIERA	PROGRAMACIÓN												META ANUAL	CONTRIBUCIÓN AL CUMPLIMIENTO DEL PLAN ESTRATÉGICO INSTITUCIONAL PEI	
							ENE	FEB	MAR	ABR	MAY	JUN	JUL	AGO	SET	OCT	NOV	DIC		OBJETIVOS ESTRATÉGICOS	ACCIONES DE PRESUPUESTO
9001: ACCIONES CENTRALES	SIN PRODUCTO	GESTION ADMINISTRATIVA	AO 01	ADMINISTRATIVO DE PROCESOS DE CONTRATACIONES O ADQUISICIONES	ACCIÓN	Física	4	3	3	6	3	7	3	3	3	4	4	3	47.00	Fortalecer la gestión institucional	Porcentaje de cumplimiento anual del Plan Estratégico Institucional
						Financiera (S/.)	[illegible]	[illegible]	[illegible]	[illegible]	[illegible]	[illegible]	[illegible]	[illegible]	[illegible]	[illegible]	[illegible]	[illegible]	[illegible]		
			AO 02	ACCIONES DE SEGUIMIENTO Y CONTROL DE INVENTARIO	ACCIÓN	Física			1			1			1			1	4.00		
						Financiera (S/.)			[illegible]			[illegible]			[illegible]			[illegible]	[illegible]		
			AO 03	COMPRAS MEDIANTE PROCESO DE SELECCIÓN (PAGO ADELANTADO)	EJECUCIÓN	Física	3	4	5	6	7	8	9	10	11	12	13	14	102.00		
						Financiera (S/.)	[illegible]	[illegible]	[illegible]	[illegible]	[illegible]	[illegible]	[illegible]	[illegible]	[illegible]	[illegible]	[illegible]	[illegible]	[illegible]		
			AO 04	ADQUISICIONES DE BIENES (INSUMOS, EQUIPOS, REPUESTOS Y MATERIALES DIVERSOS)	EJECUCIÓN	Física	78	142	162	168	171	174	195	204	255	231	288	281	2,302.00		
						Financiera (S/.)	[illegible]	[illegible]	[illegible]	[illegible]	[illegible]	[illegible]	[illegible]	[illegible]	[illegible]	[illegible]	[illegible]	[illegible]	[illegible]		
			AO 05	ADQUISICIONES DE SERVICIOS GENERICOS	ACCIÓN	Física	100	100	100	100	100	100	100	100	100	100	100	100	0.00		
						Financiera (S/.)	[illegible]	[illegible]	[illegible]	[illegible]	[illegible]	[illegible]	[illegible]	[illegible]	[illegible]	[illegible]	[illegible]	[illegible]	[illegible]		
			AO 06	ABASTECIMIENTO CON SERVICIOS BASICOS (ENERGIA ELECTRICA, AGUA, TELEFONIA Y MENSAJERIA)	EJECUCIÓN	Física	1	1	1	1	1	1	1	1	1	1	1	1	12.00		
						Financiera (S/.)	[illegible]	[illegible]	[illegible]	[illegible]	[illegible]	[illegible]	[illegible]	[illegible]	[illegible]	[illegible]	[illegible]	[illegible]	[illegible]		
			AO 07	FORTALECIMIENTO DE CAPACIDADES DEL PERSONAL	ACCIÓN	Física			1	1		1				1			4.00		
						Financiera (S/.)			[illegible]	[illegible]		[illegible]				[illegible]			[illegible]		
			AO 08	APROBACION DEL PLAN ANUAL DE ADQUISICIONES Y CONTRATACIONES	ACCIÓN	Física				1									0.00		
						Financiera (S/.)				[illegible]									[illegible]		
			AO 09	MODIFICACION DEL PLAN ANUAL DE ADQUISICIONES Y CONTRATACIONES	ACCIÓN	Física	1			2			1			2		1	8.00		
						Financiera (S/.)	[illegible]			[illegible]			[illegible]			[illegible]		[illegible]	[illegible]		
TOTAL						FÍSICA	184	256	268	284	284	298	312	321	343	351	408	403	2,477		
						FINANCIERA	[illegible]	[illegible]	[illegible]	[illegible]	[illegible]	[illegible]	[illegible]	[illegible]	[illegible]	[illegible]	[illegible]	[illegible]	[illegible]		

PUCALLPA
MUNICIPALIDAD PROVINCIAL DE CORONEL PORTILLO

MUNICIPALIDAD PROVINCIAL DE CORONEL PORTILLO - PUCALLPA - Sub Gerencia Planeamiento V°B°

MATRIZ N° 01

Plan Operativo Institucional 2019 - MODIFICADO

Actividades Operativas 2019

DEPENDENCIA ORGÁNICA	Gerencia de Administración y Finanzas
AREA RESPONSABLE	Sub Gerencia de Control Patrimonial

PIM			POI																			
GENERICA PROGRAMA PP. DE GOBIERNO	PRODUCTO/PROYECTO	ACTIVIDAD PRESUPUESTAL	CODIGO ACTIVIDAD OPERATIVA	ACTIVIDAD OPERATIVA	UNIDAD DE MEDIDA	META FISICA/FINANCIERA	PROGRAMACION												METAS ANUAL	CONTRIBUCION AL CUMPLIMIENTO DEL PLAN ESTRATEGICO INSTITUCIONAL (PEI)	
							ENE	FEB	MAR	ABR	MAY	JUN	JUL	AGO	SET	OCT	NOV	DIC		OBJETIVO ESTRATEGICO	INDICADOR DE RESULTADO
0001: ACCIONES CENTRALES	SIN PRODUCTO	GESTION ADMINISTRATIVA	AO 01	ACTIVIDAD FISICA DE LOS BIENES MUEBLES E INMUEBLES EN LOS Y LA CONTATACION FISICA DE INMUEBLES Y OBRAS DE LA MPCP	ACCIÓN	Física			2			2		2				1	7.00	Fortalecer la gestión institucional	Porcentaje de cumplimiento anual de Plan Estratégico Institucional
						Financiera (S/.)			1,000.00			1,000.00		1,500.00				1,000.00	5,500.00		
			AO 02	CODIFICAR Y ETIQUETADO DE BIENES RECIENTEMENTE ADQUIRIDOS	ACCIÓN	Física			1			2			1			2	6.00		
						Financiera (S/.)			500.00			1,000.00			500.00			1,000.00	3,000.00		
			AO 03	EDICION Y TRAMITE DE BAJA DE VEHICULOS EQUIPO Y ENSERES	ACCIÓN	Física					1	1			1		1		4.00		
						Financiera (S/.)					1,000.00	1,000.00			1,000.00		1,000.00		4,000.00		
			AO 04	REGISTRO Y CONTROL DE LOS BIENES MUEBLES Y BIENES INMUEBLES EN EL SNABIN	ACCIÓN	Física			2			2			2			2	8.00		
						Financiera (S/.)			0.00			0.00			0.00			0.00	0.00		
			AO 05	EXPOSICION FINAL DE LOS BIENES DADOS DE BAJA (SUBASTA)	ACCIÓN	Física	1												1.00		
						Financiera (S/.)	6,000.00												6,000.00		
			AO 06	REGISTRO, CONCILIACION Y DESPLAZAMIENTO INTERNO Y EXTERNO DE BIENES PATRIMONIALES DE LA UNI PMC	ACCIÓN	Física		1		1		1		1		1			5.00		
						Financiera (S/.)		1,000.00		1,000.00		1,000.00		1,000.00		1,000.00			5,000.00		
			AO 07	PAGO CONTI DE LOS VEHICULOS DE LA ENTIDAD	ACCIÓN	Física				1									1.00		
						Financiera (S/.)				38,777.00									38,777.00		
			AO 08	PAGO DE EQUIPOS VEHICULARES Y TRAMITE DE SEGURO DE MUEBLES E INMUEBLES DE LA ENTIDAD	ACCIÓN	Física				1									1.00		
						Financiera (S/.)				49,245.00									49,245.00		
			AO 09	PAGO DE SEGUROS DE BIENES MUEBLES E INMUEBLES	ACCIÓN	Física				1									1.00		
						Financiera (S/.)				100,000.00									100,000.00		
			AO 08	SANEAMIENTO FISICO LEGAL	ACCIÓN	Física			1		1		1		1				4.00		
						Financiera (S/.)			1,000.00		1,000.00		1,000.00		1,000.00				4,000.00		
			AO 10	PROCESO DE TRANSFERENCIAS DE ITA AMBIENTES	ACCIÓN	Física			1						1				2.00		
						Financiera (S/.)			300.00						300.00				600.00		
			AO 11	COMISION DE BENITUAN	ACCIÓN	Física			1				1			1			3.00		
						Financiera (S/.)			1,500.00				1,500.00			1,500.00			4,500.00		
			AO 12	FORTALECIMIENTO DE CAPACIDADES DEL PERSONAL	ACCIÓN	Física			1			1							2.00		
						Financiera (S/.)			2,000.00			4,000.00							6,000.00		
			AO 14	ADQUISICION DE REPUESTOS	REQUERIMIENTO	Física		1		1		1		1					4.00		
						Financiera (S/.)		1,000.00		1,000.00		1,000.00		1,000.00					4,000.00		
TOTAL						FÍSICA	1	2	8	4	3	10	2	4	6	3	1	3	48		
						FINANCIERA	6,000.00	2,500.00	6,800.00	89,022.00	3,500.00	8,000.00	3,500.00	4,000.00	2,800.00	2,500.00	3,000.00	2,000.00	152,122.00		

PUCALLPA
MUNICIPALIDAD PROVINCIAL DE CORONEL PORTILLO

MATRIZ Nº 01

Plan Operativo Institucional 2019 - MODIFICADO

Actividades Operativas 2019

DEPENDENCIA ORGÁNICA	: Gerencia de Administración y Finanzas
ÁREA RESPONSABLE	: Sub Gerencia de Recursos Humanos

PIM: CATEGORÍA PRESUPUESTAL: 9001: ACCIONES CENTRALES — PRODUCTO / PROYECTO: SIN PRODUCTO — ACTIVIDAD / OBRA: GESTIÓN ADMINISTRATIVA

Vinculación al cumplimiento del Plan Estratégico Institucional PEI: Objetivo estratégico: Fortalecer la gestión institucional — Indicador: Porcentaje del personal de la MPCP capacitado

Código AO	Actividad Operativa	Unidad de medida	Meta	ENE	FEB	MAR	ABR	MAY	JUN	JUL	AGO	SET	OCT	NOV	DIC	Meta anual
AO.01	REALIZAR COORDINACIONES CONSTANTES CON LAS DIFERENTES DEPENDENCIAS PARA QUE LOS PAGOS DE SUELDOS SE CUMPLAN CON NORMALIDAD Y EN LA FECHA PREVISTA	ACCIÓN	Física	10	18	12	10	10	13	16	13	16	18	10	10	[illegible]
			Financiera (S/)	[illegible]	[illegible]	[illegible]	[illegible]	[illegible]	[illegible]	[illegible]	[illegible]	[illegible]	[illegible]	[illegible]	[illegible]	[illegible]
AO.02	APLICACIÓN DEL REGLAMENTO DE ASISTENCIA, CONTROL Y PERMANENCIA [illegible] PERSONAL DE LA MPCP	BOTOS	Física	14	18	12	10	10	13	16	13	10	18	10	10	[illegible]
			Financiera (S/)	[illegible]	[illegible]	[illegible]	[illegible]	[illegible]	[illegible]	[illegible]	[illegible]	[illegible]	[illegible]	[illegible]	[illegible]	[illegible]
AO.03	PAGO DE PERSONAL NOMBRADO Y CONTRATADO PERMANENTE [illegible] OBREROS	PLANILLAS	Física	1	1	1	1	1	1	1	1	1	1	1	1	[illegible]
			Financiera (S/)	[illegible]	[illegible]	[illegible]	[illegible]	[illegible]	[illegible]	[illegible]	[illegible]	[illegible]	[illegible]	[illegible]	[illegible]	[illegible]
AO.04	UNIFORME PARA EL PERSONAL NOMBRADO Y CONTRATADO PERMANENTE	ACCIÓN	Física		1											1.00
			Financiera (S/)		[illegible]											[illegible]
AO.05	PARA PAGO DE GRATIFICACIÓN Y AGUINALDO [illegible]	ACCIÓN	Física							1					1	2.00
			Financiera (S/)							[illegible]					[illegible]	[illegible]
AO.06	[illegible]	ACCIÓN	Física	1	1	1	1	1	1	1	1	1	1	1	1	[illegible]
			Financiera (S/)	[illegible]	[illegible]	[illegible]	[illegible]	[illegible]	[illegible]	[illegible]	[illegible]	[illegible]	[illegible]	[illegible]	[illegible]	[illegible]
AO.07	ATENCIÓN [illegible] POR LAS FIESTAS DE SAN JUAN	ACCIÓN	Física						1							1.00
			Financiera (S/)						[illegible]							[illegible]
AO.08	CONTRIBUCIONES A ESSALUD DEL PERSONAL [illegible]	ACCIÓN	Física	1	1	1	1	1	1	1	1	1	1	1	1	[illegible]
			Financiera (S/)	[illegible]	[illegible]	[illegible]	[illegible]	[illegible]	[illegible]	[illegible]	[illegible]	[illegible]	[illegible]	[illegible]	[illegible]	[illegible]
AO.09	PAGO POR CONTRATO ADMINISTRATIVO DE SERVICIOS (CAS) - GESTIÓN ADMINISTRATIVA	ACCIÓN	Física	1	1	1	1	1	1	1	1	1	1	1	1	[illegible]
			Financiera (S/)	[illegible]	[illegible]	[illegible]	[illegible]	[illegible]	[illegible]	[illegible]	[illegible]	[illegible]	[illegible]	[illegible]	[illegible]	[illegible]
AO.10	CONTRIBUCIONES A ESSALUD DE CAS	ACCIÓN	Física	1	1	1	1	1	1	1	1	1	1	1	1	[illegible]
			Financiera (S/)	[illegible]	[illegible]	[illegible]	[illegible]	[illegible]	[illegible]	[illegible]	[illegible]	[illegible]	[illegible]	[illegible]	[illegible]	[illegible]
AO.11	VACACIONES TRUNCAS DE PERSONAL CAS	ACCIÓN	Física									1				1.00
			Financiera (S/)									[illegible]				[illegible]
AO.12	[illegible]	PLANILLAS	Física	1	1	1	1	1	1	1	1	1	1	1	1	[illegible]
			Financiera (S/)	[illegible]	[illegible]	[illegible]	[illegible]	[illegible]	[illegible]	[illegible]	[illegible]	[illegible]	[illegible]	[illegible]	[illegible]	[illegible]
AO.13	SEGURO DE VIDA PARA LOS TRABAJADORES	ACCIÓN	Física		1											1.00
			Financiera (S/)		[illegible]											[illegible]
AO.14	[illegible] PERSONAL	ACCIÓN	Física	1	1	1	1	1	1	1	1	1	1	1	1	[illegible]
			Financiera (S/)	[illegible]	[illegible]	[illegible]	[illegible]	[illegible]	[illegible]	[illegible]	[illegible]	[illegible]	[illegible]	[illegible]	[illegible]	[illegible]
AO.15	ACTUALIZACIÓN DE LEGAJOS DE TODOS LOS TRABAJADORES [illegible] DE LA MPCP	ACCIÓN	Física					1						1		2.00
			Financiera (S/)					[illegible]						[illegible]		[illegible]
AO.16	CONTROL DEL REGISTRO GENERAL DE LOS TRABAJADORES	ACCIÓN	Física						1						1	2.00
			Financiera (S/)						[illegible]						[illegible]	[illegible]
AO.17	CAMPAÑAS MÉDICAS DE PREVENCIÓN	CAMPAÑA	Física			1					1					2.00
			Financiera (S/)			[illegible]					[illegible]					[illegible]
AO.18	[illegible]	VISITA	Física	10	18	12	10	10	12	10	12	10	18	10	10	[illegible]
			Financiera (S/)	[illegible]	[illegible]	[illegible]	[illegible]	[illegible]	[illegible]	[illegible]	[illegible]	[illegible]	[illegible]	[illegible]	[illegible]	[illegible]
AO.19	[illegible]	ACCIÓN	Física					1								1.00
			Financiera (S/)					[illegible]								[illegible]
AO.20	[illegible] DE LA MUJER	ACCIÓN	Física			1										1.00
			Financiera (S/)			[illegible]										[illegible]
AO.21	[illegible]	ACCIÓN	Física				1									1.00
			Financiera (S/)				[illegible]									[illegible]
AO.22	DÍA INTERNACIONAL DEL TRABAJO	ACCIÓN	Física					1								1.00
			Financiera (S/)					[illegible]								[illegible]
AO.23	[illegible]	ACCIÓN	Física					1								1.00
			Financiera (S/)					[illegible]								[illegible]
AO.24	[illegible] DE LA MPCP	ACCIÓN	Física						1							1.00
			Financiera (S/)						[illegible]							[illegible]
AO.25	[illegible] PROGRAMA DE CONCIENTIZACIÓN PARA LAS MADRES [illegible]	ACCIÓN	Física			1						1				2.00
			Financiera (S/)			[illegible]						[illegible]				[illegible]
AO.26	[illegible] TRABAJADOR MUNICIPAL	ACCIÓN	Física					1						1		2.00
			Financiera (S/)					[illegible]						[illegible]		[illegible]
AO.27	[illegible] PARA EL PERSONAL DE LA MPCP	ACCIÓN	Física												1	1.00
			Financiera (S/)												[illegible]	[illegible]
AO.28	PLAN INTEGRAL DE CAPACITACIÓN [illegible]	CAPACITACIÓN	Física			4			4			4				12.00
			Financiera (S/)			[illegible]			[illegible]			[illegible]				[illegible]
AO.29	COMISIÓN DE SERVICIO	VIAJE	Física			1					1			1		3.00
			Financiera (S/)			[illegible]					[illegible]			[illegible]		[illegible]
AO.30	ADQUISICIÓN DE MEDICINAS PARA [illegible]	ACCIÓN	Física			1					1					2.00
			Financiera (S/)			[illegible]					[illegible]					[illegible]
TOTAL			FÍSICA	[illegible]	[illegible]	[illegible]	[illegible]	[illegible]	[illegible]	[illegible]	[illegible]	[illegible]	[illegible]	[illegible]	[illegible]	[illegible]
			FINANCIERA	[illegible]	[illegible]	[illegible]	[illegible]	[illegible]	[illegible]	[illegible]	[illegible]	[illegible]	[illegible]	[illegible]	[illegible]	[illegible]

MUNICIPALIDAD PROVINCIAL DE CORONEL PORTILLO
Sub Gerencia Planeamiento
V°B°
PUCALLPA

PUCALLPA
MUNICIPALIDAD PROVINCIAL DE CORONEL PORTILLO

MATRIZ N° 01

Plan Operativo Institucional 2019 - MODIFICADO

Actividades Operativas 2019

DEPENDENCIA ORGANICA	Gerencia Municipal
AREA RESPONSABLE	Gerencia de Servicios de Administración Tributaria

PIM			POI																						
								PROGRAMACION														CONTRIBUCION AL CUMPLIMIENTO DEL PLAN ESTRATEGICO INSTITUCIONAL (PEI)	
								Ene	Feb	Mar	Abr	May	Jun	Jul	Ago	Set	Oct	Nov	Dic	META ANUAL		FACTOR ESTRATEGICO	INDICADOR DE DESEMPEÑO
APNOP 0000401: ADMINISTRACION DE RECURSOS MUNICIPALES	SIN PRODUCTO	FISCALIZACION Y COBRANZA TRIBUTARIA	AO 1	EMISION DE RESOLUCIONES GERENCIALES	RESOLUCION	FÍSICA	25	25	25	25	25	25	25	25	25	25	25	25	300.00		Fortalecer la gestión institucional	Porcentaje de tributos recaudados
						FINANCIERA	[illegible]	[illegible]	[illegible]	[illegible]	[illegible]	[illegible]	[illegible]	[illegible]	[illegible]	[illegible]	[illegible]	[illegible]	[illegible]				
			AO 2	COMBINAS CON INSTITUCIONES EDUCATIVAS	CONVENIO	FÍSICA			1		1		1			1		1	6.00				
						FINANCIERA			[illegible]		[illegible]		[illegible]			[illegible]		[illegible]	[illegible]				
			AO 3	ABASTECIMIENTO LOGISTICO ALIMENTOS, REFRIGERIOS, UTILES Y OTROS DE OFICINA	ACCION	FÍSICA	1	2	2	2	3	2	4	1	2	1	1	1	22.00				
						FINANCIERA	[illegible]	[illegible]	[illegible]	[illegible]	[illegible]	[illegible]	[illegible]	[illegible]	[illegible]	[illegible]	[illegible]	[illegible]	[illegible]				
			AO 4	FORTALECIMIENTO DE LAS CAPACIDADES DEL PERSONAL	ACCION	FÍSICA			2						2				4.00				
						FINANCIERA			[illegible]						[illegible]				[illegible]				
			AO 5	PASANTIAS PARA ADQUIRIR EXPERIENCIA DE RECAUDACION EN OTRAS ENTIDADES A NIVEL NACIONAL	ACCION	FÍSICA			1			1				1			3.00				
						FINANCIERA			[illegible]			[illegible]				[illegible]			[illegible]				
			AO 6	ESTABLECER ESTRATEGIAS PARA INCREMENTAR LA RECAUDACION TRIBUTARIA	ACCION	FÍSICA	1	1	1	1	1	1	1	1	1	1	1	1	12.00				
						FINANCIERA	[illegible]	[illegible]	[illegible]	[illegible]	[illegible]	[illegible]	[illegible]	[illegible]	[illegible]	[illegible]	[illegible]	[illegible]	[illegible]				
			AO 8	PERSONAL CAS - BEFALD - ADURADO	ACCION	FÍSICA		4	4	4	4	4	4	4	4	4	4	4	44.00				
						FINANCIERA	[illegible]	[illegible]	[illegible]	[illegible]	[illegible]	[illegible]	[illegible]	[illegible]	[illegible]	[illegible]	[illegible]	[illegible]	[illegible]				
TOTAL						FÍSICA	27	32	36	32	34	33	36	31	34	33	31	32	399				
						FINANCIERA	[illegible]	21,649.40	[illegible]	[illegible]	14,666.00	14,728.40	14,200.00	12,257.00	15,322.40	16,283.40	12,322.40	[illegible]	178,364.00				

PUCALLPA
MUNICIPALIDAD PROVINCIAL DE CORONEL PORTILLO

MATRIZ Nº 01

Plan Operativo Institucional 2019 - MODIFICADO

Actividades Operativas 2019

DEPENDENCIA ORGÁNICA	: Gerencia de Servicios de Administración Tributaria
ÁREA RESPONSABLE	Sub Gerencia de Control y Recaudación

PIM			POI																						
CATEGORIA PROGRAMATICA (PP, AC, APNOP)	PRODUCTO O PROYECTO	ACTIVIDAD PRESUPUESTAL	CODIGO ACTIVIDAD OPERATIVA	ACTIVIDAD OPERATIVA	UNIDAD DE MEDIDA	META FISICA FINANCIERA	PROGRAMACION												META ANUAL	DESCRIPCION AL CUMPLIMIENTO DEL PLAN INSTITUCIONAL (PI)	
							ENE	FEB	MAR	ABR	MAY	JUN	JUL	AGO	SEP	OCT	NOV	DIC		OBJETIVO ESTRATEGICO	INDICADOR DE RESULTADO
APNOP 9999999 ADMINISTRACION DE RECURSOS MUNICIPALES	9999999 SIN PRODUCTO	FISCALIZACION Y COBRANZA TRIBUTARIA	AO.1	GESTIONAR CONVENIOS DE FRACCIONAMIENTO DEUDA	RESOLUCION	FISICA	10	10	10	10	10	10	10	10	10	10	10	10	120.00	Fortalecer la gestión institucional	Fortalecer la institucionalidad
						FINANCIERA	[illegible]	[illegible]	[illegible]	[illegible]	[illegible]	[illegible]	[illegible]	[illegible]	[illegible]	[illegible]	[illegible]	[illegible]	[illegible]		
			AO.2	CAMPAÑA DE EJECUCION DE COBRANZA ORDINARIA	RESOLUCION	FISICA	10	10	10	10	10	10	10	10	10	10	10	10	120.00		
						FINANCIERA	[illegible]	[illegible]	[illegible]	[illegible]	[illegible]	[illegible]	[illegible]	[illegible]	[illegible]	[illegible]	[illegible]	[illegible]	[illegible]		
			AO.3	COBRANZA AL COMERCIO FORMAL E INFORMAL	ACCION	FISICA	1	1	1	1	1	1	1	1	1	1	1	1	12.00		
						FINANCIERA	[illegible]	[illegible]	[illegible]	[illegible]	[illegible]	[illegible]	[illegible]	[illegible]	[illegible]	[illegible]	[illegible]	[illegible]	[illegible]		
			AO.4	VISITA PERSONALIZADA A LOS CONTRIBUYENTES GRANDES	CAMPAÑA	FISICA			20	20	20	20	20	20	20	20	20	20	200.00		
						FINANCIERA			[illegible]	[illegible]	[illegible]	[illegible]	[illegible]	[illegible]	[illegible]	[illegible]	[illegible]	[illegible]	[illegible]		
			AO.5	CAMPAÑA DE CUPONERAS TRIBUTARIAS	ACCION	FISICA	1	1	1										3.00		
						FINANCIERA	[illegible]	[illegible]	[illegible]										[illegible]		
			AO.6	GESTION DE COBRANZA POR REDUCCION - PREVENTIVA	CAMPAÑA	FISICA	10	10	10	10	10	10	10	10	10	10	10	10	120.00		
						FINANCIERA	[illegible]	[illegible]	[illegible]	[illegible]	[illegible]	[illegible]	[illegible]	[illegible]	[illegible]	[illegible]	[illegible]	[illegible]	[illegible]		
			AO.7	ABASTECIMIENTO DE DOCUMENTOS ADMINISTRATIVOS, REPUESTOS, UTILES Y MATERIALES DE OFICINA, ETC.)	REQUERIMIENTO	FISICA	1	1	1	1	1	1	1	1	1	1	1	1	12.00		
						FINANCIERA	[illegible]	[illegible]	[illegible]		[illegible]		[illegible]		[illegible]		[illegible]		[illegible]		
			AO.8	PAGO PERSONAL CAS + ESSALUD	PERSONAL	FISICA	1	1	1	1	1	1	1	1	1	1	1	1	12.00		
						FINANCIERA	[illegible]	[illegible]	[illegible]	[illegible]	[illegible]	[illegible]	[illegible]	[illegible]	[illegible]	[illegible]	[illegible]	[illegible]	[illegible]		
TOTAL						FISICA	84	84	84	142	142	142	142	142	142	142	142	142	1,480		
						FINANCIERA	[illegible]	[illegible]	[illegible]	[illegible]	[illegible]	[illegible]	[illegible]	[illegible]	[illegible]	[illegible]	[illegible]	[illegible]	[illegible]		

PUCALLPA
MUNICIPALIDAD PROVINCIAL DE CORONEL PORTILLO

MATRIZ Nº 01

Plan Operativo Institucional 2019 - MODIFICADO

Actividades Operativas 2019

DEPENDENCIA ORGÁNICA	Gerencia de Servicios de Administración Tributaria
AREA RESPONSABLE	Sub Gerencia de Ejecutoria Coactiva

PIM			POI																							
CATEGORIA PRESUPUESTAL (PP, AC, PROYECTO)	PRODUCTO/PROYECTO	ACTIVIDAD PRESUPUESTAL	CODIGO ACTIVIDAD OPERATIVA	ACTIVIDAD OPERATIVA	UNIDAD DE MEDIDA	META FISICA/FINANCIERA	PROGRAMACION MENSUALIZADA												META ANUAL	CONTRIBUCIÓN AL CUMPLIMIENTO DEL PLAN ESTRATÉGICO INSTITUCIONAL (PEI)	
							ENE	FEB	MAR	ABR	MAY	JUN	JUL	AGO	SET	OCT	NOV	DIC		OBJETIVO ESTRATÉGICO	ACCIÓN ESTRATÉGICA
9002 FISCALIZACION Y COBRANZA TRIBUTARA	3000999 SIN PRODUCTO	5000409 ADMINISTRACION DE RECURSOS MUNICIPALES	AC 1	NOTIFICACIONES EFECTUADAS EN LA PROV. DE CORONEL PORTILLO	RESOLUCION	FÍSICA	250	250	300	300	300	250	250	250	250	250	250	250	3,050.00	Fortalecer la gestión institucional	Fortalecer el control tributario
						FINANCIERA	500.00	500.00	550.00	600.00	660.00	600.00	500.00	500.00	500.00	500.00	500.00	500.00	6,200.00		
			AC 2	REALIZACION DE EMBARGOS - TRANSITO	RESOLUCION	FÍSICA			4	4	4	4	4	4	4	4	4		36.00		
						FINANCIERA			1,000.00	1,200.00	1,200.00	1,200.00	1,200.00	1,200.00	1,200.00	1,200.00	1,200.00		12,000.00		
			AC 3	REALIZACION DE OPERATIVOS DE EMBARGO CON EXTRACCION DE BIENES SIN TRIBUTO Y MULTA	INSPECCION	FÍSICA				2.00		2.00		2.00		2.00			8.00		
						FINANCIERA				1,125.00		1,125.00		1,125.00		1,125.00			4,500.00		
			AC 4	OTROS EMBARGOS (Retenciones, Intervenciones, Veto de Conductor)	CAMPAÑA	FÍSICA			50	50	50	50	50	50	50	50	50	50	500.00		
						FINANCIERA			500.00	600.00	600.00	600.00	500.00	600.00	600.00	600.00	600.00	600.00	6,600.00		
			AC 5	REQUERIMIENTO DE COBRANZA MEDIANTE	ACCION	FÍSICA	2,000	2,000	1,000	500	500	100	100	100	100	100	100	100	8,500.00		
						FINANCIERA	1,000.00	1,000.00	1,000.00	500.00	500.00	200.00	200.00	200.00	200.00	200.00	200.00	200.00	6,500.00		
			AC 6	CONSULTAS EN LINEA RENIEC, INFOCORP, SUNARP	ACCION	FÍSICA				5									5.00		
						FINANCIERA				5,000.00									5,000.00		
			AC 7	CAMPAÑA DE INDUCCION COACTIVA PARA EL INCREMENTO DE LA REGALIDAD CONTRIBUTARIA Y NO TRIBUTARIA	CAMPAÑA	FÍSICA						1	1						3.00		
						FINANCIERA						0.00	0.00						0.00		
			AC 8	FORTALECIMIENTO DE CAPACIDADES DEL PERSONAL	PERSONAL	FÍSICA				1		2			1				4.00		
						FINANCIERA				1,000.00		2,000.00			1,000.00				4,000.00		
			AC 9	ABASTECIMIENTO LOGISTICO (ALIMENTOS, REPUESTOS, UTILES Y MATERIALES DE OFIC. ETC.)	REQUERIMIENTO	FÍSICA	3	3	3	3	3	3	3	3	3	3	3	3	36.00		
						FINANCIERA	2,200.00	2,200.00	2,200.00	2,200.00	2,200.00	2,200.00	2,200.00	2,200.00	2,200.00	2,200.00	2,200.00	2,200.00	26,400.00		
			AC 10	SERVICIOS DIVERSOS	REQUERIMIENTO	FÍSICA	1	1	1	1	1	1	1	1	1	1	1	1	12.00		
						FINANCIERA	5,100.00	9,100.00	700.00	900.00	900.00	900.00	2,500.00	900.00	2,000.00	2,500.00	500.00	500.00	26,100.00		
			AC 11	PAGO PERSONAL CAS + ESSALUD	PERSONAL	FÍSICA	1	1	1	1	1	1	1	1	1	1	1	1	12.00		
						FINANCIERA	7,200.00	8,200.00	12,000.00	10,000.00	11,000.00	9,000.00	11,000.00	9,000.00	9,000.00	10,000.00	10,000.00	11,400.00	120,000.00		
TOTAL						FÍSICA	2,266	2,268	1,368	868	868	866	410	411	410	411	411	366	9,606		
						FINANCIERA	19,975.00	19,975.00	19,014.00	19,000.00	19,000.00	19,000.00	18,012.00	19,000.00	18,200.00	18,400.00	18,700.00	18,012.00	216,200.00		

PUCALLPA
MUNICIPALIDAD PROVINCIAL
DE CORONEL PORTILLO

MATRIZ N° 01

Plan Operativo Institucional 2019 - MODIFICADO

Actividades Operativas 2019

DEPENDENCIA ORGÁNICA	: Gerencia de Servicios de Administración Tributaria
AREA RESPONSABLE	: Sub Gerencia de Fiscalización Tributaria

PIM			POI																							
[illegible]	[illegible]	[illegible]	[illegible]	ACTIVIDAD OPERATIVA	UNIDAD DE MEDIDA	META FÍSICA/FINANCIERA	[illegible]													META ANUAL	CONTRIBUYE AL CUMPLIMIENTO DEL PLAN ESTRATÉGICO INSTITUCIONAL (PEI)	
							ENE	FEB	MAR	ABR	MAY	JUN	JUL	AGO	SET	OCT	NOV	DIC			OBJETIVO ESTRATÉGICO	INDICADOR DE DESEMPEÑO
9002 FISCALIZACION Y COBRANZA TRIBUTARIA	3999999 SIN PRODUCTO	9000409 ADMINISTRACION DE RECURSOS MUNICIPALES	AO 1	EMISION DE RESOLUCIONES DE DETERMINACION PREDIAL	RESOLUCION	FISICA	160	160	160	160	160	160	160	160	160	160	160	160	1,920.00	Fortalecer la gestión institucional	Porcentaje de tributos recaudados
						FINANCIERA	[illegible]	[illegible]	[illegible]	[illegible]	[illegible]	[illegible]	[illegible]	[illegible]	[illegible]	[illegible]	[illegible]	[illegible]	[illegible]		
			AO 2	EMISION DE RESOLUCIONES DE MULTAS	RESOLUCION	FISICA	18	18	18	18	18	18	18	18	18	18	18	18	217.00		
						FINANCIERA	[illegible]	[illegible]	[illegible]	[illegible]	[illegible]	[illegible]	[illegible]	[illegible]	[illegible]	[illegible]	[illegible]	[illegible]	[illegible]		
			AO 3	VERIFICACION E INSPECCION PREDIAL DE INMUEBLES PARA PAGO TRIBUTARIO	INSPECCION	FISICA	70	70	70	70	74	80	80	80	56	60	60	80	853.00		
						FINANCIERA	[illegible]	[illegible]	[illegible]	[illegible]	[illegible]	[illegible]	[illegible]	[illegible]	[illegible]	[illegible]	[illegible]	[illegible]	[illegible]		
			AO 4	ACTUALIZACION PREDIAL Y VINCULAR MAPA ACTUALIZADO	CARTAS	FISICA				1	1	1	1			1			5.00		
						FINANCIERA				[illegible]	[illegible]	[illegible]	[illegible]			[illegible]			[illegible]		
			AO 5	REGISTRO DE NUEVOS CONTRIBUYENTES EN LOS OFICINAS DE MUNI	CARTAS	FISICA	2	2	2	2	2	2	2	2	2	2	2	2	24.00		
						FINANCIERA	[illegible]	[illegible]	[illegible]	[illegible]	[illegible]	[illegible]	[illegible]	[illegible]	[illegible]	[illegible]	[illegible]	[illegible]	[illegible]		
			AO 6	FORTALECIMIENTO DE LAS CAPACIDADES DEL PERSONAL	CAPACITACION	FISICA						1				1			2.00		
						FINANCIERA						1,000.00				[illegible]			[illegible]		
			AO 7	ABASTECIMIENTO LOGISTICO ALIMENTOS, REPUESTOS, UTILES Y MAT. DE OFICINA ETC	FOLDEAMIENTO	FISICA	1	1	1	1	1	1		1	1	1	1		10.00		
						FINANCIERA	[illegible]	[illegible]	[illegible]	1,000.00	[illegible]	2,107.00		[illegible]	[illegible]	[illegible]	[illegible]		[illegible]		
			AO 8	PERSONAL CAS - REGULO	PERSONA	FISICA		1	1	1	1	1	1	1	1	1	1	1	11.00		
						FINANCIERA		[illegible]	[illegible]	[illegible]	[illegible]	[illegible]	[illegible]	[illegible]	[illegible]	[illegible]	[illegible]	[illegible]	[illegible]		
TOTAL						FÍSICA	261	262	262	263	267	264	263	262	241	240	244	258	2,642		
						FINANCIERA	[illegible]	[illegible]	[illegible]	[illegible]	[illegible]	[illegible]	[illegible]	[illegible]	[illegible]	[illegible]	[illegible]	[illegible]	[illegible]		

PUCALLPA
MUNICIPALIDAD PROVINCIAL DE CORONEL PORTILLO

MUNICIPALIDAD PROVINCIAL DE PUCALLPA - Sub Gerencia de Planeamiento V°B°

MATRIZ N° 01

Plan Operativo Institucional 2019 - MODIFICADO

Actividades Operativas 2019

ESPECIFICO ORGÁNICA	Gerencia Municipal
AREA RESPONSABLE	Gerencia de Asesoría Jurídica

PIM			POI																			
CÓDIGO PROGRAMA PP. NO APLICA	PRODUCTO/ PROYECTO	ACTIVIDAD/ PROYECTO ÚNICA	CÓDIGO ACTIVIDAD APROBADA	ACTIVIDAD OPERATIVA	UNIDAD DE MEDIDA	META FÍSICA/ PRESUPUESTO	PROGRAMACIÓN												META ANUAL	ACTIVIDAD DEL PLAN OPERATIVO INSTITUCIONAL PIM	
							ENE	FEB	MAR	ABR	MAY	JUN	JUL	AGO	SET	OCT	NOV	DIC		CUADRO DESCRIPTIVO	ENCARGADO DE EJECUCIÓN
0001: ACCIONES CENTRALES	SIN PRODUCTO	GESTION ADMINISTRATIVA	AO 21	Capacitar y actualizar a los Abogados de la MPCP	Semestralidad	Física			1				1				1		3.00	Formulación y gestión institucional	Personal de la Sub Gerencia de Planeamiento y Presupuesto
						Financiera (S/.)			3,000.00				3,000.00				3,000.00		9,000.00		
			AO 22	Capacitar a los funcionarios y servidores del Gobierno Local sobre la aplicación de la Ley N° 27444 - Ley de Procedimiento Administrativo General y modificatorias, en lo referido a la documentación de carácter interno y de la ciudadanía en cumplimiento de la LGTA	Semestralidad	Física			1					1					2.00		
						Financiera (S/.)			3,000.00					3,000.00					6,000.00		
			AO 23	Capacitar a los abogados de la MPCP para la elaboración de resoluciones sobre sanciones de la Administración Municipal	Semestralidad	Física			1										1.00		
						Financiera (S/.)			3,000.00										3,000.00		
			AO 24	Capacitar a los funcionarios y servidores de la Municipalidad Provincial con el fin de que cumplan con procedimientos establecidos en el TUPA, con el cobro de tasas y demás ingresos de la Entidad, mediante la guía de manejo de procedimientos administrativos, formulados en los procedimientos administrativos	Semestralidad	Física			1										1.00		
						Financiera (S/.)			2,500.00										2,500.00		
			AO 25	Organizar reuniones de coordinación con los entidades públicas y privadas para lograr convenios en beneficio de la comunidad	Reunion	Física	1	1	1	1	1	1	1	1	1	1	1	1	12.00		
						Financiera (S/.)	200.00	200.00	200.00	200.00	200.00	200.00	200.00	200.00	200.00	200.00	200.00	200.00	2,400.00		
			AO 26	Organizar reuniones de coordinación con las entidades públicas y privadas para lograr convenios en beneficio de la Municipalidad Provincial	Reunion	Física	1	1	1	1	1	1	1	1	1	1	1	1	12.00		
						Financiera (S/.)	100.00	100.00	100.00	100.00	100.00	100.00	100.00	100.00	100.00	100.00	100.00	100.00	1,200.00		
			AO 27	Mantenimiento de Vehículos	Mantenimiento	Física	100	100	100	100	100	100	100	100	100	100	100	100	1,200.00		
						Financiera (S/.)	20.00	20.00	20.00	20.00	20.00	20.00	20.00	20.00	20.00	20.00	20.00	20.00	240.00		
			AO 28	Mantenimiento Instalaciones Hotelera	Diarias	Física	3	3	3	3	3	3	3	3	3	3	3	3	36.00		
						Financiera (S/.)	3.00	3.00	3.00	3.00	3.00	3.00	3.00	3.00	3.00	3.00	3.00	3.00	36.00		
			AO 29	Mantenimiento Telecomunicaciones	Mantenimiento	Física	200	200	200	200	200	200	200	200	200	200	200	200	2,400.00		
						Financiera (S/.)	40.00	40.00	40.00	40.00	40.00	40.00	40.00	40.00	40.00	40.00	40.00	40.00	480.00		
			AO 30	Mantenimiento Vehículos Municipales	Mantenimiento	Física	12	12	12	12	12	12	12	12	12	12	12	12	144.00		
						Financiera (S/.)	3.00	3.00	3.00	3.00	3.00	3.00	3.00	3.00	3.00	3.00	3.00	3.00	36.00		
			AO 31	Mantenimiento Activos Fijos	Activos	Física	12	12	12	12	12	12	12	12	12	12	12	12	144.00		
						Financiera (S/.)	3.00	3.00	3.00	3.00	3.00	3.00	3.00	3.00	3.00	3.00	3.00	3.00	36.00		
			AO 32	Mantenimiento Instalaciones de Concejo	Mantenimiento	Física	3	3	3	3	3	3	3	3	3	3	3	3	36.00		
						Financiera (S/.)	3.00	3.00	3.00	3.00	3.00	3.00	3.00	3.00	3.00	3.00	3.00	3.00	36.00		
			AO 33	Mantenimiento Computadoras, equipos de escritorio	Contratos	Física	3	3	3	3	3	3	3	3	3	3	3	3	36.00		
						Financiera (S/.)	3.00	3.00	3.00	3.00	3.00	3.00	3.00	3.00	3.00	3.00	3.00	3.00	36.00		
			AO 34	Mantenimiento Quillabas	Contratos	Física	120	120	120	120	120	120	120	120	120	120	120	120	1,440.00		
						Financiera (S/.)	3.00	3.00	3.00	3.00	3.00	3.00	3.00	3.00	3.00	3.00	3.00	3.00	36.00		
			AO 35	Mantenimiento Alcantarillas	Alcantarillas	Física	120	120	120	120	120	120	120	120	120	120	120	120	1,440.00		
						Financiera (S/.)	3.00	3.00	3.00	3.00	3.00	3.00	3.00	3.00	3.00	3.00	3.00	3.00	36.00		
			AO 36	Mantenimiento Informes legales	Informes legales	Física	200	200	200	200	200	200	200	200	200	200	200	200	2,400.00		
						Financiera (S/.)	40.00	40.00	40.00	40.00	40.00	40.00	40.00	40.00	40.00	40.00	40.00	40.00	480.00		
			AO 37	Mantenimiento Computadoras	Auditorías	Física	40	40	40	40	40	40	40	40	40	40	40	40	480.00		
						Financiera (S/.)	240.00	200.00	200.00	200.00	200.00	200.00	200.00	200.00	200.00	200.00	200.00	200.00	2,400.00		
			AO 38	Mantenimiento Oficina	Mantenimiento	Física	30	30	30	30	30	30	30	30	30	30	30	30	360.00		
						Financiera (S/.)	3.00	3.00	3.00	3.00	3.00	3.00	3.00	3.00	3.00	3.00	3.00	3.00	36.00		
			AO 39	Mantenimiento Computadoras de Asesoría Jurídica, Secretaría General, Secretaría Técnica, Secretaría de Alcaldía, Secretaría de Concejo y Secretaría Administrativa, Secretaría de Concejo que forman parte de la Secretaría	Fiscalizar	Física	40	40	40	40	40	40	40	40	40	40	40	40	480.00		
						Financiera (S/.)	100.00	100.00	100.00	100.00	100.00	100.00	100.00	100.00	100.00	100.00	100.00	100.00	1,200.00		
			AO 40	Seguro (SV) Vehículo Hyundai Tucson y Vehículo Colorado 4x4	Póliza Anual	Física	1	1	1	1	1	1	1	1	1	1	1	1	12.00		
						Financiera (S/.)	2,500.00	2,500.00	2,500.00	2,500.00	2,500.00	2,500.00	2,500.00	2,500.00	2,500.00	2,500.00	2,500.00	2,500.00	30,000.00		
			AO 41	Contratar Transportes	Viajes	Física			1			1				1			4.00		
						Financiera (S/.)			1,250.00			1,250.00				1,250.00			5,000.00		
			AO 42	Fotocopias de Expedientes	Fotocopias	Física		1	1			1				1			4.00		
						Financiera (S/.)		187.50	1,125.00			1,125.00				1,125.00			4,562.50		
TOTAL						FÍSICA	879	876	878	873	874	874	879	874	879	878	874	879	10,486		
						FINANCIERA	2,700.00	2,500.00	11,500.00	2,700.00	5,500.00	7,000.00	7,000.00	6,700.00	2,700.00	8,500.00	6,700.00	2,700.00	85,700.00		

PUCALLPA
MUNICIPALIDAD PROVINCIAL DE CORONEL PORTILLO

MATRIZ Nº 01

Plan Operativo Institucional 2019 - MODIFICADO

Actividades Operativas 2019

DEPENDENCIA ORGÁNICA	Gerencia Municipal
AREA RESPONSABLE	Gerencia de Planeamiento, Presupuesto y Racionalización

PIM			POI																			
LÍNEAS PRIORIZADAS EN EL SNPMGI	PRODUCTO PRESUPUESTAL	ACTIVIDAD PRESUPUESTAL	CÓDIGO ACTIVIDAD OPERATIVA	ACTIVIDAD OPERATIVA	UNIDAD DE MEDIDA	META FÍSICA/FINANCIERA	PROGRAMACIÓN												META ANUAL	CONTRIBUCIÓN AL CUMPLIMIENTO DEL PLAN ESTRATÉGICO INSTITUCIONAL PEI	
							ENE	FEB	MAR	ABR	MAY	JUN	JUL	AGO	SET	OCT	NOV	DIC		OBJETIVO ESTRATÉGICO	INDICADOR DE DESEMPEÑO
8001: ACCIONES CENTRALES	SIN PRODUCTO	PLANEAMIENTO Y PRESUPUESTO	AO.01	REUNIONES DE COORDINACIÓN CON LAS UNIDADES ORGÁNICAS PARA EL SEGUIMIENTO Y EVALUACIÓN DE SU EJECUCIÓN PRESUPUESTAL	REUNIÓN	Física	1	1	1	1	1	1	1	1	1	1	1	1	12.00	Fortalecer la gestión institucional	Porcentaje de cumplimiento anual del Plan Estratégico Institucional
						Financiera (S/.)	1,300.00	100.00	100.00	100.00	100.00	100.00	100.00	100.00	1,300.00	100.00	100.00	100.00	3,900.00		
			AO.02	EMITIR INFORMES MENSUALES A LA GERENCIA MUNICIPAL Y HACIENDA SOBRE EL CUMPLIMIENTO PRESUPUESTARIO DE LA ENTIDAD	INFORME	Física	1	1	1	1	1	1	1	1	1	1	1	1	12.00		
						Financiera (S/.)	100.00	100.00	100.00	100.00	100.00	100.00	100.00	100.00	100.00	100.00	100.00	100.00	1,200.00		
			AO.03	DIRIGIR Y SUPERVISAR LA ELABORACIÓN DEL POI, PEI, POT Y DEMÁS PLANES INSTITUCIONALES	ACCIÓN	Física		1	1			1			1				4.00		
						Financiero		1,200.00	1,200.00			1,200.00			1,200.00				4,800.00		
			AO.04	DIRIGIR Y SUPERVISAR LA ELABORACIÓN DEL ROF, MOF, CAP, TUPA	ACCIÓN	Física	1		1			1			1				4.00		
						Financiera (S/.)	550.00		550.00			550.00			550.00				2,200.00		
			AO.05	DIRIGIR Y SUPERVISAR LOS ESTUDIOS DE PRE INVERSIÓN CONFORME A LAS NORMAS EMITIDAS POR EL SNIP	ACCIÓN	Física	1	1	1	1	1	1	1	1	1	1	1	1	12.00		
						Financiera (S/.)	800.00	800.00	800.00	800.00	800.00	800.00	800.00	800.00	800.00	800.00	800.00	800.00	9,600.00		
			AO.06	COMISIÓN DE SERVICIO	ACCIÓN	Física		1		1		1		1					4.00		
						Financiera (S/.)		1,875.00		1,875.00		1,875.00		1,875.00					7,500.00		
			AO.07	PERSONAL CAS Y LOCADO	ACCIÓN	Física	5	5	5	5	5	5	5	5	5	5	5	5	60.00		
						Financiera (S/.)	12,900.00	12,900.00	12,900.00	12,900.00	12,900.00	12,900.00	12,900.00	12,900.00	12,900.00	12,900.00	12,900.00	12,900.00	154,800.00		
TOTAL						FÍSICA	8	10	10	8	8	11	8	8	10	8	8	8	100		
						FINANCIERA	15,950.00	16,375.00	15,550.00	15,475.00	15,300.00	16,625.00	15,300.00	15,775.00	17,950.00	15,400.00	15,000.00	15,100.00	194,800.00		

PUCALLPA
MUNICIPALIDAD PROVINCIAL DE CORONEL PORTILLO

MUNICIPALIDAD PROVINCIAL DE CORONEL PORTILLO - PUCALLPA - Sub Gerencia Planeamiento V.B.°

MATRIZ N° 01

Plan Operativo Institucional 2019 - MODIFICADO

Actividades Operativas 2019

DEPENDENCIA ORGÁNICA	Gerencia de Planeamiento, Presupuesto y Racionalización
AREA RESPONSABLE	Sub Gerencia de Planeamiento

PIM			POI																					
DIVISIÓN FUNCIONAL	PRODUCTO POR DEPENDENCIA	ACTIVIDAD PRESUPUESTAL	CÓDIGO ACTIVIDAD OPERATIVA	ACTIVIDAD OPERATIVA	UNIDAD DE MEDIDA	META FÍSICA/FINANCIERA	PROGRAMACIÓN												META ANUAL	CONTRIBUCIÓN AL CUMPLIMIENTO DEL PLAN ESTRATÉGICO INSTITUCIONAL (PEI)	
							ENE	FEB	MAR	ABR	MAY	JUN	JUL	AGO	SET	OCT	NOV	DIC		OBJETIVO ESTRATÉGICO	INDICADOR DE RESULTADO
0001: ACCIONES CENTRALES	SIN PRODUCTO	PLANEAMIENTO Y PRESUPUESTO	AO.01	ELABORACIÓN DE LA MEMORIA DE GESTIÓN 2018	DOCUMENTO	Física		1											1.00	Fortalecer la gestión institucional	Porcentaje de cumplimiento anual del Plan Estratégico Institucional
						Financiera (S/)		53.00											53.00		
			AO.02	ACTUALIZACIÓN DEL PLAN DE DESARROLLO LOCAL CONCERTADO	DOCUMENTO	Física	1	1	1	1									4.00		
						Financiera (S/)	200.00	200.00	120.00	200.00									620.00		
			AO.03	ELABORACIÓN DEL PLAN OPERATIVO INSTITUCIONAL CON MODIFICADO	DOCUMENTO	Física										1			1.00		
						Financiera (S/)										100.00			100.00		
			AO.04	ELABORACIÓN DE LAS EVALUACIONES TRIMESTRALES DEL PLAN OPERATIVO INSTITUCIONAL 2019	DOCUMENTO	Física	1			1			1			1			4.00		
						Financiera (S/)	37.50			37.50			37.50			37.50			150.00		
			AO.05	ELABORACIÓN DEL PLAN OPERATIVO MULTIANUAL 2020-2022	DOCUMENTO	Física				1									1.00		
						Financiera (S/)				100.00									100.00		
			AO.06	DESARROLLO DE LA AUDIENCIA PÚBLICA MUNICIPAL DE RENDICIÓN DE CUENTAS 2018	ACCIÓN	Física												1	1.00		
						Financiera (S/)												3,000.00	3,000.00		
			AO.07	TALLER DE IDENTIFICACIÓN Y PRIORIZACIÓN DE RESULTADOS PUCALLPA EN EL PRESUPUESTO PARTICIPATIVO 2020	TALLER	Física			1										0.00		
						Financiera (S/)			2,000.00										2,000.00		
			AO.08	TALLER DE FORMALIZACIÓN DE ACUERDOS Y COMPROMISOS DEL PRESUPUESTO PARTICIPATIVO 2020	TALLER	Física				1									0.00		
						Financiera (S/)				1,000.00									1,000.00		
			AO.09	ELECCIONES DE AUTORIDADES MUNICIPALES EN EL CENTRO POBLADO NUEVO SAN JAVIER MASANTAY	ACCIÓN	Física											1		1.00		
						Financiera (S/)											1,200.00		1,200.00		
			AO.10	ELECCIONES DE AUTORIDADES MUNICIPALES EN EL CENTRO POBLADO SANTA ROSA DE MASUFA	ACCIÓN	Física									1				1.00		
						Financiera (S/)									1,000.00				1,000.00		
			AO.11	ADQUISICIÓN DE SERVICIOS PARA DESARROLLAR TRABAJO DE CAMPO	PERSONAL	Física	1	1	1	1	1	1	1	1	1	1	1	1	12.00		
						Financiera (S/)	1,200.00	1,200.00	1,200.00	1,200.00	1,200.00	1,200.00	1,200.00	1,200.00	1,200.00	1,200.00	1,200.00	1,200.00	14,400.00		
			AO.12	DOMICILIO DE SERVICIOS	ACCIÓN	Física				1						1	1		3.00		
						Financiera (S/)				100.00						100.00	100.00		300.00		
			AO.13	PERSONAL POR LOCACIÓN DE SERVICIOS	CONTRATO	Física	2	2	2										6.00		
						Financiera (S/)	2,700.00	2,700.00	2,700.00										8,100.00		
			AO.14	PAGO A PERSONAL CAS + ESSALUD	CONTRATO	Física				2	2	2	2	2	2	2	2	2	18.00		
						Financiera (S/)				4,200.00	4,200.00	4,200.00	4,200.00	4,200.00	4,200.00	4,200.00	4,200.00	4,200.00	37,800.00		
TOTAL						FÍSICA	8	8	8	8	8	8	6	8	4	6	6	6	88		
						FINANCIERA	3,937.50	4,453.00	10,040.00	11,537.50	5,537.50	6,037.50	5,574.50	5,237.50	10,337.50	6,018.50	11,737.50	9,553.50	94,245.00		

PUCALLPA
MUNICIPALIDAD PROVINCIAL
DE CORONEL PORTILLO

MUNICIPALIDAD PROVINCIAL DE CORONEL PORTILLO - PUCALLPA
V° B°
Sub Gerencia Planeamiento

MATRIZ N° 01

Plan Operativo Institucional 2019 - MODIFICADO

Actividades Operativas 2019

DEPENDENCIA ORGÁNICA	Gerencia de Planeamiento, Presupuesto y Racionalización
AREA RESPONSABLE	Sub Gerencia de Presupuesto

PIM			POI																					
								PROGRAMACIÓN																
			CÓDIGO ACTIVIDAD OPERATIVA	ACTIVIDAD OPERATIVA	UNIDAD DE MEDIDA	DE LA FUENTE FINANCIERA	ENE	FEB	MAR	ABR	MAY	JUN	JUL	AGO	SEP	OCT	NOV	DIC	META ANUAL	OBJETIVO ESTRATÉGICO	INDICADOR DE RESULTADO
0001: ACCIONES CENTRALES	SIN PRODUCTO	PLANEAMIENTO Y PRESUPUESTO	AO.01	Presentación y sustentación del Presupuesto Institucional de Apertura (PIA) del Año Fiscal 2019	Consolidado	Física	1												1.00	Fortalecer la gestión institucional	Porcentaje de cumplimiento del Plan Estratégico Institucional
						Financiera (S/.)	[illegible]												[illegible]		
			AO.02	Elaboración de certificados de crédito presupuestario en SIAF-SP	Notas de Certificación	Física	60	60	60	60	60	60	60	60	60	60	60	60	720.00		
						Financiera (S/.)	[illegible]	[illegible]	[illegible]	[illegible]	[illegible]	[illegible]	[illegible]	[illegible]	[illegible]	[illegible]	[illegible]	[illegible]	[illegible]		
			AO.03	Modificaciones presupuestarias en Institucional y Transferencias de partidas	Res. Alcalde	Física		1			1		1	1			1		5.00		
						Financiera (S/.)		[illegible]			[illegible]		[illegible]	[illegible]			[illegible]		[illegible]		
			AO.04	Modificaciones presupuestarias en Institucional y créditos suplementarios	Res. Alcalde	Física	1		1	1	1	1	1			1	1		8.00		
						Financiera (S/.)	[illegible]		[illegible]	[illegible]	[illegible]	[illegible]	[illegible]			[illegible]	[illegible]		[illegible]		
			AO.05	Modificaciones presupuestarias en Programáticas y actualizaciones en Anexos	Res. Gerencial	Física	1	1	1	1	1	1	1	1	1	1	1	1	12.00		
						Financiera (S/.)	[illegible]	[illegible]	[illegible]	[illegible]	[illegible]	[illegible]	[illegible]	[illegible]	[illegible]	[illegible]	[illegible]	[illegible]	[illegible]		
			AO.06	Elaboración, presentación y sustentación de la Consistencia del Marco Lógico del Presupuesto Institucional del Año 2019	Documento/ Consolidado	Física		1											1.00		
						Financiera (S/.)		[illegible]											[illegible]		
			AO.07	Elaboración, presentación y sustentación de la Consistencia del Marco Lógico del Presupuesto Institucional del Segundo Año 2019	Documento/ Consolidado	Física								1					1.00		
						Financiera (S/.)								[illegible]					[illegible]		
			AO.08	Elaboración, presentación y sustentación de la Evaluación Anual del Presupuesto Institucional 2018	Documento/ Consolidado	Física			1										1.00		
						Financiera (S/.)			[illegible]										[illegible]		
			AO.09	Elaboración, presentación y sustentación de la Evaluación al 1er semestre del Presupuesto Institucional del año 2019	Documento/ Consolidado	Física								1					1.00		
						Financiera (S/.)								[illegible]					[illegible]		
			AO.10	Elaboración del Proyecto de Presupuesto Multianual Bajo Cuenta y Provisión del MEF	Documento	Física						1							1.00		
						Financiera (S/.)						[illegible]							[illegible]		
			AO.11	Presentación del Proyecto de Presupuesto Anual y Proyecto Multianual de Gasto en Centro de Presupuesto Fijos, Congreso General de la República y Ministerio de Justicia Legislativa y Presupuesto (R)	Documento	Física	1												1.00		
						Financiera (S/.)	[illegible]												[illegible]		
			AO.12	Fortalecimiento de capacidades de personal	Capacitación	Física					1			1			1		3.00		
						Financiera (S/.)					[illegible]			[illegible]			[illegible]		[illegible]		
			AO.13	Contrato de personal por necesidad de Locación de Servicios	Contrato	Física	3	3	3										9.00		
						Financiera (S/.)	[illegible]	[illegible]	[illegible]										[illegible]		
			AO.14	Contrato de personal por necesidad CAS-DECRETO LEGISLATIVO	Contrato	Física				8	7	8	8	10	11	12	13	14	90.00		
						Financiera (S/.)				[illegible]	[illegible]	[illegible]	[illegible]	[illegible]	[illegible]	[illegible]	[illegible]	[illegible]	[illegible]		
TOTAL						FÍSICA	67	66	66	68	71	71	72	73	72	74	77	78	884		
						FINANCIERA	[illegible]	[illegible]	[illegible]	[illegible]	[illegible]	[illegible]	[illegible]	[illegible]	[illegible]	[illegible]	[illegible]	[illegible]	[illegible]		

MUNICIPALIDAD PROVINCIAL DE CORONEL PORTILLO - PUCALLPA - UCAYALI

PUCALLPA
MUNICIPALIDAD PROVINCIAL DE CORONEL PORTILLO

MATRIZ N° 01

Plan Operativo Institucional 2019 - MODIFICADO

Actividades Operativas 2019

DEPENDENCIA ORGÁNICA	: Gerencia de Planeamiento, Presupuesto y Racionalización
ÁREA RESPONSABLE	: Sub Gerencia de Racionalización

PIM			POI																			
ESTRUCTURA FUNCIONAL (PP, AO, APOP)	PRODUCTO FUNCIONAL	ACTIVIDAD PRESUPUESTAL	CÓDIGO ACTIVIDAD OPERATIVA	ACTIVIDAD OPERATIVA	UNIDAD DE MEDIDA	META FÍSICA/FINANCIERA	PROGRAMACIÓN												META ANUAL	CADENA DEL COMPLEMENTO DEL PLAN ESTRATÉGICO INSTITUCIONAL (PEI)	
							ENE	FEB	MAR	ABR	MAY	JUN	JUL	AGO	SEP	OCT	NOV	DIC		ACTIVIDAD ESTRATÉGICA	INDICADOR DE ACTIVIDAD
9001: ACCIONES CENTRALES	SIN PRODUCTO	PLANEAMIENTO Y PRESUPUESTO	AO.01	FORMULACIÓN Y ADECUACIÓN DE DIRECTIVAS INTERNAS	DOCUMENTO	Física	2	2	2	2	2	2	2	2	2	2	2	2	24.00	Fortalecer la gestión institucional	Porcentaje de cumplimiento anual del Plan Estratégico Institucional
						Financiera (S/.)	300.00	300.00	300.00	300.00	300.00	300.00	300.00	300.00	300.00	300.00	300.00	300.00	3,600.00		
			AO.02	ELABORACIÓN DE REGLAMENTOS INTERNOS	DOCUMENTO	Física	1	1	1	1	2			1			1		8.00		
						Financiera (S/.)	300.00	300.00	300.00	300.00	300.00			300.00			300.00		2,400.00		
			AO.03	ADECUACIÓN DEL MOF, POF, CAS, TUPA DE LA MPCP	DOCUMENTO	FÍSICA	3				1				1				5.00		
						FINANCIERO	1,200.00				1,500.00				1,500.00				4,200.00		
			AO.04	DIAGNÓSTICO Y PROCEDIMIENTOS INTERNOS RELACIONADOS A LA OPERATIVIDAD DE TRABAJO EN ÁREAS ORGÁNICAS DE LA MPCP	DOCUMENTO	Física	1	1	1	1	1	1	1	1	1	1	1	1	12.00		
						Financiera (S/.)	200.00	200.00	200.00	200.00	200.00	200.00	200.00	200.00	200.00	200.00	200.00	200.00	2,400.00		
			AO.05	FORTALECIMIENTO DE CAPACIDADES DEL PERSONAL	COMISIÓN	Física		1		1						1		1	4.00		
						Financiera (S/.)		1,000.00		1,500.00						1,500.00		1,000.00	4,000.00		
			AO.06	ADQUISICIÓN DE SERVICIOS	REQUERIMIENTO	Física								1	1	1	1	1	6.00		
						Financiera (S/.)								1,200.00	1,200.00	1,500.00	1,200.00	1,200.00	6,300.00		
			AO.07	PERSONAL POR LOCACIÓN DE SERVICIOS	CONTRATO	Física	1	1	1										3.00		
						Financiera (S/.)	2,000.00	2,000.00	2,000.00										6,000.00		
			AO.08	CONTRATO ADMINISTRATIVO DE SERVICIOS CAS - ESSALUD	CONTRATO	Física				1	1	1	1	1	1	1	1	1	8.00		
						Financiera (S/.)				2,500.00	2,500.00	2,500.00	2,500.00	2,500.00	2,500.00	2,500.00	2,500.00	2,500.00	30,000.00		
TOTAL						FÍSICA	8	8	8	8	7	4	4	8	6	6	8	6	79		
						FINANCIERA	3,500.00	3,500.00	3,500.00	4,500.00	4,000.00	2,800.00	2,800.00	3,700.00	4,200.00	5,500.00	3,700.00	3,500.00	47,800.00		

PUCALLPA
MUNICIPALIDAD PROVINCIAL DE CORONEL PORTILLO

MATRIZ N° 01

Plan Operativo Institucional 2019 - MODIFICADO

Actividades Operativas 2019

DEPENDENCIA ORGÁNICA	Gerencia de Planeamiento, Presupuesto y Racionalización
ÁREA RESPONSABLE	Sub Gerencia de Programación Multianual de Inversiones

PIM			POI																			
CATEGORIA PRESUPUESTAL (PP, AC, APOY)	PRODUCTO/ PROYECTO	ACTIVIDAD/ PROYECTO	CODIGO ACTIVIDAD OPERATIVA	ACTIVIDAD OPERATIVA	UNIDAD DE MEDIDA	METAS FISICAS/ MONEDA	PROGRAMACION												META ANUAL	CONTRIBUCION AL CUMPLIMIENTO DEL PLAN ESTRATEGICO INSTITUCIONAL (PEI)	
							ENE	FEB	MAR	ABR	MAY	JUN	JUL	AGO	SET	OCT	NOV	DIC		OBJETIVO ESTRATEGICO	INDICADOR DE DESEMPEÑO
9001: ACCIONES CENTRALES	SIN PRODUCTO	PLANEAMIENTO Y PRESUPUESTO	AO 01	Conducir el desarrollo de el Sistema de Programación Multianual de Inversiones de la MPCP	Acción	Física	1	1	1	1	1	1	1	1	1	1	1	1	12.00	Fortalecer la gestión institucional	Porcentaje de cumplimiento anual del Plan Estratégico Institucional
						Financiera (S/.)	[illegible]	[illegible]	[illegible]	[illegible]	[illegible]	[illegible]	[illegible]	[illegible]	[illegible]	[illegible]	[illegible]	[illegible]	[illegible]		
			AO 02	Dirigir y evaluar el Programa Multianual de Inversiones de la MPCP	Acción	Física	1	1	1										3.00		
						Financiera (S/.)	[illegible]	[illegible]	[illegible]										[illegible]		
			AO 03	Coordinar y articular con los órganos del Programa Multianual de Inversiones de los sectores de Gobierno Nacional, según corresponda, para la consideración de la política sectorial en el Programa Multianual de Inversiones - PMI	Acción	Física	1	1	1	1	1	1	1	1	1	1	1	1	12.00		
						Financiera (S/.)	[illegible]	[illegible]	[illegible]	[illegible]	[illegible]	[illegible]	[illegible]	[illegible]	[illegible]	[illegible]	[illegible]	[illegible]	[illegible]		
			AO 05	Elaborar el diagnóstico de la situación de los sectores de infraestructura y de servicios vinculados a los proyectos y actividades de inversión evaluados y los criterios de priorización para la inversión	Documento	Física				1									1.00		
						Financiera (S/.)				[illegible]									[illegible]		
			AO 06	Diseñar y evaluar la cartera de inversiones requerida para lograr el cierre de las brechas priorizadas significativas e indicadores de resultado	Documento	Física					1	1							2.00		
						Financiera (S/.)					[illegible]	[illegible]							[illegible]		
			AO 07	Monitorear el avance de la ejecución de las inversiones realizando reportes en el Sistema de Seguimiento de Inversiones	Acción	Física	1	1	1	1	1	1	1	1	1	1	1	1	12.00		
						Financiera (S/.)	[illegible]	[illegible]	[illegible]	[illegible]	[illegible]	[illegible]	[illegible]	[illegible]	[illegible]	[illegible]	[illegible]	[illegible]	[illegible]		
			AO 08	Contratación de personal por servicios personales	Contrato	Física	1	1	1										3.00		
						Financiera (S/.)	[illegible]	[illegible]	[illegible]										[illegible]		
			AO 09	personal CAS + ESSALUD	Contrato	Física				1	1	1	1	1	1	1	1	1	9.00		
						Financiera (S/.)				[illegible]	[illegible]	[illegible]	[illegible]	[illegible]	[illegible]	[illegible]	[illegible]	[illegible]	[illegible]		
TOTAL						FÍSICA	6	6	6	6	6	6	6	6	6	6	6	6	42		
						FINANCIERA	[illegible]	[illegible]	[illegible]	[illegible]	[illegible]	[illegible]	[illegible]	[illegible]	[illegible]	[illegible]	[illegible]	[illegible]	[illegible]		

PUCALLPA
MUNICIPALIDAD PROVINCIAL DE CORONEL PORTILLO

MATRIZ N° 01

Plan Operativo institucional 2019 - MODIFICADO

Actividades Operativas 2019

DEPENDENCIA ORGANICA	Gerencia Municipal
AREA RESPONSABLE	Gerencia de Infraestructura y Obras

PIM			POI																			
DETERMINAR PROGRAMA PIP, AC, ASOCIADA	FUNCIÓN Y COMPONENTE	ACTIVIDAD PRESUPUESTAL	CÓDIGO ACTIVIDAD OPERATIVA	ACTIVIDAD OPERATIVA	UNIDAD DE MEDIDA	META FÍSICA FINANCIERA	PROGRAMACIÓN												META ANUAL	CONTRIBUCIÓN AL CUMPLIMIENTO DEL PLAN ESTRATÉGICO INSTITUCIONAL (PEI)	
							ENE	FEB	MAR	ABR	MAY	JUN	JUL	AGO	SET	OCT	NOV	DIC		OBJETIVO ESTRATÉGICO	ACCIÓN ESTRATÉGICA
9001: ACCIONES CENTRALES	SIN PRODUCTO	GESTION ADMINISTRATIVA	AO.01	ELABORACION DE ESTUDIOS DE PREINVERSION	ACCIÓN	Física	1	1	1	1	1	1	1	1	1	1	1	1	12.00	Mejorar las condiciones de habitabilidad en la provincia	Promoción de la participación ciudadana en la toma de decisiones en materia de desarrollo
						Financiera (S/)	[illegible]	[illegible]	[illegible]	[illegible]	[illegible]	[illegible]	[illegible]	[illegible]	[illegible]	[illegible]	[illegible]	[illegible]	[illegible]		
			AO.02	PARTICIPACION DE NOTARIOS EN PROCESOS DE SELECCION	ACCIÓN	Física			1		1	1			1				4.00		
						Financiera (S/)			2,500.00		2,500.00	2,500.00			1,500.00				7,500.00		
			AO.03	CONTRATACION DE PERSONAL FORMULADOR MEDIANTE LA MODALIDAD DE LOCACION DE SERVICIOS	CONTRATO	Física	6	6	6	1	1	1	1	1	1	1	1	1	24.00		
						Financiera (S/)	11,200.00	12,200.00	12,200.00	3,000.00	3,000.00	2,500.00	2,500.00	3,000.00	2,500.00	3,500.00	3,000.00	3,000.00	92,600.00		
			AO.04	TRABAJO DE CAMPO PARA LA ELABORACION DE ESTUDIOS DE PREINVERSION	ACCIÓN	Física		2	1			1		1			1		4.00		
						Financiera (S/)		5,000.00	2,500.00			2,500.00		2,500.00			2,500.00		15,000.00		
			AO.05	INSPECCIONES DE OBRAS EN EJECUCION	ACCIÓN	Física	1	1	1	1	1	1	1	1	1	1	1	1	12.00		
						Financiera (S/)	1,500.00	1,500.00	1,500.00	1,500.00	1,500.00	1,500.00	1,500.00	1,500.00	1,500.00	1,500.00	1,500.00	1,500.00	18,000.00		
			AO.06	CONTRATACION DE CONSULTORIAS PARA ELABORACION DE FICHAS TECNICAS Y EXPEDIENTES TECNICOS	ACCIÓN	Física		1	1	1		1	1		1	1			6.00		
						Financiera (S/)		500.00	1,500.00	1,500.00		1,500.00	1,500.00		1,500.00	1,500.00			9,000.00		
			AO.07	FORTALECIMIENTO DE CAPACIDADES DEL PERSONAL	ACCIÓN	Física							2			1			3.00		
						Financiera (S/)							4,500.00			1,700.00			6,200.00		
TOTAL						FÍSICA	7	13	13	4	4	5	8	4	5	6	4	3	64		
						FINANCIERA	41,200.00	60,200.00	54,200.00	47,000.00	46,500.00	58,500.00	68,500.00	48,000.00	52,500.00	62,700.00	53,000.00	52,700.00	525,300.00		

PUCALLPA
MUNICIPALIDAD PROVINCIAL DE CORONEL PORTILLO

MATRIZ Nº 01

Plan Operativo Institucional 2019 - MODIFICADO

Actividades Operativas 2019

DEPENDENCIA ORGÁNICA	Gerencia de Acondicionamiento Territorial
AREA RESPONSABLE	Gerencia de Acondicionamiento Territorial

PIM			POI																			
							PROGRAMACIÓN															
							ENE	FEB	MAR	ABR	MAY	JUN	JUL	AGO	SET	OCT	NOV	DIC				
0002 APROP PLANEAMIENTO URBANO	SIN PRODUCTO	5001022 PLANEAMIENTO URBANO	AO 1	GESTION Y SUPERVISION	ACCION	FISICA	1	1	1	1	1	1	1	1	1	1	1	1	12.00	Promover el desarrollo territorio sostenible en la provincia	Porcentaje de la población urbana que vive en barrios marginales, asentamientos improvisados o viviendas inadecuadas	
						FINANCIERA	[illegible]	[illegible]	[illegible]	[illegible]	[illegible]	[illegible]	[illegible]	[illegible]	[illegible]	[illegible]	[illegible]	[illegible]	[illegible]			
			AO 2	EMISION DE RESOLUCIONES GERENCIALES	DOCUMENTOS	FISICA	60	60	60	60	60	60	60	60	60	60	60	60	720.00			
						FINANCIERA	[illegible]	[illegible]	[illegible]	[illegible]	[illegible]	[illegible]	[illegible]	[illegible]	[illegible]	[illegible]	[illegible]	[illegible]	[illegible]			
			AO 3	ENTREGA DE DOCUMENTOS VARIOS A LOS USUARIOS	NOTIFICACION	FISICA	400	400	400	400	400	400	350	350	350	350	350	350	3,900.00			
						FINANCIERA	[illegible]	[illegible]	[illegible]	[illegible]	[illegible]	[illegible]	[illegible]	[illegible]	[illegible]	[illegible]	[illegible]	[illegible]	[illegible]			
			AO 4	FORTALECIMIENTO DE CAPACIDADES	ACCION	FISICA				1					1				2.00			
						FINANCIERA				[illegible]					[illegible]				[illegible]			
			AO 5	ADQUISICION DE BIENES Y/O CONTRATACION DE SERVICIOS	ACCION	FISICA	1	1			1			1		1		1	6.00			
						FINANCIERA	[illegible]	[illegible]			[illegible]			[illegible]		[illegible]		[illegible]	[illegible]			
			AO 6	PERSONAL CAS + ESSALUD + AGUINALDO	ACCION	FISICA	6	6	6	6	6	6	6	6	6	6	6	6	60.00			
						FINANCIERA	[illegible]	[illegible]	[illegible]	[illegible]	[illegible]	[illegible]	[illegible]	[illegible]	[illegible]	[illegible]	[illegible]	[illegible]	[illegible]			
TOTAL						FISICA	466	468	462	468	468	467	417	418	418	418	417	418	4,799			
						FINANCIERA	[illegible]	[illegible]	[illegible]	[illegible]	[illegible]	[illegible]	[illegible]	[illegible]	[illegible]	[illegible]	[illegible]	[illegible]	[illegible]			

PUCALLPA
MUNICIPALIDAD PROVINCIAL DE CORONEL PORTILLO

MUNICIPALIDAD PROVINCIAL DE CORONEL PORTILLO - PUCALLPA - Sub Gerencia Planeamiento V°B°

MATRIZ N° 01

Plan Operativo Institucional 2019 - MODIFICADO

Actividades Operativas 2019

GERENCIA ORGÁNICA	Gerencia de Acondicionamiento Territorial
ÁREA RESPONSABLE	Sub Gerencia de Catastro

PIM			POI																	
GERENCIA PROMOTORA DEL PP, AC APNOP	PROYECTO PRIORIZADO	ACTIVIDAD PRIORIZADA	CÓDIGO ACTIVIDAD OPERATIVA	ACTIVIDAD OPERATIVA	UNIDAD DE MEDIDA	MEDIA FÍSICA/FINANCIERA	PROGRAMACIÓN												META ANUAL	CONTRIBUCIÓN AL CUMPLIMIENTO DEL PLAN ESTRATÉGICO INSTITUCIONAL (PEI)	
							ENE	FEB	MAR	ABR	MAY	JUN	JUL	AGO	SET	OCT	NOV	DIC		OBJETIVO ESTRATÉGICO	INDICADOR DE DESEMPEÑO
9002 APNOP PLANEAMIENTO URBANO	EN PROCESO	DESARROLLO URBANO	AO 1	LEVANTAMIENTO TOPOGRÁFICO Y LEGAL Y ELABORACIÓN DE EXPEDIENTE TÉCNICO	ACCIÓN	FÍSICA	2	2	2	2	2	2	2	2	2	2	2	2	24.00	Promover el desarrollo territorial sostenido en la provincia	Porcentaje de la población urbana que vive en barrios marginales, asentamientos informales e viviendas inadecuadas
						FINANCIERA	[illegible]	[illegible]	[illegible]	[illegible]	[illegible]	[illegible]	[illegible]	[illegible]	[illegible]	[illegible]	[illegible]	[illegible]	[illegible]		
			AO 2	ACTUALIZACIÓN DE BASE GRÁFICA URBANA Y MOSAICO CAD	RESOLUCIÓN	FÍSICA	400	400	400	400	400	400	200	200	200	200	200	200	3,600.00		
						FINANCIERA	[illegible]		[illegible]		[illegible]		[illegible]		[illegible]		[illegible]		[illegible]		
			AO 3	MIGRACIÓN E INFORMACIÓN DE CAD A SIG	INFORME	FÍSICA	200	200	200	200	200	200	200	200	200	200	200	200	2,400.00		
						FINANCIERA	[illegible]		[illegible]		[illegible]								[illegible]		
			AO 4	ACTUALIZACIÓN DEL SOFTWARE CATASTRAL	ACCIÓN	FÍSICA							1						1.00		
						FINANCIERA							[illegible]						[illegible]		
			AO 5	ELABORACIÓN DE CERTIFICADO DE NOMENCLATURA	ACCIÓN	FÍSICA	28	28	28	30	30	30	30	32	28	28	28	28	273.00		
						FINANCIERA	[illegible]	[illegible]	[illegible]	[illegible]	[illegible]	[illegible]	[illegible]	[illegible]	[illegible]	[illegible]	[illegible]	[illegible]	[illegible]		
			AO 6	EMISIÓN DE CONSTANCIA DE POSESIÓN	ACCIÓN	FÍSICA	31	31	31	31	32	34	34	34	34	34	32	32	390.00		
						FINANCIERA	[illegible]	[illegible]	[illegible]	[illegible]	[illegible]	[illegible]	[illegible]	[illegible]	[illegible]	[illegible]	[illegible]	[illegible]	[illegible]		
			AO 7	SUBDIVISIONES DE LOTES Y REGULACIONES DE LOTES Y REGULACIONES DE HOLGERO AL ETC.	INSPECCIÓN	FÍSICA	12	12	12	14	14	14	12	12	12	12	12	12	150.00		
						FINANCIERA	[illegible]	[illegible]	[illegible]	[illegible]	[illegible]	[illegible]	[illegible]	[illegible]	[illegible]	[illegible]	[illegible]	[illegible]	[illegible]		
			AO 8	HABILITACIÓN DE LOTE URBANO	REQUERIMIENTO	FÍSICA	30	30	30	30	30	30	30	30	30	30	30	30	360.00		
						FINANCIERA	[illegible]	[illegible]	[illegible]	[illegible]	[illegible]	[illegible]	[illegible]	[illegible]	[illegible]	[illegible]	[illegible]	[illegible]	[illegible]		
			AO 9	NUMERACIÓN	PERSONA	FÍSICA	30	30	30	30	30	30	30	30	30	30	30	30	360.00		
						FINANCIERA	[illegible]	[illegible]	[illegible]	[illegible]	[illegible]	[illegible]	[illegible]	[illegible]	[illegible]	[illegible]	[illegible]	[illegible]	[illegible]		
			AO 10	EMISIÓN DE CONSTANCIAS DE ALINEAMIENTO	CERTIFICADO	FÍSICA	25	25	25	25	25	25	25	25	25	25	25	25	310.00		
						FINANCIERA	[illegible]	[illegible]	[illegible]	[illegible]	[illegible]	[illegible]	[illegible]	[illegible]	[illegible]	[illegible]	[illegible]	[illegible]	[illegible]		
			AO 11	EMISIÓN DE CONSTANCIAS DE VISITA DE CATASTRO	CERTIFICADO	FÍSICA	30	30	30	30	30	30	30	30	30	30	30	30	360.00		
						FINANCIERA	[illegible]	[illegible]	[illegible]	[illegible]	[illegible]	[illegible]	[illegible]	[illegible]	[illegible]	[illegible]	[illegible]	[illegible]	[illegible]		
			AO 12	FIJACIÓN DE PLANOS PARA PRESCRIPCIÓN ADQUISITIVA DE DOMINIO	ACCIÓN	FÍSICA	4	4	4	4	4	4	4	4	4	4	4	4	48.00		
						FINANCIERA	[illegible]	[illegible]	[illegible]	[illegible]	[illegible]	[illegible]	[illegible]	[illegible]	[illegible]	[illegible]	[illegible]	[illegible]	[illegible]		
			AO 13	FISCALIZACIÓN URBANA	ACCIÓN	FÍSICA	50	50	50	50	50	50	60	60	60	50	60	60	660.00		
						FINANCIERA	[illegible]	[illegible]	[illegible]	[illegible]	[illegible]	[illegible]	[illegible]	[illegible]	[illegible]	[illegible]	[illegible]	[illegible]	[illegible]		
			AO 14	RESOLUCIÓN DE LICENCIA	ACCIÓN	FÍSICA	15	15	20	20	20	20	20	20	20	20	20	20	230.00		
						FINANCIERA	[illegible]	[illegible]	[illegible]	[illegible]	[illegible]	[illegible]	[illegible]	[illegible]	[illegible]	[illegible]	[illegible]	[illegible]	[illegible]		
			AO 15	AUTORIZACIONES MUNICIPALES	ACCIÓN	FÍSICA	30	40	40	40	40	40	40	40	40	40	40	40	470.00		
						FINANCIERA	[illegible]	[illegible]	[illegible]	[illegible]	[illegible]	[illegible]	[illegible]	[illegible]	[illegible]	[illegible]	[illegible]	[illegible]	[illegible]		
			AO 16	ADQUISICIÓN DE BIENES, VIDEOGRAFIACIÓN DE SERVICIOS	ACCIÓN	FÍSICA	1	1	1	2	1	1	1	1	1	1	1	1	13.00		
						FINANCIERA	[illegible]	[illegible]	[illegible]	[illegible]	[illegible]	[illegible]	[illegible]	[illegible]		[illegible]			[illegible]		
			AO 17	PERSONAL CAS - EMILIE	ACCIÓN	FÍSICA	1	1	1	1	1	1	1	1	1	1	1	1	13.00		
						FINANCIERA	[illegible]	[illegible]	[illegible]	[illegible]	[illegible]	[illegible]	[illegible]	[illegible]	[illegible]	[illegible]	[illegible]	[illegible]	[illegible]		
TOTAL						FÍSICA	686	686	674	679	679	681	683	681	684	686	687	687	8,488		
						FINANCIERA	[illegible]	[illegible]	[illegible]	[illegible]	[illegible]	[illegible]	[illegible]	[illegible]	[illegible]	[illegible]	[illegible]	[illegible]	[illegible]		

PUCALLPA
MUNICIPALIDAD PROVINCIAL DE CORONEL PORTILLO

MATRIZ N° 01

Plan Operativo Institucional 2019 - MODIFICADO

Actividades Operativas 2019

DEPENDENCIA ORGANICA	: Gerencia de Acondicionamiento Territorial
ÁREA RESPONSABLE	: Sub Gerencia de Formalización de la Propiedad

PIM			POI																	
							PROGRAMACIÓN												CONTRIBUCIÓN AL CUMPLIMIENTO DEL PLAN ESTRATÉGICO INSTITUCIONAL (PEI)	
CÓDIGO PRESUPUESTAL (PROG. T.C. APNOP)	PRODUCTO / PROYECTO	ACTIVIDAD PRESUPUESTAL	CÓDIGO ACTIVIDAD OPERATIVA	ACTIVIDAD OPERATIVA	UNIDAD DE MEDIDA	META FÍSICA/FINANCIERA	ENE	FEB	MAR	ABR	MAY	JUN	JUL	AGO	SEP	OCT	NOV	DIC	META ANUAL	OBJETIVO ESTRATÉGICO	INDICADOR DE RESULTADO
9002 APNOP PLANEAMIENTO URBANO	3000001 SIN PRODUCTO	DESARROLLO URBANO	AD.1	CONCILIACION	ACCION	FÍSICA	1	1	1	1	1	1	1	1	1	1	1	1	12.00	Promover el desarrollo territorial sostenible en la provincia	Porcentaje de población urbana que vive en barrios marginales, asentamientos informales o viviendas inadecuadas
						FINANCIERA	120.00	120.00	120.00	120.00	120.00	120.00	120.00	120.00	120.00	120.00	120.00	120.00	1,200.00		
			AD.2	EMISION DE CONSTANCIA DE POSESION	ACCION	FÍSICA	100	100	100	100	100	100	100	100	100	100	100	100	1,200.00		
						FINANCIERA	750.00	750.00	750.00	750.00	750.00	750.00	750.00	750.00	750.00	750.00	750.00	750.00	9,000.00		
			AD.3	TITULACION DE LOTES	TITULO	FÍSICA	333	333	333	333	333	333	333	333	333	333	333	333	3,996.00		
						FINANCIERA		2,500.00											2,500.00		
			AD.5	ADQUISICION DE BIENES (TIERRA, MATERIALES DE ESCRITORIO, ELECTRICO, REPUESTOS VARIOS, ETC)	ACCION	FÍSICA	1	1	1	1	1	1	1	1	1	1	1	1	12.00		
						FINANCIERA	20,292.71	3,167.75	9,299.50	3,279.92			2,600.00	2,600.00	2,600.00	2,600.00	2,600.00	2,600.00	53,570.48		
			AD.8	PERSONAL CAS - DESALOJO	ACCION	FÍSICA	1	1	1	1	1	1	1	1	1	1	1	1	12.00		
						FINANCIERA	3.00	3.00	3.00	18,573.84	22,000.00	18,573.84	18,573.84	18,573.84	18,573.84	18,573.84	18,573.84	25,573.84	187,573.84		
TOTAL						FÍSICA	436	436	436	436	436	436	436	436	436	436	436	436	5,232		
						FINANCIERA	20,865.71	11,291.75	9,504.50	19,448.66	23,196.93	20,223.84	22,023.84	22,023.84	22,023.84	22,023.84	22,023.84	27,923.84	247,963.80		

MUNICIPALIDAD PROVINCIAL DE CORONEL PORTILLO
Sub Gerencia Planeamiento
V°B°
PUCALLPA - PUCALLPA

PUCALLPA
MUNICIPALIDAD PROVINCIAL DE CORONEL PORTILLO

MATRIZ N° 01

Plan Operativo Institucional 2019 - MODIFICADO

Actividades Operativas 2019

DEPENDENCIA ORGÁNICA	Gerencia de Acondicionamiento Territorial
AREA RESPONSABLE	Sub Gerencia de Planeamiento Urbano, Territorial y Vivienda

PIM			POI																				
CATEGORIA PRESUPUESTAL SEGUN APROPIACIÓN	PRODUCTO PRESUPUESTAL	ACTIVIDAD PRESUPUESTAL	CODIGO ACTIVIDAD OPERATIVA	ACTIVIDAD OPERATIVA	UNIDAD DE MEDIDA	METAS FÍSICAS Y FINANCIERAS	PROGRAMACIÓN												META ANUAL	CONTRIBUCIÓN AL CUMPLIMIENTO DEL PLAN ESTRATÉGICO INSTITUCIONAL (PEI)	
							ENE	FEB	MAR	ABR	MAY	JUN	JUL	AGO	SET	OCT	NOV	DIC		OBJETIVO ESTRATÉGICO	INDICADOR DE DESEMPEÑO
0002 APNOP PLANEAMIENTO URBANO	3000001 ACCIÓN COMÚN	DESARROLLO URBANO	AO.1	MINUTA DE ADJUDICACIÓN	RESOLUCIÓN	FÍSICA	15	15	15	15	15	15	15	15	15	15	15	15	180.00	Promover el desarrollo territorial sostenido en la provincia	Porcentaje de la población urbana que vive en centros marginales, asentamientos informales o viviendas inadecuadas
						FINANCIERA	[illegible]	[illegible]	[illegible]	[illegible]	[illegible]	[illegible]	[illegible]	[illegible]	[illegible]	[illegible]	[illegible]	[illegible]	[illegible]		
			AO.2	IDENTIFICACIÓN DE ÁREAS DE EXPANSIÓN URBANA PARA EL DESARROLLO DE PROYECTOS DE INTERÉS BÁSICO E INTERÉS PÚBLICO	RESOLUCIÓN	FÍSICA		1				1				1			3.00		
						FINANCIERA		[illegible]				[illegible]				[illegible]			[illegible]		
			AO.3	ELABORACIÓN DE CERTIFICADOS DE ALINEAMIENTO, IDENTIFICACIÓN, PARÁMETROS URBANÍSTICOS Y COMPATIBILIDAD DE USO	INSPECCIÓN	FÍSICA	12	12	12	14	10	12	12	12	14	12	11	11	140.00		
						FINANCIERA	[illegible]	[illegible]	[illegible]	[illegible]	[illegible]	[illegible]	[illegible]	[illegible]	[illegible]	[illegible]	[illegible]	[illegible]	[illegible]		
			AO.4	LICENCIA DE HABILITACIÓN DE LÍNEAS	CAMPAÑA	FÍSICA			1	1	1	1	1	1	1	1	0	1	9.00		
						FINANCIERA			[illegible]	[illegible]	[illegible]	[illegible]	[illegible]	[illegible]	[illegible]	[illegible]		[illegible]	[illegible]		
			AO.5	HABILITACIÓN URBANA DE OFICIO	ACCIÓN	FÍSICA			1			1			1		1		4.00		
						FINANCIERA			[illegible]			[illegible]			[illegible]		[illegible]		[illegible]		
			AO.6	ADMINISTRACIÓN DE RECURSOS MUNICIPALES	ACCIÓN	FÍSICA			1			1			1		1		4.00		
						FINANCIERA			[illegible]			[illegible]			[illegible]		[illegible]		[illegible]		
			AO.7	CAMBIOS DE USO	EXPEDIENTE	FÍSICA	1	1	1	1	1	1	1	1	1	1	1	1	12.00		
						FINANCIERA	[illegible]	[illegible]	[illegible]	[illegible]	[illegible]	[illegible]	[illegible]	[illegible]	[illegible]	[illegible]	[illegible]	[illegible]	[illegible]		
			AO.8	AFECTACIÓN Y DESAFECTACIÓN DE USOS	EXPEDIENTE	FÍSICA		1			1		1		1		1		6.00		
						FINANCIERA		[illegible]			[illegible]		[illegible]		[illegible]		[illegible]		[illegible]		
			AO.9	PROPUESTAS DE INTERSECCIONES VIALES Y SECCIONES - MODIFICACIÓN DEL REGLAMENTO, SISTEMA VIAL	EXPEDIENTE	FÍSICA		1		1		1		1		1			6.00		
						FINANCIERA		[illegible]		[illegible]		[illegible]		[illegible]		[illegible]			[illegible]		
			AO.10	APERTURA Y DEMARCACIÓN DE LA AV. TUPAC AMARU Y COLLE TUPAC ZONAL	ACCIÓN	FÍSICA		1		1		1		1		1			6.00		
						FINANCIERA		[illegible]		[illegible]		[illegible]		[illegible]		[illegible]			[illegible]		
			AO.11	IMPLEMENTACIÓN DE COMISIÓN TÉCNICA MULTIDISCIPLINARIA DE PLANEAMIENTO URBANO DE LA MPCP	ACCIÓN	FÍSICA				1									1.00		
						FINANCIERA				[illegible]									[illegible]		
			AO.12	TITULACIÓN DE VÍAS DE REALAMENTANDO Y EQUIPAMIENTO URBANO DE LA MPCP	OFICIO	FÍSICA	1	1	1	1	1	1	1	1	1	1	1	1	12.00		
						FINANCIERA	[illegible]	[illegible]	[illegible]	[illegible]	[illegible]	[illegible]	[illegible]	[illegible]	[illegible]	[illegible]	[illegible]	[illegible]	[illegible]		
			AO.14	ADQUISICIÓN DE BIENES: ÚTILES, MATERIALES DE ESCRITORIO, ELECTRODOS, IMPRESORAS, HARDWARE, ETC. Y CONTRATACIÓN DE SERVICIOS	ACCIÓN	FÍSICA	1	1	1	1	1	1	1	1	1	1	1	1	12.00		
						FINANCIERA	[illegible]	[illegible]	[illegible]	[illegible]	[illegible]	[illegible]	[illegible]	[illegible]	[illegible]	[illegible]	[illegible]	[illegible]	[illegible]		
			AO.15	PERSONAL CAS + ESSALUD	PERSONAL	FÍSICA	1	1	1	1	1	1	1	1	1	1	1	1	12.00		
						FINANCIERA	[illegible]	[illegible]	[illegible]	[illegible]	[illegible]	[illegible]	[illegible]	[illegible]	[illegible]	[illegible]	[illegible]	[illegible]	[illegible]		
TOTAL						FÍSICA	31	33	34	37	31	33	33	33	37	38	33	31	404		
						FINANCIERA	[illegible]	[illegible]	[illegible]	[illegible]	[illegible]	[illegible]	[illegible]	[illegible]	[illegible]	[illegible]	[illegible]	[illegible]	[illegible]		

MUNICIPALIDAD PROVINCIAL DE CORONEL PORTILLO
PUCALLPA
TRASBELVA

PUCALLPA
MUNICIPALIDAD PROVINCIAL DE CORONEL PORTILLO

MUNICIPALIDAD PROVINCIAL DE CORONEL PORTILLO - PUCALLPA - Sub Gerencia Planeamiento V°B°

MATRIZ N° 01

Plan Operativo Institucional 2019 - MODIFICADO

Actividades Operativas 2019

DEPENDENCIA ORGÁNICA	Gerencia de Seguridad Ciudadana y Transporte Urbano
ÁREA RESPONSABLE	Sub Gerencia de Serenazgo

PIM			POI																										
								TEMPORALIZACIÓN																					
								ENE	FEB	MAR	ABR	MAY	JUN	JUL	AGO	SET	OCT	NOV	DIC	META ANUAL		
PP. 0030: REDUCCION DE DELITOS Y FALTAS QUE AFECTAN LA SEGURIDAD CIUDADANA	3000366 PATRULLAJE POR SECTOR	5004108: PATRULLAJE MUNICIPAL POR SECTOR - SERENAZGO	AO.01	PATRULLAJE MUNICIPAL MOTORIZADO	PATRULLAJE	Fase	90	90	90	91	91	91	92	92	92	92	92	92	1,094.00		
						Financiera (S/)	S/ 40,000.00	S/ 40,000.00	S/ 26,333.33	S/ 25,000.00	S/ 32,142.86	S/ 25,000.00	S/ 25,000.00	S/ 25,000.00	S/ 25,000.00	S/ 10,000.00	S/ 10,000.00	S/ 10,000.00	$ 313,476.19		
			AO.02	PATRULLAJE MUNICIPAL POR SECTOR SERENAZGO	PATRULLAJE	Fase	31	31	31	31	31	31	31	31	31	31	31	31	372.00		
						Financiera (S/)	S/ 20,000.00	S/ 30,000.00	S/ 30,000.00	S/ 30,000.00	S/ 30,000.00	S/ 30,000.00	S/ 30,000.00	S/ 30,000.00	S/ 30,000.00	S/ 30,000.00	S/ 30,000.00	S/ 30,000.00	$ 330,000.00		
			AO.03	ACCIONES DE PREVENCION DE DELITOS Y FALTAS	ACCIONES	Fase	800	800	800	800	800	800	800	800	800	800	800	800	9,600.00		
						Financiera (S/)	S/ 5,000.00	S/ 5,000.00	S/ 5,000.00	S/ 5,000.00	S/ 5,000.00	S/ 5,000.00	S/ 5,000.00	S/ 5,000.00	S/ 5,000.00	S/ 5,000.00	S/ 5,000.00	S/ 5,000.00	$ 61,000.00		
			AO.04	OPERATIVO DE MINATO	OPERATIVO	Fase		1		1		1		1		1		1	6.00		
						Financiera (S/)		S/ 1,500.00		S/ 1,500.00		S/ 1,500.00		S/ 1,500.00		S/ 1,500.00		S/ 1,500.00	$ 9,000.00		
			AO.05	OPERAMIENTO DEL CONTROL UNIFORME E INFORME	ACCIONES	Fase	500	500	500	500	500	500	500	500	500	500	500	500	6,000.00		
						Financiera (S/)	S/ 5,500.00	S/ 5,500.00	S/ 5,500.00	S/ 5,500.00	S/ 5,500.00	S/ 5,500.00	S/ 5,500.00	S/ 5,500.00	S/ 5,500.00	S/ 5,500.00	S/ 5,500.00	S/ 5,500.00	$ 66,000.00		
			AO.06	SISTEMA DE VIDEO VIGILANCIA	REPORTES	Fase	50	50	50	50	50	50	50	50	50	50	50	50	600.00		
						Financiera (S/)	S/ 17,000.00	S/ 25,000.00	S/ 20,000.00	S/ 13,000.00	S/ 12,000.00	S/ 12,000.00	S/ 11,000.00	S/ 13,000.00	S/ 10,000.00	S/ 12,000.00	S/ 10,000.00	S/ 12,000.00	$ 174,000.00		
			AO.07	CITA COMBUSTIBLE DE CAPACITADOS	CAPACITACIONES	Fase				1						1			2.00		
						Financiera (S/)				S/ 10,000.00						S/ 10,000.00			$ 20,000.00		
			AO.08	MANTENIMIENTO DE VEHICULOS MOTORES	ACCIONES	Fase	12	12	12	12	12	12	12	12	12	12	12	12	144.00		
						Financiera (S/)	S/ 25,000.00	S/ 25,000.00	S/ 20,000.00	S/ 25,000.00	S/ 30,000.00	S/ 30,000.00	S/ 24,000.00	S/ 25,000.00	S/ 30,000.00	S/ 30,000.00	S/ 30,000.00	S/ 30,000.00	$ 325,000.00		
			AO.09	MANTENIMIENTO DE VEHICULOS MENORES	ACCIONES	Fase	10	10	10	10	10	10	10	10	10	10	10	10	120.00		
						Financiera (S/)	S/ 12,000.00	S/ 12,000.00	S/ 12,000.00	S/ 12,000.00	S/ 12,000.00	S/ 12,000.00	S/ 12,000.00	S/ 12,000.00	S/ 12,000.00	S/ 12,000.00	S/ 12,000.00	S/ 12,000.00	$ 144,000.00		
			AO.10	PERSONAL CAS - ESSALUD	VIÁTICOS	Fase	1	1	1	1	1	1	1	1	1	1	1	1	12.00		
						Financiera (S/)	S/ 54,000.00	S/ 54,000.00	S/ 54,000.00	S/ 54,000.00	S/ 54,000.00	S/ 54,000.00	S/ 54,000.00	S/ 54,000.00	S/ 54,000.00	S/ 54,000.00	S/ 54,000.00	S/ 54,000.00	$ 648,000.00		
TOTAL						FÍSICA	1,304	1,310	1,314	1,317	1,318	1,315	1,313	1,317	1,315	1,318	1,318	1,317	15,181		
						FINANCIERA	[illegible]	[illegible]	[illegible]	[illegible]	[illegible]	[illegible]	[illegible]	[illegible]	[illegible]	[illegible]	[illegible]	[illegible]	[illegible]		

PUCALLPA
MUNICIPALIDAD PROVINCIAL DE CORONEL PORTILLO

MATRIZ N° 01

Plan Operativo Institucional 2019 - MODIFICADO

Actividades Operativas 2019

DEPENDENCIA ORGÁNICA	Gerencia de Seguridad Ciudadana y Transporte Urbano
ÁREA RESPONSABLE	Sub Gerencia de Justicia de Seguridad y Violencia Municipal

PIM			POI																				
[illegible]	PROGRAMA PRESUPUESTAL	[illegible]	CÓDIGO ACTIVIDAD OPERATIVA	ACTIVIDAD OPERATIVA	UNIDAD DE MEDIDA	PROGRAMACIÓN FÍSICA Y FINANCIERA	PROGRAMACIÓN												META ANUAL	[illegible]	
							ENE	FEB	MAR	ABR	MAY	JUN	JUL	AGO	SET	OCT	NOV	DIC		[illegible]	[illegible]
PP 0030 REDUCCION DE DELITOS Y FALTAS QUE AFECTAN LA SEGURIDAD CIUDADANA	3000369 COMUNIDAD ORGANIZADA A FAVOR DE LA SEGURIDAD CIUDADANA	5004187. COMUNIDAD RECIBE ACCIONES DE PREVENCION EN EL MARCO DEL PLAN DE SEGURIDAD CIUDADANA	AO.01	PROGRAMAS DE PREVENCIÓN LABORAL [illegible]	NUMERO	Físico	1	1	1	1	1	1	1	1	1	1	1	1	12.00	[illegible]	[illegible]
						Financiero (S/.)	S/ 3,250.00	S/ 3,250.00	S/ 3,250.00	S/ 3,250.00	S/ 3,250.00	S/ 3,250.00	S/ 3,250.00	S/ 3,250.00	S/ 3,250.00	S/ 3,250.00	S/ 3,250.00	S/ 3,250.00	[illegible]		
			AO.02	PROGRAMAS DE PREVENCIÓN POLICIAL ESCOLAR	NUMERO	Físico			1										2.00		
						Financiero (S/.)			S/ 7,000.00										[illegible]		
			AO.03	PROGRAMAS DE PREVENCIÓN INTEGRAL DE ADULTOS (CONVIVENCIA)	NUMERO	Físico			1										2.00		
						Financiero (S/.)			S/ 13,000.00										[illegible]		
			AO.04	PROGRAMAS DE PREVENCIÓN DE CONFLICTOS COMUNITARIOS	NUMERO	Físico			1										1.00		
						Financiero (S/.)			S/ 5,200.00										[illegible]		
			AO.05	PROGRAMAS DE PREVENCIÓN [illegible]	NUMERO	Físico			1										1.00		
						Financiero (S/.)			S/ 11,000.00										[illegible]		
			AO.06	RECUPERACIÓN DE ESPACIO PÚBLICO	NUMERO	Físico				1									1.00		
						Financiero (S/.)				S/ 2,571.00									[illegible]		
			AO.07	FERIAS MEDICAS	NUMERO	Físico	1	1	1	1	1	1	1	1	1	1	1	1	12.00		
						Financiero (S/.)	S/ 3,000.00	S/ 3,000.00	S/ 3,000.00	S/ 3,000.00	S/ 3,000.00	S/ 3,000.00	S/ 3,000.00	S/ 3,000.00	S/ 3,000.00	S/ 3,000.00	S/ 3,000.00	S/ 3,000.00	[illegible]		
			AO.08	CAPACITACIÓN DE CIUDADANOS EN VIOLENCIA MUNICIPAL Y COMUNIDAD EN GENERAL	CAPACITACIONES	Físico			1			1			1			1	4.00		
						Financiero (S/.)			S/ 3,200.00			S/ 3,200.00			S/ 3,200.00			S/ 3,200.00	[illegible]		
			AO.09	[illegible]	EVENTOS	Físico			1			1			1			1	4.00		
						Financiero (S/.)			S/ 5,570.00			S/ 5,571.00			S/ 5,570.00			S/ 5,570.00	[illegible]		
			AO.10	CONSULTAS DE DERECHO	CONSULTAS	Físico			1			1			1			1	4.00		
						Financiero (S/.)			S/ 1,829.00			S/ 1,829.00			S/ 1,829.00			S/ 1,829.00	[illegible]		
			AO.11	MANTENIMIENTO DE CAPITAL DE ALMACÉN [illegible]	NUMERO	Físico	1	1	1	1	1	1	1	1	1	1	1	1	12.00		
						Financiero (S/.)	S/ 3,000.00	S/ 3,000.00	S/ 3,000.00	S/ 3,000.00	S/ 3,000.00	S/ 3,000.00	S/ 3,000.00	S/ 3,000.00	S/ 3,000.00	S/ 3,000.00	S/ 3,000.00	S/ 3,000.00	[illegible]		
			AO.12	PERSONAL CAS + ESSALUD	PERSONAS	Físico	11	11	11	11	11	11	11	11	11	11	11	11	1,118.24		
						Financiero (S/.)	S/ 9,000.00	S/ 8,000.00	S/ 10,000.00	S/ 9,000.00	S/ 8,000.00	S/ 9,000.00	S/ 10,000.00	S/ 8,000.00	S/ 9,000.00	S/ 9,000.00	S/ 8,000.00	S/ 10,000.00	[illegible]		
TOTAL						FÍSICA	[illegible]	[illegible]	[illegible]	[illegible]	[illegible]	[illegible]	[illegible]	[illegible]	[illegible]	[illegible]	[illegible]	[illegible]	1,171		
						FINANCIERA	[illegible]	[illegible]	[illegible]	[illegible]	[illegible]	[illegible]	[illegible]	[illegible]	[illegible]	[illegible]	[illegible]	[illegible]	[illegible]		

PUCALLPA
MUNICIPALIDAD PROVINCIAL DE CORONEL PORTILLO

MUNICIPALIDAD PROVINCIAL DE CORONEL PORTILLO - PUCALLPA
V°B° Sub Gerencia de Planeamiento

MATRIZ N° 01

Plan Operativo Institucional 2019 - MODIFICADO

Actividades Operativas 2019

DEPENDENCIA ORGÁNICA	Gerencia de Seguridad Ciudadana y Transporte Urbano
ÁREA RESPONSABLE	Sub Gerencia de Gestión de Riesgos de Desastres

PIM			POI																					
CATEGORIA PRESUPUESTAL (PP, AO, APNOP)	PRODUCTO / PROYECTO	ACTIVIDAD / PROYECTO	CODIGO ACTIVIDAD OPERATIVA	ACTIVIDAD OPERATIVA	UNIDAD DE MEDIDA	META FISICA / FINANCIERA	PROGRAMACION												META ANUAL	CONTRIBUCION AL CUMPLIMIENTO DEL PLAN ESTRATEGICO INSTITUCIONAL (PEI)	
							ENE	FEB	MAR	ABR	MAY	JUN	JUL	AGO	SEP	OCT	NOV	DIC		OBJETIVO ESTRATEGICO	INDICADOR DE RESULTADO
0068: REDUCCION DE VULNERABILIDAD Y ATENCION DE EMERGENCIAS POR DESASTRES	3000734: CAPACIDAD INSTALADA PARA LA PREPARACION Y RESPUESTA FRENTE A EMERGENCIAS Y DESASTRES	5005611: ADMINISTRACION Y ALMACENAMIENTO DE KITS PARA LA ASISTENCIA FRENTE A EMERGENCIAS Y DESASTRES	AO.01	INSPECCION DE LOS FUNCIONES PARA LA SEGURIDAD Y EL CONTROL URBANO	INSPECCIONES	Fisica	10	10	10	10	10	10	10	10	10	10	10	10	120.00	Disminuir la vulnerabilidad ante peligros de origen natural y antrópico a la población	Numero de viviendas afectadas por siniestros de desastres
						Financiera (S/.)	7,000.00	7,000.00	7,000.00	7,000.00	7,000.00	7,000.00	7,000.00	7,000.00	7,000.00	7,000.00	7,000.00	7,000.00	84,000.00		
			AO.02	OPERATIVOS	OPERATIVOS	Fisica	4	4	4	4	4	4	4	4	4	4	4	4	48.00		
						Financiera (S/.)	7,000.00	7,000.00	7,000.00	7,000.00	7,000.00	6,500.00	7,000.00	7,000.00	7,000.00	7,000.00	7,000.00	7,000.00	85,500.00		
			AO.03	ADQUISICION, ADMINISTRACION Y ALMACENAMIENTO DE KITS PARA LA ASISTENCIA FRENTE A EMERGENCIAS Y DESASTRES	KITS	Fisica	1	1	1										3.00		
						Financiera (S/.)	14,200.00	14,200.00	38,900.00										67,300.00		
			AO.04	DESARROLLO DEL SISTEMA DE ALERTA TEMPRANA Y DE COMUNICACION	TALLER	Fisica			1					1					2.00		
						Financiera (S/.)			2,000.00					2,000.00					4,000.00		
			AO.05	DESARROLLO DE CAMPAÑAS COMUNICACIONALES PARA LA GESTION DEL RIESGO DE DESASTRES	TALLER	Fisica	1	1	1	1						1			5.00		
						Financiera (S/.)	1,500.00	1,500.00	1,500.00	1,500.00						1,500.00			7,500.00		
		5005612: DESARROLLO DE LOS CENTROS Y ESPACIOS DE MONITOREO DE EMERGENCIAS Y DESASTRES	AO.06	IMPLEMENTACION DE BRIGADAS PARA LA ATENCION FRENTE A EMERGENCIAS Y DESASTRES	ADQUISICION	Fisica			1										1.00		
						Financiera (S/.)			20,964.00										20,964.00		
			AO.07	DESARROLLO DE SIMULACROS EN GESTION REACTIVA	SIMULACRO	Fisica					1	1		1	1	1			6.00		
						Financiera (S/.)					2,500.00	2,500.00		2,500.00	2,500.00	2,500.00			12,500.00		
			AO.08	DESARROLLO DE LOS CENTROS Y ESPACIOS DE MONITOREO DE EMERGENCIAS Y DESASTRES	ACCION	Fisica	1	1	1	1									4.00		
						Financiera (S/.)	3,000.00	3,000.00	3,000.00	3,000.00									12,000.00		
			AO.09	DESARROLLO DE ESTUDIOS DE VULNERABILIDAD Y RIESGOS EN SERVICIOS PUBLICOS	INSPECCIONES	Fisica	1			1						1			3.00		
						Financiera (S/.)	2,000.00			2,000.00						2,000.00			6,000.00		
			AO.10	DESARROLLO DE INSTRUMENTOS Y ESTUDIOS PARA LA GESTION DEL RIESGO DE DESASTRES	INSTRUMENTOS	Fisica	1						1						2.00		
						Financiera (S/.)	2,000.00						2,000.00						4,000.00		
			AO.11	FORMACION Y CAPACITACION EN MATERIA DE GESTION DEL RIESGO DE DESASTRES Y ADAPTACION AL CAMBIO CLIMATICO	TALLER	Fisica	1		1				1		1		1		5.00		
						Financiera (S/.)	3,500.00		4,000.00				3,500.00		3,500.00		4,000.00		18,500.00		
			AO.12	ORGANIZACION Y ENTRENAMIENTO DE COMUNIDADES EN HABILIDADES FRENTE AL RIESGO DE DESASTRES	TALLER	Fisica	1			1			1			1			4.00		
						Financiera (S/.)	3,000.00			3,000.00			3,000.00			3,000.00			12,000.00		
			AO.13	ADQUISICION DE SEÑALES	ACCION	Fisica	1	1	1	1	1	1	1	1	1	1	1	1	12.00		
						Financiera (S/.)	6,000.00	6,000.00	6,000.00	6,000.00	6,000.00	6,000.00	6,000.00	6,000.00	6,000.00	6,000.00	6,000.00	6,000.00	72,000.00		
			AO.14	PERSONAL CAS + ESSALUD	PERSONAS	Fisica	7	7	7	7	7	7	7	7	7	7	7	7	84.00		
						Financiera (S/.)	7,400.00	7,400.00	7,400.00	7,400.00	7,400.00	7,400.00	7,400.00	7,400.00	7,400.00	7,400.00	7,400.00	7,400.00	88,800.00		
TOTAL						FISICA	30	30	30	30	30	30	30	30	30	30	30	30	360		
						FINANCIERA	108,600.00	68,600.00	119,180.00	32,400.00	38,400.00	29,900.00	37,900.00	32,400.00	38,400.00	38,400.00	36,900.00	39,400.00	602,280.00		

PUCALLPA
MUNICIPALIDAD PROVINCIAL DE CORONEL PORTILLO

MATRIZ Nº 01

Plan Operativo Institucional 2019 - MODIFICADO

Actividades Operativas 2019

DEPENDENCIA ORGÁNICA	GERENCIA DE SEGURIDAD CIUDADANA Y TRANSPORTE URBANO
AREA RESPONSABLE	Sub Gerencia de Tránsito y Transporte Urbano

PIM			POI																			
[illegible]	PRODUCTO PROYECTO	ACTIVIDAD PRIORIZADA	CODIGO ACTIVIDAD OPERATIVA	ACTIVIDAD OPERATIVA	UNIDAD DE MEDIDA	META FISICA FINANCIERA	[illegible]												META ANUAL	CONTribución al cumplimiento del Plan Estratégico Institucional (PEI)	
							JUN	FEB	MAR	ABR	MAY	JUN	JUL	AGO	SEP	OCT	NOV	DIC		OBJETIVO ESTRATÉGICO	INDICADOR DE RESULTADO
0138: REDUCCION DEL COSTO, TIEMPO E INSEGURIDAD EN EL SISTEMA DE TRANSPORTE	3000143: USUARIO DE LA VIA CON MAYOR CONOCIMIENTO DE SEGURIDAD VIAL	5004488: CAMPAÑAS DE SENSIBILIZACION A LA COMUNIDAD SOBRE SEGURIDAD Y EDUCACION VIAL	AO 01	CAPACITACIÓN EN EDUCACIÓN VIAL DIRIGIDO A LOS CONDUCTORES, PNP, INSPECTORES Y PÚBLICO EN GENERAL	TALLER	Fisica		1	1			2		1		2	2	1	9.00	Mejorar el servicio de conectividad en la provincia	Número de campañas de sensibilización en seguridad vial
						Financiera (S/.)		8,000.00	8,000.00			12,000.00		8,000.00		12,000.00	11,[illegible]	8,000.00	[illegible]		
			AO 02	SENSIBILIZACIÓN VIAL A TRAVÉS DE MEDIOS DE COMUNICACIÓN	CAMPAÑA	Fisica		1	2	2		2	2		1	2	2	2	11.00		
						Financiera (S/.)		3,000.00	3,000.00	3,000.00		3,000.00	3,000.00		3,000.00	3,000.00	3,000.00	3,000.00	[illegible]		
			AO 03	CAMPAÑA DE SENSIBILIZACIÓN VIAL EN INSTITUCIONES EDUCATIVAS	TALLER	Fisica		10	10		10	10		11	12		12	10	93.00		
						Financiera (S/.)		5,000.00	5,000.00		5,200.00	5,000.00		6,000.00	6,000.00		5,000.00	5,000.00	42,200.00		
			AO 04	SEMAFORIZACIÓN	ACCION	Fisica					1						1		2.00		
						Financiera (S/.)					37,462.00						[illegible]		[illegible]		
	3000478: SERVICIOS DE TRANSPORTE TERRESTRE Y COMPLEMENTARIOS FISCALIZADOS	5003418: FISCALIZACION AL SERVICIO DE TRANSPORTE TERRESTRE DE PERSONAS	AO 05	OPERATIVOS DE FISCALIZACIÓN A UNIDADES DE TRANSPORTE	ACCION	Fisica	1	1	1	1	1	1	1	1	1	1	1	1	12.00		
						Financiera (S/.)	12,000.00	12,000.00	12,000.00	12,000.00	12,000.00	12,000.00	12,000.00	12,000.00	12,000.00	12,000.00	12,000.00	12,000.00	144,000.00		
			AO 06	OPERATIVOS DE FISCALIZACIÓN A VEHÍCULOS MOTORIZADOS	ACCION	Fisica	1	1	1	1	1	1	1	1	1	1	1	1	12.00		
						Financiera (S/.)	11,000.00	11,000.00	12,000.00	12,000.00	11,000.00	11,000.00	11,000.00	12,000.00	12,000.00	12,000.00	12,000.00	12,000.00	143,000.00		
			AO 07	OPERATIVOS REPETIDOS EN EL TERMINAL TERRESTRE	ACCION	Fisica			1		1		1			1		1	6.00		
						Financiera (S/.)			8,000.00		8,200.00		8,200.00			8,000.00		8,000.00	[illegible]		
			AO 08	SEÑALIZACIÓN DE VÍAS	ACCION	Fisica					1						1		2.00		
						Financiera (S/.)					24,000.00						[illegible]		[illegible]		
			AO 09	CONTRATO ADMINISTRATIVO DE SERVICIOS (CAS) + ESSALUD	MES	Fisica	1	1	1	1	1	1	1	1	1	1	1	1	12.00		
						Financiera (S/.)	43,417.00	43,417.00	43,417.00	43,417.00	43,417.00	43,417.00	43,417.00	43,417.00	43,417.00	43,417.00	43,417.00	38,969.00	514,710.00		
	3000479: PERSONA AUTORIZADA PARA CONDUCIR VEHICULOS AUTOMOTORES	5003420: EMISION DE LICENCIAS DE CONDUCIR DE VEHICULOS MENORES	AO 10	EMISIÓN DE TARJETAS DE CIRCULACIÓN	TARJETA	Fisica	800	800	800	800	800	800	800	800	800	800	800	700	9,500.00		Número de licencias otorgadas, clase especificada
						Financiera (S/.)	4,000.00	4,000.00	4,000.00	4,000.00	4,000.00	4,000.00	4,000.00	4,000.00	4,000.00	4,000.00	4,000.00	3,500.00	47,500.00		
			AO 11	EMISIÓN DE LICENCIAS	LICENCIA	Fisica	1,000	1,100	1,100	1,100	1,100	1,100	1,100	1,100	1,100	1,100	1,100	1,000	12,900.00		
						Financiera (S/.)	8,000.00	8,000.00	7,000.00	7,000.00	7,000.00	7,000.00	7,000.00	7,000.00	7,000.00	8,000.00	8,000.00	8,000.00	89,000.00		
			AO 12	PUBLICACIÓN DE INFRACCIONES DE TRANSITO	ACCION	Fisica	1				1					1			3.00		
						Financiera (S/.)	2,500.00				2,500.00					2,500.00			7,500.00		
TOTAL						FISICA	1,804	1,918	1,919	1,888	1,918	1,917	1,904	1,918	1,918	1,898	1,918	1,717	22,822		
						FINANCIERA	86,417.00	86,417.00	103,417.00	83,417.00	103,821.00	106,417.00	106,757.00	93,417.00	93,417.00	103,417.00	123,073.00	108,226.00	1,317,585.00		

PUCALLPA
MUNICIPALIDAD PROVINCIAL DE CORONEL PORTILLO

MATRIZ N° 01

Plan Operativo Institucional 2019 - MODIFICADO

Actividades Operativas 2019

[illegible]	[illegible]
[illegible]	[illegible]

PIM | POI

PP. 0036: GESTION INTEGRAL DE RESIDUOS SOLIDOS	2456130: ADQUISICION DE TERRENO; EN EL(LA) PARA LA DISPOSICION FINAL DE RESIDUOS SOLIDOS DISTRITO DE CAMPOVERDE, PROVINCIA CORONEL PORTILLO, DEPARTAMENTO UCAYALI	ADQUISICION DE TERRENO	AO.01	Compra de terreno para edificar la planta de tratamiento de residuos sólidos municipales		Física									1				1.00	OE.04: Promover la gestión ambiental sostenible en la provincia	Toneladas métricas de residuos (RSM) inorgánicos (RSI) segregados en la provincia
						Financiero (S/.)									[illegible]				[illegible]		
	3000846: RESIDUOS SOLIDOS DEL AMBITO MUNICIPAL DISPUESTOS ADECUADAMENTE	5006159: RECOLECCION Y TRANSPORTE DE RESIDUOS SOLIDOS MUNICIPALES	AO.02	Servicio de consultoría para la elaboración o actualización de documentos de gestión	SERVICIO	Física			1										1.00		
						Financiero (S/.)			[illegible]										[illegible]		
			AO.03	Recolección de Residuos Sólidos Municipales	TN	FÍSICA	4,800	4,800	4,800	4,800	4,800	4,800	4,800	4,800	4,800	4,800	4,800	4,800	84,220.00		
						FINANCIERO	[illegible]	[illegible]	[illegible]	[illegible]	[illegible]	[illegible]	[illegible]	[illegible]	[illegible]	[illegible]	[illegible]	[illegible]	[illegible]		
			AO.04	Barrido de calles	[illegible]	Física	1,140,000	1,140,000	1,140,000	1,140,000	1,140,000	1,140,000	1,140,000	1,140,000	1,140,000	1,140,000	1,140,000	1,140,000	13,680,000.00		
						Financiero (S/.)	[illegible]	[illegible]	[illegible]	[illegible]	[illegible]	[illegible]	[illegible]	[illegible]	[illegible]	[illegible]	[illegible]	[illegible]	[illegible]		
			AO.05	Reparación de unidades vehiculares (maquinaria y vehículos)	ACCION	Física	66	66	66	66	66	66	66	66	66	66	66	66	794.00		
						Financiero (S/.)	[illegible]	[illegible]	[illegible]	[illegible]	[illegible]	[illegible]	[illegible]	[illegible]	[illegible]	[illegible]	[illegible]	[illegible]	[illegible]		
			AO.06	Mantenimiento de unidades vehiculares (vehículos y maquinarias)	ACCION	Física	800	800	800	800	800	800	800	800	800	800	800	800	9,600.00		
						Financiero (S/.)	[illegible]	[illegible]	[illegible]	[illegible]	[illegible]	[illegible]	[illegible]	[illegible]	[illegible]	[illegible]	[illegible]	[illegible]	[illegible]		
			AO.07	Adquisición de uniformes	ACCION	Física			1										1.00		
						Financiero (S/.)			[illegible]										[illegible]		
			AO.08	Adquisición de EPP	ACCION	Física			1										1.00		
						Financiero (S/.)			[illegible]										[illegible]		
			AO.09	Adquisición de herramientas	ACCION	Física			1										1.00		
						Financiero (S/.)			[illegible]										[illegible]		
			AO.10	Adquisición de materiales de limpieza	ACCION	Física			1										1.00		
						Financiero (S/.)			[illegible]										[illegible]		
			AO.11	Adquisición de unidades de almacenamiento de RR.SS. (contenedores y/o tachos)	ACCION	Física			1	1									2.00		
						Financiero (S/.)			[illegible]	[illegible]									[illegible]		
			AO.12	Adquisición de otros equipos y bienes	ACCION	Física			1			1		1					3.00		
						Financiero (S/.)			[illegible]			[illegible]		[illegible]					[illegible]		
			AO.13	Capacitaciones y charlas en salud y seguridad y manejo de residuos sólidos, para el personal de limpieza pública	ACCION	Física				1		1		1		1			4.00		
						Financiero (S/.)				[illegible]		[illegible]		[illegible]		[illegible]			[illegible]		
			AO.14	Campañas de información y sensibilización	CAMPAÑA	Física				1		1				1			3.00		
						Financiero (S/.)				[illegible]		[illegible]				[illegible]			[illegible]		
			AO.15	[illegible]	ACCION	Física			1			1			1				3.00		
						Financiero (S/.)			[illegible]			[illegible]			[illegible]				[illegible]		
			AO.16	Servicio de confección de afiches, banners, volantes, [illegible]	ACCION	Física			1			1			1				3.00		
						Financiero (S/.)			[illegible]			[illegible]			[illegible]				[illegible]		
			AO.17	[illegible]	ACCION	Física			1		1				1		1		4.00		
						Financiero (S/.)			[illegible]		[illegible]				[illegible]		[illegible]		[illegible]		
			AO.18	UNIDAD DE GESTION	ACCION	Física	1	1	1	1	1	1	1	1	1	1	1	1	12.00		
						Financiero (S/.)	[illegible]	[illegible]	[illegible]	[illegible]	[illegible]	[illegible]	[illegible]	[illegible]	[illegible]	[illegible]	[illegible]	[illegible]	[illegible]		
			AO.19	PERSONAL CAS	ACCION	Física	1	1	1	1	1	1	1	1	1	1	1	1	12.00		
						Financiero (S/.)	[illegible]	[illegible]	[illegible]	[illegible]	[illegible]	[illegible]	[illegible]	[illegible]	[illegible]	[illegible]	[illegible]	[illegible]	[illegible]		
			AO.20	ESSALUD	ACCION	Física	1	1	1	1	1	1	1	1	1	1	1	1	12.00		
						Financiero (S/.)	[illegible]	[illegible]	[illegible]	[illegible]	[illegible]	[illegible]	[illegible]	[illegible]	[illegible]	[illegible]	[illegible]	[illegible]	[illegible]		
		5006161: TRATAMIENTO Y DISPOSICION FINAL DE RESIDUOS SOLIDOS MUNICIPALES	AO.21	Mantenimiento botadero municipal	ACCION	Física	1	1	1	1	1	1	1	1	1	1	1	1	12.00		
						Financiero (S/.)	[illegible]	[illegible]	[illegible]	[illegible]	[illegible]	[illegible]	[illegible]	[illegible]	[illegible]	[illegible]	[illegible]	[illegible]	[illegible]		
			AO.22	Mantenimiento de vías de acceso al botadero	ACCION	Física	1	1	1	1	1	1	1	1	1	1	1	1	12.00		
						Financiero (S/.)	[illegible]	[illegible]	[illegible]	[illegible]	[illegible]	[illegible]	[illegible]	[illegible]	[illegible]	[illegible]	[illegible]	[illegible]	[illegible]		
		5006160: VALORIZACION DE RESIDUOS SOLIDOS MUNICIPALES	AO.23	ASISTENCIA A LOS TALLERES DE CAPACITACION PROGRAMADOS POR EL MINAM	PERSONA	Física				1		1		1					3.00		
						Financiero (S/.)				[illegible]		[illegible]		[illegible]					[illegible]		
			AO.24	IMPLEMENTACION DEL TALLER DE CAPACITACION DEL TALLER DE CAPACITACION AL EQUIPO TECNICO MUNICIPAL RESPONSABLE DE LA SEGREGACION Y RECOLECCION SELECTIVA DE RESIDUOS SOLIDOS	TALLER	Física		1						1					2.00		
						Financiero (S/.)		[illegible]						[illegible]					[illegible]		
			AO.25	DISEÑO E IMPLEMENTACION DEL PROGRAMA MI BARRIO LIMPIO	INSTRUMENTO	Física		1						1	1	1	1	1	6.00		
						Financiero (S/.)		[illegible]						[illegible]	[illegible]	[illegible]	[illegible]	[illegible]	[illegible]		
			AO.26	DISEÑO E IMPLEMENTACION DE LA SEGREGACION EN LA FUENTE Y RECOLECCION SELECTIVA DE RESIDUOS SOLIDOS MUNICIPALES	INSTRUMENTO	Física		1						1	1	1	1	1	6.00		
						Financiero (S/.)		[illegible]						[illegible]	[illegible]	[illegible]	[illegible]	[illegible]	[illegible]		
			AO.27	RECOLECCION SELECTIVA DE RESIDUOS SOLIDOS MUNICIPALES IMPLEMENTADO	ACCION	Física	1	1	1	1	1	1	1	1	1	1	1	1	12.00		
						Financiero (S/.)	[illegible]	[illegible]	[illegible]	[illegible]	[illegible]	[illegible]	[illegible]	[illegible]	[illegible]	[illegible]	[illegible]	[illegible]	[illegible]		
			AO.28	CAPACITACION EN SEGURIDAD EN EL TRABAJO	INSTRUMENTO	Física				1					1				2.00		
						Financiero (S/.)				[illegible]					[illegible]				[illegible]		
			AO.29	TALLER DE EMPRENDEDORES ECOEFICIENTES	INSTRUMENTO	Física								1			1		2.00		
						Financiero (S/.)								[illegible]			[illegible]		[illegible]		
			AO.30	PROGRAMA DE FORMALIZACION DE RECICLADORES IMPLEMENTADO	MUNICIPIO	Física						1		1	1	1	1	1	6.00		
						Financiero (S/.)						[illegible]		[illegible]	[illegible]	[illegible]	[illegible]	[illegible]	[illegible]		
			AO.31	MONITOREO Y SUPERVISION MUNICIPAL DE LA ACTIVIDAD DE SEGREGACION, RECOLECCION SELECTIVA DE LOS RESIDUOS SOLIDOS	INSTRUMENTO	Física	1	1	1	1	1	1	1	1	1	1	1	1	12.00		
						Financiero (S/.)	[illegible]	[illegible]	[illegible]	[illegible]	[illegible]	[illegible]	[illegible]	[illegible]	[illegible]	[illegible]	[illegible]	[illegible]	[illegible]		
			AO.32	MONITOREO Y SUPERVISION MUNICIPAL DE LA ACTIVIDAD DE FORMALIZACION DE RECICLADORES	INSTRUMENTO	Física	1	1	1	1	1	1	1	1	1	1	1	1	12.00		
						Financiero (S/.)	[illegible]	[illegible]	[illegible]	[illegible]	[illegible]	[illegible]	[illegible]	[illegible]	[illegible]	[illegible]	[illegible]	[illegible]	[illegible]		
			AO.33	ELABORACION DE INFORME TECNICO DE RESULTADOS DEL PROCESO DE IMPLEMENTACION DE LA SEGREGACION EN LA FUENTE, RECOLECCION SELECTIVA DE RESIDUOS SOLIDOS Y DEL PROGRAMA DE FORMALIZACION DE RECICLADORES	INSTRUMENTO	Física					1								1.00		
						Financiero (S/.)					[illegible]								[illegible]		
TOTAL						FÍSICA	1,144,879	1,144,877	1,144,888	1,144,879	1,144,878	1,144,881	1,144,879	1,144,888	1,144,881	1,144,879	1,144,879	1,144,879	[illegible]		
						FINANCIERA	[illegible]	[illegible]	[illegible]	[illegible]	[illegible]	[illegible]	[illegible]	[illegible]	[illegible]	[illegible]	[illegible]	[illegible]	[illegible]		

PUCALLPA
MUNICIPALIDAD PROVINCIAL DE CORONEL PORTILLO

MUNICIPALIDAD PROVINCIAL DE CORONEL PORTILLO - PUCALLPA
Sub Gerencia de Planeamiento
V°B°

MATRIZ N° 01

Plan Operativo Institucional 2019 - MODIFICADO

Actividades Operativas 2019

DEPENDENCIA ORGANICA	Gerencia de Servicios Públicos y Gestión Ambiental
AREA RESPONSABLE	Sub Gerencia de Áreas Verdes y Gestión Ambiental

PIM			POI																									
CATEGORIA PRESUPUESTAL (PP, AC, APNOP)	PRODUCTO PROYECTO	CATEGORIA PRESUPUESTAL	CODIGO ACTIVIDAD OPERATIVA	ACTIVIDAD OPERATIVA	UNIDAD DE MEDIDA	META FINANCIERA/MENSUAL	PROGRAMACION MENSUALIZADA												META ANUAL	CONTRIBUCION AL COMPLIMIENTO DEL PLAN ESTRATEGICO INSTITUCIONAL (PEI)	
							ENE	FEB	MAR	ABR	MAY	JUN	JUL	AGO	SEP	OCT	NOV	DIC		OBJETIVO ESTRATEGICO	ACCION ESTRATEGICA
APNOP: MANTENIMIENTO DE PARQUES Y JARDINES	SIN PRODUCTO	CONSERVACION Y AMPLIACION DE LAS AREAS VERDES Y ORNATO PUBLICO	AO.1	CULTIVO DE GRASS NATURAL	M²	Fisica	460,000	460,000	460,000	460,000	460,000	460,000	460,000	460,000	460,000	460,000	460,000	460,000	5,400,000.00	OE.04: Promover la gestión ambiental sostenible en la provincia	Porcentaje de m² de áreas verdes en estado óptimo de mantenimiento en la provincia
						Financiera (S/.)	28,200.00	34,870.00	24,200.00	30,870.00	34,600.00	22,200.00	28,600.00	12,500.00	12,200.00	12,500.00	12,534.67	12,222.00	258,296.67		
			AO.2	PODAR DE PLANTAS ORNAMENTALES	UNID	Fisica	480	480	480	480	480	480	480	480	480	480	480	480	5,760.00		
						Financiera (S/.)	1,200.00	1,200.00	1,300.00	1,200.00	1,300.00	1,200.00	1,300.00	1,250.00	1,200.00	1,200.00	1,200.00	1,200.00	15,000.00		
			AO.3	RIEGO MECANIZADO DE LAS AREAS VERDES	M²	Fisica	230,000	230,000	230,000	230,000	230,000	230,000	230,000	230,000	230,000	230,000	230,000	230,000	2,760,000.00		
						Financiera (S/.)	2,000.00	2,300.00	2,200.00	2,200.00	2,300.00	2,200.00	2,200.00	2,400.00	2,300.00	2,300.00	2,300.00	2,200.00	27,000.00		
			AO.4	ABONAMIENTO DE PLANTAS	TN	Fisica	0	10	10	10	10	10	10	10	10	10	10	0	100.00		
						Financiera (S/.)	0.00	2,200.00	2,000.00	2,000.00	2,300.00	2,200.00	2,000.00	2,400.00	2,300.00	2,300.00	2,300.00	0.00	20,000.00		
			AO.5	SIEMBRA DE GRASS NATURAL	M²	Fisica	0	0	6,000	0	0	0	0	6,000	0	0	0	0	12,000.00		
						Financiera (S/.)	0.00	0.00	28,000.00	0.00	0.00	0.00	0.00	28,000.00	0.00	0.00	0.00	0.00	56,000.00		
			AO.6	SIEMBRA DE PLANTAS AL GRUPO DEFINITIVO	UNID	Fisica	4,000	4,000	4,000	4,000	4,000	4,000	4,000	4,000	4,000	4,000	4,000	4,000	48,000.00		
						Financiera (S/.)	1,600.00	1,800.00	1,700.00	1,800.00	1,900.00	1,800.00	1,700.00	1,900.00	1,800.00	1,800.00	1,800.00	1,800.00	21,600.00		
			AO.7	MENTENIMIENTO DE PILETAS ORNAMENTALES	UNID	Fisica	27	27	27	27	27	27	27	27	27	27	27	27	324.00		
						Financiera (S/.)	1,080.00	2,000.00	1,500.00	2,000.00	1,500.00	1,500.00	1,500.00	1,500.00	1,500.00	1,500.00	1,500.00	1,500.00	18,000.00		
			AO.8	IMPLEMENTACION CON MONUMENTARIA	UNID	Fisica	0	1	0	0	0	1	0	0	0	1	0	0	3.00		
						Financiera (S/.)	0.00	1,100.00	0.00	0.00	0.00	550.00	0.00	0.00	0.00	850.00	0.00	0.00	2,500.00		
			AO.9	PROPAGACION DE PLANTAS ORNAMENTALES (ASEXUAL)	UNID	Fisica	6,000	6,000	6,000	6,000	6,000	6,000	6,000	6,000	6,000	6,000	6,000	6,000	60,000.00		
						Financiera (S/.)	0.00	3,600.00	0.00	0.00	3,600.00	0.00	0.00	3,600.00	0.00	0.00	0.00	0.00	10,800.00		
			AO.10	PROPAGACION DE PLANTAS ORNAMENTALES (SEXUAL)	UNID	Fisica	3,000	0	3,000	0	3,000	0	3,000	0	3,000	0	3,000	0	18,000.00		
						Financiera (S/.)	0.00	0.00	0.00	0.00	0.00	0.00	0.00	0.00	0.00	0.00	0.00	0.00	0.00		
			AO.11	PROPAGACION DE FLORES (SEMILLAS)	UNID	Fisica	700	2,000	6,000	6,000	6,000	6,000	6,000	6,000	6,000	6,000	6,000	2,000	48,700.00		
						Financiera (S/.)	0.00	3,000.00	9,000.00	0.00	0.00	3,000.00	0.00	0.00	3,000.00	0.00	0.00	0.00	18,000.00		
			AO.12	PROPAGACION DE PLANTAS FORESTALES	UNID	Fisica	500	0	500	0	500	0	500	0	500	0	500	0	3,000.00		
						Financiera (S/.)	0.00	700.00	0.00	0.00	700.00	0.00	0.00	0.00	0.00	0.00	0.00	0.00	1,400.00		
			AO.13	PROPAGACION DE PLANTAS FRUTALES	UNID	Fisica	500	500	0	500	500	0	500	500	0	500	500	0	4,000.00		
						Financiera (S/.)	0.00	700.00	0.00	0.00	700.00	0.00	0.00	0.00	0.00	0.00	0.00	0.00	1,400.00		
			AO.14	MANTENIMIENTO DE DESBROZADORAS	MANT	Fisica	0	8	8	8	8	8	8	8	8	8	8	0	80.00		
						Financiera (S/.)	0.00	2,200.00	2,200.00	1,700.00	2,700.00	1,600.00	1,700.00	2,300.00	1,500.00	1,500.00	2,200.00	1,900.00	22,300.00		
			AO.15	MANTENIMIENTO DE VEHICULOS (POTON, CISTERNA Y FURGON)	SERV	Fisica	0	1	1	1	1	1	1	1	1	1	1	1	11.00		
						Financiera (S/.)	0.00	5,200.00	4,800.00	5,200.00	5,200.00	5,100.00	4,800.00	5,000.00	4,400.00	4,400.00	4,400.00	4,400.00	53,100.00		
			AO.16	INSTALACION DE JUEGOS RECREATIVOS	UNID	Fisica	0	1	1	1	1	1	1	1	1	1	1	0	10.00		
						Financiera (S/.)	0.00	8,100.00	8,200.00	8,100.00	8,100.00	8,000.00	8,000.00	8,000.00	8,000.00	8,000.00	8,000.00	0.00	80,500.00		
			AO.17	REFACCION DE JUEGOS RECREATIVOS	UNID	Fisica	0	0	1	1	1	1	1	1	1	1	1	0	8.00		
						Financiera (S/.)	0.00	0.00	4,200.00	4,000.00	4,000.00	4,000.00	3,800.00	3,900.00	3,900.00	3,700.00	3,800.00	0.00	31,300.00		
			AO.18	INSTALACION DE REJAS METALICAS DE PROTECCION DE AREAS VERDES	ML	Fisica	0	0	0	1,500	0	0	0	0	0	0	0	0	1,500.00		
						Financiera (S/.)	0.00	0.00	0.00	900,000.00	0.00	0.00	0.00	0.00	0.00	0.00	0.00	0.00	900,000.00		
			AO.19	MANTENIMIENTO DEL SISTEMA ELECTRICO DE LOS PARQUES	UNID	Fisica	0	1	1	1	1	1	1	1	1	1	1	0	10.00		
						Financiera (S/.)	0.00	6,400.00	6,400.00	6,400.00	6,400.00	6,400.00	6,400.00	6,400.00	6,400.00	6,400.00	6,400.00	0.00	64,000.00		
			AO.20	CONTRATO ADMINISTRATIVO DE SERVICIO	MES	Fisica	1	1	1	1	1	1	1	1	1	1	1	1	12.00		
						Financiera (S/.)	28,252.00	28,252.00	28,252.00	28,252.00	28,252.00	28,252.00	28,252.00	28,252.00	28,252.00	28,252.00	28,252.00	28,252.00	339,024.00		
			AO.21	CONTRIBUCION A ESSALUD DE CAS	MES	Fisica	1	1	1	1	1	1	1	1	1	1	1	1	12.00		
						Financiera (S/.)	3,119.00	3,119.00	3,119.00	3,119.00	3,119.00	3,119.00	3,119.00	3,119.00	3,119.00	3,119.00	3,119.00	3,119.00	37,428.00		
			AO.22	VIAJE POR COMISION DE SERVICIO	SERV	Fisica	0	0	0	1	0	0	0	1	0	0	0	0	2.00		
						Financiera (S/.)	0.00	0.00	0.00	2,000.00	0.00	0.00	0.00	2,000.00	0.00	0.00	0.00	0.00	4,000.00		
			AO.23	UTILES ADMINISTRATIVOS Y OFICINA	UNID	Fisica	1	0	0	0	1	0	0	0	0	1	0	0	3.00		
						Financiera (S/.)	400.00	0.00	0.00	0.00	400.00	0.00	0.00	0.00	0.00	311.00	0.00	0.00	1,111.00		
TOTAL						FISICA	494,311	492,429	492,428	494,530	493,530	494,530	494,530	494,530	494,429	493,611	494,430	491,310	5,900,910		
						FINANCIERA	65,771.00	114,459.00	135,971.00	199,046.00	98,134.00	98,234.00	85,111.00	107,791.00	74,761.00	72,871.00	71,911.00	61,222.00	1,191,2[illegible]		

PUCALLPA
MUNICIPALIDAD PROVINCIAL DE CORONEL PORTILLO

MATRIZ N° 01

Plan Operativo Institucional 2019 - MODIFICADO

Actividades Operativas 2019

DEPENDENCIA ORGÁNICA	Gerencia de Servicios Públicos y Gestión Ambiental
ÁREA RESPONSABLE	Sub Gerencia de Áreas Verdes y Gestión Ambiental

PIM			POI																			
CATEGORIA PRESUPUESTAL (PP, AO, APNOP)	PRODUCTO / PROYECTO	ACTIVIDAD PRESUPUESTAL	CODIGO ACTIVIDAD OPERATIVA	ACTIVIDAD OPERATIVA	UNIDAD DE MEDIDA	META FISICA/FINANCIERA	PROGRAMACIÓN												META ANUAL	CONTRIBUCIÓN AL CUMPLIMIENTO DEL PLAN ESTRATÉGICO INSTITUCIONAL (PEI)	
							DIC	ENE	FEB	MAR	ABR	MAY	JUN	JUL	AGO	SEP	OCT	NOV	DIC		ACIERTOS ESTRATÉGICOS	INDICADORES DE CUMPLIMIENTO
0036 : GESTION DE LA CALIDAD DEL AIRE	3000503: CIUDADANOS INFORMADOS RESPECTO A LA CALIDAD DEL AIRE	5004109: DIFUSION Y CAPACITACION PARA LA PARTICIPACION CIUDADANA EN TEMAS DE CALIDAD DEL AIRE	AD.1	Talleres de capacitación ambiental en el EE A través de Programa EDUCCA	Personas capacitadas	Física			1,000	1,000	1,000	1,000	1,000	1,000	1,000	1,000	1,000	1,000	1,000	10,000.00	OE.2.4: Promover la gestión ambiental sostenible en la provincia	Porcentaje de implementación en la provincia del plan anual de evaluación y fiscalización ambiental
						Financiera		[illegible]	[illegible]	[illegible]	[illegible]	[illegible]	[illegible]	[illegible]	[illegible]	[illegible]	[illegible]	[illegible]	[illegible]	[illegible]		
			AD.2	campañas de información y sensibilización ambiental en A.A. H.H	Personas sensibilizadas	Física	0	1	1	1	1	1	1	1	1	1	1	1	1	11.00		
						Financiera	[illegible]	[illegible]	[illegible]	[illegible]	[illegible]	[illegible]	[illegible]	[illegible]	[illegible]	[illegible]	[illegible]	[illegible]	[illegible]	[illegible]		
			AD.3	Difusión de actividades ambientales realizadas por la MPCP	Acción	Física		1	2	1								1		5.00		
						Financiera		[illegible]	2,100.00	[illegible]								1,000.00		6,625.00		
			AD.4	Talleres de capacitación dirigidos a los Grupos Técnicos de la CAM en temas de Calidad de Aire	Taller	Física		1			1				1						3.00		
						Financiera	[illegible]	[illegible]			[illegible]				[illegible]					[illegible]		
	3000504: INSTITUCIONES PUBLICAS IMPLEMENTAN INSTRUMENTOS DE GESTION DE CALIDAD DEL AIRE	5004111: IMPLEMENTACION DE PLANES DE ACCION LOCALES PARA LA GESTION DE LA CALIDAD DEL AIRE	AD.7	Formulación del Plan de Acción para la Mejora de la Calidad de Aire en la Provincia de Coronel Portillo	Plan	Física								1						1.00		
						Financiera								6,000.00						6,000.00		
			AD.8	Formulación del Plan de Acción de Ruido en la ciudad de Pucallpa	Plan	Física									1					1.00		
						Financiera									[illegible]					[illegible]		
TOTAL						FÍSICA	0	3	1,003	1,002	1,002	1,001	1,002	1,002	1,003	1,001	1,001	1,002	1,001	10,021		
						FINANCIERA	[illegible]	[illegible]	[illegible]	[illegible]	[illegible]	[illegible]	[illegible]	[illegible]	[illegible]	[illegible]	[illegible]	[illegible]	[illegible]	[illegible]		

PUCALLPA
MUNICIPALIDAD PROVINCIAL DE CORONEL PORTILLO

MATRIZ Nº 01

Plan Operativo Institucional 2019 - MODIFICADO

Actividades Operativas 2019

DEPENDENCIA ORGANICA	: Gerencia de Servicios Públicos y Gestión Ambiental
AREA RESPONSABLE	: Mantenimiento de Infraestructura Pública

PIM			POI																		
ACTIVIDAD PRESUPUESTAL (PP, AC, APOYO)	PRODUCTO PRESUPUESTAL	PROYECTO PRESUPUESTAL	CÓDIGO ACTIVIDAD OPERATIVA	ACTIVIDAD OPERATIVA	UNIDAD DE MEDIDA	META FISICA/FINANCIERA	PROGRAMACIÓN MENSUALIZADA												META ANUAL	CADENA VINCULADA AL CUMPLIMIENTO DEL PLAN ESTRATEGICO INSTITUCIONAL (PEI)	
							MAR	FEB	MAR	ABR	MAY	JUN	JUL	AGO	SEP	OCT	NOV	DIC		OBJETIVO ESTRATEGICO	ACCIÓN ESTRATEGICA
APNOP 0000030: MANTENIMIENTO DE INFRAESTRUCTURA PUBLICA	BIN PRODUCTO	MANTENIMIENTO DE INFRAESTRUCTURA	AO.01	MANTENIMIENTO DE FOLDEPORTIVOS	UNIDAD	Fisica				1	1					1	1		4.00	Proveer el desarrollo territorial sostenido en la provincia	Paramejorar los servicios públicos municipales
						Financiera (S/.)				25,000.00	21,000.00					130,504.00	87,318.00		263,822.00		
			AO.02	MANTENIMIENTO DE BIBLIOTECAS MUNICIPALES	UNIDAD	Fisica			1	1									2.00		
						Financiera (S/.)			2,500.00	10,000.00									22,500.00		
			AO.03	MANTENIMIENTO DEL CENTRO CULTURAL DE PUCALLPA	UNIDAD	Fisica				1									1.00		
						Financiera (S/.)				15,000.00									15,000.00		
			AO.04	MANTENIMIENTO DE VIAS PAVIMENTADAS (PAVIMENTO FLEXIBLE)	M2	Fisica	50	150	200	400	500	600	600	700	2,200	1,200			8,100.00		
						Financiera (S/.)	22,000.00	33,000.00	30,000.00	21,000.00	27,000.00	27,000.00	40,000.00	47,000.00	30,000.00	50,000.00			277,000.00		
			AO.05	MANTENIMIENTO DE UNIDADES ADMINISTRATIVAS DE LA MPCP	UNIDAD	Fisica				1	1		1	1		1			6.00		
						Financiera (S/.)				20,000.00	15,000.00		22,000.00	20,000.00		55,000.00			114,000.00		
			AO.06	MANTENIMIENTO DE PLAZAS , PARQUES Y BOULEVARDS	UNIDAD	Fisica			2	1	2	1	2		3				11.00		
						Financiera (S/.)			15,000.00	25,000.00	13,000.00	17,000.00	16,000.00		10,000.00				95,000.00		
			AO.07	MANTENIMIENTO DE MERCADOS MUNICIPALES	UNIDAD	Fisica			1		3	1			4				9.00		
						Financiera (S/.)			5,000.00		10,000.00	12,000.00			14,000.00				41,000.00		
TOTAL						FÍSICA	50	150	204	404	507	603	603	701	2,207	1,202	1	0	6,532		
						FINANCIERA	22,000.00	33,000.00	74,500.00	142,000.00	111,000.00	69,000.00	77,000.00	71,000.00	80,000.00	141,504.00	87,318.00	0.00	848,322.00		

PUCALLPA
MUNICIPALIDAD PROVINCIAL DE CORONEL PORTILLO

MATRIZ Nº 01

Plan Operativo Institucional 2019 - MODIFICADO

Actividades Operativas 2019

DEPENDENCIA ORGÁNICA	Gerencia de Servicios Públicos y Gestión Ambiental
ÁREA RESPONSABLE	Mantenimiento Vial

PIM			POI																			
CATEGORIA PRESUPUESTAL (PR, ED, APNOP)	PRODUCTO / PROYECTO	ACTIVIDAD PRESUPUESTAL	CÓDIGO ACTIVIDAD OPERATIVA	ACTIVIDAD OPERATIVA	UNIDAD DE MEDIDA	META FÍSICA/FINANCIERA	PROGRAMACIÓN												META ANUAL	CONTRIBUCIÓN AL CUMPLIMIENTO DEL PLAN ESTRATÉGICO INSTITUCIONAL (PEI)	
							ENE	FEB	MAR	ABR	MAY	JUN	JUL	AGO	SEP	OCT	NOV	DIC		OBJETIVO ESTRATÉGICO	INDICADOR DE DESEMPEÑO
APNOP	SIN PRODUCTO	MANTENIMIENTO VIAL	AO 01	MANTENIMIENTO DE VIAS NO PAVIMENTADAS	KM	Física	3	3	5	5	5	5	5	6	8	7	7		60.00	Mejorar el servicio de conectividad en la provincia	Porcentaje de vehículos de servicio público urbano que prestan servicios en la provincia
						Financiera (S/.)	22,000.00	47,000.00	35,900.00	72,900.00	37,259.00	29,200.00	35,600.00	43,000.00	46,700.00	2.00	6.00		369,627.00		
			AO 02	REPARACION DE UNIDADES VEHICULARES (MAQUINARIAS ,VEHICULOS	UNIDAD	Física	14	17	16	11	12	16	11	9	3	3	3	3	117.00		
						Financiera (S/.)	58,000.00	94,000.00	52,900.00	61,200.00	62,000.00	88,000.00	82,300.00	34,000.00	3,600.00	2.00	6.00	2.00	478,100.00		
			AO 03	MANTENIMIENTO DE UNIDADES VEHICULARES (MAQUINARIAS ,VEHICULOS	UNIDAD	Física	12	12	16	11	17	22	11	12	7	7	7	7	140.00		
						Financiera (S/.)	[illegible]	[illegible]	52,900.00	67,900.00	30,000.00	98,000.00	97,521.00	62,000.00	3,427.00	2.00	6.00	2.00	[illegible]		
			AO 04	ABASTECIMIENTO DE BIENES Y SERVICIOS	UNIDAD	Física	1	1	1	1	1	1	1	1	1	1	1	1	12.00		
						Financiera (S/.)	[illegible]	40,000.00	25,900.00	30,900.00	37,000.00	40,700.00	34,500.00	27,500.00	35,000.00	33,900.00	25,700.00	2.00	[illegible]		
			AO 05	REMUNERACION PERSONAL CAS + ESSALUD	MES	Física	1	1	1	1	1	1	1	1	1	1	1	1	12.00		
						Financiera (S/.)	15,300.00	15,300.00	15,300.00	15,300.00	15,300.00	15,300.00	18,700.00	15,300.00	15,300.00	15,300.00	15,300.00	15,700.00	[illegible]		
TOTAL						FÍSICA	30	33	38	29	36	44	29	29	20	18	18	13	330		
						FINANCIERA	[illegible]	[illegible]	[illegible]	[illegible]	[illegible]	[illegible]	[illegible]	[illegible]	[illegible]	[illegible]	[illegible]	[illegible]	[illegible]		

PUCALLPA
MUNICIPALIDAD PROVINCIAL DE CORONEL PORTILLO

MATRIZ N° 01

Plan Operativo Institucional 2019 - MODIFICADO

Actividades Operativas 2019

DEPENDENCIA ORGÁNICA	Gerencia de Servicios Públicos y Gestión Ambiental
ÁREA RESPONSABLE	Sub Gerencia de Comercialización

PIM			POI																		
[illegible]	[illegible]	[illegible]	[illegible]	ACTIVIDAD OPERATIVA	[illegible]	[illegible]	ENE	FEB	MAR	ABR	MAY	JUN	JUL	AGO	SEP	OCT	NOV	DIC	META ANUAL	[illegible]	[illegible]
APROP: PROMOCIÓN DEL COMERCIO	SIN PROYECTO	PROMOVER LA ORGANIZACIÓN DE LOS COMERCIOS Y SERVICIOS - PYMES	AO.1	EMISIÓN DE LICENCIAS DE FUNCIONAMIENTO	LICENCIA	FÍSICA	100	100	100	100	100	100	100	100	100	100	100	100	1,200.00	OEI.07: Promover la competitividad socioeconómica en la provincia	Porcentaje de establecimientos fiscalizados en actividades económicas
						FINANCIERA	[illegible]	[illegible]	[illegible]	[illegible]	[illegible]	[illegible]	[illegible]	[illegible]	[illegible]	[illegible]	[illegible]	[illegible]	[illegible]		
			AO.2	IMPLEMENTACIÓN DE ACCIONES PARA MEJORAR EL OTORGAMIENTO DE LICENCIAS DE FUNCIONAMIENTO, EN COORDINACIÓN CON LAS METAS TRAZADAS POR EL MEF	ACCIÓN	FÍSICA	1	1		1			1	1	1	1	1	1	9.00		
						FINANCIERA	[illegible]	[illegible]		[illegible]			[illegible]	[illegible]	[illegible]	[illegible]	[illegible]	[illegible]	[illegible]		
			AO.3	AUTORIZACIÓN INSTALACIÓN DE ELEMENTOS PUBLICITARIOS, TOLDOS, VÍA PÚBLICA	DOCUMENTO	FÍSICA	2	1	2	2	3	2	4	2	3	2	4	4	31.00		
						FINANCIERA	[illegible]	[illegible]	[illegible]	[illegible]	[illegible]	[illegible]	[illegible]	[illegible]	[illegible]	[illegible]	[illegible]	[illegible]	[illegible]		
			AO.4	AUTORIZACIÓN DE MÓDULOS Y OTRAS NO CONTEMPLADAS EN ORDENANZAS	DOCUMENTO	FÍSICA	3	3	2	3	3	3	3	3	3	3	3	3	36.00		
						FINANCIERA	[illegible]	[illegible]	[illegible]	[illegible]	[illegible]	[illegible]	[illegible]	[illegible]	[illegible]	[illegible]	[illegible]	[illegible]	[illegible]		
			AO.5	CAMPAÑA DE FORMALIZACIÓN DE ESTABLECIMIENTOS COMERCIALES	ACCIÓN	FÍSICA							1				1	1	3.00		
						FINANCIERA							[illegible]				[illegible]	[illegible]	[illegible]		
			AO.6	CAMPAÑA FORMALÍZATE YA	ACCIÓN	FÍSICA								1	1	1			3.00		
						FINANCIERA								[illegible]	[illegible]	[illegible]			[illegible]		
			AO.7	ORDENAMIENTO DEL COMERCIO FORMAL E INFORMAL	ACCIÓN	FÍSICA	1	1	1	1	1	1	1	1	1	1	1	1	12.00		
						FINANCIERA	[illegible]	[illegible]	[illegible]	[illegible]	[illegible]	[illegible]	[illegible]	[illegible]	[illegible]	[illegible]	[illegible]	[illegible]	[illegible]		
			AO.8	FISCALIZACIÓN DEL COMERCIO FORMAL E INFORMAL	OPERATIVOS	FÍSICA	1	1	1	1	1	1	1	1	1	1	1	1	12.00		
						FINANCIERA	[illegible]	[illegible]	[illegible]	[illegible]	[illegible]	[illegible]	[illegible]	[illegible]	[illegible]	[illegible]	[illegible]	[illegible]	[illegible]		
			AO.9	SENSIBILIZACIÓN A COMERCIANTES	PUBLICIDAD	FÍSICA	1	1	1	1	1	1	1	1	1	1	1	1	12.00		
						FINANCIERA	[illegible]	[illegible]	[illegible]	[illegible]	[illegible]	[illegible]	[illegible]	[illegible]	[illegible]	[illegible]	[illegible]	[illegible]	[illegible]		
			AO.10	MEJORAMIENTO E IMPLEMENTACIÓN DE MERCADOS 1,3,4	ACCIÓN	FÍSICA							1						1.00		
						FINANCIERA							[illegible]						[illegible]		
			AO.11	CAPACITACIÓN A LOS MERCADOS MUNICIPALES	CAPACITACIÓN	FÍSICA							1	1					2.00		
						FINANCIERA							[illegible]	[illegible]					[illegible]		
			AO.12	DESRATIZACIÓN Y FUMIGACIÓN DE MERCADOS MUNICIPALES (1,3,4, MINORISTA, MAYORISTA)	CAMPAÑA	FÍSICA				1			1					1	3.00		
						FINANCIERA				[illegible]			[illegible]					[illegible]	[illegible]		
			AO.13	CAMPAÑA DE PESO Y MEDIDA	CAMPAÑA	FÍSICA								1			1		2.00		
						FINANCIERA								[illegible]			[illegible]		[illegible]		
			AO.14	CONTRATO ADMINISTRATIVO DE SERVICIOS CAS - ESSALUD	ACCIÓN	FÍSICA	1	1	1	1	1	1	1	1	1	1	1	1	12.00		
						FINANCIERA	[illegible]	[illegible]	[illegible]	[illegible]	[illegible]	[illegible]	[illegible]	[illegible]	[illegible]	[illegible]	[illegible]	[illegible]	[illegible]		
		CAMAL MUNICIPAL	AO.15	Promedio de vísceras blancas de ganado bovino y porcino	TN	FÍSICA	3	3	3	3	3	3	4	4	3	4	3	3	41.00		
						FINANCIERO	[illegible]	[illegible]	[illegible]	[illegible]	[illegible]	[illegible]	[illegible]	[illegible]	[illegible]	[illegible]	[illegible]	[illegible]	[illegible]		
			AO.16	Transporte de carnes desde el camal municipal hacia los diferentes mercados y comerciantes/frigoríficos de la ciudad de Pucallpa	ACCIÓN	FÍSICA	2	3	2	2	2	2	1	2	2	2	2	2	24.00		
						FINANCIERO	[illegible]	[illegible]	[illegible]	[illegible]	[illegible]	[illegible]	[illegible]	[illegible]	[illegible]	[illegible]	[illegible]	[illegible]	[illegible]		
			AO.17	Promedio diario de ganado bovino y porcino	ACCIÓN	FÍSICA	2	2	2	2	2	2	2	2	2	2	2	2	24.00		
						FINANCIERO	[illegible]	[illegible]	[illegible]	[illegible]	[illegible]	[illegible]	[illegible]	[illegible]	[illegible]	[illegible]	[illegible]	[illegible]	[illegible]		
			AO.18	Operatividad general del camal	ACCIÓN	FÍSICA	2	2	2	2	2	2	2	2	2	2	2	2	24.00		
						FINANCIERO	[illegible]	[illegible]	[illegible]	[illegible]	[illegible]	[illegible]	[illegible]	[illegible]	[illegible]	[illegible]	[illegible]	[illegible]	[illegible]		
PP.041 MEJORA DE LA INOCUIDAD AGROALIMENTARIA	ACTORES DE LA CADENA AGROALIMENTARIA APLICANDO BUENAS PRÁCTICAS DE PRODUCCIÓN, HIGIENE, PROCESAMIENTO, ALMACENAMIENTO Y DISTRIBUCIÓN	VIGILANCIA SANITARIA DE ALIMENTOS AGROPECUARIOS PRIMARIOS Y PIENSOS	AO.19	CAPACITACIÓN EN BUENAS PRÁCTICAS DE HIGIENE Y TRANSPORTE EN LOS MERCADOS DE ABASTO		FÍSICA								1			1		2.00		
						FINANCIERO								[illegible]			[illegible]		[illegible]		
			AO.20	INSPECCIONES SANITARIAS A VEHÍCULOS DE TRANSPORTE Y PUESTOS DE VENTA DE ALIMENTOS AGROPECUARIOS PRIMARIOS Y PIENSOS		FÍSICA								1			1		2.00		
						FINANCIERO								[illegible]			[illegible]		[illegible]		
TOTAL						FÍSICA	118	127	118	122	118	118	127	130	121	181	130	120	1,440		
						FINANCIERA	[illegible]	[illegible]	[illegible]	[illegible]	[illegible]	[illegible]	[illegible]	[illegible]	[illegible]	[illegible]	[illegible]	[illegible]	[illegible]		

PUCALLPA
MUNICIPALIDAD PROVINCIAL DE CORONEL PORTILLO

MATRIZ Nº 01

Plan Operativo Institucional 2019 - MODIFICADO

Actividades Operativas 2019

DEPENDENCIA ORGANICA	: Gerencia de Desarrollo Social y Económico
AREA RESPONSABLE	: Sub Gerencia de Desarrollo Social

PIM			POI																				
DESCRIPCIÓN PROGRAMATICA (PP, AO, APNOP)	PRODUCTO PROYECTO (P)	ACCIÓN PROGRAMATICA	CÓDIGO ACTIVIDAD OPERATIVA	ACTIVIDAD OPERATIVA	UNIDAD DE MEDIDA	META FÍSICA/FINANCIERA	PROGRAMACIÓN												META ANUAL	CONTRIBUCIÓN AL CUMPLIMIENTO DEL PLAN ESTRATÉGICO INSTITUCIONAL (PEI)	
							ENE	FEB	MAR	ABR	MAY	JUN	JUL	AGO	SEP	OCT	NOV	DIC		OBJETIVO ESTRATÉGICO	INDICADOR DE DESEMPEÑO
APNOP 0001 PROMOCIÓN Y DESARROLLO DE ORGANIZACIÓN SOCIAL DE BASE	EN PRODUCTO	APOYO A LAS ORGANIZACIONES DE BASE	AO 1	FORTALECIMIENTO DE CAPACIDADES, ACTOS CONMEMORATIVOS Y MOTIVACIONALES DIRIGIDO A LOS JÓVENES, LIDERESAS Y POBLACIÓN EN GENERAL DE LAS OSB Y MJPH	CAPACITACIÓN	FÍSICA		1	1	1	1		1		1				6.00	Promover el cumplimiento de los derechos de la población en situación de vulnerabilidad	Porcentaje de la población en situación de vulnerabilidad que accede a los programas de apoyo social
						FINANCIERA		22,741.00	33,263.00	22,610.00	20,630.00		23,605.00		18,177.00				28,828.00		
			AO 2	CARAVANA MUNICIPAL DESCENTRALIZADA (CARAVANA DEL PROGRESO)	ACCIÓN	FÍSICA			1				1		1				3.00		
						FINANCIERA			29,294.00	2,250.00			4,000.00		13,000.00				48,544.00		
			AO 3	VISITA A LAS OSB DE LOS CAERIOS Y CCNN DEL ALTO Y BAJO UCAYALI	ACCIÓN	FÍSICA			1										1.00		
						FINANCIERA			33,177.00										33,177.00		
			AO 4	APOYO SOCIAL	ACCIÓN	FÍSICA		2	1		3		2	2	2	2	2	2	18.00		
						FINANCIERA		1,270.00	1,500.00		6,250.00		2,000.00	3,865.00	3,000.00	2,400.00	2,000.00	2,420.00	22,505.00		
			AO 5	REQUERIMIENTO DE BIENES Y SERVICIOS PARA FUNCIÓN ADMINISTRATIVA	ACCIÓN	FÍSICA	1	1	1	1	1	1	1	1	1	1	1	1	12.00		
						FINANCIERA	14,250.00	13,510.00	13,370.00	12,510.00	20,470.00	4,410.00	1,800.00	1,800.00	1,870.00	1,810.00	1,800.00	1,810.00	93,360.00		
			AO 6	CAE	PERSONAS	FÍSICA	1	2	2	10	10	10	10	10	10	10	10	10	85.00		
						FINANCIERA	1,250.00	3,000.00	2,770.00	14,410.00	14,480.00	14,480.00	14,410.00	14,410.00	14,480.00	14,480.00	14,480.00	14,480.00	140,220.00		
			AO 7	ESSALUD - CAE	PERSONAS	FÍSICA	1	2	2	10	10	10	10	10	10	10	10	10	85.00		
						FINANCIERA	112.00	211.00	220.00	1,211.00	1,211.00	1,207.00	1,211.00	1,211.00	1,211.00	1,211.00	1,211.00	1,211.00	10,488.00		
TOTAL						FÍSICA	3	8	8	22	24	21	26	23	23	23	23	23	201		
						FINANCIERA	15,612.00	40,963.00	92,547.00	53,243.00	72,821.00	19,678.00	53,182.00	21,287.00	49,828.00	21,298.00	21,291.00	23,871.00	401,855.00		

PUCALLPA
MUNICIPALIDAD PROVINCIAL DE CORONEL PORTILLO

MATRIZ Nº 01

Plan Operativo Institucional 2019 - MODIFICADO

Actividades Operativas 2019

DEPENDENCIA ORGÁNICA	Gerencia de Desarrollo Social y Económico
ÁREA RESPONSABLE	Sub Gerencia de Educación y Promoción de la Juventud

PIM			POI																	
			AO.1			FISICA		1										1.00		
						FINANCIERA														
			AO.2			FISICA			1			1			1				3.00		
						FINANCIERA														
			AO.3			FISICA		1		1		1		1		1			6.00		
						FINANCIERA														
			AO.4			FISICA		1							1				2.00		
						FINANCIERA														
			AO.5			FISICA			1										1.00		
						FINANCIERA														
			AO.6			FISICA					1								1.00		
						FINANCIERA														
			AO.7			FISICA			1										1.00		
						FINANCIERA														
			AO.8			FISICA								1					1.00		
						FINANCIERA														
			AO.9			FISICA							1						1.00		
						FINANCIERA														
			AO.10			FISICA				1									1.00		
						FINANCIERA														
			AO.11			FISICA									1				2.00		
						FINANCIERA														
			AO.12			FISICA				1					1				2.00		
						FINANCIERA														
			AO.13			FISICA										1			1.00		
						FINANCIERA														
			AO.14			FISICA	1	1	1	1	1	1	1	1	1	1	1	1	12.00		
						FINANCIERA														
			AO.15			FISICA		4	4	4	4	4	4	4	4	4	4	4	44.00		
						FINANCIERA														
			AO.16			FISICA		4	4	4	4	4	4	4	4	4	4	4	44.00		
						FINANCIERA														
SUB TOTAL						FISICA	1	13	10	10	10	11	10	11	13	11	9	9	100		
						FINANCIERA														
			AO.17			FISICA													1.00		
						FINANCIERA														
			AO.18			FISICA				1						1			2.00		
						FINANCIERA														
			AO.19			FISICA			1										1.00		
						FINANCIERA														
			AO.20			FISICA	1	1					1						3.00		
						FINANCIERA														
			AO.21			FISICA		1	1	1	1	1	1	1	1	1	1	1	10.00		
						FINANCIERA														
			AO.22			FISICA		1	1	1	1	1	1	1	1	1	1	1	10.00		
						FINANCIERA														
SUB TOTAL						FISICA	1	17	17	18	18	18	17	18	18	17	18	18	100		
						FINANCIERA														
TOTAL						FISICA	1	30	30	37	28	29	28	31	34	28	27	27	201		
						FINANCIERA														

PUCALLPA
MUNICIPALIDAD PROVINCIAL DE CORONEL PORTILLO

MATRIZ N° 01

Plan Operativo Institucional 2019 - MODIFICADO

Actividades Operativas 2019

DEPENDENCIA ORGANICA	: Gerencia de Desarrollo Social y Económico
AREA RESPONSABLE	: Programa Articulado Nutricional

PIM			POI																			
CATEGORIA PRESUPUESTAL (PP, AF, APNOP)	PRODUCTO PRESUPUESTAL	ACTIVIDAD PRESUPUESTAL	CODIGO ACTIVIDAD OPERATIVA	ACTIVIDAD OPERATIVA	UNIDAD DE MEDIDA	META FISICA/FINANCIERA	PROGRAMACION ENE	FEB	MAR	ABR	MAY	JUN	JUL	AGO	SEP	OCT	NOV	DIC	META ANUAL	CONTRIBUCION AL CUMPLIMIENTO DEL PLAN ESTRATEGICO INSTITUCIONAL (PEI): OBJETIVO ESTRATEGICO	INDICADOR DE DESEMPEÑO
0001: PROGRAMA ARTICULADO NUTRICIONAL	3000609 COMUNIDAD ACCEDE A AGUA PARA EL CONSUMO HUMANO	DESINFECCION Y/O TRATAMIENTO DEL AGUA PARA EL CONSUMO HUMANO	AO 1	IMPLEMENTACION A LOS AGENTES COMUNITARIOS DE SALUD PARA LA PROMOCION DEL TRATAMIENTO Y/O CONSUMO DE AGUA SEGURA PARA LA PREVENCION DE ENFERMEDADES	ACCIÓN	Física		1											1.00	Contribuir con la calidad de los servicios de salud en la provincia	1. Porcentaje de menores de 5 años con desnutrición crónica 2. Porcentaje de niños y niñas de 6 a 59 meses de edad con anemia
						Financiera (S/.)		11,940.00											11,940.00		
			AO 2	PROMOCION DE HABITOS SALUDABLES / CONSUMO DE AGUA SEGURA	ACCIÓN	Física							1						1.00		
						Financiera (S/.)							[illegible]						[illegible]		
			AO 3	FORTALECIMIENTO DE CAPACIDADES A AGENTES COMUNITARIOS PARA LA PROMOCION DE HABITOS SALUDABLES/CONSUMO DE AGUA SEGURA	TALLERES	Física		1	1	1			1		1		1		6.00		
						Financiera (S/.)		[illegible]	2,326.71	2,326.73			2,326.73		[illegible]		[illegible]		[illegible]		
			AO 4	IMPLEMENTACION DEL KIT DE AGUA PARA MEJORAR EL CONSUMO HUMANO Y LAS PRACTICAS DE HIGIENE	ACCIÓN	Física			1	1	1	1		1		1			6.00		
						Financiera (S/.)			1,716.00	1,714.00	1,716.00	1,714.00		[illegible]		[illegible]			[illegible]		
			AO 5	FORTALECIMIENTO DE CAPACIDADES Y SESIONES DEMOSTRATIVAS DE HABITOS DE HIGIENE EN ARTICULACION CON LOS EESS Y LAS	TALLERES	Física				1									1.00		
						Financiera (S/.)				3,520.00									3,520.00		
			AO 6	SESIONES DEMOSTRATIVAS PARA EL TRATAMIENTO DEL AGUA Y PROMOCION DEL CONSUMO DE AGUA SEGURA	SESIONES	Física		1	1	1	1	1	1	1					7.00		
						Financiera (S/.)		[illegible]	[illegible]	[illegible]	[illegible]	[illegible]	[illegible]	[illegible]					[illegible]		
			AO 7	FORTALECIMIENTO DE CAPACIDADES A ADMINISTRADORES DE LAS JUNTAS ADMINISTRADORAS DE AGUA (JASS) EN TEMAS DE PROMOCION DE HABITOS SALUDABLES TRATAMIENTO Y CONSUMO DE AGUA SEGURA	TALLERES	Física		1		1		1							3.00		
						Financiera (S/.)		[illegible]		2,070.00	-	1,260.00							[illegible]		
	3000608 FAMILIAS SALUDABLES CON CONOCIMIENTO PARA EL CUIDADO INFANTIL, LACTANCIA MATERNA EXCLUSIVA Y LA ADECUADA ALIMENTACION Y PROTECCION DEL MENOR DE 36 MESES	ACCIONES DE LOS MUNICIPIOS QUE PROMUEVEN EL CUIDADO INFANTIL Y LA ADECUADA ALIMENTACION	AO 8	CAPACITACION DE LOS AGENTES COMUNITARIOS PARA EL TRABAJO CON LAS FAMILIAS EN LA PROMOCION DEL CUIDADO INFANTIL Y LACTANCIA MATERNA EXCLUSIVA	TALLERES	Física			1		1			1					3.00		
						Financiera (S/.)			[illegible]		3,024.00			3,000.00					12,000.00		
			AO 9	DESARROLLO DE ACCIONES PREVENTIVAS, INFORMATIVAS, ORIENTACION Y SENSIBILIZACION A COMUNIDADES IDENTIFICADAS CON ALTO INDICE DE ANEMIA	PERSONAS	Física	1	1	1	1	1	1	1	1	1	1	1	1	12.00		
						Financiera (S/.)	3,200.00	1,200.00	3,200.00	1,200.00	3,200.00	1,200.00	3,200.00	3,200.00	1,200.00	1,200.00	1,200.00	1,200.00	[illegible]		
			AO 10	VISITAS DOMICILIARIAS PARA LA PROMOCION DE HABITOS SALUDABLES	PERSONAS	Física		1	1	1	1	1	1	1					7.00		
						Financiera (S/.)		[illegible]	[illegible]	60,000.00	60,000.00	63,000.00	[illegible]	60,000.00					[illegible]		
			AO 11	PROMOCION DE HABITOS SALUDABLES PARA LA ATENCION Y PREVENCION DE LA ANEMIA Y DESNUTRICION EN NIÑOS Y NIÑAS MENORES DE 36 MESES Y GESTANTES	ACCIÓN	Física	1	1	1	1	1	1	1	1	1	1	1		11.00		
						Financiera (S/.)	[illegible]	[illegible]	5,000.00	[illegible]	5,000.00	1,500.00	1,500.00	1,500.00	1,500.00	1,500.00	1,500.00		[illegible]		
			AO 12	CONTRATO ADMINISTRATIVO DE SERVICIOS - CAS	CONTRATO	Física	1	1	1	1	1	1	1	1	1	1	1	1	12.00		
						Financiera (S/.)	1,875.00	1,875.00	1,875.00	1,875.00	1,875.00	1,875.00	2,475.00	1,875.00	1,875.00	1,875.00	1,875.00	[illegible]	[illegible]		
			AO 13	ESSALUD CAS	CONTRATO	Física	1	1	1	1	1	1	1	1	1	1	1	1	12.00		
						Financiera (S/.)	[illegible]	[illegible]	[illegible]	[illegible]	[illegible]	[illegible]	[illegible]	[illegible]	[illegible]	[illegible]	[illegible]	[illegible]	[illegible]		
TOTAL						FÍSICA	4	[illegible]	[illegible]	10	[illegible]	[illegible]	[illegible]	[illegible]	[illegible]	[illegible]	[illegible]	[illegible]	[illegible]		
						FINANCIERA	16,230.00	[illegible]	[illegible]	77,251.35	72,412.00	[illegible]	[illegible]	63,710.00	[illegible]	[illegible]	[illegible]	[illegible]	[illegible]		

PUCALLPA
MUNICIPALIDAD PROVINCIAL DE CORONEL PORTILLO

MATRIZ Nº 01

Plan Operativo Institucional 2019 - MODIFICADO

Actividades Operativas 2019

DEPENDENCIA ORGÁNICA	Gerencia de Desarrollo Social y Económico
AREA RESPONSABLE	Área Técnica Municipal

PIM			POI																	
							PROGRAMACIÓN													
							ABR	MAY	JUN	JUL	AGO	SEP	OCT	NOV	DIC			
9001 PNSR GRAMA NACIONAL DE SANEAMIENTO RURAL	3000087 SERVICIO DE AGUA POTABLE Y SANEAMIENTO PARA HOGARES RURALES	5004170 CAPACITACION EN GESTION PARA GOBIERNOS LOCALES Y OPERADORES	AO 1	ASISTENCIA A TALLERES DE CAPACITACION PROGRAMADO POR EL PNSR	ACCION	FÍSICA		1		1		1				3.00	Mejorar las condiciones de habitabilidad en la vivienda	Población de la población que vive en hogares con acceso a servicios básicos
						FINANCIERA		7,684.00		11,[illegible]		9,[illegible]				8,[illegible]		
		5004171 SEGUIMIENTO Y EVALUACION DE LA PRESTACION DEL SERVICIO DE AGUA Y SANEAMIENTO	AO 2	SEGUIMIENTO Y MONITOREO AL SERVICIO DE AGUA Y SANEAMIENTO EN LOS CASERÍOS Y CC.NN. DE LA JURISDICCIÓN	ACCION	FÍSICA				1	1	1	1	1	1	8.00		
						FINANCIERA				3,[illegible]	3,[illegible]	3,[illegible]	3,[illegible]	3,[illegible]	3,[illegible]	30,[illegible]		
			AO 3	PERSONAL CAS	CONTRATO	FÍSICA				1	1	1	1	1	1	8.00		
						FINANCIERA				2,[illegible]	2,[illegible]	2,[illegible]	2,[illegible]	2,[illegible]	2,[illegible]	19,[illegible]		
			AO 4	SERVICIO DE PERSONAL CAS	CONTRATO	FÍSICA				1	1	1	1	1	1	8.00		
						FINANCIERA				114.00	114.00	114.00	114.00	114.00	114.00	1,[illegible]		
		5004172 CAPACITACION A HOGARES RURALES EN EDUCACION SANITARIA	AO 5	CAPACITACION A LAS JASS Y A LOS USUARIOS DEL SERVICIO	ACCION	FÍSICA			1	1	1	1	1	1		7.00		
						FINANCIERA			3,[illegible]	3,[illegible]	3,[illegible]	3,[illegible]	3,[illegible]	3,[illegible]		20,[illegible]		
		5004174 MANTENIMIENTO DE LOS SISTEMAS DE AGUA Y SANEAMIENTO RURAL	AO 6	EVALUACION Y MANTENIMIENTO DE LOS SISTEMAS DE AGUA DE LA ZONA RURAL	ACCION	FÍSICA						1	1	1	1	6.00		
						FINANCIERA						1,[illegible]	1,[illegible]	1,[illegible]	1,[illegible]	11,[illegible]		
TOTAL						FÍSICA	0	1	1	3	3	3	4	5	4	29		
						FINANCIERA	0.00	7,684.00	3,[illegible]	8,114.00	2,114.00	2,114.00	12,[illegible]	16,[illegible]	13,[illegible]	13,[illegible]	11,[illegible]	101,[illegible]		

PUCALLPA
MUNICIPALIDAD PROVINCIAL DE CORONEL PORTILLO

MUNICIPALIDAD PROVINCIAL DE CORONEL PORTILLO - PUCALLPA
Sub Gerencia Planeamiento
V°B°

MATRIZ N° 01

Plan Operativo Institucional 2019 - MODIFICADO

Actividades Operativas 2019

DEPENDENCIA ORGANICA	Gerencia de Desarrollo Social y Económico
ÁREA RESPONSABLE	Casa Refugio

PIM			POI																		
								PROGRAMACIÓN													
								ENE	FEB	MAR	ABR	MAY	JUN	JUL	AGO	SEP	OCT	NOV	DIC	META ANUAL	
0080 FORTALECIMIENTO Y DESARROLLO DE ORGANIZACIONES SOCIALES DE BASE	3000001 SIN PRODUCTO	IMPLEMENTACIÓN DE CASA DE REFUGIO	AO 1	ACTIVIDADES INFORMATIVAS EN BENEFICIO DE LOS ALBERGADOS	ACCIÓN	FÍSICA		1		1		1		1		1		1	8.00	Contribuir con la calidad de los servicios de salud en la provincia	Porcentaje de establecimientos de atención de salud con certificación sanitaria
						FINANCIERA		[illegible]		[illegible]		[illegible]		[illegible]		[illegible]		[illegible]	[illegible]		
			AO 2	ADQUISICIÓN DE COMBUSTIBLE PARA LA LIMPIEZA DE LAS INSTALACIONES DE CASA REFUGIO	ACCIÓN	FÍSICA		1.00		1.00		1.00		1		1		1	8.00		
						FINANCIERA		[illegible]		90.00		90.00		90.00		90.00		90.00	990.00		
			AO 3	ADQUISICIÓN DE PRODUCTOS DE ASEO Y TOCADOR	ACCIÓN	FÍSICA		1			1			1			1		4.00		
						FINANCIERA		1,200.00			1,200.00			1,200.00			1,200.00		4,800.00		
			AO 4	CONTROL Y MONITOREO DE ALBERGADOS DE LA CASA DE REFUGIO	ACCIÓN	FÍSICA	1	1	1	1	1	1	1	1	1	1	1	1	12.00		
						FINANCIERA	[illegible]	[illegible]	[illegible]	[illegible]	[illegible]	[illegible]	[illegible]	[illegible]	[illegible]	[illegible]	[illegible]	[illegible]	[illegible]		
			AO 5	CAB	CONTRATO	FÍSICA				3	3	3	3	3	3	3	3	3	27.00		
						FINANCIERA				[illegible]	[illegible]	[illegible]	[illegible]	[illegible]	[illegible]	[illegible]	[illegible]	[illegible]	[illegible]		
			AO 6	BIENALIDAD CAB	CONTRATO	FÍSICA				3	3	3	3	3	3	3	3	3	27.00		
						FINANCIERA				[illegible]	[illegible]	[illegible]	[illegible]	[illegible]	[illegible]	[illegible]	[illegible]	[illegible]	[illegible]		
TOTAL						FÍSICA	1	4	1	8	8	8	7	10	7	8	8	8	82		
						FINANCIERA	1,200.00	2,090.00	1,000.00	1,020.00	1,140.00	1,110.00	1,110.00	1,110.00	1,020.00	1,140.00	1,110.00	1,110.00	13,710.00		

PUCALLPA
MUNICIPALIDAD PROVINCIAL DE CORONEL PORTILLO

MATRIZ Nº 01

Plan Operativo Institucional 2019 - MODIFICADO

Actividades Operativas 2019

DEPENDENCIA ORGANICA	Gerencia de Desarrollo Social y Económico
ÁREA RESPONSABLE	Cementerio

PIM			POI																			
CATEGORIA PRESUPUESTAL (PP, PI, APNOP)	TITULO PRESUPUESTAL	ACTIVIDAD PRESUPUESTAL	CODIGO ACTIVIDAD OPERATIVA	ACTIVIDAD OPERATIVA	UNIDAD DE MEDIDA	META FINANCIAMIENTO	PROGRAMACION												META ANUAL	CONTRIBUCION AL CUMPLIMIENTO DEL PLAN ESTRATEGICO INSTITUCIONAL (PEI)	
							ENE	FEB	MAR	ABR	MAY	JUN	JUL	AGO	SEP	OCT	NOV	DIC		OBJETIVO ESTRATEGICO	INDICADOR DE DESEMPEÑO
9001AC: SERVICIOS FUNERARIOS Y DE CEMENTERIO	3000000 EN PRODUCTO	BRINDAR SERVICIOS FUNERARIOS Y DE CEMENTERIO	AO.1	EQUIPAMIENTO CON INDUMENTARIA Y HERRAMIENTAS AL PERSONAL	ACCION	FISICA	1		1				1		1		1		6.00	Mejorar las condiciones de habitabilidad en la provincia	Promoción de la población que vive en espacios con acceso a servicios básicos
						FINANCIERA	2,237.00		3,626.00				2,703.00		2,703.00		2,000.00		17,969.00		
			AO.2	MANTENIMIENTO DEL CAMPO SANTO - INVENTARIO CARTOGRAFICO	ACCION	FISICA	1	1	1	1	1	1	1	1	1	1	1	1	12.00		
						FINANCIERA	6,003.75	3,919.75	811.75	3,919.75	1,000.75	4,799.75	1,919.75	3,919.75	3,919.75	1,919.75	3,919.75	1,919.75	17,960.00		
			AO.3	CONTRUCCION DE TAPIAS DE NICHOS	ACCION	FISICA			1		1		1			1			4.00		
						FINANCIERA			1,170.00		2,640.00		1,400.00			1,500.00			6,710.00		
			AO.4	CAMPAÑA DE COBRANZA TERRA TEMPORAL, SISTEMATIZACION DE LA INFORMACION REGISTRADA	ACCION	FISICA							1			1			2.00		
						FINANCIERA							1,222.00			1,090.00			2,312.00		
			AO.5	FUNCION ADMINISTRATIVA	ACCION	FISICA	1	1	1	1	1	1	1	1	1	1	1	1	12.00		
						FINANCIERA	47,360.00	8,000.00	4,127.00	2,370.00	1,000.00	1,007.00	1,000.00	1,000.00	1,000.00	1,000.00	1,007.00	1,007.00	75,471.00		
			AO.6	CAS	CONTRATO	FISICA	5	5	5	5	5	5	5	5	5	5	5	5	61.00		
						FINANCIERA	5,600.00	5,600.00	5,600.00	5,557.00	5,500.00	5,500.00	7,100.00	5,500.00	5,100.00	5,000.00	5,500.00	7,100.00	66,157.00		
			AO.7	ESSALUD - CAS	CONTRATO	FISICA	5	5	5	5	5	5	5	5	5	5	5	5	61.00		
						FINANCIERA	465.00	465.00	465.00	479.00	479.00	479.00	479.00	479.00	479.00	479.00	479.00	479.00	5,751.00		
TOTAL						FISICA	7	8	8	13	13	13	15	13	13	14	13	13	157		
						FINANCIERA	8,213.75	9,522.75	10,649.75	8,625.75	12,599.75	19,343.75	15,104.75	8,522.75	19,322.75	11,522.75	10,821.75	10,725.75	135,749.00		

PUCALLPA
MUNICIPALIDAD PROVINCIAL DE CORONEL PORTILLO

MUNICIPALIDAD PROVINCIAL DE CORONEL PORTILLO - PUCALLPA - Sub Gerencia Planeamiento V°B°

MATRIZ N° 01

Plan Operativo Institucional 2019 - MODIFICADO

Actividades Operativas 2019

DEPENDENCIA ORGÁNICA : Gerencia de Desarrollo Social y Económico

ÁREA RESPONSABLE : Centro Integral del Adulto Mayor

PIM			POI																							
ACCIONES PRIORIZADAS DEL PP. 0142 (POIM)	PRODUCTO PRESUPUESTAL	ACTIVIDAD PRESUPUESTAL	CÓDIGO ACTIVIDAD OPERATIVA	ACTIVIDAD OPERATIVA	UNIDAD DE MEDIDA	META FÍSICA/FINANCIERA	PROGRAMACIÓN												META ANUAL	CONTRIBUCIÓN AL CUMPLIMIENTO DEL PLAN DE ESTUDIO MUNICIPAL (PEM)	
							ENE	FEB	MAR	ABR	MAY	JUN	JUL	AGO	SET	OCT	NOV	DIC		FORTALECER MEJORAMIENTO	MONITOREO DE DESEMPEÑO
PP. 0142 ACCESO DE PERSONAS ADULTAS MAYORES A SERVICIOS ESPECIALIZADOS	3000776. PERSONAS ADULTOS MAYORES ATENDIDOS INVOLUCRANDO ALIENTO DE FAMILIA Y SOCIAL	5005002 PERSONAS ADULTAS MAYORES RECIBEN SERVICIOS PARA PREVENIR CONDICIONES DE RIESGO	AO 1	ADQUISICION DE ALIMENTOS PARA LOS ALBERGADOS DEL CAM	ACCION	FÍSICA	1	1	1	1	1	1	1	1	1	1	1	1	12.00	Contribuir con la calidad de los servicios de salud en la provincia	Porcentaje de estudiantes de secundaria con verificación sanitaria
						FINANCIERA	11,597.00	11,597.00	11,597.00	11,597.00	11,597.00	11,597.00	11,597.00	11,597.00	11,597.00	11,597.00	11,597.00	11,597.00	139,167.00		
			AO 2	ADQUISICION DE GAS PROPANO	ACCION	FÍSICA	1	1	1	1	1	1	1	1	1	1	1	1	12.00		
						FINANCIERA	360.00	360.00	360.00	360.00	360.00	360.00	360.00	360.00	360.00	360.00	360.00	360.00	4,320.00		
			AO 3	ADQUISICION DE PRODUCTOS DE ASEO Y TOCADOR	ACCION	FÍSICA	1	1	1	1	1	1	1	1	1	1	1	1	12.00		
						FINANCIERA	3,700.00	3,700.00	3,700.00	3,700.00	3,700.00	3,700.00	3,700.00	3,700.00	3,700.00	3,700.00	3,700.00	3,700.00	44,400.00		
			AO 4	ADQUISICION DE MEDICAMENTOS, INSUMOS Y ACCESORIOS MEDICOS	ACCION	FÍSICA	1	1	1	1	1	1	1	1	1	1	1	1	12.00		
						FINANCIERA	2,700.00	2,700.00	2,700.00	2,700.00	2,700.00	2,700.00	2,700.00	2,700.00	2,700.00	2,700.00	2,700.00	2,700.00	32,400.00		
			AO 5	MANTENIMIENTO DE LAS INSTALACIONES DEL CAM	ACCION	FÍSICA		1	1				1			1			4.00		
						FINANCIERA		14,000.00	4,347.00				8,750.00			8,750.00			35,847.00		
			AO 6	TALLERES DE PRODUCTOS (TALLERES DE MANUALIDADES, BORDADO, ETC.)	TALLERES	FÍSICA							1		1	1	1	1	6.00		
						FINANCIERA							8,400.00		8,400.00		8,400.00	8,400.00	33,600.00		
			AO 7	ACTIVIDADES CULTURALES Y MOTIVACIONALES DIRIGIDO A LAS PERSONAS ADULTAS MAYORES	ACCION	FÍSICA							2	1	1	1	2	1	8.00		
						FINANCIERA							1,200.00	1,000.00	1,000.00	1,000.00	1,000.00	1,000.00	6,200.00		
			AO 8	ACTIVIDADES DE ESTIMULACION COGNITIVA	ACCION	FÍSICA								1			1		2.00		
						FINANCIERA								300.00			300.00		600.00		
			AO 9	CAMPAÑAS DE SALUD INTEGRAL	CAMPAÑAS	FÍSICA							1	1	1	1	1	1	6.00		
						FINANCIERA							550.00	500.00	650.00	650.00	550.00	550.00	3,900.00		
			AO 10	FUNCION ADMINISTRATIVA	ACCION	FÍSICA	1	1	1	1	1	1	1	1	1	1	1	1	12.00		
						FINANCIERA	5,000.00	5,000.00	10,000.00	4,000.00	7,000.00	3,000.00	6,000.00	6,000.00	4,000.00	4,000.00	4,000.00	4,000.00	70,000.00		
			AO 11	CAS	CONTRATO	FÍSICA	4	4	4	13	13	13	13	13	13	13	13	13	126.00		
						FINANCIERA	3,700.00	3,700.00	3,700.00	13,500.00	13,700.00	13,700.00	13,700.00	13,700.00	13,700.00	13,500.00	13,500.00	13,500.00	98,900.00		
			AO 12	ESSALUD - CAS	CONTRATO	FÍSICA	4	4	4	13	13	13	13	13	13	13	13	13	126.00		
						FINANCIERA	200.00	200.00	200.00	1,100.00	1,100.00	1,100.00	1,100.00	1,100.00	1,100.00	1,100.00	1,100.00	1,100.00	9,900.00		
TOTAL						FÍSICA	13	14	14	31	31	31	36	34	34	33	34	34	340		
						FINANCIERA	32,857.00	43,200.00	38,817.00	34,040.00	39,810.00	34,750.00	49,450.00	39,800.00	42,114.00	42,470.00	42,150.00	40,850.00	496,300.00		

PUCALLPA
MUNICIPALIDAD PROVINCIAL DE CORONEL PORTILLO

MATRIZ Nº 01

Plan Operativo Institucional 2019 - MODIFICADO

Actividades Operativas 2019

DEPENDENCIA ORGANICA	Gerencia de Desarrollo Social y Económico
AREA RESPONSABLE	Defensoría Municipal del Niño y Adolescente (DEMUNA)

PIM			POI																			
CATEGORIA PROGRAMATICA (PP, AP, APOP)	PRODUCTO PRESUPUESTAL	ACTIVIDAD PRESUPUESTAL	CODIGO ACTIVIDAD OPERATIVA	ACTIVIDAD OPERATIVA	UNIDAD DE MEDIDA	META FINANCIERA/MEDIDA	PROGRAMACION MENSUAL												META ANUAL	CONTRIBUCION AL CUMPLIMIENTO DEL PLAN ESTRATEGICO INSTITUCIONAL (PEI)	
							ENE	FEB	MAR	ABR	MAY	JUN	JUL	AGO	SET	OCT	NOV	DIC		OBJETIVO ESTRATEGICO	INDICADOR DE DESEMPEÑO
APNP PNMGFF: DEFENSA MUNICIPAL AL NIÑO Y AL ADOLESCENTE (DEMUNA)	3000002 SIN PRODUCTO	ACTIVIDAD DEFENSORIA MUNICIPAL AL NIÑO Y AL ADOLESCENTE	AO 1	CAPACITACION A DOCENTES DE LAS IEE Y PADRES DE FAMILIA	CAPACITACION	FISICA				1		1		1		1		1	5.00	Coadyuvar el acceso a los servicios de protección a niños, niñas y adolescentes	1: Porcentaje de niños, niñas y adolescentes que acceden a servicios de protección 2: Porcentaje de niños y padres que dicen saber o conocer factores que corren a niños a hijos de 1 a 5 años de edad
						FINANCIERA				4,000.00		2,000.00		2,500.00		1,000.00		1,000.00	11,000.00		
			AO 2	DIFUSION, PREVENCION Y PROTECCION DE LOS DERECHOS DEL NIÑO, NIÑA Y ADOLESCENTE	SENSIBILIZACION	FISICA				3				5						8.00		
						FINANCIERA				1,000.00				1,500.00						2,500.00		
			AO 3	FORTALECIMIENTO DE CAPACIDADES AL PERSONAL DEL AREA	ACCION	FISICA		1	1		3		1			1		1		8.00		
						FINANCIERA		1,212.00	1,500.00		3,000.00		1,200.00			840.00		840.00		7,592.00		
			AO 4	ADQUISICION DE BIENES Y SERVICIOS PARA EL DESARROLLO DE LAS ACTIVIDADES ADMINISTRATIVAS	ACCION	FISICA	1	1	1	1	1	1	1	1	1	1	1	1	12.00		
						FINANCIERA	3,142.00	3,722.00	3,700.00	4,000.00	2,200.00	3,200.00	3,500.00	900.00	500.00	500.00	500.00	500.00	24,964.00		
			AO 5	CAS	PERSONAS	FISICA	8	8	8	8	8	8	8	8	8	8	8	8	96.00		
						FINANCIERA	12,348.00	12,348.00	12,348.00	12,348.00	12,348.00	12,348.00	12,348.00	12,348.00	12,348.00	12,348.00	12,348.00	12,348.00	148,176.00		
			AO 6	SEGALUD - CAS	PERSONAS	FISICA	4	4	4	8	8	8	8	8	8	8	8	8	84.00		
						FINANCIERA	1,848.00	1,848.00	1,848.00	3,696.00	3,696.00	3,696.00	3,696.00	3,696.00	3,696.00	3,696.00	3,696.00	3,696.00	38,808.00		
TOTAL						FISICA	13	14	14	21	20	18	22	18	18	18	18	18	213		
						FINANCIERA	18,338.00	18,918.00	19,416.00	21,039.00	17,048.00	17,482.00	20,484.00	19,844.00	17,222.00	18,384.00	17,222.00	18,384.00	226,987.00		

MUNICIPALIDAD PROVINCIAL DE CORONEL PORTILLO - PUCALLPA
Sub Gerencia Planeamiento
V°B°

PUCALLPA
MUNICIPALIDAD PROVINCIAL DE CORONEL PORTILLO

MATRIZ N° 01

Plan Operativo Institucional 2019 - MODIFICADO

Actividades Operativas 2019

DEPENDENCIA ORGÁNICA	Gerencia de Desarrollo Social y Económico
ÁREA RESPONSABLE	Oficina de Prevención y Tratamiento del Consumo de Drogas

PIM			POI																				
CATEGORIA PRESUPUESTAL (PP, AC, APNOP)	PRODUCTO PRESUPUESTAL	ACTIVIDAD PRESUPUESTAL	CÓDIGO ACTIVIDAD OPERATIVA	ACTIVIDAD OPERATIVA	UNIDAD DE MEDIDA	META FÍSICA/FINANCIERA	PROGRAMACIÓN												META ANUAL	CONTRIBUCIÓN AL CUMPLIMIENTO DEL PLAN ESTRATÉGICO INSTITUCIONAL (PEI)	
							ENE	FEB	MAR	ABR	MAY	JUN	JUL	AGO	SEP	OCT	NOV	DIC		OBJETIVO ESTRATÉGICO	INDICADOR DE RESULTADO
PP. 0068: PREVENCIÓN Y TRATAMIENTO DEL CONSUMO DE DROGAS	3000001: POBLACIÓN FORTALECIDA CON CAPACIDADES Y COMPETENCIAS PARA LA PREVENCIÓN DEL CONSUMO DE DROGAS	3000072: FORTALECIMIENTO DE LAS COMUNIDADES PARA LA PREVENCIÓN DEL CONSUMO DE DROGAS	AO 01	IDENTIFICACIÓN Y FORTALECIMIENTO DE LA RED COMUNITARIA	ACCIÓN	FÍSICA						1						1	2.00	Promover el cumplimiento de los derechos de la población en situación de vulnerabilidad	Porcentaje de la población en situación de vulnerabilidad que accede a los programas de apoyo social
						FINANCIERA						1,877.00						2,023.00	3,900.00		
			AO 03	ATENCIÓN DE DEMANDAS PSICOSOCIALES	ACCIÓN	FÍSICA										1			1.00		
						FINANCIERA										800.00			800.00		
			AO 04	TALLERES DE FORTALECIMIENTO DEL CENTRO DE ESCUCHA	TALLER	FÍSICA						1	1						2.00		
						FINANCIERA						1,214.00	1,334.00						2,548.00		
			AO 05	CANALIZACIÓN Y DERIVACIONES DE CASOS ATENDIDOS	ACCIÓN	FÍSICA						1	1	1					3.00		
						FINANCIERA						2,200.00	2,300.00	2,900.00					7,400.00		
			AO 06	TALLERES DE FORTALECIMIENTO, SENSIBILIZACIÓN, CHARLAS EDUCATIVAS Y PREVENTIVAS	TALLER	FÍSICA							1	1	1	1			4.00		
						FINANCIERA							4,367.00	3,900.00	2,200.00	3,500.00			13,967.00		
			AO 07	FUNCIÓN ADMINISTRATIVA DEL ÁREA	ACCIÓN	FÍSICA				1	1	1	1	1	1	1	1	1	9.00		
						FINANCIERA				3,200.00	3,200.00	3,500.00	3,500.00	3,500.00	3,200.00	3,500.00	3,500.00	3,200.00	30,700.00		
			AO 08	PERSONAL CAS + ESSALUD	CONTRATO	FÍSICA				1	1	1	1	1	1	1	1	1	9.00		
						FINANCIERA				2,191.00	2,191.00	2,191.00	2,191.00	2,191.00	2,191.00	2,191.00	2,191.00	2,191.00	19,700.00		
TOTAL						FÍSICA	0	0	0	3	3	3	4	4	3	4	3	3	30		
						FINANCIERA	0.00	0.00	0.00	5,591.00	5,671.00	10,775.00	13,233.00	13,791.00	8,171.00	6,034.00	5,691.00	7,413.00	78,912.00		

PUCALLPA
MUNICIPALIDAD PROVINCIAL DE CORONEL PORTILLO

MATRIZ N° 01

Plan Operativo Institucional 2019 - MODIFICADO

Actividades Operativas 2019

DEPENDENCIA ORGÁNICA	Gerencia de Desarrollo Social y Económico
AREA RESPONSABLE	Oficina para la Protección Contra Enfermedades Metaxénicas y Zoonosis

PIM			POI																		
CÓDIGO PROGRAMATICO (PP, AC, APOY)	FUNCIÓN PRESUPUESTAL	ACTIVIDAD PRESUPUESTAL	CÓDIGO ACTIVIDAD OPERATIVA	ACTIVIDADES OPERATIVAS	UNIDAD DE MEDIDA	META FÍSICA/FINANCIERA	PROGRAMACIÓN												META ANUAL	CONTRIBUCIÓN AL CUMPLIMIENTO DEL PLAN ESTRATÉGICO INSTITUCIONAL (PEI)	
							MES	FEB	MAR	ABR	MAY	JUN	JUL	AGO	SEP	OCT	NOV	DIC		OBJETIVO ESTRATÉGICO	INDICADOR DE DESEMPEÑO
PP. 0017: ENFERMEDADES METAXÉNICAS Y ZOONOSIS			AO. 1	FORTALECIMIENTO DE CAPACIDADES A AGENTES COMUNITARIOS DE SALUD EN PREVENCIÓN DE ENFERMEDADES METAXÉNICAS Y ZOONÓTICAS	ACCIÓN	FÍSICA			1	1	1								303	Contribuir con la calidad de los servicios de salud en la provincia	Porcentaje de establecimientos de salud públicos con certificación sanitaria
						FINANCIERA			7,40.00	5,900.00	7,202.00								37,40.00		
			AO. 2	SESIONES DEMOSTRATIVAS EN EL ADECUADO MANEJO DE DEPÓSITOS DE AGUA (PANLAR)	ACCIÓN	FÍSICA			1	1					1	1	1	1	603		
						FINANCIERA			1,250.00	1,100.00					252.00	1,407.00	1,400.00	1,464.00	7,026.00		
			AO. 3	TALLER DE SESIONES EDUCATIVAS PARA EL ADECUADO MANEJO DE RESIDUOS SÓLIDOS EN HOSPITALES	PERSONAS	FÍSICA			1	1	1				1	1	1	1	700		
						FINANCIERA			2,400.00	2,000.00	2,200.00				3,250.00	1,407.00	1,400.00	1,400.00	13,857.00		
			AO. 4	PROMOCIÓN DE HÁBITOS SALUDABLES EN PREVENCIÓN DE ENFERMEDADES CONTAGIOSAS	PERSONAS	FÍSICA	1	1	1	1	1	1	1	1	1	1	1	1	12.00		
						FINANCIERA	1,600.00	1,600.00	500.00	3,300.00	1,200.00	1,000.00	1,270.00	1,900.00	2,200.00	1,200.00	1,000.00	1,000.00	14,760.00		
TOTAL						FÍSICA	1	1	4	4	3	1	1	1	3	3	3	3	38		
						FINANCIERA	1,600.00	1,600.00	3,220.00	10,311.00	8,600.00	1,000.00	1,270.00	1,900.00	5,702.00	4,014.00	3,800.00	3,828.00	46,324.00		

PUCALLPA
MUNICIPALIDAD PROVINCIAL DE CORONEL PORTILLO

MATRIZ Nº 01

Plan Operativo Institucional 2019 - MODIFICADO

Actividades Operativas 2019

DEPENDENCIA ORGÁNICA	Gerencia de Desarrollo Social y Económico
ÁREA RESPONSABLE	Oficina Municipal de Asuntos Indígenas (OMAI)

PIM			POI																			
CATEGORIA PRESUPUESTAL (CP, AC, APNOP)	PRODUCTO / PROYECTO	ACTIVIDAD / PROYECTO	CODIGO ACT. SEGUN OPERATIVA	ACTIVIDAD OPERATIVA	UNIDAD DE MEDIDA	META FISICA/FINANCIERA	PROGRAMACION												META ANUAL	CONTRIBUCION AL CUMPLIMIENTO DEL PLAN ESTRATEGICO INSTITUCIONAL (PEI)	
							ENE	FEB	MAR	ABR	MAY	JUN	JUL	AGO	SEP	OCT	NOV	DIC		OBJETIVO ESTRATEGICO	INDICADOR DE CONDICIÓN
APNOP (MANTENIMIENTO COMUNAL)	SIN PRODUCTO	APOYO A LA ACCION COMUNAL	AO.1	CAMPAÑAS DE CONCIENTIZACION Y SENSIBILIZACION EN TEMAS DE SALUD, EDUCACION, DISCRIMINACION Y VIOLENCIA FAMILIAR DIRIGIDO A LOS NIÑOS, JOVENES Y MUJERES INDIGENAS	ACCION	FISICA		1	1		1		1	1	1	1	1		8.00	Promover el cumplimiento de los derechos de la población en situación de vulnerabilidad	Porcentaje de la población en situación de vulnerabilidad que accede a los programas de apoyo social
						FINANCIERA		644.00	740.00		400.00		2,107.00	2,168.00	2,168.00	2,107.00	2,107.00		12,441.00		
			AO.2	TALLERES DE CAPACITACION PARA EL MEJORAMIENTO ARTESANAL	TALLERES	FISICA		1	1		1	1					1		6.00		
						FINANCIERA		1,200.00	400.00		2,200.00	2,200.00					2,200.00		8,200.00		
			AO.3	PROMOVER FERIAS ARTESANALES	ACCION	FISICA										1			1.00		
						FINANCIERA										1,224.00			1,224.00		
			AO.4	FUNCION ADMINISTRATIVA	ACCION	FISICA	1	1	1	1	1	1	1	1	1	1	1	1	12.00		
						FINANCIERA	2,200.00	2,224.00	2,200.00	3,344.00	840.00	840.00	850.00	838.00	838.00	837.00	837.00	837.00	20,857.00		
			AO.5	CAS	CONTRATO	FISICA				2	2	2	2	2	2	2	2	2	18.00		
						FINANCIERA				2,200.00	2,200.00	2,200.00	2,200.00	2,200.00	2,200.00	2,200.00	2,200.00	2,200.00	21,144.00		
			AO.6	SEGALU - CAS	CONTRATO	FISICA				2	2	2	2	2	2	2	2	2	18.00		
						FINANCIERA				200.00	200.00	200.00	200.00	200.00	200.00	200.00	200.00	200.00	1,800.00		
TOTAL						FISICA	1	3	3	5	7	6	6	6	6	7	7	3	63		
						FINANCIERA	2,200.00	4,044.00	3,340.00	6,744.00	5,640.00	5,840.00	5,357.00	5,406.00	5,406.00	5,528.00	7,544.00	3,943.00	65,942.00		

PUCALLPA
MUNICIPALIDAD PROVINCIAL DE CORONEL PORTILLO

MATRIZ Nº 01

Plan Operativo Institucional 2019 - MODIFICADO

Actividades Operativas 2019

DEPENDENCIA ORGÁNICA	Gerencia de Desarrollo Social y Económico
ÁREA RESPONSABLE	Oficina Municipal de Atención a Personas con Discapacidad (OMAPED)

PIM			POI																			
VINCULACIÓN PROGRAMÁTICA DE AC. APROP.	PRODUCTO/PROYECTO	ACTIVIDAD/OBRA/ACCIÓN	CÓDIGO ACTIVIDAD OPERATIVA	ACTIVIDAD OPERATIVA	UNIDAD DE MEDIDA	METAS FÍSICAS/FINANCIERA	TRIMESTRALIZACIÓN												META ANUAL	CONTRIBUCIÓN AL CUMPLIMIENTO DEL PLAN ESTRATÉGICO INSTITUCIONAL (PEI)	
							ENE	FEB	MAR	ABR	MAY	JUN	JUL	AGO	SET	OCT	NOV	DIC		OBJETIVO ESTRATÉGICO	ACCIÓN ESTRATÉGICA
APROP 00000 APOYO AL CIUDADANO Y A LA FAMILIA	SIN PRODUCTO	ASISTENCIA AL CIUDADANO, FAMILIA Y AL DISCAPACITADO	AO 1	EMPADRONAMIENTO Y CERTIFICACIÓN DE PERSONAS CON DISCAPACIDAD PARA SU ADMISIÓN	ACCIÓN	FÍSICA			1			1			1				3.00	Promover la inclusión activa de ciudadanos de la población en situación de vulnerabilidad	Fortalecimiento de la población en situación de vulnerabilidad a través de programas de apoyo social
						FINANCIERA			2,290.00			[illegible]			1,200.00			1,000.00	5,970.00		
			AO 2	DESARROLLO DE CAPACIDADES EN PERSONAS CON HABILIDADES DIFERENTES	ACCIÓN	FÍSICA		1				1	1		1				4.00		
						FINANCIERA		2,784.00				2,300.00	4,000.00		4,000.00			1,400.00	14,484.00		
			AO 3	REQUERIMIENTO DE BIENES Y SERVICIOS PARA EL DESARROLLO DE LAS ACTIVIDADES ADMINISTRATIVAS	ACCIÓN	FÍSICA	1	1	1	1	1		1		1		1		8.00		
						FINANCIERA	1,500.00	1,220.00	1,970.00	2,307.00	970.00		320.00		970.00		970.00	540.00	11,210.00		
			AO 4	CAE	CONTRATO	FÍSICA				1	1	1	1	1	1	1	1	1	8.00		
						FINANCIERA				1,000.00	1,070.00	1,000.00	1,000.00	1,000.00	1,000.00	1,210.00	1,000.00	1,000.00	10,290.00		
			AO 5	ESSALUD - CAE	CONTRATO	FÍSICA				1	1	1	1	1	1	1	1	1	8.00		
						FINANCIERA				90.00	90.00	90.00	90.00	90.00	90.00	100.00	100.00	100.00	990.00		
TOTAL						FÍSICA	1	2	2	3	3	4	4	2	4	2	3	2	33		
						FINANCIERA	1,500.00	4,004.00	4,260.00	5,397.00	2,130.00	3,390.00	5,410.00	1,090.00	7,160.00	1,310.00	2,070.00	3,040.00	42,671.00		

PUCALLPA
MUNICIPALIDAD PROVINCIAL DE CORONEL PORTILLO

MATRIZ N° 01

Plan Operativo Institucional 2019 - MODIFICADO

Actividades Operativas 2019

DEPENDENCIA ORGANICA	Gerencia de Desarrollo Social y Económico
AREA RESPONSABLE	Oficina de Registro Civil

PIM			POI																			
ACTIVIDAD PRESUPUESTAL (EN AL APERA)	PRODUCTO / PROYECTO	ACTIVIDAD PRESUPUESTAL	CODIGO ACTIVIDAD OPERATIVA	ACTIVIDAD OPERATIVA	UNIDAD DE MEDIDA	META FINANCIERA/MEDIDA	PROGRAMACION												META ANUAL	CONTRIBUCION AL CUMPLIMIENTO DEL PLAN ESTRATEGICO INSTITUCIONAL (PEI)	
							ENE	FEB	MAR	ABR	MAY	JUN	JUL	AGO	SET	OCT	NOV	DIC		OBJETIVO ESTRATEGICO	INDICADOR DE RESULTADO
APROPIACIÓN DE INGRESOS Y GASTOS DE LOS REGISTROS CIVILES	SIN PRODUCTO	REGISTRAR LOS HECHOS DEL ESTADO CIVIL	AO.1	CAPACITACION AL PERSONAL Y ASISTENTES DE REGISTRO CIVIL	ACCION	FISICA						1	1	1	1	1	1	1	7.00	Promover el cumplimiento de los derechos de la población en situación de vulnerabilidad	Porcentaje de la población en situación de vulnerabilidad que accede a los programas de apoyo social
						FINANCIERA						2,034.00	2,588.00	2,982.00	3,232.00	3,382.00	3,487.00	3,540.00	21,252.00		
			AO.2	DESARROLLO DE INFORMACIONES INTERNAS	ACCION	FISICA		1			1					1			3.00		
						FINANCIERA		2,236.00			6,142.00					3,675.00			27,559.00		
			AO.3	POBLACION ACCEDE A LOS SERVICIOS REGISTRALES (CAMPAÑA DERECHO A UN NOMBRE Y A UNA IDENTIDAD)	ACCION	FISICA	1		1		1		1	1	1	1	1	1	8.00		
						FINANCIERA	6,630.00		400.00		14,960.00		3,200.00	3,600.00	3,147.00	3,600.00	3,800.00	3,600.00	36,777.00		
			AO.4	FUNCION ADMINISTRATIVA	ACCION	FISICA	1	1	1	1	1	1	1	1	1	1	1	1	12.00		
						FINANCIERA	6,444.00	3,514.00	1,000.00	2,231.00	200.00	763.00	2,400.00	2,400.00	2,400.00	2,485.00	2,485.00	2,485.00	41,002.00		
			AO.5	CAE	CONTRATO	FISICA	3	3	3	7	7	7	7	7	7	7	7	7	72.00		
						FINANCIERA	2,910.00	2,640.00	2,000.00	2,000.00	7,759.00	7,000.00	5,160.00	7,000.00	7,000.00	7,000.00	7,000.00	7,000.00	77,310.00		
			AO.6	BRIGADA - CAE	CONTRATO	FISICA	3	3	3	7	7	7	7	7	7	7	7	7	72.00		
						FINANCIERA	300.00	330.00	330.00	340.00	340.00	640.00	340.00	340.00	640.00	640.00	640.00	640.00	6,320.00		
TOTAL						FISICA	8	8	8	16	17	16	17	17	17	18	17	17	170		
						FINANCIERA	14,742.00	16,328.00	13,173.00	19,338.00	32,302.00	16,736.00	17,993.00	15,845.00	19,045.00	20,875.00	19,894.00	17,665.00	204,330.00		

PUCALLPA
MUNICIPALIDAD PROVINCIAL DE CORONEL PORTILLO

MUNICIPALIDAD PROVINCIAL DE CORONEL PORTILLO - PUCALLPA - Sub Gerencia Planeamiento V°B°

MATRIZ N° 01

Plan Operativo Institucional 2019 - MODIFICADO

Actividades Operativas 2019

DEPENDENCIA ORGÁNICA	Gerencia de Desarrollo Social y Económico
AREA RESPONSABLE	Sub Gerencia de Programas Sociales - PAN TBC

PIM			POI																			
GOBIERNO FUNCIONES P.P. AC. APOYO	PROGRAMA PRESUPUESTAL	ACTIVIDAD PRESUPUESTAL	CODIGO ACTIVIDAD OPERATIVA	ACTIVIDAD OPERATIVA	UNIDAD DE MEDIDA	META FISICA/ FINANCIERA	PROGRAMACION												META ANUAL	CONTRIBUCION AL CUMPLIMIENTO DEL PLAN ESTRATEGICO INSTITUCIONAL (PEI)	
							ENE	FEB	MAR	ABR	MAY	JUN	JUL	AGO	SET	OCT	NOV	DIC		OBJETIVO ESTRATEGICO	INDICADOR DE RESULTADO
PP. MULTISECTORIAL	0002 PERSONAS AFECTADAS CON TUBERCULOSIS RECIBEN APOYO NUTRICIONAL	0020 SE BRINDA APOYO NUTRICIONAL A LAS PERSONAS AFECTADAS POR TUBERCULOSIS	AO 1	ADQUISICION DE ALIMENTOS DEL PANTBC	ACCION	FISICA	1	1	1	1	1	1	1	1	1	1	1	1	12.00	Promover el cumplimiento de los derechos de la población en situación de vulnerabilidad	Porcentaje de la población en situación de vulnerabilidad que accede a los programas de apoyo social
						FINANCIERA	[illegible]	[illegible]	[illegible]	[illegible]	[illegible]	[illegible]	[illegible]	[illegible]	[illegible]	[illegible]	[illegible]	[illegible]	[illegible]		
			AO 2	ENPADRONAMIENTO DE BENEFICIARIOS DE ACUERDO AL PADRON DE LA DIRESA	ACCION	FISICA					1	1	1	1	1	1	1	1	8.00		
						FINANCIERA					10,000.00	2,000.00	1,000.00	1,000.00	1,000.00	1,000.00	1,000.00	1,000.00	20,000.00		
			AO 3	RECEPCION Y ALMACENAMIENTO Y CONTROL DE CALIDAD (TAMIZADO Y DESRATIZACION)	ACCION	FISICA	1	1		1	1	1	1	1	1	1	1	1	11.00		
						FINANCIERA	1,000.00	2,000.00		2,000.00	700.00	1,200.00	1,727.30	1,727.30	1,727.30	1,727.30	1,727.30	1,727.30	21,274.30		
			AO 4	DISTRIBUCION Y ENVASONAMIENTO DE CANASTAS	ACCION	FISICA	1	1	1	1	1	1	1	1	1	1	1	1	12.00		
						FINANCIERA	[illegible]	17,425.50	[illegible]	7,214.00	25,882.50	7,338.50	8,653.30	8,653.30	8,653.30	8,653.30	8,653.30	8,653.30	136,657.30		
			AO 5	FORTALECIMIENTO DE CAPACIDADES	ENTRENAMIENTO	FISICA									1	1			2.00		
						FINANCIERA									[illegible]	[illegible]			[illegible]		
			AO 6	FUNCION ADMINISTRATIVA	ACCION	FISICA					1		1	1	1	1	1	1	7.00		
						FINANCIERA					[illegible]		4,551.30	4,551.30	4,551.30	4,551.30	4,551.30	4,551.30	30,678.30		
			AO 7	DIA	CONTRATO	FISICA			2	2	2	2	2	2	2	2	2	2	22.00		
						FINANCIERA			2,127.00	2,000.00	2,000.00	2,000.00	2,000.00	2,000.00	2,000.00	2,000.00	2,000.00	2,127.00	22,400.00		
			AO 8	ESSALUD - DIA	CONTRATO	FISICA			2	2	2	2	2	2	2	2	2	2	22.00		
						FINANCIERA			100.00	100.00	[illegible]	[illegible]	[illegible]	[illegible]	[illegible]	[illegible]	[illegible]	[illegible]	[illegible]		
TOTAL						FISICA	3	3	8	11	13	13	13	13	14	14	13	13	114		
						FINANCIERA	113,842.59	117,138.08	111,264.68	123,159.59	173,627.38	121,118.38	120,011.38	121,112.38	121,435.88	121,835.88	122,111.38	120,011.38	1,321,062.88		

PUCALLPA
MUNICIPALIDAD PROVINCIAL DE CORONEL PORTILLO

MATRIZ N° 01

Plan Operativo Institucional 2019 - MODIFICADO

Actividades Operativas 2019

DEPENDENCIA ORGÁNICA	Gerencia de Desarrollo Social y Económico
AREA RESPONSABLE	Sub Gerencia de Programas Sociales - PCA

PIM			POI																			
CATEGORIA PRESUPUESTAL (PP, AC, PROYECTO)	PRODUCTO/PROYECTO	ACTIVIDAD PRESUPUESTAL	CODIGO ACTIVIDAD OPERATIVA	ACTIVIDAD OPERATIVA	UNIDAD DE MEDIDA	META FISICA/FINANCIERA	PROGRAMACION												META ANUAL	CONTRIBUCION AL CUMPLIMIENTO DEL PLAN ESTRATEGICO INSTITUCIONAL (PEI)	
							ENE	FEB	MAR	ABR	MAY	JUN	JUL	AGO	SEP	OCT	NOV	DIC		OBJETIVO ESTRATEGICO	INDICADOR DE RESULTADO
APROP INSUM PROGRAMAS DE COMPLEMENTACION ALIMENTARIA	EN PRODUCTO	BRINDAR ASISTENCIA ALIMENTARIA A HOGARES Y ALBERGUES	AO 1	ADQUISICION DE INSUMOS ALIMENTICIOS	ACCION	FISICA	1	1	1	1	1	1	1	1	1	1	1	1	12.00	Promover el cumplimiento de los derechos de la población en situación de vulnerabilidad.	Porcentaje de la población en situación de vulnerabilidad que acceden a los programas de apoyo social
						FINANCIERA	[illegible]	[illegible]	[illegible]	[illegible]	[illegible]	[illegible]	[illegible]	[illegible]	[illegible]	[illegible]	[illegible]	[illegible]	[illegible]		
			AO 2	CONFORMACION DEL COMITE DE GESTION PROGRAMA DE COMPLEMENTACION ALIMENTARIA	ACCION	FISICA	1						1	1	1	1			6.00		
						FINANCIERA	[illegible]						[illegible]	[illegible]	[illegible]	[illegible]			[illegible]		
			AO 3	EMPADRONAMIENTO PROVINCIAL DE USUARIOS DEL PCA	ACCION	FISICA					1								1.00		
						FINANCIERA					[illegible]								[illegible]		
			AO 4	RECEPCION Y ALMACENAMIENTO Y CONTROL DE CALIDAD (TUMBADO Y DESINFECCION)	ACCION	FISICA					1	1							2.00		
						FINANCIERA					[illegible]	[illegible]							[illegible]		
			AO 5	DISTRIBUCION, SUPERVISION Y MONITOREO A LOS CENTROS DE ATENCION	ACCION	FISICA	1	1	1	1	1	1							6.00		
						FINANCIERA	[illegible]	[illegible]	[illegible]	[illegible]	[illegible]	[illegible]							[illegible]		
			AO 7	IMPLEMENTACION CON VIANDERA A LOS COMEDORES	ACCION	FISICA								1					1.00		
						FINANCIERA								[illegible]					[illegible]		
			AO 8	FORTALECIMIENTO DE CAPACIDADES	HOLDING	FISICA							1	1					2.00		
						FINANCIERA							[illegible]	[illegible]					[illegible]		
			AO 9	FUNCION ADMINISTRATIVA	ACCION	FISICA	1	1		1	1	1	1	1	1	1	1	1	11.00		
						FINANCIERA	[illegible]	[illegible]		[illegible]	[illegible]	[illegible]	[illegible]	[illegible]	[illegible]	[illegible]	[illegible]	[illegible]	[illegible]		
			AO 10	CAB	CONTRATO	FISICA	2	2	2	7	7	7	7	7	7	7	7	7	55.00		
						FINANCIERA	[illegible]	[illegible]	[illegible]	[illegible]	[illegible]	[illegible]	[illegible]	[illegible]	[illegible]	[illegible]	[illegible]	[illegible]	[illegible]		
			AO 11	DESALLO - CAB	CONTRATO	FISICA	2	2	2	7	7	7	7	7	7	7	7	7	55.00		
						FINANCIERA	[illegible]	[illegible]	[illegible]	[illegible]	[illegible]	[illegible]	[illegible]	[illegible]	[illegible]	[illegible]	[illegible]	[illegible]	[illegible]		
TOTAL						FISICA	8	7	6	17	18	16	18	19	17	17	16	16	170		
						FINANCIERA	[illegible]	[illegible]	[illegible]	[illegible]	[illegible]	[illegible]	[illegible]	[illegible]	[illegible]	[illegible]	[illegible]	[illegible]	[illegible]		

PUCALLPA
MUNICIPALIDAD PROVINCIAL DE CORONEL PORTILLO

MATRIZ Nº 01

Plan Operativo Institucional 2019 - MODIFICADO

Actividades Operativas 2019

DEPENDENCIA ORGÁNICA	Gerencia de Desarrollo Social y Económico
ÁREA RESPONSABLE	Sub Gerencia de Programas Sociales - PVL

PIM			POI																		
CATEGORIA PRESUPUESTAL (PP, AC, APNOP)	PRODUCTO / PROYECTO	ACTIVIDAD PRESUPUESTAL	CÓDIGO ACTIVIDAD OPERATIVA	ACTIVIDAD OPERATIVA	UNIDAD DE MEDIDA	META FÍSICA/FINANCIERA	PROGRAMACIÓN												META ANUAL	CONTRIBUCIÓN AL CUMPLIMIENTO DEL PLAN DE ESTUDIOS INSTITUCIONAL (PEI)	
							ENE	FEB	MAR	ABR	MAY	JUN	JUL	AGO	SEP	OCT	NOV	DIC		OBJETIVO ESTRATÉGICO	INDICADOR DE DESEMPEÑO
APNOP ENFOQUE PROGRAMA DEL VASO DE LECHE	S.N PRODUCTO	ENFOQUE ASISTENCIA ALIMENTARIA	AO 1	ADQUISICION DE INSUMOS ALIMENTICIOS	ACCION	FISICA	1	1	1	1	1	1	1	1	1	1	1	1	12.00	Promover el cumplimiento de los derechos de la población en situación de vulnerabilidad	Porcentaje de la población en situación de vulnerabilidad que accede a los programas de apoyo social
						FINANCIERA	147,791.00	147,791.00	147,791.00	147,791.00	147,791.00	147,791.00	147,791.00	147,791.00	147,791.00	147,791.00	147,791.00	147,791.00	1,773,492.00		
			AO 2	CONFORMACION DEL COMES DE ADMINISTRACION Y ORGANIZACIONES SOCIALES DEL PVL	ACCION	FISICA	1												1.00		
						FINANCIERA	362.00												362.00		
			AO 3	EMPADRONAMIENTO DISTRITAL DE LA POBLACION	ACCION	FISICA		1											1.00		
						FINANCIERA		9,200.00											9,200.00		
			AO 4	RECEPCION Y ALMACENAMIENTO Y CONTROL DE CALIDAD, FUMIGACION Y DESRATIZACION	ACCION	FISICA	1	1	1										3.00		
						FINANCIERA	362.00	290.00	700.00										1,352.00		
			AO 5	DISTRIBUCION Y REPARTO DE INSUMOS ALIMENTICIOS	ACCION	FISICA	1	1	1	1									4.00		
						FINANCIERA	2,900.00	2,022.00	2,022.00	3,029.00									12,002.00		
			AO 6	SUPERVISION Y MONITOREO DE CONSUMO FINAL DE ALIMENTOS	ACCION	FISICA			1										1.00		
						FINANCIERA			6,000.00										6,000.00		
			AO 7	FORTALECIMIENTO DE CAPACIDADES A LOS COMITES DEL VASO DE LECHE	TALLERES	FISICA											1	1	2.00		
						FINANCIERA											468.00	496.00	972.00		
			AO 8	FUNCION ADMINISTRATIVA	ACCION	FISICA	1	1	1	1	1	1	1	1	1	1	1	1	12.00		
						FINANCIERA	1,727.00	1,700.00	1,000.00	3,021.00	3,014.00	3,014.00	2,226.00	2,226.00	2,220.00	2,220.00	2,219.00	2,226.00	26,199.00		
			AO 9	CAE	CONTRATO	FISICA				6	6	6	6	6	6	6	6	6	48.00		
						FINANCIERA				5,500.00	5,500.00	5,500.00	5,500.00	5,500.00	5,500.00	5,500.00	7,242.00	7,242.00	52,742.00		
			AO 10	BEBALLS - CAE	CONTRATO	FISICA				6	6	6	6	6	6	6	6	6	48.00		
						FINANCIERA				450.00	450.00	450.00	450.00	450.00	450.00	450.00	450.00	450.00	4,500.00		
TOTAL						FÍSICA	6	6	6	13	13	13	13	13	13	13	13	13	108		
						FINANCIERA	154,300.00	162,013.00	161,944.00	162,191.00	164,215.00	164,214.00	157,465.00	158,008.00	153,008.00	153,348.00	158,638.00	158,158.00	1,814,005.00		

PUCALLPA
MUNICIPALIDAD PROVINCIAL DE CORONEL PORTILLO

MUNICIPALIDAD PROVINCIAL DE CORONEL PORTILLO - PUCALLPA - Sub Gerencia Planeamiento V° B°

MATRIZ N° 01

Plan Operativo Institucional 2019 - MODIFICADO

Actividades Operativas 2019

DEPENDENCIA ORGÁNICA	: Gerencia de Desarrollo Social y Económico
AREA RESPONSABLE	: Unidad Local de Empadronamiento - ULE

PIM			POI																		
CATEGORIA PRESUPUESTAL (PP, AC, APNOP)	PRODUCTO/ PROYECTO	ACTIVIDAD/ PROYECTO	CODIGO ACTIVIDAD OPERATIVA	ACTIVIDAD OPERATIVA	UNIDAD DE MEDIDA	META FISICA/FINANCIERA	PROGRAMACION MENSUALIZADA												META ANUAL	CONTribución al cumplimiento del PI institucional (PDI)	
							ENE	FEB	MAR	ABR	MAY	JUN	JUL	AGO	SEP	OCT	NOV	DIC		OBJETIVO ESTRATEGICO	INDICADOR DE DESEMPEÑO
APNOP DEMANDA SISTEMA DE FOCALIZACION DE HOGARES - SISFOH	SIN PRODUCTO	SISTEMA DE FOCALIZACION DE HOGARES - SISFOH	AC.1	IMPLEMENTACION CON MATERIALES Y HOSEDAJE DE IDENTIFICACION AL PERSONAL	ACCION	FISICA			1	1	1								3.00	Proveer el suministro de los servicios de a población en situación de vulnerabilidad	Porcentaje de a población en situación de vulnerabilidad que acceden a los programas de apoyo social
						FINANCIERA			[illegible]	[illegible]	[illegible]								[illegible]		
			AC.2	FORTALECIMIENTO DE CAPACIDADES AL PERSONAL	CAPACITACION	FISICA			1		1		1			1			4.00		
						FINANCIERA			[illegible]		[illegible]		[illegible]			[illegible]			[illegible]		
			AC.3	DIFUSION A TRAVES DE LOS DIFERENTES MEDIOS DE LOS SERVICIOS DE LA ULE	ACCION	FISICA							1						1.00		
						FINANCIERA							[illegible]						[illegible]		
			AC.4	SUPERVISAMIENTO EN ZONA RURAL Y URBANA DEL DISTRITO DE CALLERIA	ACCION	FISICA		1	1	1	1	1	1	1	1	1	1	1	11.00		
						FINANCIERA		[illegible]	[illegible]	[illegible]	[illegible]	[illegible]	[illegible]	[illegible]	[illegible]	[illegible]	[illegible]	[illegible]	[illegible]		
			AC.5	FUNCION ADMINISTRATIVA (MATERIALES DE OFICINA, IMPRESTOS, TONER, ETC)	ACCION	FISICA	1	1	1	1	1	1	1	1	1	1	1	1	12.00		
						FINANCIERA	[illegible]	[illegible]	[illegible]	[illegible]	[illegible]	[illegible]	[illegible]	[illegible]	[illegible]	[illegible]	[illegible]	[illegible]	[illegible]		
			AC.6	CAS	CONTRATO	FISICA	6	6	6	6	6	6	6	6	6	6	6	6	72.00		
						FINANCIERA	[illegible]	[illegible]	[illegible]	[illegible]	[illegible]	[illegible]	[illegible]	[illegible]	[illegible]	[illegible]	[illegible]	[illegible]	[illegible]		
			AC.7	ESSALUD - CAS	CONTRATO	FISICA	6	6	6	6	6	6	6	6	6	6	6	6	72.00		
						FINANCIERA	[illegible]	[illegible]	[illegible]	[illegible]	[illegible]	[illegible]	[illegible]	[illegible]	[illegible]	[illegible]	[illegible]	[illegible]	[illegible]		
TOTAL						FISICA	13	14	18	18	16	14	18	14	14	18	14	14	178		
						FINANCIERA	4,623.00	8,423.00	11,478.00	11,213.00	10,120.00	8,243.00	10,006.00	8,203.00	8,203.00	12,278.00	8,343.00	11,193.00	128,330.00		

PUCALLPA
MUNICIPALIDAD PROVINCIAL DE CORONEL PORTILLO

MUNICIPALIDAD PROVINCIAL DE CORONEL PORTILLO - PUCALLPA
V°B° Sub Gerencia Planeamiento

MATRIZ N° 01

Plan Operativo Institucional 2019 - MODIFICADO

Actividades Operativas 2019

DEPENDENCIA ORGANICA	Gerencia de Desarrollo Social y Económico
AREA RESPONSABLE	Centro Canino Municipal

PIM			POI																									
			CODIGO ACTIVIDAD OPERATIVA	ACTIVIDAD OPERATIVA	UNIDAD DE MEDIDA	META FISICA/FINANCIERA	PROGRAMACION												META ANUAL	CONTRIBUYENTE AL CUMPLIMIENTO DEL PLAN ESTRATEGICO INSTITUCIONAL PEI	
							ENE	FEB	MAR	ABR	MAY	JUN	JUL	AGO	SET	OCT	NOV	DIC		OBJETIVO ESTRATEGICO	PROGRAMA ESTRATEGICO
APROP. INSTITUC. PIM 800 000 Y DEMANDA LLA DE O PRAMEL DO MIN 80 GALON DE BAIM	3000000 S/ N PRODUCTO	CENTRO DE ACOGIDA DE ANIMALES (PERRERA MUNICIPAL)	AO 1	PROMOVER EL REGISTRO DE CANIS	ACCION	FISICA			1	1				1					3.00	Contribuir con la calidad de los servicios de salud en la provincia	Programas de establecimientos de atención pública con certificación sanitaria
						FINANCIERA			35.00	35.00				35.00					105.00		
			AO 2	COMPRA DE ALIMENTOS PARA CANIS ALBERGADOS EN EL CENTRO CANINO	ACCION	FISICA	1	1	1	1	1	1	1	1	1	1	1	1	12.00		
						FINANCIERA	700.00	700.00	700.00	700.00	700.00	700.00	700.00	700.00	700.00	700.00	700.00	700.00	8,400.00		
			AO 3	MEJORAMIENTO, LIMPIEZA Y DESINFECCION DE AMBIENTES	ACCION	FISICA		1	1					1					3.00		
						FINANCIERA		600.00	1,800.00					300.00					1,800.00		
			AO 4	REGLAMENTO DE BIENES Y SERVICIOS PARA LA ATENCION PERMANENTE DE LOS CANIS ALBERGADOS	CONTRATO	FISICA	1	1	1	1	1			1		1		1	8.00		
						FINANCIERA	2,500.00	2,500.00	3,000.00	3,000.00	3,000.00			300.00		300.00		300.00	17,500.00		
			AO 5	CAMPAÑAS DE ESTERILIZACION Y DESPARASITACION CANIA	ACCION	FISICA			1			1			1			1	4.00		
						FINANCIERA			1,700.00			1,500.00			1,700.00			2,300.00	9,000.00		
			AO 6	CHARLAS DE SENSIBILIZACION EN ESCUELAS, COLEGIOS Y GRUPOS SOCIALES	ACCION	FISICA				1			1						2.00		
						FINANCIERA				250.00			250.00						500.00		
			AO 7	CAS	CONTRATO	FISICA				1	1	1	1	1	1	1	1	1	9.00		
						FINANCIERA				2,500.00	2,500.00	2,500.00	2,500.00	2,500.00	2,500.00	2,500.00	2,500.00	2,500.00	22,500.00		
			AO 8	SEGURO - CAS	CONTRATO	FISICA				1	1	1	1	1	1	1	1	1	9.00		
						FINANCIERA				114.00	114.00	114.00	114.00	114.00	114.00	114.00	114.00	114.00	1,026.00		
TOTAL						FISICA	2	3	5	6	4	4	4	6	4	4	3	3	50		
						FINANCIERA	3,200.00	3,750.00	7,215.00	6,499.00	3,168.00	4,014.00	3,864.00	4,002.00	5,000.00	3,302.00	3,214.00	6,302.00	55,470.00		

PUCALLPA
MUNICIPALIDAD PROVINCIAL DE CORONEL PORTILLO

Plan Operativo Institucional 2019 - MODIFICADO
Proyectos de Inversión 2019

N°	PROYECTO	TIPO DE PROGRAMACIÓN	PERIODO DE AVANCE FÍSICO Y FINANCIERO TRIMESTRAL I TRIM	II TRIM	III TRIM	IV TRIM	META ANUAL
PROYECTOS PARA ELABORACIÓN DE ESTUDIOS							
1	2001821 ESTUDIOS DE PRE-INVERSION	Física	X	X	X	X	
		Financiera (S/.)	80,000.00	152,263.00	120,000.00	90,000.00	442,263.00
2	2021280: MEJORAMIENTO DEL ACCESO AL MERCADO MAYORISTA Y MINORISTA DE PUCALLPA	Física		X	X		
		Financiera (S/.)		50,000.00	48,000.00		98,000.00
3	2021281 MEJORAMIENTO DEL JR. ARENAL (AV. SAENZ PEÑA / JR. LUIS SANCHEZ CERRO)	Física		X	X		
		Financiera (S/.)		40,000.00	37,000.00		77,000.00
4	2078335: MEJORAMIENTO DE LA AV. MIRAFLORES (AV. ARBORIZACION / JR. J.F. KENNEDY) Y JR. J.F. KENNEDY (AV. MIRAFLORES / JR. COMANDANTE SUAREZ) - DISTRITO DE CALLERIA, PROVINCIA DE CORONEL PORTILLO - UCAYALI	Física			X	X	
		Financiera (S/.)			34,354.00	1741,651.00	1776,005.00
5	2187509: MEJORAMIENTO DE LA VIA DE ACCESO KM. 15 C.F.B. - MARGEN IZQUIERDA HASTA EL CASERIO TUPAC AMARU, DISTRITO DE MANANTAY - CORONEL PORTILLO - UCAYALI	Física	X	X	X		
		Financiera (S/.)	733,940.00	800,000.00	1095,056.00		2,628,996.00
6	2184741 MEJORAMIENTO DE LOS SERVICIOS COMPLEMENTARIOS DEL TEATRO MUNICIPAL, DISTRITO DE CALLERIA, PROVINCIA DE CORONEL PORTILLO - UCAYALI	Física				X	
		Financiera (S/.)				5,000.00	5,000.00
7	2200926: MEJORAMIENTO DEL SISTEMA DE ELECTRIFICACION RURAL EN LA CC.NN. NUEVO PARAISO, DISTRITO DE MASISEA - CORONEL PORTILLO - UCAYALI	Física		X	X		
		Financiera (S/.)		300,000.00	213,385.00		513,385.00
8	2202308: MEJORAMIENTO DE LAS PRINCIPALES CALLES DEL A.A.HH. 11 DE JULIO, DISTRITO DE CALLERIA, PROVINCIA DE CORONEL PORTILLO - UCAYALI	Física				X	
		Financiera (S/.)				55,412.00	55,412.00
9	2241700: MEJORAMIENTO DEL MERCADO MUNICIPAL DE LA LOCALIDAD DE CAMPO VERDE, DISTRITO DE CAMPOVERDE - CORONEL PORTILLO - UCAYALI	Física		X			
		Financiera (S/.)		9,896.00			9,896.00
10	2243061 MEJORAMIENTO DEL SISTEMA DE AGUA POTABLE Y ALCANTARILLADO SANITARIO DEL SECTOR 12, DISTRITO DE MANANTAY - CORONEL PORTILLO - UCAYALI	Física	X	X	X	X	
		Financiera (S/.)	10,000.00	22,000,000.00	18,000,000.00	22,986,533.00	62,996,533.00
11	2244341: MEJORAMIENTO E INSTALACION DEL SERVICIO DE AGUA POTABLE Y DESAGÜE EN EL CASERIO LA FLORIDA, DISTRITO DE CALLERIA, PROVINCIA DE CORONEL PORTILLO - UCAYALI	Física		X			
		Financiera (S/.)		8,000.00			8,000.00
12	2255926: CREACION DEL SERVICIO DE COMEDOR MUNICIPAL - DISTRITO DE CALLERIA, MANANTAY, PROVINCIA DE CORONEL PORTILLO - UCAYALI	Física		X			
		Financiera (S/.)		75,763.00			75,763.00
13	2296754: MEJORAMIENTO DEL PUENTE EN LA INTERSECCION DE LA AV. ABELARDO QUIÑONEZ CON JR. LOS PINOS, A.H. BENA JEMA, DISTRITO DE YARINACOCHA - CORONEL PORTILLO - UCAYALI	Física		X			
		Financiera (S/.)		27,309.00			27,309.00
14	2300124: MEJORAMIENTO DE LOS SERVICIOS DE EDUCACION PRIMARIA EN LA I.E.N. 5407 DISTRITO DE CALLERIA, PROVINCIA DE CORONEL PORTILLO - UCAYALI	Física				X	
		Financiera (S/.)				512,365.00	512,365.00
15	2300839: MEJORAMIENTO DE LAS PRINCIPALES CALLES DEL A.H. JOSE OLAYA, H.U. ROSITA Y A.H. 28 DE JULIO, DISTRITO DE CALLERIA, PROVINCIA DE CORONEL PORTILLO - UCAYALI	Física			X		
		Financiera (S/.)			25,000.00		25,000.00
16	2307307: MEJORAMIENTO DE LA VIA DEL JR. URUBAMBA (DESDE LA AV. JOHN F. KENNEDY HASTA EL JR. BUENOS AIRES), DISTRITO DE CALLERIA, PROVINCIA DE CORONEL PORTILLO - UCAYALI	Física			X		
		Financiera (S/.)			38,000.00		38,000.00
17	2306351 MEJORAMIENTO DE LA AV. JOHN F. KENNEDY (DESDE JR. GUILLERMO SISLEY MEDINA HASTA JR. URUBAMBA), DISTRITO DE CALLERIA PROVINCIA DE CORONEL PORTILLO - UCAYALI	Física			X		
		Financiera (S/.)			38,000.00		38,000.00
18	2309022: MEJORAMIENTO DE LOS SERVICIOS DE AGUA POTABLE Y ALCANTARILLADO DE LAS VIAS TRANSVERSALES DE LA AV. CENTENARIO DESDE EL KM. 0+000 AL 5+000, DISTRITO DE CALLERIA Y YARINACOCHA, PROVINCIA DE CORONEL PORTILLO - UCAYALI	Física	X	X	X	X	
		Financiera (S/.)	1,500,000.00	800,000.00	1,200,000.00	1,363,267.00	4,863,267.00
19	2318545: MEJORAMIENTO DE CALLES DEL A.H. 9 DE OCTUBRE, JR. CAPAC YUPANQUI (JR. 2 DE MAYO-AV. 9 DE OCTUBRE), JR. 30 DE MAYO (JR. CAPAC YUPANQUI-JR. INCA ROCA), CALLE TUMI (JR. CAPAC YUPANQUI-JR. INCA ROCA), DISTRITO DE CALLERIA, PROVINCIA DE CORONEL PORTILLO -	Física		X	X	X	
		Financiera (S/.)		120,000.00	150,000.00	202,349.00	472,349.00
20	2323652: MEJORAMIENTO DE LA AV. SAN MARTIN (DESDE EL JR. 07 DE JUNIO HASTA LA AV. TUPAC AMARU), DISTRITOS DE CALLERIA Y MANANTAY PROVINCIA DE CORONEL PORTILLO - UCAYALI	Física		X	X		
		Financiera (S/.)		100,000.00	80,256.00		180,256.00

MUNICIPALIDAD PROVINCIAL DE CORONEL PORTILLO
V°B°
Sub Gerencia Planeamiento
PUCALLPA

PUCALLPA
MUNICIPALIDAD PROVINCIAL DE CORONEL PORTILLO

Plan Operativo Institucional 2019 - MODIFICADO
Proyectos de Inversión 2019

N°	PROYECTO	TIPO DE PROGRAMACIÓN	PERIODO DE AVANCE FÍSICO Y FINANCIERO TRIMESTRAL				META ANUAL
			I TRIM	II TRIM	III TRIM	IV TRIM	
PROYECTOS PARA ELABORACIÓN DE ESTUDIOS							
21	2328661: MEJORAMIENTO DE LAS REDES DE AGUA POTABLE Y ALCANTARILLADO EN LAS PRINCIPALES CALLES DEL BARRIO EL TREBOL - DISTRITO DE CALLERIA, PROVINCIA DE CORONEL PORTILLO - UCAYALI	Física			X	X	
		Financiera (S/.)			50,000.00	10,161.00	60,161.00
22	2328653: MEJORAMIENTO DEL SERVICIO DE AGUA POTABLE Y ALCANTARILLADO SANITARIO DEL JR. AREQUIPA CUADRAS 1,2, 3 Y 4, DISTRITO DE CALLERIA, PROVINCIA DE CORONEL PORTILLO - UCAYALI	Física		X	X		
		Financiera (S/.)		500,000.00	507,052.00		1,007,052.00
23	2332319: MEJORAMIENTO DE LA INFRAESTRUCTURA SANITARIA - RED DE AGUA POTABLE Y ALCANTARILLADO DEL JR. 9 DE DICIEMBRE (ENTRE AV. BELLAVISTA Y JR. SINCHIROCA), JR. MOCHICAS (ENTRE AV. COLONIZACION Y JR. 9 DE DICIEMBRE) Y JR. WRACOCHA (ENTRE AV. COLONIZACION Y	Física			X		
		Financiera (S/.)			30,000.00		30,000.00
24	2333710: MEJORAMIENTO E LA INFRAESTRUCTURA DE LA RED DE AGUA POTABLE Y ALCANTARILLADO DEL JR. INCA ROCA CUADRAS 1,2, 3,4 Y 5, JR. 28 DE JULIO CUADRAS 6, 7 Y 8, DISTRITO DE CALLERIA, PROVINCIA DE CORONEL PORTILLO - UCAYALI	Física			X		
		Financiera (S/.)			30,000.00		30,000.00
25	2336311: MEJORAMIENTO DEL SERVICIO DE AGUA POTABLE Y ALCANTARILLADO DE LAS PRINCIPALES CALLES DEL A. H. JOSE OLAYA, H. U ROSITA Y A. H. 28 DE JULIO, DISTRITO DE CALLERIA, PROVINCIA DE CORONEL PORTILLO - UCAYALI	Física	X	X	X		
		Financiera (S/.)	625,581.00	500,000.00	15,447.00		1,141,028.00
26	2336343: MEJORAMIENTO DEL SERVICIO DE AGUA POTABLE Y ALCANTARILLADO DE AV. BELLAVISTA (DESDE JR. INDEPENDENCIA HASTA AV. COLONIZACION), DISTRITO DE CALLERIA, PROVINCIA DE CORONEL PORTILLO - UCAYALI	Física		X	X	X	
		Financiera (S/.)		1,000,000.00	800,000.00	532,532.00	2,332,532.00
27	2338954: MEJORAMIENTO DEL SISTEMA DE AGUA Y DESAGUE DE LA CA. PADRE ABAD, CA. F. BOLOGNESI, CA. PADRE SOBREVIELA, CA. ATAHUALPA Y PSJE. HELADIO MAYTA, DISTRITO DE CALLERIA, PROVINCIA DE CORONEL PORTILLO - UCAYALI	Física			X		
		Financiera (S/.)			30,000.00		30,000.00
28	2342577: MEJORAMIENTO DEL JR. MIRAFLORES, JR. BUENOS AIRES, JR. CAJAMARCA (JR. G. SISLEY Y JR. URUB), JR. LA PAZ (JR. G. SISLEY Y JR. O MONTEVERDE), JR. LUIS SANCHEZ CERRO (JR. G. SISLEY Y JR. CM DTE SUAREZ) Y JR. VICTOR MONTALVO (JR. URUB. Y JR. CM DTE SUAREZ	Física		X	X	X	
		Financiera (S/.)		2,000,000.00	2,500,000.00	1,612,174.00	6,112,174.00
29	2342622: MEJORAMIENTO DEL JR. TAPICHE (AV. J. F. KENEDY Y JR. V. MONTALVO), JR. O. MONTEVERDE (JR. M.IRAF. Y JR. V. MONTALVO), JR. URUBAMBA (JR. B. AIRES Y JR. V. MONTALVO), JR. SOLDADO DESC. (JR. LA PAZ Y JR. B. AIRES), JR. O. ZEVALLOS M. (JR. L. SANCHEZ Y V.	Física		X	X	X	
		Financiera (S/.)		800,000.00	1,200,000.00	1,377,841.00	3,377,841.00
30	2343820: MEJORAMIENTO DE LA AV. MEXICO (AV. JOSE FAUSTINO SANCHEZ CARRION HASTA JR. BRASIL), DISTRITO DE CALLERIA, PROVINCIA DE CORONEL PORTILLO - UCAYALI	Física		X			
		Financiera (S/.)		6,691.00			6,691.00
31	2343898: CREACION DEL SISTEMA DE AGUA POTABLE Y ALCANTARILLADO EN LA CC. NN. PUERTO FIRMEZA, DISTRITO DE YARINACOCHA, PROVINCIA DE CORONEL PORTILLO - UCAYALI	Física		X			
		Financiera (S/.)		9,649.00			9,649.00
32	2344107: CREACION DEL SISTEMA DE AGUA POTABLE Y ALCANTARILLADO EN LOS CASERIOS NUEVO PARIS Y NUEVA ALEJANDRIA, DISTRITO DE YARINACOCHA, PROVINCIA DE CORONEL PORTILLO - UCAYALI	Física		X			
		Financiera (S/.)		17,000.00			17,000.00
33	2344127: CREACION DEL SISTEMA DE AGUA POTABLE Y ALCANTARILLADO EN EL CASERIO PADRE BERNARDO Y CC. NN. SANTA CLARA, DISTRITO DE YARINACOCHA, PROVINCIA DE CORONEL PORTILLO - UCAYALI	Física		X			
		Financiera (S/.)		9,489.00			9,489.00
34	2344600: MEJORAMIENTO DEL CAMINO VECINAL (DESDE EL CASERIO SANTA ROSA HASTA EL CASERIO 7 DE JUNIO), RUTA UC-560 Y R-07, PUERTO CALLAO, DISTRITO DE CALLERIA, PROVINCIA DE CORONEL PORTILLO - UCAYALI	Física		X	X	X	
		Financiera (S/.)		40,000.00	50,000.00	48,973.00	138,973.00
35	2353741: MEJORAMIENTO A NIVEL DE AFIRMADO DE LAS AVENIDAS LORETO, UNIVERSITARIA, FERNANDO BELAUNDE TERRY, 23 DE DICIEMBRE, EL RADAR, DIAGONAL SUR Y HUAYNA CAPAC, DISTRITO DE CALLERIA, PROVINCIA DE CORONEL PORTILLO - UCAYALI	Física				X	
		Financiera (S/.)				273,812.00	273,812.00
36	2368778: MEJORAMIENTO A NIVEL DE AFIRMADO DE LOS PRINCIPALES JIRONES, CALLES Y PASAJES DE LOS SECTORES 01,02, 03, 04, 05, 06, 07, 08, 09, 10, 11Y 12 DISTRITO DE CALLERIA, PROVINCIA DE CORONEL PORTILLO - UCAYALI	Física		X			
		Financiera (S/.)		31929.00			31929.00
37	2377200: MEJORAMIENTO DEL SISTEMA DE DRENAJE PLUVIAL DEL JR BOLIVAR CUADRA 3 Y 4, DISTRITO DE CALLERIA, PROVINCIA DE CORONEL PORTILLO - UCAYALI	Física			X		
		Financiera (S/.)			11036.00		11036.00
38	2378326: MEJORAMIENTO Y AMPLIACION DEL SERVICIO DE AGUA POTABLE Y ALCANTARILLADO DEL JR. URUBAMBA (DESDE JR. BUENOS AIRES HASTA AV. JHON F. KENNEDY), Y AV. JHON F. KENNEDY (DESDE JR. GUILLERMO SISLEY HASTA JR. URUBAMBA), DISTRITO CALLERIA, PROVINCIA DE CORONE	Física			X		
		Financiera (S/.)			38,500.00		38,500.00
39	2387312: CREACION DE PARQUE EN EL AA HH 2 DE MAYO, DISTRITO DE CALLERIA - PROVINCIA DE CORONEL PORTILLO - DEPARTAMENTO DE UCAYALI	Física			X	X	
		Financiera (S/.)			70,782.00	221,328.00	292,110.00
40	2387520: CREACION DEL SISTEMA DE DRENAJE PLUVIAL EN LA AV. PLAYWOOD DEL A.H. RAUL SALAZAR MARTINEZ, CENTRO POBLADO DE PUERTO CALLAO - DISTRITO DE YARINACOCHA - PROVINCIA DE CORONEL PORTILLO - REGION UCAYALI	Física			X	X	
		Financiera (S/.)			797.00	1,676.00	2,473.00

MUNICIPALIDAD PROVINCIAL DE CORONEL PORTILLO
V°B°
Sub Gerencia Planeamiento
PUCALLPA

PUCALLPA
MUNICIPALIDAD PROVINCIAL DE CORONEL PORTILLO

Plan Operativo Institucional 2019 - MODIFICADO
Proyectos de Inversión 2019

N°	PROYECTO	TIPO DE PROGRAMACIÓN	PERIODO DE AVANCE FÍSICO Y FINANCIERO TRIMESTRAL				META ANUAL
			I TRIM	II TRIM	III TRIM	IV TRIM	
PROYECTOS PARA ELABORACIÓN DE ESTUDIOS							
41	2387567: AMPLIACION Y MEJORAMIENTO DEL SERVICIO DE AGUA POTABLE Y ALCANTARILLADO EN LA LOCALIDAD DE IPARIA DEL DISTRITO DE IPARIA - PROVINCIA DE CORONEL PORTILLO - DEPARTAMENTO DE UCAYALI	Física			X		
		Financiera (S/.)			176,500.00		176,500.00
42	2388010: MEJORAMIENTO DEL PARQUE PAUL HARRIS, A.H. 9 DE OCTUBRE, DISTRITO DE CALLERIA - PROVINCIA DE CORONEL PORTILLO - DEPARTAMENTO DE UCAYALI	Física			X	X	
		Financiera (S/.)			23,364.00	4,135.00	27,499.00
43	2388269: CREACION DE LOS SERVICIOS DEPORTIVOS Y RECREATIVOS EN LOS PARQUES DE LOS ASENTAMIENTOS HUMANOS: A.H. ANTONIO MARINO PANDURO, A.H. VIRGEN DE GUADALUPE Y A.H MONITOR HUASCAR DEL DISTRITO DE CALLERIA - PROVINCIA DE CORONEL PORTILLO - DEPARTAMENTO DE UCAYALI	Física			X	X	
		Financiera (S/.)			336,460.00	11,356.00	347,816.00
44	2393553: AMPLIACION DEL SISTEMA ELECTRICO CONVENCIONAL DE LA AV. SAN MARTIN DESDE JR. 07 DE JUNIO HASTA AV. TUPAC AMARU, DISTRITO DE CALLERIA - DISTRITO DE MANANTAY - PROVINCIA DE CORONEL PORTILLO - REGION UCAYALI	Física			X		
		Financiera (S/.)			88,615.00		88,615.00
45	2394169: MEJORAMIENTO DEL SISTEMA DE DRENAJE PLUVIAL EN JR. CESAR VALLEJO A.H. ROSA MILENA, AV. 9 DE OCTUBRE, JR. ALFONSO UGARTE, JR. MARIA PARADO DE BELLIDO A. H. 9 DE OCTUBRE Y JR. BOLIVIA A. H NUESTRA SEÑORA DE LAS MERCEDES, CENTRO POBLADO DE ALFONSO UGARTE	Física			X		
		Financiera (S/.)			77,475.00		77,475.00
46	2409901: MEJORAMIENTO DE LA INFRAESTRUCTURA SANITARIA DEL BARRIO EL DORADO, DISTRITO DE CALLERIA, PROVINCIA DE CORONEL PORTILLO - UCAYALI	Física		X	X	X	
		Financiera (S/.)		600,000.00	1,200,000.00	751,698.00	2,551,698.00
47	2412811: CREACION DE DRENAJE PLUVIAL EN EL JR. IPUATIA CON JR. TEODORO BINDER, JR. URUBAMBA CON JR. MIRAFLORES, AV. ROCA FUERTE CRUCE QUEBRADA YUMANTAY, EN LOS DISTRITOS DE CALLERIA, MANANTAY Y YARINACOCHA DE LA PROVINCIA DE CORONEL PORTILLO - DEPARTAMENTO DE UCAYALI	Física			X	X	
		Financiera (S/.)			284,239.00	523,128.00	807,367.00
48	2412810: CREACION DEL SISTEMA DE DRENAJE PLUVIAL DEL JR. LOS SAUCES A.H. 10 DE MARZO, CALLE 6, 4,7 Y CALLE 8, A.H. SAGRADO CORAZON DE JESUS, EN LOS DISTRITOS DE CALLERIA Y MANANTAY DE LA PROVINCIA DE CORONEL PORTILLO - DEPARTAMENTO DE UCAYALI	Física			X		
		Financiera (S/.)			43,304.00		43,304.00
49	2413465: MEJORAMIENTO DEL PUENTE IBIATIA ENTRE LOS CASERIOS SAN PABLO DE JUANTA Y NUEVA BARRANCA DEL DISTRITO DE NUEVA REQUENA - PROVINCIA DE CORONEL PORTILLO - DEPARTAMENTO DE UCAYALI	Física			X		
		Financiera (S/.)			49,008.00		49,008.00
50	2410496: MEJORAMIENTO Y AMPLIACION A NIVEL DE AFIRMADO DE LA VIA VECINAL DESDE EL CASERIO EXITO HASTA LA LOCALIDAD DE NUEVA ARIZONA DEL DISTRITO DE CALLERIA - PROVINCIA DE CORONEL PORTILLO - DEPARTAMENTO DE UCAYALI	Física			X		
		Financiera (S/.)			62,000.00		62,000.00
51	2413518: MEJORAMIENTO DEL SISTEMA DE AGUA POTABLE Y ALCANTARILLADO DEL JR. MIGUEL GRAU, JR. SINCHI ROCA (ANTONIO MAYA DE BRITO PSJE. CENTENARIO), PSJE. CENTENARIO, PSJE MONZON, PSJE. VILLA RICA (JR. MIGUEL GRAU AV. 28 DE JULIO), CA. THOMAS ROMERO, CA JUAN PUEB	Física	X	X			
		Financiera (S/.)	30,000.00	41,683.00			71,683.00
52	2434512: MEJORAMIENTO DEL SERVICIO DE AGUA POTABLE Y ALCANTARILLADO SANITARIO DE LA AV. MEXICO (AV. JOSE FAUSTINO SANCHEZ CARRION HASTA EL JR. BRASIL) DISTRITO DE CALLERIA - PROVINCIA DE CORONEL PORTILLO - DEPARTAMENTO DE UCAYALI	Física			X		
		Financiera (S/.)			36,900.00		36,900.00
53	2437312: MEJORAMIENTO DEL SISTEMA DE AGUA POTABLE Y ELIMINACION DE EXCRETAS, EN LA CC.NN. BETEL DEL DISTRITO DE CALLERIA - PROVINCIA DE CORONEL PORTILLO - DEPARTAMENTO DE UCAYALI	Física			X		
		Financiera (S/.)			50,000.00		50,000.00
54	2437417: MEJORAMIENTO DEL SISTEMA DE AGUA POTABLE Y ELIMINACION DE EXCRETAS, EN LA CC.NN. NUEVA BETANIA DEL DISTRITO DE CALLERIA - PROVINCIA DE CORONEL PORTILLO - DEPARTAMENTO DE UCAYALI	Física			X		
		Financiera (S/.)			50,000.00		50,000.00
55	2437489: MEJORAMIENTO DEL SISTEMA DE AGUA POTABLE Y ELIMINACION DE EXCRETAS, EN LA CC.NN. PATRIA NUEVA DE CALLERIA DEL DISTRITO DE CALLERIA - PROVINCIA DE CORONEL PORTILLO - DEPARTAMENTO DE UCAYALI	Física			X		
		Financiera (S/.)			50,000.00		50,000.00
56	2437499: CREACION DEL SISTEMA DE AGUA POTABLE Y ELIMINACION DE EXCRETAS EN LA CC.NN NUEVA PALESTINA DEL DISTRITO DE CALLERIA - PROVINCIA DE CORONEL PORTILLO - DEPARTAMENTO DE UCAYALI	Física			X		
		Financiera (S/.)			50,000.00		50,000.00
57	2437500: MEJORAMIENTO DEL SISTEMA DE AGUA POTABLE Y ELIMINACION DE EXCRETAS, EN EL CASERIO SANTA TERESA DE SHINUYA DEL DISTRITO DE CALLERIA - PROVINCIA DE CORONEL PORTILLO - DEPARTAMENTO DE UCAYALI	Física			X		
		Financiera (S/.)			50,000.00		50,000.00
58	2438772: REPARACION DE LOSAS O BALDOSAS DE CERAMICA Y ACTIVADORES ELECTRICOS; EN EL(LA) CAMAL MUNICIPAL EN LA LOCALIDAD DOS DE MAYO, DISTRITO DE YARINACOCHA, PROVINCIA CORONEL PORTILLO, DEPARTAMENTO UCAYALI	Física			X	X	
		Financiera (S/.)			150,000.00	167,758.00	317,758.00
59	2438807: ADQUISICION DE INSTALACION PARA CONSERVACION EN CAMARAS FRIGORIFICAS Y MAQUINA CORTADORA; EN EL(LA) CAMAL MUNICIPAL EN LA LOCALIDAD DOS DE MAYO, DISTRITO DE YARINACOCHA, PROVINCIA CORONEL PORTILLO, DEPARTAMENTO UCAYALI	Física				X	
		Financiera (S/.)				313,440.00	313,440.00
60	2439120: ADQUISICION DE TERRENO; EN EL(LA) PARA LA DISPOSICION FINAL DE RESIDUOS SOLIDOS DISTRITO DE CAMPOVERDE, PROVINCIA CORONEL PORTILLO, DEPARTAMENTO UCAYALI	Física				X	
		Financiera (S/.)				707,500.00	707,500.00

MUNICIPALIDAD PROVINCIAL DE CORONEL PORTILLO - PUCALLPA
V°B°
Sub Gerencia Planeamiento

PUCALLPA
MUNICIPALIDAD PROVINCIAL DE CORONEL PORTILLO

Plan Operativo Institucional 2019 - MODIFICADO
Proyectos de Inversión 2019

N°	PROYECTO	TIPO DE PROGRAMACIÓN	PERIODO DE AVANCE FISICO Y FINANCIERO TRIMESTRAL				META ANUAL
			I TRIM	II TRIM	III TRIM	IV TRIM	
PROYECTOS PARA ELABORACIÓN DE ESTUDIOS							
61	2439168: MEJORAMIENTO DEL SISTEMA DE AGUA POTABLE Y ALCANTARILLADO DEL JR. CAHUIDE (DESDE LA AV. SAENZ PEÑA HASTA LA AV. MARISCAL CASTILLA), DISTRITO DE CALLERIA - PROVINCIA DE CORONEL PORTILLO - DEPARTAMENTO DE UCAYALI	Física			X	X	
		Financiera (S/.)			16,000.00	25,000.00	41,000.00
62	2441780: RENOVACION DE LAGUNA DE TRATAMIENTO DE AGUAS RESIDUALES: EN EL(LA) PLANTA DE TRATAMIENTO DEL SECTOR 14 HABILITACION URBANA MUNICIPAL DE LA CIUDAD DE PUCALLPA, DISTRITO DE CALLERIA, PROVINCIA CORONEL PORTILLO, DEPARTAMENTO UCAYALI	Física				X	
		Financiera (S/.)				33,600.00	33,600.00
63	2446034: MEJORAMIENTO Y AMPLIACION DEL DRENAJE PLUVIAL DE LOS SECTORES 1Y 3 DE LA CIUDAD DE PUCALLPA, DISTRITO DE CALLERIA - PROVINCIA DE CORONEL PORTILLO - DEPARTAMENTO DE UCAYALI	Física		X	X		
		Financiera (S/.)		652,542.00	279,662.00		932,204.00
64	2449787: CONSTRUCCION DE LAGUNA DE TRATAMIENTO DE AGUAS RESIDUALES: EN EL(LA) MUNICIPALIDAD PROVINCIAL DE CORONEL PORTILLO DISTRITO DE CALLERIA, PROVINCIA CORONEL PORTILLO, DEPARTAMENTO UCAYALI	Física			X		
		Financiera (S/.)			33,600.00		33,600.00
65	2455828: REMODELACION DE ZONA DE JUEGOS O PATIOS DE RECREO PARA NIÑOS: EN EL(LA) PARQUE LEONCIO PRADO DISTRITO DE CALLERIA, PROVINCIA CORONEL PORTILLO, DEPARTAMENTO UCAYALI	Física			X	X	
		Financiera (S/.)			80,000.00	173,522.00	253,522.00
66	2455901 REMODELACION DE ILUMINACION DE AREAS: EN EL(LA) PARQUE JOSE GALVEZ, DISTRITO DE CALLERIA, PROVINCIA CORONEL PORTILLO, DEPARTAMENTO UCAYALI	Física			X	X	
		Financiera (S/.)			20,000.00	144,752.00	164,752.00
	TOTAL						**97,128,748.00**

MUNICIPALIDAD PROVINCIAL DE CORONEL PORTILLO
Sub Gerencia Planeamiento
PUCALLPA