

ORGANIGRAMA DEL OBSERVATORIO DISTRITAL DE SEGURIDAD CIUDADANA

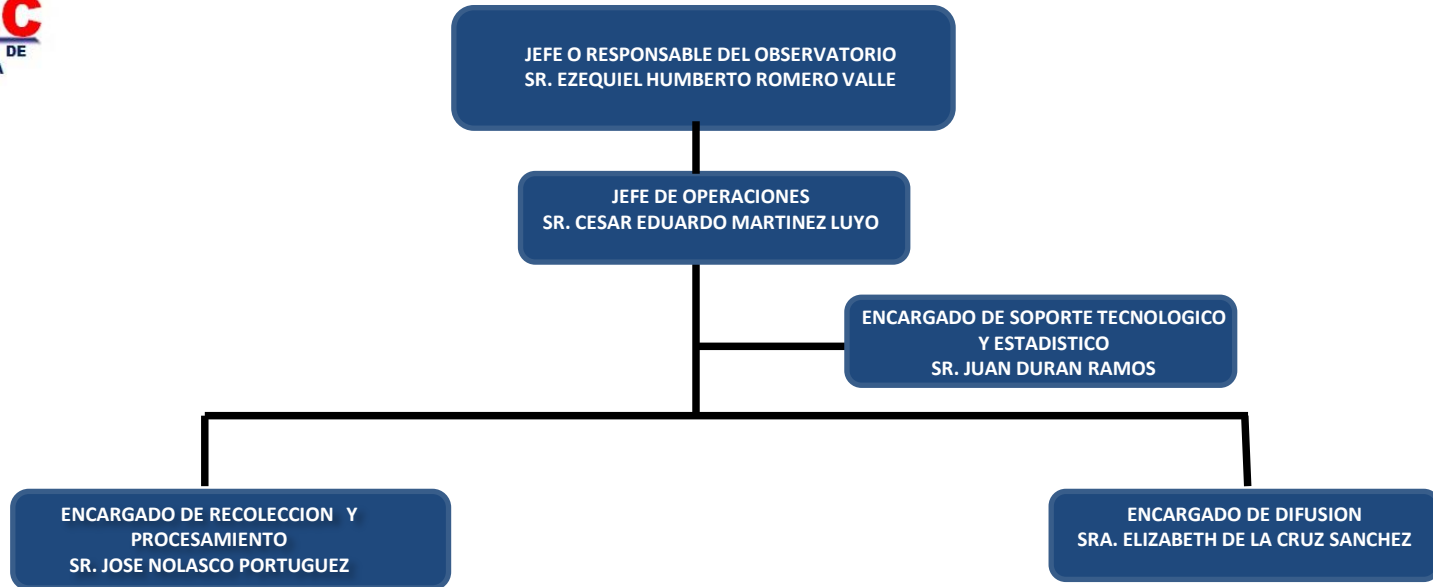

El Observatorio Distrital de Seguridad Ciudadana tiene la estructura orgánica siguiente:

- **Soporte Tecnológico**
A cargo de brindar el apoyo tecnológico que requiere el OBDISEC para su normal desarrollo.
- **Soporte Estadístico**
Responsable de registrar la información cuantitativa y cualitativa obtenida en el marco estadístico respectivo.
- **Recolección de Datos**
Responsable de solicitar, consolidar y difundir la información de acuerdo a los requerimientos establecidos.
- **Procesamiento de Datos**
A cargo del análisis integral e interpretación de la información obtenida.
- **Difusión**
Responsable del diseño, diagramación y difusión de la información procesada.