REPÚBLICA DEL PERÚ

Resolución Jefatural

Lima, 30 DIC. 2021

Nº 363 -2021-INDECI

VISTOS: El Informe Técnico N° 233-2021-INDECI/4.0 de fecha 29 de diciembre de 2021 de la Oficina General de Planificación y Presupuesto y el Informe Legal N° 541-2021-INDECI/5.0 de fecha 30 de diciembre de 2021, emitido por la Oficina General de Asesoría Jurídica; y;

CONSIDERANDO:

Que, el numeral 12 del artículo 2 del Decreto Legislativo N° 1440, Decreto Legislativo del Sistema Nacional de Presupuesto Público, establece que la Programación Multianual consiste en que el Presupuesto del Sector Público tiene una perspectiva multianual orientada al logro de resultados a favor de la población, en concordancia con las reglas fiscales establecidas en el Marco Macroeconómico Multianual y los instrumentos de planeamiento elaborados en el ámbito del Sistema Nacional de Planeamiento Estratégico (SINAPLAN);

Que, asimismo, el acápite 3 del numeral 7.3 del artículo 7 del referido Decreto Legislativo, señala que el titular de la entidad es responsable de determinar las prioridades de gasto de la entidad en el marco de sus objetivos estratégicos institucionales que conforman su Plan Estratégico Institucional (PEI), y sujetándose a la normatividad vigente;

Que, mediante Resolución Jefatural N° 117-2021-INDECI de fecha 30 de abril de 2021, se aprobó el Plan Estratégico Institucional (PEI) 2020-2024 Ampliado del Instituto Nacional de Defensa Civil (INDECI);

Que, de conformidad a la "Guía para el Planeamiento Institucional" aprobada mediante Resolución de Presidencia de Consejo Directivo N° 033-2017/CEPLAN/PCD y modificada con Resoluciones de Presidencia de Consejo Directivo N° 062-2017/CEPLAN/PCD, N° 00053-2018/CEPLAN/PCD y N° 00016-2019/CEPLAN /PCD, el Plan Operativo Institucional comprende la programación multianual de las actividades operativas e inversiones necesarias para ejecutar las Acciones Estratégicas Institucionales definidas en el PEI, por un período no menor de tres años, además, establece los recursos financieros y las metas físicas mensuales para cada periodo anual

(programación física, de costeo y financiera), en relación con los logros esperados de los objetivos del PEI;

Que, mediante Resolución Jefatural N° 138-2021-INDECI, de fecha 14 de mayo de 2021, se aprobó el Plan Operativo Institucional Multianual 2022-2024 del Instituto Nacional de Defensa Civil (INDECI);

Que, en cumplimiento de la Ley N° 31365, Ley del Presupuesto del Sector Público para el Año Fiscal 2022, mediante Resolución Jefatural N° 350-2021-INDECI de fecha 29 de diciembre de 2021, se aprobó el Presupuesto Institucional de Apertura de Gastos correspondiente al Año fiscal 2022 del Pliego 006: Instituto Nacional de Defensa Civil;

Que, el numeral 6.2 Elaboración y aprobación del POI de la "Guía para el Planeamiento Institucional", establece que la entidad con base en el POI Multianual toma la programación del primer año para realizar el proceso de ajuste de acuerdo con la priorización establecida y la asignación del presupuesto total de la entidad. Para ello, una vez aprobado el Presupuesto Institucional de Apertura (PIA), la entidad revisa que los recursos totales estimados en la programación del primer año del POI Multianual tengan consistencia con el PIA y, de no ser consistente, la entidad ajusta la programación, para finalmente obtener el POI Anual;

Que, de acuerdo al artículo 15 del Reglamento de Organización y Funciones del INDECI, aprobado por Decreto Supremo N° 043-2013-PCM, la Oficina General de Planificación y Presupuesto es el órgano de asesoramiento responsable de formular, implementar y efectuar el seguimiento de las actividades de los sistemas de planeamiento, presupuesto, inversión pública y racionalización del INDECI;

Que, mediante el Informe Técnico de Vistos, el Jefe de la Oficina General de Planificación y Presupuesto emite opinión técnica favorable para la aprobación del Plan Operativo Institucional Anual 2022 del INDECI, el cual ha sido elaborado de manera participativa con la intervención de los órganos del INDECI, y articulado con los objetivos estratégicos del Plan Estratégico Institucional (PEI) 2020-2024 Ampliado;

Que, en ese sentido, resulta necesario emitir el dispositivo legal mediante el cual se apruebe el Plan Operativo Institucional (POI) Anual 2022 del Instituto Nacional de Defensa Civil (INDECI);

Con las visaciones del Secretario General, del Jefe de la Oficina General de Planificación y Presupuesto y del Jefe de la Oficina General de Asesoría Jurídica del INDECI;

De conformidad con lo dispuesto en el Decreto Legislativo N° 1440, Decreto Legislativo del Sistema Nacional de Presupuesto Público; el Reglamento de Organización y Funciones del INDECI, aprobado por Decreto Supremo N° 043-2013-PCM y modificatoria; y, la Resolución de Presidencia de Consejo Directivo N° 033-2017-CEPLAN-PCD y modificatorias, que aprueba la Guía de Planeamiento Institucional;

SE RESUELVE:

Artículo 1°. Aprobar el Plan Operativo Institucional (POI) Anual 2022 del Instituto Nacional de Defensa Civil (INDECI), cuyo texto en 153 páginas forma parte integrante de la presente Resolución.

Artículo 2°. Disponer la ejecución y cumplimiento de las metas físicas programadas mensualmente en el Plan Operativo Institucional (POI) Anual 2022 del Instituto Nacional de Defensa Civil (INDECI).

Artículo 3°. Encargar a la Oficina General de Planificación y Presupuesto, el seguimiento y evaluación del Plan Operativo Institucional (POI) Anual 2022 del Instituto Nacional de Defensa Civil (INDECI).

Artículo 4°. Disponer la publicación de la presente Resolución, así como su Anexo en el Portal de Transparencia en la página web e intranet institucional (www.indeci.gob.pe).

Artículo 5°. Disponer que Secretaría General ingrese la presente Resolución en el Archivo General Institucional del INDECI y remita una copia autenticada por fedatario a la Oficina General de Planificación y Presupuesto y a la Oficina General de Tecnologías de la Información y Comunicaciones, para conocimiento y fines pertinentes.

Regístrese, comuníquese y archívese.

Carlos Manuel Yañez Lazo
General de Brigada
Jefe del Instituto Nacional de Defensa Civil

INSTITUTO NACIONAL DE DEFENSA CIVIL

PLAN OPERATIVO INSTITUCIONAL ANUAL 2022

OFICINA GENERAL DE PLANIFICACIÓN Y PRESUPUESTO

Lima, diciembre de 2021

GENERAL DE BRIGADA
CARLOS MANUEL YAÑEZ LAZO
JEFE DEL INDECI

SR. CÉSAR AUGUSTO NEGRETE VENEGAS
SECRETARIO GENERAL

SR. HERNAN YAIPEN ARESTEGUI
JEFE DE LA OFICINA GENERAL DE PLANIFICACIÓN Y PRESUPUESTO

EQUIPO DE PLANIFICACIÓN

CANDELA MORALES, DIGNA CATALINA
BRAÑEZ VILCHEZ, MONICA ROSA
VERANO DIAZ, JORGE RICARDO

V°B° H. YAIPEN

PLANIFICACION - OGPP V°B° C. CANDELA INDECI

ÍNDICE GENERAL

ÍNDICE GENERAL 3

PRESENTACIÓN 4

1. INFORMACION GENERAL
   1.1Marco Normativo 6
   1.2Organización Institucional 7

2. MARCO ESTRATÉGICO
   2.1 Misión 11
   2.2 Objetivos Estratégicos Institucionales 11
   2.3 Acciones Estratégicas Institucionales 12

3. PRODUCTOS (BIENES Y SERVICIOS) DEL INDECI PARA AÑO FISCAL 2022
   3.1Enfoque de la gestión institucional 19

4. PROGRAMACION DE LAS METAS FISICAS 21
   4.1 ANEXO 01: Plan Operativo Institucional (POI) 2022 23

V°B° H. YAIPÉN

PLANIFICACION - OGPP V°B° C. CANDELA INDECI

PRESENTACIÓN

El Plan Operativo Institucional (POI) Anual 2022 del INDECI es un instrumento de gestión institucional, establece las actividades operativas priorizadas vinculadas al cumplimiento de los Objetivos y Acciones Estratégicas Institucionales del Plan Estratégico Institucional (PEI) 2020-2024. Comprende la programación mensual física y financiera de dichas actividades consistentes con el Presupuesto Institucional de Apertura (PIA) del año 2022 aprobado con la Resolución Jefatural N° 350-2021-INDECI en el marco de la Ley N° 31365 Ley del Presupuesto del Sector Público para el AF- 2022, esta corresponde a la etapa de ajustes y consistencia del proceso.

El PIA 2022 del INDECI por la suma de S/ 362'770,295 incluye el monto de S/ 271'872,000.00 relativo a la administración de los recursos del Fondo para Intervenciones ante la Ocurrencia de Desastres Naturales (FONDES), asignados al INDECI por el Presupuesto del Sector Público para el AF 2022, para el financiamiento de actividades e inversiones para la mitigación, capacidad de respuesta, rehabilitación, y reconstrucción ante la ocurrencia de fenómenos naturales y antrópicos, priorizados por la Comisión Multisectorial del "Fondo para intervenciones ante la ocurrencia de desastres naturales", a ser ejecutadas durante el año 2022.

El POI Anual 2022 ha sido elaborado en el marco de la administración del General de Brigada Carlos Manuel Yañez Lazo, quien ha establecido prioridades institucionales que orientan la gestión hacia la atención de las necesidades y demandas de asistencia humanitaria de la población afectada y damnificada por emergencias y desastres; así como a las entidades públicas, con el propósito de fortalecer sus capacidades técnicas y operativas para el cumplimiento de sus funciones en Gestión Reactiva de Desastres. Entre los compromisos institucionales se encuentran: fortalecer la presencia y funcionamiento del INDECI en el territorio; mejorar los procesos internos del INDECI de adquisición, almacenamiento y distribución para que sean pertinentes, transparentes y predecibles; actualizar y mejorar los documentos de gestión, instrumentos y herramientas que nos permitan modernizar el funcionamiento del INDECI; lograr que los recursos propios y de la cooperación sean correctamente y oportunamente priorizados y ejecutados, con evidencia y orientado a resultados y desarrollar capacidades de gestión reactiva a los miembros del SINAGERD, priorizando herramientas virtuales.

A ello se aúna, el propósito de contar con una entidad certificada con las normas internacionales ISO con la finalidad de fortalecer la gestión de los procesos internos en diferentes ámbitos, que redunden en una mejorar atención al ciudadano de manera inmediata. Durante el año 2022, se continuará implementando el Sistema de Gestión de la Calidad basada en la norma ISO 9001, se asegurará el mantenimiento del Sistema de Gestión de Emergencias ISO 22320 y del Sistema de Gestión de Seguridad y Salud en el trabajo ISO 45001: 2018; tendiente a lograr progresivamente un Sistema de Gestión Integrado, con la consiguiente certificación.

Bajo estas consideraciones, se presenta a continuación el Plan Operativo Institucional Anual para el Ejercicio Fiscal 2022.

Oficina General de Planificación y Presupuesto
Diciembre de 2021

V°B°
H. YAIPÉN

PLANIFICACION - OGPP
V°B°
C. CANDELA
INDECI

149

I. INFORMACIÓN GENERAL

1.1 Marco Normativo
1.2 Organización Institucional

1

V°B°
M. YAUPER

PLANIFICACION - OGPP
V°B°
C. CANDELA
INDECI

El INDECI desarrolla sus competencias y atribuciones dentro de funciones generales y específicas, en base a una estructura orgánica de alcance nacional y desconcentrada, en consonancia con el marco legal vigente.

1.1 Marco Normativo

- Ley N° 28411, Ley General del Sistema Nacional de Presupuesto.
- Ley N° 29664, Ley que crea el Sistema Nacional de Gestión del Riesgo de Desastres (SINAGERD).
- Ley de Presupuesto del Sector Público para el AF-2022, Ley N° 31365.
- Decreto Legislativo N° 1088, Ley del Sistema Nacional de Planeamiento Estratégico y del Centro Nacional de Planeamiento Estratégico.
- Decreto Legislativo N° 1440, Decreto Legislativo del Sistema Nacional de Presupuesto.
- Decreto Supremo N° 048-2011-PCM, que aprueba el Reglamento de la Ley N° 29664.
- Decreto Supremo N° 043-2013-PCM, que aprueba el Reglamento de Organización y Funciones del INDECI.
- Decreto Supremo N° 029-2018-PCM que aprueba el Reglamento que regula las Políticas Nacionales.
- Decreto Supremo N° 038-2021-PCM que aprueba la Política Nacional de Gestión del Riesgo de Desastres al 2050.
- Decreto Supremo N° 164-2021-PCM que aprueba la Política General de Gobierno para el periodo 2021 - 2026
- Resolución Jefatural N° 117-2021-INDECI, que aprueba el Plan Estratégico Institucional (PEI) 2020-2024 Ampliado del INDECI.
- Resolución Jefatural N° 138-2021-INDECI, aprueba el Plan Operativo Institucional Multianual 2022-2024 del INDECI.
- Resolución Jefatural N° 350 2021-INDECI, aprueba el Presupuesto Institucional de Apertura (PIA) para el AF-2022 del INDECI.
- RD N° 024-2016-EF/50.01 que aprueba la Directiva 002-2016-EF/50.01 "Directiva para los programas presupuestales en el marco del presupuesto por resultados".
- Resolución de Presidencia de Consejo Directivo N° 033-2017/CEPLAN/PCD, modificada por la Resolución de Presidencia de Consejo Directivo N° 053-2018/CEPLAN/PCD y Resolución de Presidencia de Consejo Directivo N° 016-2019/CEPLAN/PCD.

Grafico N° 01 - Articulación y coordinación entre las entidades Integrantes del SINAGERD

Rol Decisor	**Consejo Nacional de Gestión del Riesgo de Desastres**		
Rol Rector, Articulador y Coordinador	**Presidencia del Consejo de Ministros a través de la SGRD**		
Rol Técnico Asesor	**CEPLAN**	**CENEPRED** **PROCESOS** 1. Estimación de Riesgos 2. Reducción de Riesgos 3. Prevención 4. Rehabilitación	**INDECI** **PROCESOS** 1. Preparación 2. Respuesta 3. Rehabilitación
Rol Ejecutor	**SECTORES**	**GOBIERNOS REGIONALES**	**MUNICIPALIDADES PROVINCIALES Y DISTRITALES**
Rol Financiero	**MEF: Estrategias de Gestión Financiera del Riesgo de Desastres**		
Rol Promotor	**Población, Sector Privado, ONG, Voluntarios, Universidades, Asociaciones Gremiales, Cruz Roja, etc.**		

Fuente: Ley 29664

V°B° H. YAIPÉN
V°B° C. CANDELA

1.2 Organización Institucional

El Instituto Nacional de Defensa Civil – INDECI, conforme a lo establecido por los artículos 9° y 13° de la Ley N° 29664, es el organismo público ejecutor que conforma el SINAGERD. Se encuentra adscrito al Ministerio de Defensa, conforme con el Decreto Supremo N° 002-2016-DE y es responsable técnico de coordinar, facilitar y supervisar la formulación e implementación de la Política Nacional y el Plan Nacional de Gestión del Riesgo de Desastres, en los procesos de preparación, respuesta y rehabilitación. Sus funciones generales son las siguientes:

a. Asesorar y proponer al ente rector el contenido de la Política Nacional de Gestión de Desastres, en lo referente a preparación, respuesta y rehabilitación.
b. Desarrollar, coordinar y facilitar la formulación y ejecución del Plan Nacional de Gestión del Riesgo de Desastres, en lo que corresponde a los procesos de preparación, respuesta y rehabilitación, promoviendo su implementación.
c. Realizar y coordinar las acciones necesarias a fin de procurar una óptima respuesta de la sociedad en caso de desastres, garantizando una adecuada y oportuna atención de personas afectadas, así como la rehabilitación de los servicios básicos indispensables.
d. Conducir y coordinar, con las entidades públicas responsables, las acciones que se requieran para atender la emergencia y asegurar la rehabilitación de las áreas afectadas.
e. Elaborar los lineamientos técnicos que las entidades públicas puedan utilizar para la planificación, organización, ejecución y seguimiento de las acciones de preparación, respuesta y rehabilitación.
f. Coordinar con el Centro de Operaciones de Emergencia Nacional y proponer al ente rector los criterios de participación de las diferentes entidades públicas en éste. Asimismo, brindar el apoyo técnico y estratégico necesario a los Centros de Operaciones de Emergencia de los gobiernos regionales y gobiernos locales.
g. Coordinar con los Centros de Operaciones de Emergencia de los gobiernos regionales y gobiernos locales la evaluación de daños y el análisis de necesidades en caso de desastres y generar las propuestas pertinentes para la declaratoria del estado de emergencia.
h. Supervisar la implementación del Plan Nacional de Gestión del Riesgo de Desastres en lo referido a los procesos de preparación, respuesta y rehabilitación.
i. Promover que las entidades públicas desarrollen e implementen políticas, instrumentos y normativas relacionadas con la preparación, respuesta y rehabilitación.
j. Otras que disponga el reglamento.

El INDECI cuenta con la siguiente estructura orgánica:

I. Órganos de Alta Dirección:
- Jefatura.
  - Centro de Operaciones de Emergencia Nacional.
- Secretaria General.

II. Órgano de Control Institucional:
- Control Institucional.

III. Órganos de Asesoramiento:
- Oficina General de Asesoría Jurídica.
- Oficina General de Planificación y Presupuesto.
- Oficina General de Cooperación y Asuntos Internacionales.

IV. Órganos de apoyo:
- Oficina General de Comunicación Social.
- Oficina General de Tecnologías de la Información y Comunicaciones.
- Oficina General de Administración.
  - Oficina de Tesorería.
  - Oficina de Recursos humanos.
  - Oficina de Contabilidad.
  - Oficina de Logística.
  - Oficina Servicios Generales.

V°B° H. YAUPEN

PLANIFICACION · OGPP V°B° C. CANDELA INDECI

V. Órganos de Línea:
- Dirección de Políticas, Planes y Evaluación.
- Dirección de Desarrollo y Fortalecimiento de Capacidades Humanas.
- Dirección de Preparación.
- Dirección de Respuesta.
- Dirección de Rehabilitación.

Órganos Desconcentrados

El INDECI con Resolución Jefatural N° 334-2013-INDECI y en torno al Decreto Supremo N° 043-2013-PCM, que aprueba su Reglamento de Organización y Funciones, implementó direcciones como órganos desconcentrados del INDECI en los 25 departamentos del país. Las direcciones desconcentradas brindan asesoramiento y asistencia técnica a las autoridades y a los funcionarios de los Gobiernos Regionales y Locales en la Gestión del Riesgo de Desastres referente a la gestión reactiva. Actúan en representación y por delegación del Jefe Institucional dentro del territorio nacional sobre el cual ejercen jurisdicción.

El INDECI cuenta con 25 direcciones desconcentradas, las cuales son las siguientes:

- Dirección Desconcentrada de Tumbes
- Dirección Desconcentrada de Piura
- Dirección Desconcentrada de Cajamarca
- Dirección Desconcentrada de Amazonas
- Dirección Desconcentrada de Lambayeque
- Dirección Desconcentrada de Ancash
- Dirección Desconcentrada de Lima
- Dirección Desconcentrada de Ica
- Dirección Desconcentrada de Arequipa
- Dirección Desconcentrada de Moquegua
- Dirección Desconcentrada de Tacna
- Dirección Desconcentrada de Puno
- Dirección Desconcentrada de Madre de Dios
- Dirección Desconcentrada de Cuzco
- Dirección Desconcentrada de Apurimac
- Dirección Desconcentrada de Huancavelica
- Dirección Desconcentrada de Ayacucho
- Dirección Desconcentrada de Junín
- Dirección Desconcentrada de Pasco
- Dirección Desconcentrada de Huánuco
- Dirección Desconcentrada de Ucayali
- Dirección Desconcentrada de San Martín
- Dirección Desconcentrada de Loreto
- Dirección Desconcentrada de La Libertad
- Dirección Desconcentrada del Callao

OFICINA GENERAL DE PLANIFICACIÓN V°B° H. YAIPÉN INDECI

PLANIFICACION - OGPP V°B° C. CANDELA INDECI

Gráfico Nº 002: Estructura Orgánica del INDECI

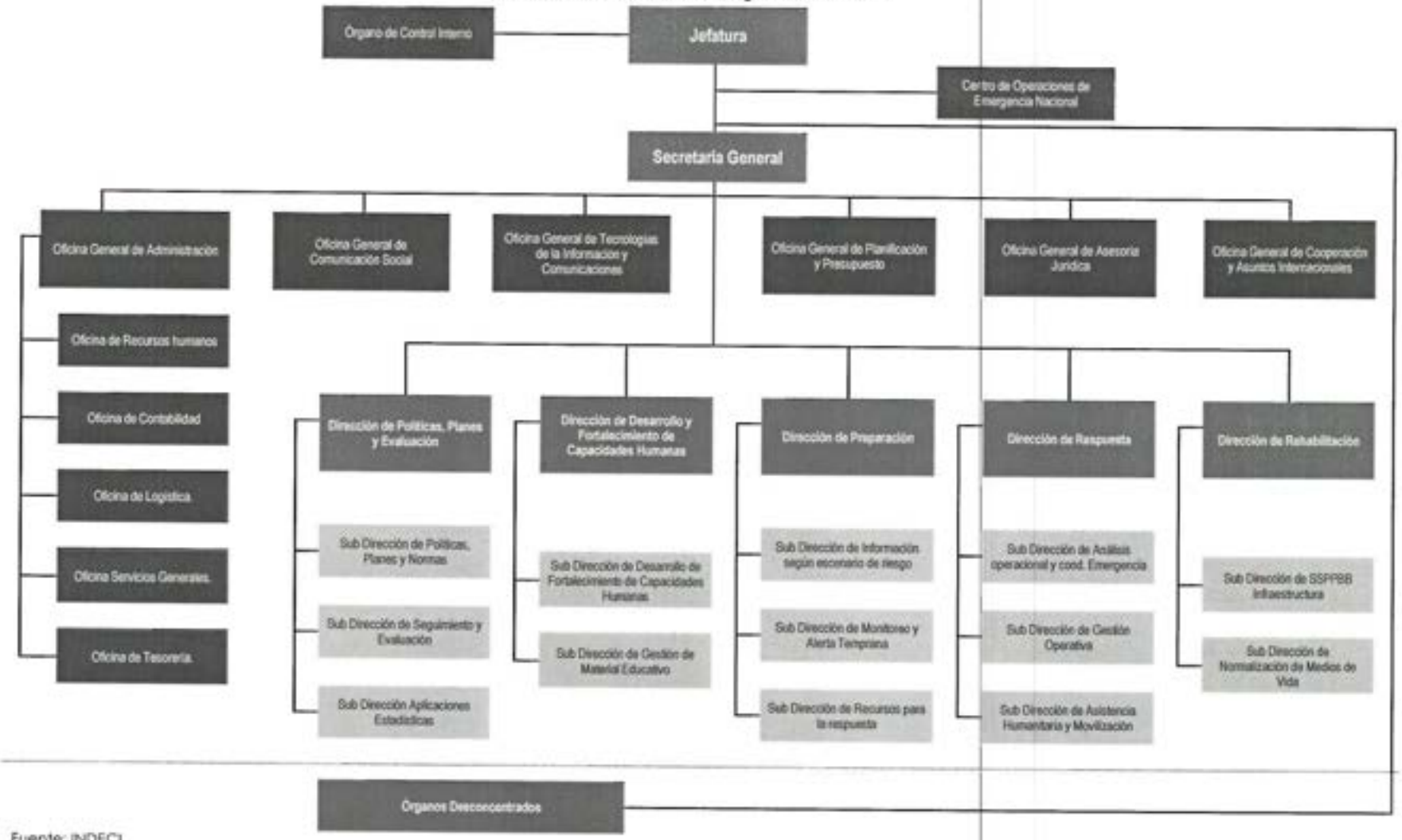

Fuente: INDECI

II. MARCO ESTRATÉGICO

2.1. Misión
2.2. Objetivos Estratégicos Institucionales
2.3. Acciones Estratégicas Institucionales

2

V°B° H. YAIPÉN

PLANIFICACION - OGPP V°B° C. CANDELA INDECI

El marco estratégico del INDECI se desarrolla en el Plan Estratégico Institucional 2020-2024 Ampliado, aprobado mediante Resolución Jefatural N° 117-2021-INDECI.

2.1. Misión

"Conducir los procesos de la gestión reactiva en el marco del Sistema Nacional de Gestión del Riesgos de Desastres en provecho de la población en general, sus medios de vida y el patrimonio del Estado en forma inmediata, permanente y eficiente."

2.2. Objetivos Estratégicos Institucionales

Tabla N° 001 – Objetivos Estratégicos Institucionales

Código	Descripción
OEI.01	Fortalecer la capacidad de gestión reactiva de los miembros del SINAGERD.
OEI.02	Fortalecer la gestión institucional.

Fuente: PEI 2020-2024 Ampliado

- **Objetivo Estratégico General 1 – OEI.01:** Fortalecer la capacidad de gestión reactiva de los miembros del SINAGERD.

  A través del cumplimiento del OEI.01, el INDECI busca generar cambios en la Gestión Reactiva de Desastres - GReD en los tres niveles de gobierno, orientando su trabajo a que las entidades públicas de los diferentes sectores, los gobiernos regionales y gobiernos locales (provinciales y distritales) se encuentren con capacidad operativa para enfrentar emergencias y desastres, en sus respectivos niveles. Para lo cual, continuará aprobando los instrumentos técnicos para poner en operatividad la GReD y hará seguimiento de los mecanismos (herramientas técnicas y otros) aprobados e implementados en el nivel subnacional. Paralelamente, la preparación y entrenamiento de las comunidades se va a materializar en el desarrollo de capacidades de la población e implementación de sistemas de alerta. Así mismo, se apoyará para que dichas entidades cuenten con bienes de ayuda humanitaria disponibles y brigadas operativas, que permita una oportuna atención de sus poblaciones ante emergencias y desastres. Con relación a la rehabilitación, se espera disponer de planes de rehabilitación aprobados que accedan eficazmente a los recursos del FONDES. Como soporte fundamental, el Centro de Operaciones de Emergencia Nacional (COEN) será una instancia generadora de información oportuna y validada para la toma de decisiones de los actores del SINAGERD.

- **Objetivo Estratégico General 2 – OEI.02:** Fortalecer la gestión institucional.

  El segundo objetivo se orienta a mejorar las capacidades de la institución con miras a elevar sus niveles de eficiencia y eficacia para la respuesta ante desastres. Para lograr este propósito es necesario continuar desarrollando las estrategias para la implementación de la Política de Modernización de la Gestión Pública, la creación de brigadas operativas, la modernización de las TIC, así como de la infraestructura, equipamiento y el funcionamiento de la sede del COEN.

V°B° H. YARIEN

PLANIFICACIÓN - OGPP V°B° G. CANDELA INDECI

Transversalmente, se implementarán los acuerdos de cooperación internacional vigentes. Así mismo, se generarán procesos de aprendizaje y mejora con base en el seguimiento y monitoreo de las metas planteadas en GReD. Finalmente, se garantizará la continuidad operativa del INDECI a través de la aprobación interna de instrumentos de la Gestión del Riesgo de Desastres.

2.3. Acciones Estratégicas Institucionales

Tabla N° 002 – Objetivos Estratégicos Institucionales / Acciones Estratégicas

OEI.01	**Fortalecer la capacidad de gestión reactiva de los miembros del SINAGERD.**
Acciones estratégicas del OEI.01	
AEI.01.01	Respuesta oportuna a la población damnificada y afectada.
AEI.01.02	Asistencia oportuna a la población en situación de vulnerabilidad durante las emergencias biológicas.
AEI.01.03	Preparación de capacidades de manera integral para la respuesta a las entidades del SINAGERD.
AEI.01.04	Preparación de capacidades de respuesta inmediata a la población.
AEI.01.05	Capacidades fortalecidas de rehabilitación en las entidades del SINAGERD.
AEI.01.06	Instrumentos técnicos en Gestión Reactiva difundidos para los integrantes del SINAGERD.
AEI.01.07	Instrumentos de Monitoreo, Seguimiento y Evaluación de la gestión reactiva implementados para las entidades del SINAGERD.
AEI.01.08	Centros de Operaciones de Emergencia (COE) con capacidad operativa óptima a nivel nacional.
OEI.02	Fortalecer la gestión institucional.
Acciones estratégicas del OEI.02	
AEI.02.01	Gestión y administración articulada con la PNMGP.
AEI.02.02	Integridad y Lucha contra la corrupción implementada.
AEI.02.03	Gestión operativa para la respuesta oportuna en apoyo a los niveles subnacionales.
AEI.02.04	Sistemas de información, telecomunicaciones y tecnología de manera integral.
AEI.02.05	COEN implementado y articulado en el SINAGERD.

AEI.02.06	Mecanismos de cooperación nacional e internacional implementados en el ámbito de la gestión reactiva.
AEI.02.07	Gestión interna del riesgo de desastres desarrollada.

Fuente: PEI 2020-2024 Ampliado

V°B°
H. YAPEN
INDECI

PLANIFICACION - OGPP
V°B°
C. CANDELA
INDECI

Tabla N° 003: Matriz del Plan Estratégico Institucional
PEI 2020-2024 Ampliado

OEI/AEI		Nombre del indicador	Fórmula del indicador	Fuente de datos	Logros esperados en el periodo del Plan					Unidad orgánica responsable
Código	Descripción				2020	2021	2022	2023	2024	
AEI.01.01	Respuesta oportuna a la población damnificada y afectada.	Porcentaje de kit de BAH en los almacenes nacionales del INDECI.	% = (Stock de Kits disponibles en los almacenes generales (24) en un periodo de tiempo / Número de Kits necesarios para atender a la población damnificada y afectada por emergencias y desastres en un periodo de tiempo) x 100	Informes de la DIRES	8%	9%	10%	11%	13%	DIRES
AEI.01.02	Asistencia oportuna a la población en situación de vulnerabilidad durante las emergencias biológicas.	N° de población vulnerable asistida en emergencia biológica.	Sumatoria de población asistida (traslado nacional e internacional + kits de alimentos distribuidos + kits de BAH)	Informes de la DIRES	213,000	30,000	30,000	30,000	30,000	DIRES
AEI.01.03	Preparación de capacidades de manera integral para la respuesta a las entidades del SINAGERD.	Porcentaje de entidades del SINAGERD que han implementado mecanismos e instrumentos de preparación para la respuesta.	% = (Número de entidades del SINAGERD que han implementado mecanismos e instrumentos de preparación para la respuesta / Total de entidades del SINAGERD de los tres niveles de gobierno) x 100	Compendio Estadístico del INDECI	63.8%	66.1%	68.9%	68.9%	72.2%	DIPRE
AEI.01.04	Preparación de capacidades de respuesta inmediata a la población.	Porcentaje de población que participa en simulacros a nivel nacional.	% = (Sumatoria de población focal que participa en simulacros / Total de población focal a nivel nacional) x 100	DIPRE	31.7%	34.0%	37.3%	41.4%	46.5%	DIPRE

V°B° H. VAIPÉN

PLANIFICACIÓN - OGPP V°B° C. CANDELA INDECI

140

OEI/AEI		Nombre del indicador	Fórmula del indicador	Fuente de datos	Logros esperados en el período del Plan					Unidad orgánica responsable
Código	Descripción				2020	2021	2022	2023	2024	
AEI.01.05	Capacidades fortalecidas de rehabilitación en las entidades del SINAGERD.	Porcentaje de entidades del SINAGERD que aprobaron sus planes de rehabilitación.	% = (Número de entidades del SINAGERD que aprobaron planes de rehabilitación / Total de entidades del SINAGERD en nivel sectorial, regional y provincial) x 100	Reporte de DIREH	32.2%	26.4%	26.4%	15%	32.2%	DIREH
		Porcentaje de entidades del SINAGERD que acceden financiamiento del FONDES	% = (Número de entidades del SINAGERD financiadas por el FONDES / Total de entidades del SINAGERD de los tres niveles sectorial, regional y local) x 100	Actas de priorización de la Comisión Multisectorial del FONDES	1.95%	1.27%	1.27%	1.27%	1.27%	FONDES
AEI.01.06	Instrumentos técnicos en Gestión Reactiva aprobados y difundidos para los integrantes del SINAGERD.	Porcentaje de instrumentos técnicos en GReD difundidos a los integrantes del SINAGERD.	% = (Número de instrumentos técnicos difundidos por el INDECI / Total de instrumentos técnicos para implementar la gestión reactiva) x 100	Evaluaciones DIPPE	68%	86%	95%	100%	100%	DIPPE
AEI.01.07	Instrumentos de Monitoreo, Seguimiento y Evaluación de la gestión reactiva implementados para las entidades del SINAGERD.	N° de instrumentos implementados.	Sumatoria de instrumentos de Monitoreo, Seguimiento y Evaluación de la gestión reactiva implementados.	Reporte de DIPPE	1	1	1	1	1	DIPPE
AEI.01.08	Centros de Operaciones de Emergencia (COE) con capacidad operativa óptima a nivel nacional.	Porcentaje de capacidad operativa de los COE.	% = (Cantidad de COE con capacidad operativa óptima / Total de COE en el nivel nacional y regional) x 100	Reporte del COEN	36.3%	45.4%	54.5%	63.6%	72.7%	COEN

V°B° H. YAIPEN

PLANIFICACIÓN - OGPP V°B° C. CANDELA INDECI

139

OEI/AEI		Nombre del indicador	Fórmula del indicador	Fuente de datos	Logros esperados en el período del Plan					Unidad orgánica responsable
Código	Descripción				2020	2021	2022	2023	2024	
AEI.02.01	Gestión y administración articulada con la PNMGP.	Índice de implementación de la Política de Modernización del Estado.	IPNMGP = (Sumatoria avance % de implementación 5 pilares de PNMGP) / (5 (pilares de PNMGP))	Reporte de seguimiento de la OGPP	94%	95%	98%	100%	100%	OGPP / OGA /órganos técnicos
AEI.02.02	Integridad y lucha contra la corrupción implementada.	Número de informes de supervisión de avance del Plan de Integridad y Lucha contra la Corrupción de INDECI.	Sumatoria de Informes de supervisión de avance del Plan de Integridad y Lucha Contra la Corrupción de INDECI vigente	Reporte ORRHH	4	4	4	4	4	OGA
AEI.02.03	Gestión operativa para la respuesta oportuna en apoyo a los niveles sub nacionales.	Índice de implementación de las capacidades operativas para la respuesta del INDECI.	IICO = (Sumatoria de avance % de Implementación de capacidades operativas para la respuesta) / (N° de capacidades (4))	Reporte DIRES	30%	50%	60%	70%	70%	DIRES
AEI.02.04	Sistemas de información, telecomunicaciones y tecnología de manera integral	Índice de la operatividad de la plataforma TIC del INDECI.	OTIC = (Sumatoria de avance % de los 5 componentes de TIC implementados) / (Total de componentes de la plataforma tecnológica (5))	Reporte OGTIC	20%	30%	30%	30%	30%	OGTIC

V°B° M. YAURI

PLANIFICACION - OGPP V°B° C. CANDELA INDECI

OEI/AEI		Nombre del indicador	Fórmula del indicador	Fuente de datos	Logros esperados en el periodo del Plan					Unidad orgánica responsable
Código	Descripción				2020	2021	2022	2023	2024	
AEI.02.05	COEN implementado y articulado en el SINAGERD.	Porcentaje de COE enlazados a través de medios de comunicación alternos con el COEN.	% = (Cantidad de COE que se articulan utilizando medios de comunicación alternos / Total de COE en nivel nacional y regional (43)) x 100	Reporte COEN	25.6%	25.6%	27.9%	58.1%	67.4%	COEN
AEI.02.06	Mecanismos de cooperación e internacional en el ámbito de la Gestión Reactiva.	Porcentaje de mecanismos de Cooperación Nacional e Internacional suscritos.	% = (N° de instrumentos suscritos / Total de instrumentos propuestos (suscritos+ en proceso de suscripción)) x 100	Reporte OGCAI	96.4%	58.6%	58.6%	58.6%	58.6%	OGCAI
AEI.02.07	Gestión interna del riesgo de desastres desarrollada.	Porcentaje de instrumentos aprobados por el INDECI para la respuesta ante emergencias y desastres.	% = (N° de instrumentos aprobados / Total de instrumentos en GRD) x 100	Reporte DIPPE	16.7%	16.7%	16.7%	16.7%	100%	DIPPE

Fuente: PEI INDECI 2020-2024 Ampliado (Resolución Jefatural N° 117-2021-INDECI)

V°B° H. YAIPEN

PLANIFICACION - OGPP V°B° C. CANDELA INDECI

136

3. PRODUCTOS (BIENES Y SERVICIOS) DEL INDECI PARA EL AÑO FISCAL 2022

3.1 Enfoque de la gestión institucional

3

V°B° M. YAUPER

PLANIFICACION - OGPP V°B° C. CANDELA INDECI

3.1 Enfoque de la gestión institucional

El INDECI alinea los productos (bienes y servicios) que entrega, a las acciones estratégicas institucionales vinculadas a los dos objetivos estratégicos del Plan Estratégico Institucional, con el propósito de satisfacer las necesidades de los ciudadanos damnificados o afectados por una emergencia o desastre. Asimismo, se articula con los objetivos prioritarios de la Política Nacional del Riesgo de Desastres al 2050, principalmente con los siguientes:

OP 5. Asegurar la atención de la población ante la ocurrencia de emergencias y desastres.
OP 6. Mejorar la recuperación de la población y sus medios de vida afectados por emergencias y desastres.

En cuyo marco, para el primer objetivo se han identificado los servicios siguientes a ser desarrollados, tales como:

- ✓ Capacidad instalada para la respuesta.
- ✓ Atención frente a emergencias y desastres a la población damnificada y afectada.
- ✓ Sistemas de Alerta Temprana implementados.

En cuanto al objetivo prioritario 6 se tienen los siguientes servicios:

- ✓ Programa de rehabilitación de servicios públicos básicos, infraestructura y medios de vida por tipo de evento.
- ✓ Programa de reconstrucción física, económica y social, bajo condiciones de sostenibilidad, garantizando el respeto de los derechos sociales y económicos en condiciones de igualdad de mujeres y hombres.

De otro lado, para el año 2022, la nueva administración del INDECI, ha definido los lineamientos de corto plazo, que entre otros prioriza acciones a ser desarrolladas a nivel institucional, que se mencionan a continuación:

- ✓ Fortalecer la presencia y funcionamiento del INDECI en el territorio, articulando esfuerzos con los gobiernos regionales como nuestros socios estratégicos.
- ✓ Mejorar los procesos internos del INDECI de adquisición, almacenamiento y distribución para que sean pertinentes, transparentes y predecibles.
- ✓ Actualizar y mejorar los documentos de gestión, instrumentos y herramientas que nos permitan modernizar el funcionamiento del INDECI y ser más eficiente en el ejercicio de su misión.
- ✓ Lograr que los recursos propios y de la cooperación sean correctamente y oportunamente priorizados y ejecutados, con evidencia y orientado a resultados.
- ✓ Desarrollar capacidades de gestión reactiva a los miembros del SINAGERD, priorizando herramientas virtuales.

V°B° H. VAJPÉN
PLANIFICACION - OGPP V°B° C. CANDELA INDECI

4. PROGRAMACION DE LAS METAS FISICAS

4.1. Anexo 1

4

PROGRAMACIÓN DE LAS METAS FÍSICAS

La programación de las metas físicas para el año 2022 se encuentran asociadas a los insumos valorizados con la asignación presupuestal, aunque con sus limitaciones, han sido orientadas al cumplimiento de los objetivos y acciones a favor de la población, dispuestos por la Alta Dirección, el modelo operacional del Programa Presupuestal N° 0068: "Reducción de la Vulnerabilidad y Atención de Emergencias por Desastres" y el Reglamento de Organización y Funciones del INDECI.

El POI Anual 2022 se enmarca dentro lo dispuesto en la Guía para el Planeamiento Institucional emitida por el CEPLAN, en esta oportunidad, se encuentra en la etapa del año previo que comprende: ajustes y consistencia, con lo cual resulta la programación de las actividades operativas debidamente alineadas al Presupuesto Institucional de Apertura (PIA), en torno a la Ley N° 31365 Presupuesto del Sector Público para el AF- 2022; obteniendo el POI Anual consistente con el PIA[1] por el monto de S/ 362'770,295.00.

Cabe destacar que, para el año 2022, el INDECI continúa gestionando los fondos asignados para el financiamiento de actividades e inversiones para la mitigación, capacidad de respuesta, rehabilitación y reconstrucción ante la ocurrencia de fenómenos naturales y antrópicos priorizados por la Comisión Multisectorial del Fondo para Intervenciones ante la Ocurrencia de Desastres Naturales (FONDES), que estuvo adscrita anteriormente al Ministerio de Economía y Finanzas. Este encargo lo tiene la Oficina General de Planificación y Presupuesto, que significa la administración de la suma de S/ 271'872,000.00.

Tabla N° 004: Estructura del POI 2022 por Centro de Costo
(Sede Central)

CENTRO DE COSTOS / ORGANO	PIA S/
Jefatura	533,819
Centro de Estudios, Procesamiento de Información e Investigación para la Gestión Reactiva - CEPIG	217,200
Fondo para Intervenciones ante la Ocurrencia de Desastres Naturales - FONDES	676,603
Unidad Funcional de la Gestión Desconcentrada - GEDES	149,765
Centro de Operaciones de Emergencia Nacional	8,825,061
Secretaria General	948,050
Órgano de Control Institucional	626,460
Oficina General de Asesoría Jurídica	619,125
Oficina General de Planificación y Presupuesto	274,724,286
Oficina General de Cooperación y Asuntos Internacionales	272,319
Oficina General de Comunicación Social	681,486
Oficina General de Tecnologías de la Información y Comunicaciones	3,403,689
Oficina General de Administración	4,469,395
Oficina de Tesorería	231,495
Oficina de Recursos Humanos	6,661,895
Oficina de Contabilidad	494,541
Oficina de Logística	11,756,586
Oficina de Servicios Generales	2,968,845
Dirección de Políticas, Planes y Evaluación	1,060,560
Dirección de Desarrollo y Fortalecimiento de Capacidades - DEFOCAPH	739,324
Dirección de Preparación	13,461,612
Dirección de Respuesta	17,274,439
Dirección de Rehabilitación	989,962
SUB-TOTAL	**351,786,517**

[1] Resolución Jefatural N° 350-2021-INDECI, aprueba el Presupuesto Institucional de Apertura de Gastos (PIA) para el AF-2022 para el Pliego 006: INDECI.

Tabla N° 005: Estructura del POI 2022 por Centro de Costo
(Órganos Desconcentrados)

CENTRO DE COSTOS / ORGANO	PIA S/
Dirección Desconcentrada Amazonas	335,078
Dirección Desconcentrada Ancash	422,459
Dirección Desconcentrada Apurímac	447,886
Dirección Desconcentrada Arequipa	747,834
Dirección Desconcentrada Ayacucho	480,276
Dirección Desconcentrada Cajamarca	349,397
Dirección Desconcentrada Callao	613,510
Dirección Desconcentrada Cusco	580,712
Dirección Desconcentrada Huancavelica	320,069
Dirección Desconcentrada Huánuco	431,383
Dirección Desconcentrada Ica	348,466
Dirección Desconcentrada Junín	429,653
Dirección Desconcentrada La Libertad	452,404
Dirección Desconcentrada Lambayeque	421,431
Dirección Desconcentrada Lima/Huacho	392,094
Dirección Desconcentrada Loreto	425,099
Dirección Desconcentrada Madre de Dios	381,330
Dirección Desconcentrada Moquegua	351,922
Dirección Desconcentrada Pasco	412,337
Dirección Desconcentrada Piura	517,156
Dirección Desconcentrada Puno	478,726
Dirección Desconcentrada San Martín	284,741
Dirección Desconcentrada Tacna	470,115
Dirección Desconcentrada Tumbes	436,299
Dirección Desconcentrada Ucayali	453,401
ORGANOS DESCONCENTRADOS	**10,983,778**
TOTAL	**362,770,295**

En el 2022, las metas físicas programadas concretarán los propósitos de cada Centro de Costos (ente orgánico), procurando progresivamente cerrar brechas a nivel nacional en materia de gestión reactiva del riesgo de desastres y emergencias; considerando que se culmina la gestión de las autoridades regionales y municipales y se inicia un nuevo periodo para el 2023-2026 con las elecciones regionales y municipales a realizarse en octubre de 2022.

Para lo cual, se han identificado con mayor precisión a los gobiernos subnacionales más vulnerables, para priorizar su atención; además, se fortalecerán los procesos internos para mejorar la calidad de los servicios con la certificación ISO, que espera alcanzar esta administración en el marco de las acciones prioritarias.

A continuación, se presentan como Anexos los Reportes del POI:

Anexo 01

- POI 2022: Programación de las actividades y tareas operativas.

V°B° M. VAIPÉN

V°B° C. CANDELA

Anexo 01

Plan Operativo Institucional Año 2022:
Programación de las actividades y tareas operativas

PLAN OPERATIVO INSTITUCIONAL 2022

CENTRO DE COSTO RESPONSABLE :	01 - ÓRGANOS DE ALTA DIRECCIÓN	OEI :	OEI.02 - FORTALECER LA GESTIÓN INSTITUCIONAL DEL INDECI
CENTRO DE COSTO :	01.01.01 - Jefatura.	AEI :	AEI.02.01 - GESTIÓN Y ADMINISTRACIÓN ACORDE CON LA PNMGP
CATEGORIA PRESUPUESTAL :	ACCIONES CENTRALES	FUNCION :	05 - ORDEN PUBLICO Y SEGURIDAD
PROGRAMA PRESUPUESTAL :	9001 - ACCIONES CENTRALES	DIV. FUNCIONAL :	006 - GESTION
PRODUCTO / PROYECTO :	3999999 - SIN PRODUCTO	GRUPO FUNCIONAL :	0007 - DIRECCION Y SUPERVISION SUPERIOR

ACTIVIDAD PRESUPUESTARIA / ACC. INVERSION / OBRA ACTIVIDAD OPERATIVA	UNIDAD DE MEDIDA (AO)/ TAREA OPERATIVA	INDICADOR	UNIDAD DE MEDIDA/ TAREA	MONTO PIA	META ANUAL	PROGRAMACION 1	2	3	4	5	6	7	8	9	10	11	12
5000002 - CONDUCCION Y ORIENTACION SUPERIOR				533,819													
EJECUCIÓN DE LA TITULARIDAD DEL PLIEGO Y REPRESENTACIÓN DEL INDECI ANTE ORGANISMOS PUBLICOS Y PRIVADOS		**RECURSOS ORDINARIOS**															
Meta Ptal.:				**533,819**		**44,484**	**44,484**	**44,484**	**44,484**	**44,484**	**44,484**	**44,484**	**44,484**	**44,484**	**44,484**	**44,484**	**44,495**
	248 - REPORTE	**N° de reportes de participaciones**			**12**	**1**	**1**	**1**	**1**	**1**	**1**	**1**	**1**	**1**	**1**	**1**	**1**
	Representar al INDECI a nivel nacional e internacional.	N° de reportes de participaciones	Reporte		12	1	1	1	1	1	1	1	1	1	1	1	1
	Acompañar a las Autoridades en las operaciones de respuesta y rehabilitación en desastres de gran magnitud.	N° de reportes de acompañamiento a autoridades	Reporte		2	0	0	0	0	0	0	1	0	0	0	0	1
	Aprobar documentos de gestión de la entidad.	Documentos aprobados	Documento		2	0	0	0	0	0	0	1	0	0	0	0	1
	Coordinar la implementación de políticas en el marco de la gestión reactiva.	N° de reportes sobre la implementacion de la política	Reporte		12	1	1	1	1	1	1	1	1	1	1	1	1

CENTRO DE COSTO RESPONSABLE :	01 - ÓRGANOS DE ALTA DIRECCIÓN	OEI :	OEI.01 - FORTALECER LA CAPACIDAD DE GESTIÓN REACTIVA DE LOS MIEMBROS DEL SINAGERD
CENTRO DE COSTO :	01.01.02 - Centro de Estudios, Procesamiento de Información e Investigación para la Gestion Reactiva - CEPIG	AEI :	AEI.01.03 - PREPARACIÓN DE CAPACIDADES DE MANERA INTEGRAL PARA LA RESPUESTA A LAS ENTIDADES DEL SINAGERD
CATEGORIA PRESUPUESTAL :	PROGRAMAS PRESUPUESTALES	FUNCION :	05 - ORDEN PUBLICO Y SEGURIDAD
PROGRAMA PRESUPUESTAL :	0068 - REDUCCION DE VULNERABILIDAD Y ATENCION DE EMERGENCIAS POR DESASTRES	DIV. FUNCIONAL :	016 - GESTION DE RIESGOS Y EMERGENCIAS

V°B° H. YAPEN — OFICINA GENERAL DE PLANIFICACIÓN Y PRESUPUESTO - INDECI

PLANIFICACION - OGPP V°B° C. CANDELA INDECI

130

PRODUCTO / PROYECTO : 3000737 - ESTUDIOS PARA LA ESTIMACION DEL RIESGO DE DESASTRES

GRUPO FUNCIONAL : 0036 - ATENCION INMEDIATA DE DESASTRES

ACTIVIDAD PRESUPUESTARIA / ACC. INVERSION / OBRA ACTIVIDAD OPERATIVA	UNIDAD DE MEDIDA (AO)/ TAREA OPERATIVA	INDICADOR	UNIDAD DE MEDIDA/ TAREA	MONTO PIA	META ANUAL	PROGRAMACION 1	2	3	4	5	6	7	8	9	10	11	12
5005572 - DESARROLLO DE INVESTIGACION APLICADA PARA LA GESTION DEL RIESGO DE DESASTRES				217,200													
DESARROLLO DE INVESTIGACIÓN PARA EL COMPONENTE REACTIVO DE LA GRD		**RECURSOS ORDINARIOS**															
Meta Ptal.:				72,396		6,033	6,033	6,033	6,033	6,033	6,033	6,033	6,033	6,033	6,033	6,033	6,033
	066 - INVESTIGACION	**Número de investigaciones realizadas**	**Investigación**		**2**	**0**	**0**	**1**	**0**	**0**	**1**	**0**	**0**	**0**	**0**	**0**	**0**
	Identificar y formular la investigación aplicada de acuerdo a la propuesta de los Organos de línea del INDECI.	N° Investigación realizada	Investigación		2	0	0	1	0	0	1	0	0	0	0	0	0
	Actualización de la línea de base de investigaciones en materia de GRD sobre la base de la información de la RENATI	Linea de Base actualizada	Documento		1	0	0	0	0	0	0	1	0	0	0	0	0
	Gestionar fondos concursables para financiar investigaciones.	N° de Documentos	Documento		2	0	0	0	0	0	1	0	0	0	0	0	1
ELABORACIÓN DE DOCUMENTO: AGENDA DE INVESTIGACIÓN APLICADA PARA LA GESTIÓN REACTIVA 2022 - 2026		**RECURSOS ORDINARIOS**															
Meta Ptal.:				72,396		6,033	6,033	6,033	6,033	6,033	6,033	6,033	6,033	6,033	6,033	6,033	6,033
	036 - DOCUMENTO	**N° de Documentos**			**1**	**0**	**0**	**0**	**0**	**0**	**1**	**0**	**0**	**0**	**0**	**0**	**0**
	Elaboración y presentación de propuesta de actualización de agenda	Agenda elaborada	Agenda elaborada		1	0	0	0	0	0	1	0	0	0	0	0	0
	Reuniones de trabajo con Universidades y/o DDIS para la identificación de la agenda de Investigación 2022-2026	N°de reuniones	Actas de reunión		4	0	0	1	0	1	0	0	1	0	0	1	0
	Elaboración de propuesta de directiva para el desarrollo de las investigaciones en Gestión Reactiva.	N° de documentos normativos	Directiva		1	0	0	0	0	0	1	0	0	0	0	0	0
	Participación en eventos científicos nacionales e internacionales.	N° de Participaciones/Eventos	Participaciones/Eventos		2	1	0	0	0	0	1	0	0	0	0	0	0

129

DESARROLLAR NODOS DE PROCESAMIENTO DE INFORMACIÓN GEOESPACIAL		**RECURSOS ORDINARIOS**																
Meta Ptal.:				**72,408**		**6,033**	**6,033**	**6,033**	**6,033**	**6,033**	**6,033**	**6,033**	**6,033**	**6,033**	**6,033**	**6,033**	**6,045**
	036 - DOCUMENTO	**Número de documentos elaborados**			**6**	**0**	**0**	**1**	**0**	**1**	**1**	**0**	**1**	**1**	**0**	**0**	**1**
	Brindar asistencia tecnica y/o productos vinculados al uso de información satelital/geoespacial a las DOIS	N° de asistencias técnicas	Asistencias		6	0	0	1	0	1	1	0	1	1	0	0	1
	Elaboracion de la Directiva para el uso de los nodos de procesamiento de información geoespacial.	N° de Directivas	Directiva		2	0	0	1	0	1	0	0	0	0	0	0	0

CENTRO DE COSTO RESPONSABLE :	01 - ÓRGANOS DE ALTA DIRECCIÓN	**OEI :**	LECER LA CAPACIDAD DE GESTIÓN REACTIVA DE LOS MIEMBROS
CENTRO DE COSTO :	01.01.03 - Fondo para Intervenciones ante la Ocurrencia de Desastres Naturales - FONDES	**AEI :**	AEI.01.05 - ENTIDADES DEL SINAGERD CON CAPACIDADES FORTALECIDAS EN REHABILITACION
CATEGORIA PRESUPUESTAL :	PROGRAMAS PRESUPUESTALES	**FUNCION :**	05 - ORDEN PUBLICO Y SEGURIDAD
PROGRAMA PRESUPUESTAL :	0068 - REDUCCION DE VULNERABILIDAD Y ATENCION DE EMERGENCIAS POR DESASTRES	**DIV. FUNCIONAL :**	016 - GESTION DE RIESGOS Y EMERGENCIAS
PRODUCTO / PROYECTO :	3000001 - ACCIONES COMUNES	**GRUPO FUNCIONAL :**	0036 - ATENCION INMEDIATA DE DESASTRES

ACTIVIDAD PRESUPUESTARIA / ACC. INVERSION / OBRA ACTIVIDAD OPERATIVA	UNIDAD DE MEDIDA (AO)/ TAREA OPERATIVA	INDICADOR	UNIDAD DE MEDIDA/ TAREA	MONTO PIA	META ANUAL	PROGRAMACION 1	2	3	4	5	6	7	8	9	10	11	12
5004279 - MONITOREO,SUPERVISION Y EVALUACION DE PRODUCTOS Y ACTIVIDADES EN GESTION DE RIESGO DE DESASTRES				**676,603**													
DESARROLLO DEL SEGUIMIENTO EN LA EJECUCIÓN DE LOS RECURSOS DEL FONDES TRANSFERIDOS A LOS TRES NIVELES DE GOBIERNO.		**RECURSOS ORDINARIOS**															
Meta Ptal.:				**545,784**		**39,410**	**41,000**	**39,000**	**47,375**	**47,375**	**47,375**	**47,375**	**47,375**	**47,375**	**47,375**	**47,375**	**47,374**
	201 - INFORME TECNICO	**N° de informes de seguimiento realizado**			**4**	**0**	**0**	**1**	**0**	**0**	**1**	**0**	**0**	**1**	**0**	**0**	**1**
	Verificar el cumplimiento de los criterios y requisitos de las solicitudes de los recursos con cargo al FONDES presentado por los tres niveles de gobierno.	N° de solicitudes verificadas	Informe		4	0	0	1	0	0	1	0	0	1	0	0	1

V°B° H. YAUYEN

V°B° C. CANDELA

Elaborar documentos que ayuden a la toma de decisiones de la Comisión Multisectorial	N° de Informes de documentos elaborados	Informe	4	0	0	1	0	0	1	0	0	1	0	0	1
Elaborar los proyectos de Acta para las sesiones de la comisión Multisectorial del FONDES	N° de Actas de sesiones realizadas	Actas	4	0	0	1	0	0	1	0	0	1	0	0	1
Seguimiento Periódico de los recursos del FONDES	N° de Informes sobre el seguimiento y monitoreo realizado	Informe	4	0	0	1	0	0	1	0	0	1	0	0	1
Evaluación de la ejecución física y financiera de los recursos del FONDES transferidos a los tres niveles de gobierno	N° de Informes Técnicos de evaluación	Informe	4	0	0	1	0	0	1	0	0	1	0	0	1

DESARROLLO DE ASISTENCIA TÉCNICA A LOS TRES NIVELES DE GOBIERNO PARA LA GESTIÓN DE LOS RECURSOS DEL FONDES — **RECURSOS ORDINARIOS**

5005609. ASISTENCIA TECNICA Y ACOMPAÑAMIENTO EN GESTION DEL RIESGO DE DESASTRES

Meta Ptal.:				**130,819**		**11,762**	**11,437**	**10,762**	**10,762**	**10,762**	**10,762**	**10,762**	**10,762**	**10,762**	**10,762**	**10,762**	**10,762**
	060 - INFORME	**N° de Informes**			**4**	**0**	**0**	**1**	**0**	**0**	**1**	**0**	**0**	**1**	**0**	**0**	**1**
	Brindar Asistencia Técnica a los tres niveles de gobierno para la gestión de los recursos ante la Secretaría Técnica del FONDES.	N° de Informes	Informe		4	0	0	1	0	0	1	0	0	1	0	0	1

CENTRO DE COSTO RESPONSABLE :	01 - ÓRGANOS DE ALTA DIRECCIÓN	**OEI :**	OEI.01 - FORTALECER LA CAPACIDAD DE GESTIÓN REACTIVA DE LOS MIEMBROS DEL SINAGERD
CENTRO DE COSTO :	01.01.04 - Unidad Funcional de la Gestión Desconcentrada - UF GEDES	**AEI :**	AEI.01.03 - PREPARACION DE CAPACIDADES DE MANERA INTEGRAL PARA LA RESPUESTA A LAS ENTIDADES DEL SINAGERD
CATEGORIA PRESUPUESTAL :	PROGRAMAS PRESUPUESTALES	**FUNCION :**	05 - ORDEN PUBLICO Y SEGURIDAD
PROGRAMA PRESUPUESTAL :	0068 - REDUCCION DE VULNERABILIDAD Y ATENCION DE EMERGENCIAS POR DESASTRES	**DIV. FUNCIONAL :**	016 - GESTION DE RIESGOS Y EMERGENCIAS
PRODUCTO / PROYECTO :	3000001 - ACCIONES COMUNES	**GRUPO FUNCIONAL :**	0036 - ATENCION INMEDIATA DE DESASTRES

ACTIVIDAD PRESUPUESTARIA / ACC. INVERSION / OBRA ACTIVIDAD OPERATIVA	UNIDAD DE MEDIDA (AO)/ TAREA OPERATIVA	INDICADOR	UNIDAD DE MEDIDA/ TAREA	MONTO PIA	META ANUAL	PROGRAMACION 1	2	3	4	5	6	7	8	9	10	11	12
5004279 - MONITOREO,SUPERVISION Y EVALUACION DE PRODUCTOS Y ACTIVIDADES EN GESTION DE RIESGO DE DESASTRES				**149,765**													
SUPERVISAR LAS ACCIONES REALIZADAS POR LAS DIRECCIONES DESCONCENTRADAS DEL INDECI		**RECURSOS ORDINARIOS**															

V°B° H. YAUPEN

PLANIFICACION - OGPP V°B° C. CANDELA INDECI

127

Meta Ptal.: 0022				**149,765**		**12,480**	**12,480**	**12,480**	**12,480**	**12,480**	**12,480**	**12,480**	**12,480**	**12,480**	**12,480**	**12,480**	**12,485**
	060 - INFORME	**N° de informes de seguimiento realizado**			**4**	**0**	**0**	**1**	**0**	**0**	**1**	**0**	**0**	**1**	**0**	**0**	**1**
	Supervisar, coordinar y articular las asistencias técnicas brindadas por las direcciones de linea y oficinas a los órganos desconcentrados del INDECI.	N° de informes de AT	Informes		**4**	0	0	1	0	0	1	0	0	1	0	0	1
	Realizar el monitoreo y seguimiento de las actividades que realizan las direcciones desconcentradas en representación y por delegación del Jefe del INDECI.	N° de informes de seguimiento	Informes		**12**	1	1	1	1	1	1	1	1	1	1	1	1

CENTRO DE COSTO RESPONSABLE :	01 - ÓRGANOS DE ALTA DIRECCIÓN	**OEI :**	OEI.01 - FORTALECER LA CAPACIDAD DE GESTIÓN REACTIVA DE LOS MIEMBROS DEL SINAGERD
CENTRO DE COSTO :	01.02 - Centro de Operaciones de Emergencia Nacional.	**AEI :**	AEI.01.08 - CENTROS DE OPERACIONES DE EMERGENCIA (COE) CON CAPACIDAD OPERATIVA OPTIMA

CATEGORIA PRESUPUESTAL :	PROGRAMAS PRESUPUESTALES	**FUNCION :**	05 - ORDEN PUBLICO Y SEGURIDAD
PROGRAMA PRESUPUESTAL :	0068 - REDUCCION DE VULNERABILIDAD Y ATENCION DE EMERGENCIAS POR DESASTRES	**DIV. FUNCIONAL :**	016 - GESTION DE RIESGOS Y EMERGENCIAS
PRODUCTO / PROYECTO :	3000734 - CAPACIDAD INSTALADA PARA LA PREPARACION Y RESPUESTA FRENTE A EMERGENCIAS Y DESASTRES	**GRUPO FUNCIONAL :**	0036 - ATENCION INMEDIATA DE DESASTRES

ACTIVIDAD PRESUPUESTARIA / ACC. INVERSION /	UNIDAD DE MEDIDA (AO)/ TAREA OPERATIVA	INDICADOR	UNIDAD DE MEDIDA/ TAREA	MONTO PIA	META ANUAL	PROGRAMACION 1	2	3	4	5	6	7	8	9	10	11	12
5005612 - DESARROLLO DE LOS CENTROS Y ESPACIOS DE MONITOREO DE EMERGENCIAS Y DESASTRES				**8,825,061**													
DESARROLLO DE LOS CENTROS Y ESPACIOS DE MONITOREO DE EMERGENCIAS Y DESASTRES		**RECURSOS ORDINARIOS**															
Meta Ptal.:				**8,825,061**		**735,557**	**735,557**	**735,557**	**735,557**	**735,557**	**735,557**	**735,557**	**735,557**	**735,634**	**735,657**	**734,657**	**734,657**
	248 - REPORTE	**N° de reporte de actividades que emiten los COE al COEN**			**12**	**1**	**1**	**1**	**1**	**1**	**1**	**1**	**1**	**1**	**1**	**1**	**1**
	Brindar información procesada para la oportuna toma de decisiones	N° de reportes remitidos a la Alta Dirección	Reporte		**730**	62	56	62	60	62	60	62	62	60	62	60	62
	Brindar información consolidada y estadística para la oportuna toma de decisiones	N° de resúmenes ejecutivos remitidos a la Alta Dirección	Reporte		**180**	15	15	15	15	15	15	15	15	15	15	15	15

V°B° H. YAUDEN - INDECI - PLANIFICACIÓN - OGPP

PLANIFICACION - OGPP V°B° C. CANDELA INDECI

126

Monitorear y dar seguimiento a la información procesada de los COE en los tres niveles de gobierno	N° de reporte de actividades que emiten los COE al COEN	Reporte	12	1	1	1	1	1	1	1	1	1	1	1	1
Realizar el seguimiento permanente a la capacidad operativa de los COE	N° de informes sobre la capacidad operativa de los COE	Informe	6	0	3	0	0	0	0	0	3	0	0	0	0
Monitorear y dar seguimiento a los productos de los COER y COES remitidos al COEN	N° de informes sobre la articulación de los COER y COES	Informe	24	2	2	2	2	2	2	2	2	2	2	2	2
Asegurar el enlace de los COER y COES mediante la red de telecomunicaciones con el COEN	N° de informes sobre los enlaces realizados con los COER y COES	Informe	12	1	1	1	1	1	1	1	1	1	1	1	1
Brindar asistencia técnica a los COE, e integrantes del SINAGERD para la gestión de la información	N° de informe	Informe	60	5	5	5	5	5	5	5	5	5	5	5	5
Fortalecer los conocimientos teóricos de los responsables de la operatividad de los COE en los tres niveles de gobierno	N° de pasantías desarrolladas en las instalaciones del COEN	Informe	3	0	0	1	0	0	0	1	0	0	0	1	0
Realizar seguimiento a la información generada en los simulacros y simulaciones nacionales y binacionales en el marco de los protocolos establecidos	N° de informes sobre el cumplimiento de protocolos en los tres niveles de gobierno	Informe	4	0	0	0	0	1	1	0	0	0	1	1	0
Realizar seguimiento de la operatividad y funcionamiento del Sistema de Información Nacional para la Respuesta y Rehabilitación (SINPAD)	N° de informes de registros	Reporte	12	1	1	1	1	1	1	1	1	1	1	1	1
Asegurar la operatividad y funcionamiento de la infraestructura del COEN	N° de informes de la situación actual del COEN	Informe	12	1	1	1	1	1	1	1	1	1	1	1	1
Mantenimiento al Sistema de Gestión de Calidad - ISO 9001:2015 al proceso GPED	N° de informes de auditorías	Informe	2	0	0	0	0	0	0	1	0	0	1	0	0
Desarrollo del Servicio de Alerta Permanente	N° de documentos sobre asistencia del personal al SAP	Documento	12	1	1	1	1	1	1	1	1	1	1	1	1
Elaborar sustento para gestionar el financiamiento para la ejecución del proyecto de inversión "Mejoramiento y ampliación de la Continuidad Operativa de Gobierno y del Centro de Datos para fortalecer la capacidad de Gestion del Riesgo de Desastres del INDECI"	N° de informes	Informe	6	0	1	0	1	0	1	0	1	0	1	0	1

V°B° H. YAPÉN

PLANIFICACION - OGPP V°B° C. CANDELA INDECI

125

CENTRO DE COSTO RESPONSABLE :	01 - ÓRGANOS DE ALTA DIRECCIÓN	OEI :	OEI.02 - FORTALECER LA GESTIÓN INSTITUCIONAL DEL INDECI
CENTRO DE COSTO :	01.03 - Secretaría General	AEI :	AEI.02.01 - GESTIÓN Y ADMINISTRACIÓN ACORDE CON LA PNMGP
CATEGORIA PRESUPUESTAL :	ACCIONES CENTRALES	FUNCION :	05 - ORDEN PUBLICO Y SEGURIDAD
PROGRAMA PRESUPUESTAL :	9001 - ACCIONES CENTRALES	DIV. FUNCIONAL :	006 - GESTION
PRODUCTO / PROYECTO :	3999999 - SIN PRODUCTO	GRUPO FUNCIONAL :	0007 - DIRECCION Y SUPERVISION SUPERIOR

ACTIVIDAD PRESUPUESTARIA / ACC. INVERSION / OBRA ACTIVIDAD OPERATIVA	UNIDAD DE MEDIDA (AO)/ TAREA OPERATIVA	INDICADOR	UNIDAD DE MEDIDA/ TAREA	MONTO PIA	META ANUAL	PROGRAMACION 1	2	3	4	5	6	7	8	9	10	11	12
5000002 - CONDUCCION Y ORIENTACION SUPERIOR				948,050													
SUPERVISIÓN Y DIRECCIÓN DE LAS ACCIONES ADMINISTRATIVAS Y DE COORDINACIÓN DE LA ALTA DIRECCIÓN.	**RECURSOS ORDINARIOS**																
Meta Ptal.:				**948,050**		**79,004**	**79,004**	**79,004**	**79,004**	**79,004**	**79,004**	**79,004**	**79,004**	**79,004**	**79,004**	**79,004**	**79,006**
248 - REPORTE		**N° de Reportes**			**200**	**15**	**15**	**20**	**15**	**20**	**15**	**15**	**15**	**15**	**15**	**20**	**20**
Supervisar la ejecución de los Planes Institucionales.		N° de Informes	Informe		12	1	1	1	1	1	1	1	1	1	1	1	1
Gestionar los actos resolutivos de la Alta Dirección.		N° de Resoluciones	Resoluciones		200	15	15	20	15	20	15	15	15	15	15	20	20
Monitorear la gestión del trámite documentario institucional.		N° de Informes	Informe		12	1	1	1	1	1	1	1	1	1	1	1	1
Supervisar el cumplimiento de la Ley de Transparencia y Acceso a la Información, y atenciones del libro de reclamaciones		N° de informes	Informe		24	2	2	2	2	2	2	2	2	2	2	2	2
Dirigir la implementación de las normas vigentes sobre simplificación administrativa en el INDECI (Modelo de Gestión Documental)		N° de informes	Informe		12	1	1	1	1	1	1	1	1	1	1	1	1
Monitorear la gestión del archivo institucional		N° de Informes	Informe		12	1	1	1	1	1	1	1	1	1	1	1	1
Realizar seguimiento a la implementación de las recomendaciones emitidas por el OCI.		N° de documentos	Documento		4	1	0	0	1	0	0	1	0	0	1	0	0
Seguimiento a las acciones de la implementación del Sistema de Control Interno.		N° de documentos	Documento		4	1	0	0	1	0	0	1	0	0	1	0	0

V°B° H. YAMPÉN

V°B° C. CANDELA

CENTRO DE COSTO RESPONSABLE :	02 - Órgano de Control Institucional	OEI :	OEI.02 - FORTALECER LA GESTIÓN INSTITUCIONAL DEL INDECI
CENTRO DE COSTO :	02.01 - Control Institucional	AEI :	AEI.02.01 - GESTIÓN Y ADMINISTRACIÓN ACORDE CON LA PNMGP
CATEGORIA PRESUPUESTAL :	ACCIONES CENTRALES	FUNCION :	05 - ORDEN PUBLICO Y SEGURIDAD
PROGRAMA PRESUPUESTAL :	9001 - ACCIONES CENTRALES	DIV. FUNCIONAL :	006 - GESTION
PRODUCTO / PROYECTO :	3999999 - SIN PRODUCTO	GRUPO FUNCIONAL :	0012 - CONTROL INTERNO

ACTIVIDAD PRESUPUESTARIA / ACC. INVERSION / OBRA ACTIVIDAD OPERATIVA	UNIDAD DE MEDIDA (AO)/ TAREA OPERATIVA	INDICADOR	UNIDAD DE MEDIDA/ TAREA	MONTO PIA	META ANUAL	PROGRAMACION 1	2	3	4	5	6	7	8	9	10	11	12
5000006 - ACCIONES DE CONTROL Y AUDITORIA				626,460													
DESARROLLO DE LABORES DE CONTROL DE LA GESTIÓN INSTITUCIONAL		**RECURSOS ORDINARIOS**															
Meta Ptal.:				626,460		69,673	54,428	53,983	55,983	50,399	50,332	53,172	65,332	40,332	40,332	40,332	52,162
	060 - INFORME	**N° de Servicios de Control**			15	1	1	1	1	2	2	1	1	1	1	2	1
	Desarrollar Servicio de Control Posterior - Auditoria de cumplimiento	N° de informes de Auditoria de Cumplimiento	Informe		2	0	0	0	0	0	1	0	0	0	0	1	0
	Desarrollar Servicio de Control Posterior - Auditoria Financiera /SOA	N° de informes de auditoria financiera	Informe		1	0	0	0	0	1	0	0	0	0	0	0	0
	Desarrollar Servicio de Control Simultáneo/Servicio Relacionado/Actividad de Apoyo	N° de informes de Control Simultaneo / Servicio Relacionado/Servicio Administrativo	Informe		12	1	1	1	1	1	1	1	1	1	1	1	1

CENTRO DE COSTO RESPONSABLE :	03 - Órganos de Asesoramiento:	OEI :	OEI.02 - FORTALECER LA GESTIÓN INSTITUCIONAL DEL INDECI
CENTRO DE COSTO :	03.01 - Oficina General de Asesoría Jurídica.	AEI :	AEI.02.01 - GESTIÓN Y ADMINISTRACIÓN ACORDE CON LA PNMGP
CATEGORIA PRESUPUESTAL :	ACCIONES CENTRALES	FUNCION :	05 - ORDEN PUBLICO Y SEGURIDAD
PROGRAMA PRESUPUESTAL :	9001 - ACCIONES CENTRALES	DIV. FUNCIONAL :	006 - GESTION
PRODUCTO / PROYECTO :	3999999 - SIN PRODUCTO	GRUPO FUNCIONAL :	0008 - ASESORAMIENTO Y APOYO

V°B° H. VAUPEN

PLANIFICACION - OGPP V°B° C. CANDELA INDECI

123

ACTIVIDAD PRESUPUESTARIA / ACC. INVERSION / OBRA ACTIVIDAD OPERATIVA	UNIDAD DE MEDIDA (AO)/ TAREA OPERATIVA	INDICADOR	UNIDAD DE MEDIDA/ TAREA	MONTO PIA	META ANUAL	PROGRAMACION 1	2	3	4	5	6	7	8	9	10	11	12
5000004 - ASESORAMIENTO TECNICO Y JURIDICO				619,125													
ACCIONES DE ASESORAMIENTO JURIDICO		**RECURSOS ORDINARIOS**															
Meta Ptal.:				619,125		51,593	51,593	51,593	51,593	51,593	51,593	51,593	51,593	51,593	51,593	51,593	51,602
	036 - DOCUMENTO	**N° de documentos sobre asesoramiento y opinión legal.**			**12**	1	1	1	1	1	1	1	1	1	1	1	1
	Emitir opinión legal, asesorar y absolver consultas jurídicas sometidos a consideración.	N° de documentos sobre asesoramiento y opinión legal.	Documento		12	1	1	1	1	1	1	1	1	1	1	1	1
	Elaborar proyecto de Decretos Supremos y otros sobre Declaratorias de Estado de Emergencias a nivel nacional y otros proyectos normativos de alcance nacional.	N° de documentos sobre Declaratorias de Estado de Emergencia.	Documento		12	1	1	1	1	1	1	1	1	1	1	1	1
	Sistematización, análisis y difusión de normas legales de competencia e interés Institucional.	N° de documentos sobre difusión de normas legales.	Documento		12	1	1	1	1	1	1	1	1	1	1	1	1
	Elaborar, revisar y visar proyectos de Normas, Resoluciones, directivas, contratos o convenios y demás documentos que tengan relevancia jurídica de competencia del INDECI.	N° de documentos sobre elaboración y revisión de documentos normativos internos.	Documento		12	1	1	1	1	1	1	1	1	1	1	1	1
	Coadyuvar a la gestión de la Procuraduría Pública del Ministerio de Defensa y otras instancias jurisdiccionales, respecto a las acciones judiciales, arbitrales y otros en las que el INDECI sea parte.	N° de escritos y oficios sobre procesos del INDECI.	Documento		12	1	1	1	1	1	1	1	1	1	1	1	1

CENTRO DE COSTO RESPONSABLE :	03 - Órganos de Asesoramiento:	**OEI :**	OEI.02 - FORTALECER LA GESTIÓN INSTITUCIONAL DEL INDECI
CENTRO DE COSTO :	03.02 - Oficina General de Planificación y Presupuesto.	**AEI :**	AEI.02.01 - GESTIÓN Y ADMINISTRACIÓN ACORDE CON LA PNMGP
CATEGORIA PRESUPUESTAL :	ACCIONES CENTRALES	**FUNCION :**	05 - ORDEN PUBLICO Y SEGURIDAD
PROGRAMA PRESUPUESTAL :	9001 - ACCIONES CENTRALES	**DIV. FUNCIONAL :**	004 - PLANEAMIENTO GUBERNAMENTAL
PRODUCTO / PROYECTO :	3999999 - SIN PRODUCTO	**GRUPO FUNCIONAL :**	0005 - PLANEAMIENTO INSTITUCIONAL

V°B° H. YAPEÑ

PLANIFICACION - OGPP V°B° C. CANDELA INDECI

122

ACTIVIDAD PRESUPUESTARIA / ACC. INVERSION /	UNIDAD DE MEDIDA (AO)/ TAREA OPERATIVA	INDICADOR	UNIDAD DE MEDIDA/ TAREA	MONTO PIA	META ANUAL	PROGRAMACION 1	2	3	4	5	6	7	8	9	10	11	12
5000001 - PLANEAMIENTO Y PRESUPUESTO				1,004,486													
FORMULACIÓN, ACTUALIZACIÓN Y EVALUACIÓN DE PLANES ESTRATÉGICOS Y OPERATIVOS		**RECURSOS ORDINARIOS**															
Meta Ptal.:				408,000		34,000	34,000	34,000	34,000	34,000	34,000	34,000	34,000	34,000	34,000	34,000	34,000
	036 - DOCUMENTO	**N° de documentos formulados**			8	2	1	1	1	0	0	1	0	1	0	0	1
	Formular el POI 2023, POI Multianual 2023-2025 y Modificacion del POI 2022	N° de documentos formulados	Documento		3	0	0	0	1	0	0	0	0	1	0	0	1
	Evaluar el Plan Operativo Institucional (Anual 2020 y Semestral: 2021).	N° de documentos formulados	Documento		2	1	0	0	0	0	0	1	0	0	0	0	0
	Evaluar el PEI 2020-2024, correspondiente al año 2021.	N° de documentos evaluado	Documento		1	0	0	1	0	0	0	0	0	0	0	0	0
	Actualizar el PEI vigente al 2020-2025	N° de documentos formulados	Documento		1	0	1	0	0	0	0	0	0	0	0	0	0
	Elaborar el Informe Anual 2021 de Rendición de Cuentas.	N° de informes de rendición de cuenta	Registro		1	0	0	0	1	0	0	0	0	0	0	0	0
	Seguimiento de indicadores a cargo del INDECI en el PESEM - MINDEF correspondiente al Año 2021.	N° de documentos de seguimiento	Documento		1	1	0	0	0	0	0	0	0	0	0	0	0
PROGRAMACIÓN, FORMULACIÓN, SEGUIMIENTO Y EVALUACIÓN DEL PRESUPUESTO		**RECURSOS ORDINARIOS**															
Meta Ptal.:				332,486		28,000	28,000	28,000	28,000	28,000	28,000	28,000	28,000	28,000	28,000	28,000	24,486
	036 - DOCUMENTO	**N° de documentos formulados**			4	0	0	0	0	1	1	1	0	0	0	0	1
	Formular el Presupuesto Multianual 2023-2025, y Presupuesto Anual del año t+1	N° de documentos formulados	Documento		3	0	0	0	0	1	1	0	0	0	0	0	1
	Formalizar las modificaciones Presupuestarias en el nivel funcional programático	N° de informes	Informe		12	1	1	1	1	1	1	1	1	1	1	1	1
	Evaluar el Presupuesto Institucional	N° de documentos formulados	Documento		1	0	0	0	0	0	0	1	0	0	0	0	0
	Conciliar el Marco Legal del Presupuesto	N° de Actas de conciliación	Acta		2	0	0	1	0	0	0	1	0	0	0	0	0
GESTIÓN POR PROCESOS, SIMPLIFICACIÓN ADMINISTRATIVA Y ORGANIZACIÓN INSTITUCIONAL		**RECURSOS ORDINARIOS**															

V°B° M. YAIPÉN

PLANIFICACIÓN - OGPP V°B° C. CANDELA INDECI

121

Meta Ptal.:				**264,000**		**22,000**	**22,000**	**22,000**	**22,000**	**22,000**	**22,000**	**22,000**	**22,000**	**22,000**	**22,000**	**22,000**	**22,000**
	036 - DOCUMENTO	**Nº de documentos elevados para su aprobación**			**13**	**1**	**0**	**0**	**1**	**2**	**3**	**3**	**1**	**0**	**2**	**0**	**0**
	Revisión / Actualización del ROF	Informe de avance	Informes		**5**	1	0	0	1	0	1	1	0	0	1	0	0
	Revisión y formulación del Mapa de Procesos Versión 2.0	Mapa de Procesos	MAP v.2		**1**	0	0	0	0	0	0	0	0	0	1	0	0
	Culminar los Manuales de procedimientos de la entidad	Nº de Manuales de Procedimientos	MAPRO		**7**	0	0	0	0	2	2	2	1	0	0	0	0
		Proyecto de Directivas	Informes Técnicos		**36**	3	3	3	3	3	3	3	3	3	3	3	3
	Elaboración Informes Técnicos en aspectos de organización y funciones	Proyecto de Convenios	Informes Técnicos		**84**	7	7	7	7	7	7	7	7	7	7	7	7
		Solicitudes para evaluación y opinión	Informes Técnicos		**12**	1	1	1	1	1	1	1	1	1	1	1	1
	Implementación del Sistema de Control Interno (SCI)	Nº Reportes	Reportes		**6**	2	0	2	0	0	1	1	0	0	0	0	0

CENTRO DE COSTO RESPONSABLE : 03 - Órganos de Asesoramiento: **OEI :** OEI.01 - FORTALECER LA CAPACIDAD DE GESTIÓN REACTIVA DE LOS MIEMBROS DEL SINAGERD

CENTRO DE COSTO : 03.02 - Oficina General de Planificación y Presupuesto. **AEI :** AEI.01.03 - PREPARACION DE CAPACIDADES DE MANERA INTEGRAL PARA LA RESPUESTA A LAS ENTIDADES DEL SINAGERD

CATEGORIA PRESUPUESTAL : PROGRAMAS PRESUPUESTALES **FUNCION :** 05 - ORDEN PUBLICO Y SEGURIDAD

PROGRAMA PRESUPUESTAL : 0068 - REDUCCION DE VULNERABILIDAD Y ATENCION DE EMERGENCIAS POR DESASTRES **DIV. FUNCIONAL :** 016 - GESTION DE RIESGOS Y EMERGENCIAS

PRODUCTO / PROYECTO : 3000001 - ACCIONES COMUNES **GRUPO FUNCIONAL :** 0036 - ATENCION INMEDIATA DE DESASTRES

ACTIVIDAD PRESUPUESTARIA / ACC. INVERSION / OBRA ACTIVIDAD OPERATIVA	UNIDAD DE MEDIDA (AO)/ TAREA OPERATIVA	INDICADOR	UNIDAD DE MEDIDA/ TAREA	MONTO PIA	META ANUAL	PROGRAMACION 1	2	3	4	5	6	7	8	9	10	11	12
5005609 - ASISTENCIA TÉCNICA Y ACOMPAÑAMIENTO EN GESTION DEL RIESGO DE DESASTRES				**939,801**													
ASISTENCIA TÉCNICA PARA MEJORAR LA GESTIÓN DEL PROGRAMA PRESUPUESTAL 0068, DE LAS ACTIVIDADES A CARGO DEL INDECI		**RECURSOS ORDINARIOS**															
Meta Ptal.:				**939,801**		**78,317**	**78,317**	**78,317**	**78,317**	**78,317**	**78,317**	**78,317**	**78,317**	**78,317**	**78,317**	**78,317**	**78,317**
	535 - ASISTENCIA TÉCNICA	**Nº de asistencia técnica y asesoramiento realizadas**			**4**	**0**	**1**	**0**	**1**	**0**	**1**	**1**	**0**	**0**	**0**	**0**	**0**

120

Brindar Asistencia Técnica a las unidades organicas y DDIs, en las fases de programacion, formulación y ejecución de las actividades del PP 068 a cargo del INDECI.	N° de asistencias técnicas desarrolladas	Asistencia Técnica	4	0	1	0	1	0	1	1	0	0	0	0	0
Coordinar y consolidar la revisión, actualización y/o rediseño de los Contenidos Minimos (Anexo 2) del PP 0068 a cargo del INDECI con la participación de los entes orgánicos involucrados.	Documento del rediseño del PP 0068	Documento	1	0	0	0	0	0	0	0	0	0	0	0	1

CENTRO DE COSTO RESPONSABLE : 03 - Órganos de Asesoramiento: **OEI :** OEI.02 - FORTALECER LA GESTIÓN INSTITUCIONAL DEL INDECI

CENTRO DE COSTO : 03.02 - Oficina General de Planificación y Presupuesto. **AEI :** AEI.02.01 - GESTIÓN Y ADMINISTRACIÓN ACORDE CON LA PNMGP

CATEGORIA PRESUPUESTAL : PROGRAMAS PRESUPUESTALES **FUNCION :** 05 - ORDEN PUBLICO Y SEGURIDAD

PROGRAMA PRESUPUESTAL : 0068 - REDUCCION DE VULNERABILIDAD Y ATENCION DE EMERGENCIAS POR DESASTRES **DIV. FUNCIONAL :** 016 - GESTION DE RIESGOS Y EMERGENCIAS

PRODUCTO / PROYECTO : 3000001 - ACCIONES COMUNES **GRUPO FUNCIONAL :** 0036 - ATENCION INMEDIATA DE DESASTRES

ACTIVIDAD PRESUPUESTARIA / ACC. INVERSION / OBRA ACTIVIDAD OPERATIVA	UNIDAD DE MEDIDA (AO)/ TAREA OPERATIVA	INDICADOR	UNIDAD DE MEDIDA/ TAREA	MONTO PIA	META ANUAL	PROGRAMACION 1	2	3	4	5	6	7	8	9	10	11	12
5004279 - MONITOREO,SUPERVISIÓN Y EVALUACIÓN DE PRODUCTOS Y ACTIVIDADES EN GESTION DE RIESGO DE DESASTRES				236,351													
DESARROLLO DEL MONITOREO Y EVALUACIÓN A LA EJECUCION DE LAS ACTIVIDADES DEL PP 0068 A CARGO DEL INDECI		**RECURSOS ORDINARIOS**															
Meta Ptal.:				236,351		19,696	19,696	19,696	19,696	19,696	19,696	19,696	19,696	19,696	19,696	19,696	19,696
	060 - INFORME	**Informe**			2	0	1	0	0	0	0	0	1	0	0	0	0
	Evaluar la ejecución física y financiera de los productos y actividades del PP0068 a cargo de los órganos del INDECI	Informe de Evaluación de Ejecución	Informe		2	0	1	0	0	0	0	0	1	0	0	0	0

CENTRO DE COSTO RESPONSABLE : 03 - Órganos de Asesoramiento: **OEI :** OEI.02 - FORTALECER LA GESTIÓN INSTITUCIONAL DEL INDECI

CENTRO DE COSTO : 03.02 - Oficina General de Planificación y Presupuesto. **AEI :** AEI.02.01 - GESTIÓN Y ADMINISTRACIÓN ACORDE CON LA PNMGP

CATEGORIA PRESUPUESTAL : PROGRAMAS PRESUPUESTALES **FUNCION :** 05 - ORDEN PUBLICO Y SEGURIDAD

PROGRAMA PRESUPUESTAL : 0068 - REDUCCION DE VULNERABILIDAD Y ATENCION DE EMERGENCIAS POR DESASTRES **DIV. FUNCIONAL :** 016 - GESTION DE RIESGOS Y EMERGENCIAS

PRODUCTO / PROYECTO : 3000001 - ACCIONES COMUNES **GRUPO FUNCIONAL :** 0036 - ATENCION INMEDIATA DE DESASTRES

149

ACTIVIDAD PRESUPUESTARIA / ACC. INVERSION / OBRA ACTIVIDAD OPERATIVA	UNIDAD DE MEDIDA (AO)/ TAREA OPERATIVA	INDICADOR	UNIDAD DE MEDIDA/ TAREA	MONTO PIA	META ANUAL	PROGRAMACION 1	2	3	4	5	6	7	8	9	10	11	12
5004280 - DESARROLLO DE INSTRUMENTOS ESTRATEGICOS PARA LA GESTION DEL RIESGO DE DESASTRES				671,648													
DESARROLLO Y GESTIÓN DE INSTRUMENTOS TÉCNICOS, PROYECTOS DE INVERSIÓN Y ESTUDIOS DEFINITIVOS PARA EL FORTALECIMIENTO DE LAS INVERSIONES DEL INDECI		**RECURSOS ORDINARIOS**															
Meta Ptal.:				671,648		55,971	55,971	55,971	55,971	55,971	55,971	55,971	55,971	55,970	55,970	55,970	55,970
	036 - DOCUMENTO	**N° de documentos sobre instrumentos técnicos**	**Documento**		**5**	**0**	**0**	**2**	**0**	**0**	**1**	**0**	**0**	**2**	**0**	**0**	**0**
	Formulación de proyectos de inversión y/o inversiones de Optimización, Ampliación, Rehabilitación y Reposición - IOARR.	N° de estudios de inversion y/o registro de las inversiones viables y/o aprobadas, para su ejecución	Documento		3	0	0	1	0	0	1	0	0	1	0	0	0
	Revisión de los Informes técnicos de avance de las inversiones de la entidad	N° de informes de seguimiento de avance de las inversiones	Informe		12	1	1	1	1	1	1	1	1	1	1	1	1
	Propuesta de Elaboración y actualización de instrumentos técnicos para la formulación de proyectos de inversión vinculados a la gestión reactiva.	N° de Instrumentos técnicos	Documento		2	0	0	1	0	0	0	0	0	1	0	0	0
	Elaboración de informe para la Programación Multianual de Inversiones (PMI)	N° de Informe para elaboración del PMI	Informe		2	0	1	0	0	0	0	0	0	0	1	0	0

CENTRO DE COSTO RESPONSABLE :	03 - Órganos de Asesoramiento:	**OEI :**	OEI.01 - FORTALECER LA CAPACIDAD DE GESTIÓN REACTIVA DE LOS MIEMBROS DEL SINAGERD
CENTRO DE COSTO :	03.02 - Oficina General de Planificación y Presupuesto.	**AEI :**	AEI.01.05 - ENTIDADES DEL SINAGERD CON CAPACIDADES FORTALECIDAS EN REHABILITACION
CATEGORIA PRESUPUESTAL :	PROGRAMAS PRESUPUESTALES	**FUNCION :**	05 - ORDEN PUBLICO Y SEGURIDAD
PROGRAMA PRESUPUESTAL :	0068 - REDUCCION DE VULNERABILIDAD Y ATE	**DIV. FUNCIONAL :**	016 - GESTION DE RIESGOS Y EMERGENCIAS
PRODUCTO / PROYECTO :	3000001 - ACCIONES COMUNES	**GRUPO FUNCIONAL :**	0036 - ATENCION INMEDIATA DE DESASTRES

ACTIVIDAD PRESUPUESTARIA / ACC. INVERSION / OBRA ACTIVIDAD OPERATIVA	UNIDAD DE MEDIDA (AO)/ TAREA OPERATIVA	INDICADOR	UNIDAD DE MEDIDA/ TAREA	MONTO PIA	META ANUAL	PROGRAMACION 1	2	3	4	5	6	7	8	9	10	11	12

5006144 - ATENCION DE ACTIVIDADES DE EMERGENCIA				271,872,000															
GESTIÓN DE LAS TRANSFERENCIAS PARA LA ATENCIÓN DE PROYECTOS Y ACTIVIDADES DE EMERGENCIA																			
Meta Ptal.:		**RECURSOS ORDINARIOS**		171,872,000		0	0	42,968,000	0	0	42,968,000	0	0	42,968,000	0	0	42,968,000		
		RECURSOS POR OPERACIONES OFICIALES DE CREDITO		100,000,000		0	0	25,000,000	0	0	25,000,000	0	0	25,000,000	0	0	25,000,000		
	248 - REPORTE	**N° de reportes remitidos a la Alta Dirección**			**2**	**1**	**0**	**0**	**0**	**0**	**1**	**0**	**0**	**0**	**0**	**0**	**0**		
	Tramitar la transferencia para el financiamiento de los expedientes aprobados por la comisión (FONDES).	N° de reportes remitidos a la Alta Dirección	Reporte		2	1	0	0	0	0	1	0	0	0	0	0	0		

CENTRO DE COSTO RESPONSABLE :	03 - Órganos de Asesoramiento:	**OEI :**	OEI.02 - FORTALECER LA GESTIÓN INSTITUCIONAL DEL INDECI
CENTRO DE COSTO :	03.03 - Oficina General de Cooperación y Asuntos Internacionales.	**AEI :**	AEI.02.06 - MECANISMOS DE COOPERACIÓN NACIONAL E INTERNACIONAL IMPLEMENTADOS EN EL AMBITO DE LA GESTIÓN REACTIVA
CATEGORIA PRESUPUESTAL :	ACCIONES CENTRALES	**FUNCION :**	05 - ORDEN PUBLICO Y SEGURIDAD
PROGRAMA PRESUPUESTAL :	9001 - ACCIONES CENTRALES	**DIV. FUNCIONAL :**	006 - GESTION
PRODUCTO / PROYECTO :	3999999 - SIN PRODUCTO	**GRUPO FUNCIONAL :**	0007 - DIRECCION Y SUPERVISION SUPERIOR

ACTIVIDAD PRESUPUESTARIA / ACC. INVERSION / OBRA ACTIVIDAD OPERATIVA	UNIDAD DE MEDIDA (AO)/ TAREA OPERATIVA	INDICADOR	UNIDAD DE MEDIDA/ TAREA	MONTO PIA	META ANUAL	PROGRAMACION 1	2	3	4	5	6	7	8	9	10	11	12
5000002 - CONDUCCION Y ORIENTACION SUPERIOR				272,319													
GESTIÓN DE LA COOPERACIÓN CON ORGANISMOS NACIONALES E INTERNACIONALES.		**RECURSOS ORDINARIOS**															
Meta Ptal.:				**172,320**		**14,360**	**14,360**	**14,360**	**14,360**	**14,360**	**14,360**	**14,360**	**14,360**	**14,360**	**14,360**	**14,360**	**14,360**
	036 - DOCUMENTO	**N° de convenios suscritos**			**31**	**3**	**1**	**2**	**2**	**4**	**3**	**2**	**3**	**2**	**4**	**3**	**2**
	Proponer instrumentos técnicos normativos en materia de cooperación internacional en coordinación con el Ministerio de Relaciones Exteriores.	N° de instrumentos técnicos	Documento		2	0	0	1	0	0	0	0	0	0	0	1	0
	Formular propuesta de convenios de cooperación nacional e internacional y emitir opinión cuando corresponda.	N° de convenios	Convenio		31	3	1	2	2	4	3	2	3	2	4	3	2

V°B° H. YAUPÉM

PLANIFICACION - OGPP V°B° C. SANDELA INDECI

	Hacer seguimiento a convenios, acuerdos, proyectos, programas y/o actividades ejecutadas de cooperación nacional e internacional y asistencia humanitaria.	N° de informes de seguimiento	Informe		4	0	0	1	0	0	1	0	0	1	0	0	1
	Gestionar la asistencia humanitaria internacional en caso de desastres de gran magnitud en nuestro país.	N° de informes	Informe		2	0	0	0	0	0	1	0	0	0	0	0	1
	Actualizar información del módulo de asistencia humanitaria en el COEN	N° de reporte	Reporte		1	0	0	1	0	0	0	0	0	0	0	0	0
FORTALECIMIENTO DE LAS RELACIONES DE COOPERACIÓN CON PAÍSES, ORGANISMOS MULTILATERALES, REGIONALES Y SUBREGIONALES VINCULADAS A LA GESTIÓN REACTIVA.		**RECURSOS ORDINARIOS**															
Meta Ptal.:				**99,999**		**8,333**	**8,333**	**8,333**	**8,333**	**8,333**	**8,333**	**8,333**	**8,333**	**8,333**	**8,333**	**8,333**	**8,336**
	036 - DOCUMENTO	**N° de actas de Actividades realizadas**			**24**	**2**	**2**	**2**	**2**	**2**	**2**	**2**	**2**	**2**	**2**	**2**	**2**
	Promover, coordinar y fortalecer las relaciones con países, organismos multilaterales, regionales y subregionales vinculados a la Gestión reactiva del Riesgo de Desastres	N° de países/organismos	Países/organismos		37	3	4	3	3	3	3	3	3	3	3	3	3
	Participar en actividades con organizaciones homólogas del INDECI y otros países, así como organismos multilaterales, regionales y subregionales vinculadas a la Gestión del Riesgo de Desastres.	N° de actas	Actas		24	2	2	2	2	2	2	2	2	2	2	2	2
	Co organizar, coordinar y participar en las actividades de la Red Humanitaria Nacional.	N° de informes de actividades	Informes		12	1	1	1	1	1	1	1	1	1	1	1	1

CENTRO DE COSTO RESPONSABLE :	04 - Órganos de apoyo:	**OEI :**	OEI.01 - FORTALECER LA CAPACIDAD DE GESTIÓN REACTIVA DE LOS MIEMBROS DEL SINAGERD
CENTRO DE COSTO :	04.01 - Oficina General de Comunicación Social	**AEI :**	AEI.01.03 - PREPARACION DE CAPACIDADES DE MANERA INTEGRAL PARA LA RESPUESTA A LAS ENTIDADES DEL SINAGERD
CATEGORIA PRESUPUESTAL :	PROGRAMAS PRESUPUESTALES	**FUNCION :**	05 - ORDEN PUBLICO Y SEGURIDAD
PROGRAMA PRESUPUESTAL :	0068 - REDUCCION DE VULNERABILIDAD Y ATENCION DE EMERGENCIAS POR DESASTRES	**DIV. FUNCIONAL :**	016 - GESTION DE RIESGOS Y EMERGENCIAS
PRODUCTO / PROYECTO :	3000739 - POBLACION CON PRACTICAS SEGURAS PARA LA RESILENCIA	**GRUPO FUNCIONAL :**	0036 - ATENCION INMEDIATA DE DESASTRES

ACTIVIDAD PRESUPUESTARIA / ACC. INVERSION / OBRA ACTIVIDAD OPERATIVA	UNIDAD DE MEDIDA (AO)/ TAREA OPERATIVA	INDICADOR	UNIDAD DE MEDIDA/ TAREA	MONTO PIA	META ANUAL	PROGRAMACION 1	2	3	4	5	6	7	8	9	10	11	12

V°B° H. YAURI — OGPP - INDECI

PLANIFICACION - OGPP V°B° C. CARDELA INDECI

116

5005583 - ORGANIZACIÓN Y ENTRENAMIENTO DE COMUNIDADES EN HABILIDADES FRENTE AL RIESGO DE DESASTRES				29,200														
FOMENTAR EL CONOCIMIENTO, LA ACTITUD Y PRÁCTICA DE LAS PERSONAS ANTE EMERGENCIAS Y DESASTRES CON ÉNFASIS EN SAT MULTIPELIGRO		**RECURSOS ORDINARIOS**																
Meta Ptal.:				29,200		1,300	1,300	1,400	1,420	1,420	1,420	1,420	1,420	5,600	5,600	5,600	1,300
	086 - PERSONA	**N° de Personas entrenadas**			105	0	0	0	0	0	0	0	0	35	35	35	0
	Ejecutar jornadas de entrenamiento en comunidades para generar conocimiento y prácticas de preparación y respuesta ante emergencias y desastres.	N° de jornadas de entrenamiento	Jornada		3	0	0	0	0	0	0	0	0	1	1	1	0

CENTRO DE COSTO RESPONSABLE :	04 - Órganos de apoyo:	**OEI :**	OEI.02 - FORTALECER LA GESTIÓN INSTITUCIONAL DEL INDECI
CENTRO DE COSTO :	04.01 - Oficina General de Comunicación Social	**AEI :**	AEI.02.01 - GESTIÓN Y ADMINISTRACIÓN ACORDE CON LA PNMGP
CATEGORIA PRESUPUESTAL:	ACCIONES CENTRALES	**FUNCION :**	05 - ORDEN PUBLICO Y SEGURIDAD
PROGRAMA PRESUPUESTAL:	9001 - ACCIONES CENTRALES	**DIV. FUNCIONAL :**	006 - GESTION
PRODUCTO / PROYECTO :	3999999 - SIN PRODUCTO	**GRUPO FUNCIONAL :**	0008 - ASESORAMIENTO Y APOYO

ACTIVIDAD PRESUPUESTARIA / ACC. INVERSION / OBRA ACTIVIDAD OPERATIVA	UNIDAD DE MEDIDA (AO)/ TAREA OPERATIVA	INDICADOR	UNIDAD DE MEDIDA/ TAREA	MONTO PIA	META ANUAL	PROGRAMACION 1	2	3	4	5	6	7	8	9	10	11	12
5000003. GESTION ADMINISTRATIVA				306,039													
ADMINISTRACIÓN DE LA COMUNICACIÓN SOCIAL INSTITUCIONAL		**RECURSOS ORDINARIOS**															
Meta Ptal.:				306,039		25,506	25,503	25,503	25,503	25,503	25,503	25,503	25,503	25,503	25,503	25,503	25,503
	060 - INFORME	**N° de informes sobre la administración de la comunicación**			12	1	1	1	1	1	1	1	1	1	1	1	1
	Ejecución de las acciones protocolares y de relaciones públicas de los eventos institucionales.	N° de informes sobre la gestión de las acciones	Informe		12	1	1	1	1	1	1	1	1	1	1	1	1
	Actualicar los contenidos del portal web, relacionados a comunicación social	N° de informes de alianzas realizadas	Informe		12	1	1	1	1	1	1	1	1	1	1	1	1
	Realizar actividades de Comunicación Social que incluya acciones de los diversos comités y grupos de trabajo de la institución.	N° de informes	Informe		2	0	1	1	0	0	0	0	0	0	0	0	0

V°B° H. YAPCIN

PLANIFICACION - OGPP V°B° C. CANDELA INDECI

145

CENTRO DE COSTO RESPONSABLE :	04 - Órganos de apoyo:	OEI :	OEI.01 - FORTALECER LA CAPACIDAD DE GESTIÓN REACTIVA DE LOS MIEMBROS DEL SINAGERD
CENTRO DE COSTO :	04.01 - Oficina General de Comunicación Social	AEI :	AEI.01.04 - PREPARACIÓN DE CAPACIDADES DE RESPUESTA INMEDIATA A LA POBLACION
CATEGORIA PRESUPUESTAL :	PROGRAMAS PRESUPUESTALES	FUNCION :	05 - ORDEN PUBLICO Y SEGURIDAD
PROGRAMA PRESUPUESTAL:	0068 - REDUCCION DE VULNERABILIDAD Y ATENCION DE EMERGENCIAS POR DESASTRES	DIV. FUNCIONAL	016 - GESTION DE RIESGOS Y EMERGENCIAS
PRODUCTO / PROYECTO :	3000739 - POBLACION CON PRACTICAS SEGURAS PARA LA RESILENCIA	GRUPO FUNCIONAL :	0036 - ATENCION INMEDIATA DE DESASTRES

ACTIVIDAD PRESUPUESTARIA / ACC. INVERSION / OBRA ACTIVIDAD OPERATIVA	UNIDAD DE MEDIDA (AO)/ TAREA OPERATIVA	INDICADOR	UNIDAD DE MEDIDA/ TAREA	MONTO PIA	META ANUAL	PROGRAMACION 1	2	3	4	5	6	7	8	9	10	11	12
5005581 - DESARROLLO DE CAMPAÑAS COMUNICACIONALES PARA LA GESTION DEL RIESGO DE DESASTRES				346,247													
DESARROLLO DE CAMPAÑAS DE COMUNICACIÓN SOCIAL DE INFORMACIÓN PÚBLICA Y SENSIBILIZACIÓN EN GESTIÓN REACTIVA DEL RIESGO DE DESASTRES		**RECURSOS ORDINARIOS**															
Meta Ptal.:				**346,247**		**28,853**	**28,854**	**28,854**	**28,854**	**28,854**	**28,854**	**28,854**	**28,854**	**28,854**	**28,854**	**28,854**	**28,854**
	310 - CAMPAÑA EJECUTADA	**Número de campañas ejecutadas**			**8**	**0**	**0**	**1**	**0**	**1**	**1**	**0**	**1**	**0**	**1**	**1**	**2**
	Realizar campañas de comunicación social de información pública y sensibilización en Gestión Reactiva del Riesgo de Desastres.	N° de campañas ejecutadas	Campaña		8	0	0	1	0	1	1	0	1	0	1	1	2
	Informar y Sensibilizar a través de medios de comunicación, redes sociales y espacios web.	Informe realizado	Informe		12	1	1	1	1	1	1	1	1	1	1	1	1
	Realizar ferias, exposiciones y/o activaciones socio culturales informativas y de sensibilización.	Informe de Actividad	Actividad		4	0	0	1	0	0	1	0	0	1	0	0	1
	Monitorear el cumplimiento del manual de uso de marca del INDECI.	N° de informes formulados	Informe		4	0	0	1	0	0	1	0	0	1	0	0	1

CENTRO DE COSTO RESPONSABLE :	04 - Órganos de apoyo:	OEI :	OEI.02 - FORTALECER LA GESTIÓN INSTITUCIONAL DEL INDECI
CENTRO DE COSTO :	04.02 - Oficina General de Tecnologías de la Información y Comunicaciones.	AEI :	AEI.02.04 - SISTEMAS DE INFORMACIÓN, TELECOMUNICACIONES Y TECNOLOGÍA INTEGRALES EN LA OPERATIVIDAD INSTITUCIONAL
CATEGORIA PRESUPUESTAL :	ACCIONES CENTRALES	FUNCION :	05 - ORDEN PUBLICO Y SEGURIDAD
PROGRAMA PRESUPUESTAL :	9001 - ACCIONES CENTRALES	DIV. FUNCIONAL :	006 - GESTION

V°B° H. YAIPÉN

PLANIFICACION - OGPP V°B° C. GANDELA INDECI

PRODUCTO / PROYECTO : 3999999 - SIN PRODUCTO **GRUPO FUNCIONAL :** 0008 - ASESORAMIENTO Y APOYO

ACTIVIDAD PRESUPUESTARIA / ACC. INVERSION / OBRA ACTIVIDAD OPERATIVA	UNIDAD DE MEDIDA (AO)/ TAREA OPERATIVA	INDICADOR	UNIDAD DE MEDIDA/ TAREA	MONTO PIA	META ANUAL	PROGRAMACION 1	2	3	4	5	6	7	8	9	10	11	12
5000003 - GESTION ADMINISTRATIVA				3,403,689													
DESARROLLO Y MANTENIMIENTO A LA PLATAFORMA DE TECNOLOGÍAS DE LA INFORMACIÓN Y COMUNICACIONES		**RECURSOS ORDINARIOS**															
Meta Ptal.:				1,440,678		120,056	120,056	120,056	120,056	120,056	120,056	120,056	120,056	120,056	120,056	120,056	120,062
	060 - INFORME	**Número de informes formulados**			**4**	**0**	**0**	**1**	**0**	**0**	**1**	**0**	**0**	**1**	**0**	**0**	**1**
	Brindar soporte y Mantenimiento a la plataforma de sistemas del INDECI.	Nº de informes formulados	Informe		4	0	0	1	0	0	1	0	0	1	0	0	1
	Elaborar proyectos de desarrollo de software, app y/o Herramientas digitales para la plataforma de Sistemas del INDECI.	Nº de informes formulados	Informe		2	0	0	0	0	0	1	0	0	0	0	0	1
	Dar soporte y mantenimiento a los equipos computacionales y telecomunicaciones de la institución	Nº de informes formulados	Informe		8	0	0	2	0	0	2	0	0	2	0	0	2
	Seguimiento al plan de gobierno y transformación digital.	Nº de informes formulados	Informe		2	0	0	0	0	0	1	0	0	0	0	0	1
	Implementación del Sistema de Gestión de Seguridad de la Información.	Nº de informes formulados	Informe		2	0	0	0	0	0	1	0	0	0	0	0	1
	Ejecución del Plan de Transición IPV4 a IPV6.	Nº de informes formulados	Informe		2	0	0	0	0	0	1	0	0	0	0	0	1
	Mantenimiento del sistema de gestión de la calidad (9001:2015) del proceso GTIC.	Nº de informes formulados	Informe		3	0	0	0	0	0	1	0	0	0	0	1	1

CENTRO DE COSTO RESPONSABLE : 04 - Órganos de apoyo **OEI :** OEI.02 - FORTALECER LA GESTIÓN INSTITUCIONAL DEL INDECI

CENTRO DE COSTO : 04.02 - Oficina General de Tecnologías de la Información y Comunicaciones. **AEI :** AEI.02.04 - SISTEMAS DE INFORMACIÓN, TELECOMUNICACIONES Y TECNOLOGÍA INTEGRALES EN LA OPERATIVIDAD INSTITUCIONAL

CATEGORIA PRESUPUESTAL : PROGRAMAS PRESUPUESTALES **FUNCION :** 05 - ORDEN PUBLICO Y SEGURIDAD

PROGRAMA PRESUPUESTAL : 0068 - REDUCCION DE VULNERABILIDAD Y ATENCION DE EMERGENCIAS POR DESASTRES **DIV. FUNCIONAL :** 016 - GESTION DE RIESGOS Y EMERGENCIAS

PRODUCTO / PROYECTO : 3000734 - CAPACIDAD INSTALADA PARA LA PREPARACION Y RESPUESTA FRENTE A EMERGENCIAS Y DESASTRES **GRUPO FUNCIONAL :** 0036 - ATENCION INMEDIATA DE DESASTRES

V°B° H. VAIFER - INDECI

PLANIFICACION - OGPP V°B° C. CANDELA INDECI

ACTIVIDAD PRESUPUESTARIA / ACC. INVERSION / OBRA ACTIVIDAD OPERATIVA	UNIDAD DE MEDIDA (AO)/ TAREA OPERATIVA	INDICADOR	UNIDAD DE MEDIDA/ TAREA	MONTO PIA	META ANUAL	PROGRAMACION 1	2	3	4	5	6	7	8	9	10	11	12
5005610 - ADMINISTRACION Y ALMACENAMIENTO DE INFRAESTRUCTURA MOVIL PARA LA ASISTENCIA FRENTE A EMERGENCIAS Y DESASTRES				482,621													
FORTALECER LA DIRECCIÓN, COMUNICACION Y COORDINACIÓN ANTE LAS INTERVENCIONES DE RESPUESTA		**RECURSOS ORDINARIOS**															
Meta Ptal.:				482,621		40,218	40,218	40,218	40,218	40,218	40,218	40,218	40,218	40,218	40,218	40,218	40,223
	060 - INFORME	**Número infraestructuras móviles operativas**			6	6	6	6	6	6	6	6	6	6	6	6	6
	Elaboración y/o actualización de planes de mantenimiento y manuales de uso de la infraestructura móvil.	Número de informes formulados	Informe		5	0	0	1	0	0	0	0	0	0	0	0	4
	Implementación y mantenimiento de infraestructura móvil.	Número de informes formulados	Informe		4	0	0	1	0	0	1	0	0	1	0	0	1
	Participación en ejercicios y atención de emergencias de la infraestructura móvil.	Número de informes formulados	Informe		4	0	0	1	0	0	1	0	0	1	0	0	1

CENTRO DE COSTO RESPONSABLE :	04 - Órganos de apoyo:	**OEI :**	OEI.02 - FORTALECER LA GESTIÓN INSTITUCIONAL DEL INDECI
CENTRO DE COSTO :	04.02 - Oficina General de Tecnologías de la Información y Comunicaciones.	**AEI :**	AEI.02.04 - SISTEMAS DE INFORMACIÓN, TELECOMUNICACIONES Y TECNOLOGÍA INTEGRALES EN LA OPERATIVIDAD INSTITUCIONAL
CATEGORIA PRESUPUESTAL :	PROGRAMAS PRESUPUESTALES	**FUNCION :**	05 - ORDEN PUBLICO Y SEGURIDAD
PROGRAMA PRESUPUESTAL :	0068 - REDUCCION DE VULNERABILIDAD Y ATENCION DE EMERGENCIAS POR DESASTRES	**DIV. FUNCIONAL :**	016 - GESTION DE RIESGOS Y EMERGENCIAS
PRODUCTO / PROYECTO :	3000738 - PERSONAS CON FORMACION Y CONOCIMIENTO EN GESTION DEL RIESGO DE DESASTRES Y ADAPTACION AL CAMBIO CLIMATICO	**GRUPO FUNCIONAL :**	0036 - ATENCION INMEDIATA DE DESASTRES

ACTIVIDAD PRESUPUESTARIA / ACC. INVERSION / OBRA ACTIVIDAD OPERATIVA	UNIDAD DE MEDIDA (AO)/ TAREA OPERATIVA	INDICADOR	UNIDAD DE MEDIDA/ TAREA	MONTO PIA	META ANUAL	PROGRAMACION 1	2	3	4	5	6	7	8	9	10	11	12
5005579 - ACCESO A LA INFORMACION Y OPERATIVIDAD DEL SISTEMA DE INFORMACION EN GESTION DEL RIESGO DE DESASTRES				1,480,390													
DESARROLLO DE LA PLATAFORMA DE SOPORTE ARTICULADO PARA LA GESTIÓN DEL RIESGO DE DESASTRES Y REGISTROS SINPAD		**RECURSOS ORDINARIOS**															
Meta Ptal.:				1,480,390		123,365	123,365	123,365	123,365	123,365	123,365	123,365	123,365	123,365	123,365	123,365	123,375

	086 - PERSONA	Número de personas con acceso a SINPAD			7,580	7,580	7,580	7,580	7,580	7,580	7,580	7,580	7,580	7,580	7,580	7,580	7,580
	Brindar soporte y Mantenimiento a la plataforma del Sistema de Información Nacional (SINPAD).	N° de informes formulados	Informe		4	0	0	1	0	0	1	0	0	1	0	0	1
	Elaborar proyectos de desarrollo de software, visores y/o app para la plataforma del Sistema de Información Nacional (SINPAD).	N° de informes formulados	Informe		2	0	0	0	0	0	1	0	0	0	0	0	1
	Formulación y/o actualización de los manuales de usuario para el empleo del Sistema de Información Nacional (SINPAD)	N° de informes formulados	Informe		2	0	0	0	0	0	1	0	0	0	0	0	1

CENTRO DE COSTO RESPONSABLE :	04.03 - Oficina General de Administración.	OEI :	OEI.02 - FORTALECER LA GESTIÓN INSTITUCIONAL DEL INDECI
CENTRO DE COSTO :	04.03.01 - Oficina General de Administración.	AEI :	AEI.02.01 - GESTIÓN Y ADMINISTRACIÓN ACORDE CON LA PNMGP

CATEGORIA PRESUPUESTAL :	ACCIONES CENTRALES	FUNCION :	05 - ORDEN PUBLICO Y SEGURIDAD
PROGRAMA PRESUPUESTAL :	9001 - ACCIONES CENTRALES	DIV. FUNCIONAL :	006 - GESTION
PRODUCTO / PROYECTO :	3999999 - SIN PRODUCTO	GRUPO FUNCIONAL :	0008 - ASESORAMIENTO Y APOYO

ACTIVIDAD PRESUPUESTARIA / ACC. INVERSION / OBRA ACTIVIDAD OPERATIVA	UNIDAD DE MEDIDA (AOI/ TAREA OPERATIVA	INDICADOR	UNIDAD DE MEDIDA/ TAREA	MONTO PIA	META ANUAL	PROGRAMACION 1	2	3	4	5	6	7	8	9	10	11	12
5000003.GESTION ADMINISTRATIVA				4,469,395													
GESTIÓN DE LOS PROCESOS DE ADMINISTRACIÓN INSTITUCIONAL		RECURSOS ORDINARIOS															
Meta Ptal.:				323,544		26,962	26,962	26,962	26,962	26,962	26,962	26,962	26,962	26,962	26,962	26,962	26,962
	248 - REPORTE	N° de Reportes realizados			12	1	1	1	1	1	1	1	1	1	1	1	1
	Supervisar y conducir los sistemas administrativos a su cargo.	N° de Reportes realizados	Reporte		12	1	1	1	1	1	1	1	1	1	1	1	1
	Implementar las recomendaciones del Órgano de Control.	N° de Recomendaciones implementadas	Recomendaciones implementadas		12	0	0	3	0	0	3	0	0	3	0	0	3
	Suscribir Resoluciones de la Oficina General de Administración (ROGA)	N° de Resoluciones de la Oficinas General de Administración aprobadas	Resolución		315	25	25	30	25	25	30	25	25	25	25	25	30

V°B° H. YAUPÓN

PLANIFICACION - OGPP V°B° C. CANDELA INDECI

CENTRO DE COSTO RESPONSABLE :	04.03 - Oficina General de Administración.	**OEI :**	OEI.02 - FORTELER LA CAPACIDAD DE GESTIÓN RECATIVA DE LOS MIEMBROS DEL SINAGERD
CENTRO DE COSTO :	04.03.01 - Oficina General de Administración.	**AEI :**	AEI.02.01 - GESTIÓN Y ADMINISTRACIÓN ACORDE CON LA PNMGP
CATEGORIA PRESUPUESTAL :	PROGRAMAS PRESUPUESTALES	**FUNCION :**	05 - ORDEN PUBLICO Y SEGURIDAD
PROGRAMA PRESUPUESTAL :	0068 - REDUCCION DE VULNERABILIDAD Y ATENCION DE EMERGENCIAS POR DESASTRES	**DIV. FUNCIONAL :**	016 - GESTION DE RIESGOS Y EMERGENCIAS
PRODUCTO / PROYECTO :	2366518. MEJORAMIENTO Y AMPLIACION DEL SERVICIO DE SENSIBILIZACION, CAPACITACION Y ASISTENCIA HUMANITARIA DE LA DDI- AREQUIPA DISTRITO DE CERRO COLORADO	**GRUPO FUNCIONAL :**	0036 - ATENCION INMEDIATA DE DESASTRES

ACTIVIDAD PRESUPUESTARIA / ACC. INVERSION / OBRA ACTIVIDAD OPERATIVA	UNIDAD DE MEDIDA (AO)/ TAREA OPERATIVA	INDICADOR	UNIDAD DE MEDIDA/ TAREA	MONTO PIA	META ANUAL	PROGRAMACION 1	2	3	4	5	6	7	8	9	10	11	12
4000125. INSTALACION DE INFRAESTRUCTURA DE DEFENSA NACIONAL				2,797,283													
MEJORAMIENTO Y AMPLIACION DEL SERVICIO DE SENSIBILIZACION, CAPACITACION Y ASISTENCIA HUMANITARIA DE LA DDI- AREQUIPA DISTRITO DE CERRO COLORADO		**RECURSOS ORDINARIOS**		**2,797,283**		**233,106**	**233,106**	**233,106**	**233,106**	**233,106**	**233,106**	**233,106**	**233,106**	**233,106**	**233,106**	**233,106**	**233,117**
Meta Ptal.:	**155. PORCENTAJE**	**Ejecucion de Proyecto**			**20**	**0**	**0**	**0**	**0**	**0**	**0**	**0**	**0**	**0**	**0**	**10**	**10**
	Proceso de contratación de ejecución de obra	Ejecucion de Proyecto	Porcentaje		**100**	0	0	0	0	0	20	20	20	20	20	0	0
	Ejecución de Obra	Ejecucion de Proyecto	Porcentaje		**20**	0	0	0	0	0	0	0	0	0	0	10	10

CENTRO DE COSTO RESPONSABLE :	04.03 - Oficina General de Administración.	**OEI :**	OEI.02 - FORTALECER LA GESTIÓN INSTITUCIONAL DEL INDECI
CENTRO DE COSTO :	04.03.01 - Oficina General de Administración.	**AEI :**	AEI.02.01 - GESTIÓN Y ADMINISTRACIÓN ACORDE CON LA PNMGP
CATEGORIA PRESUPUESTAL :	ASIGNACIONES PRESUPUESTALES QUE NO RESULTAN EN PRODUCTOS	**FUNCION :**	05 - ORDEN PUBLICO Y SEGURIDAD
PROGRAMA PRESUPUESTAL :	9002 - ASIGNACIONES PRESUPUESTARIAS QUE NO RESULTAN EN PRODUCTOS	**DIV. FUNCIONAL :**	016 - GESTION DE RIESGOS Y EMERGENCIAS
PRODUCTO / PROYECTO :	3999999 - SIN PRODUCTO	**GRUPO FUNCIONAL :**	0036 - ATENCION INMEDIATA DE DESASTRES

ACTIVIDAD PRESUPUESTARIA / ACC. INVERSION / OBRA ACTIVIDAD OPERATIVA	UNIDAD DE MEDIDA (AO)/ TAREA OPERATIVA	INDICADOR	UNIDAD DE MEDIDA/ TAREA	MONTO PIA	META ANUAL	PROGRAMACION 1	2	3	4	5	6	7	8	9	10	11	12

V°B° H. YAUPÉN

V°B° C. CANDELA

5000502 - ATENCION DE DESASTRES Y APOYO A LA REHABILITACION Y A LA RECONSTRUCCION				1,348,568														
GESTIÓN DE LOS RECURSOS DIRECTAMENTE RECAUDADOS		RECURSOS DIRECTAMENTE RECAUDADOS																
Meta Ptal.:				1,348,568		112,380	112,380	112,380	112,380	112,380	112,380	112,380	112,380	112,380	112,380	112,380	112,388	
	060 - INFORME	N° de informes de ejecución de verificaciones			12	1	1	1	1	1	1	1	1	1	1	1	1	
	Tramitar la información referida a los servicios de los delegados.	N° de informes de reconocimiento de pagos	Informe		12	1	1	1	1	1	1	1	1	1	1	1	1	
	Administrar los fondos recaudados.	N° de informes sobre la gestión de los RDR	Informe		12	1	1	1	1	1	1	1	1	1	1	1	1	

CENTRO DE COSTO RESPONSABLE :	04.03 - Oficina General de Administración.	OEI :	OEI.02 - FORTALECER LA GESTIÓN INSTITUCIONAL DEL INDECI
CENTRO DE COSTO :	04.03.02 - Oficina de Tesorería	AEI :	AEI.02.01 - GESTIÓN Y ADMINISTRACIÓN ACORDE CON LA PNMGP

CATEGORIA PRESUPUESTAL :	ACCIONES CENTRALES	FUNCION :	05 - ORDEN PUBLICO Y SEGURIDAD
PROGRAMA PRESUPUESTAL :	9001 - ACCIONES CENTRALES	DIV. FUNCIONAL :	006 - GESTION
PRODUCTO / PROYECTO :	3999999 - SIN PRODUCTO	GRUPO FUNCIONAL :	0008 - ASESORAMIENTO Y APOYO

ACTIVIDAD PRESUPUESTARIA / ACC. INVERSION / OBRA ACTIVIDAD OPERATIVA	UNIDAD DE MEDIDA (AO)/ TAREA OPERATIVA	INDICADOR	UNIDAD DE MEDIDA/ TAREA	MONTO PIA	META ANUAL	PROGRAMACION 1	2	3	4	5	6	7	8	9	10	11	12
5000003. GESTION ADMINISTRATIVA				231,495													
GESTIÓN DE LOS PROCESOS DEL SISTEMA DE TESORERÍA		RECURSOS ORDINARIOS															
Meta Ptal.:				231,495		19,291	19,291	19,291	19,291	19,291	19,291	19,291	19,291	19,291	19,291	19,291	19,294
	060 - INFORME	N° de informes			12	1	1	1	1	1	1	1	1	1	1	1	1
	Controlar los recursos a través de las Conciliaciones Bancarias.	Número de informes de conciliaciones bancarias	Informe		12	1	1	1	1	1	1	1	1	1	1	1	1
	Controlar los recursos designados por el Tesoro Publico a través de las Conciliaciones Cuentas de Enlace	Número de informes de conciliaciones de cuentas de enlace	Informe		1	0	1	0	0	0	0	0	0	0	0	0	0
	Tramitar las Obligaciones de la Entidad	Número de informes sobre impuestos, tasas y contribuciones	Informe		12	1	1	1	1	1	1	1	1	1	1	1	1

V°B° H. YAUPAR

PLANIFICACION - OGPP V°B° G. CANDELA INDECI

CENTRO DE COSTO RESPONSABLE :	04.03 - Oficina General de Administración.	OEI :	OEI.02 - FORTALECER LA GESTIÓN INSTITUCIONAL DEL INDECI
CENTRO DE COSTO :	04.03.03 - Oficina de Recursos Humanos	AEI :	AEI.02.01 - GESTIÓN Y ADMINISTRACIÓN ACORDE CON LA PNMGP
CATEGORIA PRESUPUESTAL :	ACCIONES CENTRALES	FUNCION :	05 - ORDEN PUBLICO Y SEGURIDAD
PROGRAMA PRESUPUESTAL :	9001 - ACCIONES CENTRALES	DIV. FUNCIONAL :	006 - GESTION
PRODUCTO / PROYECTO :	3999999 - SIN PRODUCTO	GRUPO FUNCIONAL :	0011 - PREPARACION Y PERFECCIONAMIENTO DE RECURSOS HUMANOS

ACTIVIDAD PRESUPUESTARIA / ACC. INVERSION / OBRA ACTIVIDAD OPERATIVA	UNIDAD DE MEDIDA (AO)/ TAREA OPERATIVA	INDICADOR	UNIDAD DE MEDIDA/ TAREA	MONTO PIA	META ANUAL	PROGRAMACION 1	2	3	4	5	6	7	8	9	10	11	12
5000005 - GESTION DE RECURSOS HUMANOS				3,273,452													
GESTION DE RECURSOS HUMANOS		**RECURSOS ORDINARIOS**															
Meta Ptal.:				**600,000**		**50,000**	**50,000**	**50,000**	**50,000**	**50,000**	**50,000**	**50,000**	**50,000**	**50,000**	**50,000**	**50,000**	**50,000**
	091. PLAN	**Plan elaborado**			**4**	**0**	**0**	**2**	**2**	**0**	**0**	**0**	**0**	**0**	**0**	**0**	**0**
	Formular: Plan de Desarrollo de las Personas - PDP, Plan de Bienestar Social, Plan de Seguridad y Salud en el Trabajo, Plan de Gestión del Rendimiento.	Plan elaborado	Plan		4	0	0	2	2	0	0	0	0	0	0	0	0
	Formular el Presupuesto Analítico de Personal	Documento	Documento		1	0	0	0	1	0	0	0	0	0	0	0	0
	Elaborar el Cuadro de Asignación de Personal - Provisional	Documento	Documento		1	0	0	0	0	1	0	0	0	0	0	0	0
	Gestion de la incorporacion de RRHH	Reporte de procesos de selección	Reporte		4	0	0	1	0	0	1	0	0	1	0	0	1
	Programar Rol de vacaciones	Informe de rol de vacaciones	Informe		1	0	0	0	0	0	0	0	0	0	0	1	0
	Gestionar planillas del régimen del D.Leg. N° 1057, con contrato indeterminado.	Reporte de planillas elaboradas	Reporte		4	0	0	1	0	0	1	0	0	1	0	0	1
	Implementar la gestión del rendimiento.	Reporte de implementación de la GdR	Reporte		2	0	0	0	0	1	0	0	0	0	0	0	1
IMPLEMENTACIÓN DEL PLAN DE INTEGRIDAD Y LUCHA CONTRA LA CORRUPCIÓN		**RECURSOS ORDINARIOS**															
Meta Ptal.:				**10,512**		**876**	**876**	**876**	**876**	**876**	**876**	**876**	**876**	**876**	**876**	**876**	**876**
	060. INFORME	**N° de Informes de Seguimiento y Evaluación**			**2**	**0**	**0**	**0**	**0**	**0**	**1**	**0**	**0**	**0**	**0**	**0**	**1**
	Implementación de Programa de Integridad	Nro de Informes	Informe		2	0	0	0	0	0	1	0	0	0	0	0	1

V°B° H. YAUPEN — OFICINA DE PLANIFICACIÓN Y PRESUPUESTO - INDECI

PLANIFICACION - OGPP V°B° C. CANDELA INDECI

	Desarrollo de capacitaciones al personal en materia de Integridad	Nro de cursos	cursos		2	0	0	0	0	0	1	0	0	0	0	0	1
	Evaluación del modelo de integridad	Nro de Informes	Informe		1	0	0	0	0	0	0	0	0	0	0	0	1
GESTIÓN DE LA CAPACITACIÓN Y RELACIONES HUMANAS Y SOCIALES		**RECURSOS ORDINARIOS**															
Meta Ptal.:				**10,512**		**876**	**876**	**876**	**876**	**876**	**876**	**876**	**876**	**876**	**876**	**876**	**876**
	060 - INFORME	**N° de Informes emitidos**			**12**	**0**	**1**	**0**	**1**	**0**	**2**	**2**	**1**	**1**	**0**	**2**	**2**
	Ejecutar acciones de capacitación contenidas en el PDP	Informe de acciones de capacitación	informe		2	0	0	0	0	0	1	0	0	0	0	0	1
	Capacitación al personal en materia de seguridad y salud en el trabajo	nro de cursos	cursos		3	0	0	0	0	0	0	1	0	1	0	1	0
	Ejecutar acciones de bienestar social	Informe de acciones de bienestar social	informe		3	0	0	0	1	0	0	0	1	0	0	0	1
	Generar un sistema de incentivos no económicos para el personal.	Propuesta de incentivo no economico	informe		3	0	1	0	0	0	1	0	0	0	0	1	0
	Realizar la medición del clima laboral.	Informe con los resultados obtenidos en la medición del clima	informe		1	0	0	0	0	0	0	1	0	0	0	0	0
ORGANIZACIÓN DEL TRABAJO Y SU DISTRIBUCIÓN		**RECURSOS ORDINARIOS**															
Meta Ptal.:				**10,536**		**876**	**876**	**876**	**876**	**876**	**876**	**876**	**876**	**876**	**876**	**876**	**900**
	036 - DOCUMENTO	**Documentos aprobados**			**3**	**0**	**0**	**0**	**0**	**0**	**0**	**0**	**0**	**1**	**0**	**0**	**2**
	Elaborar la propuesta de Dotación de Personal, para continuar con el tránsito a SERVIR.	Informe Técnico	Informe		1	0	0	0	0	0	0	0	0	1	0	0	0
	Elaborar la propuesta del Manual de Perfil de Puestos.	Informe Técnico	Informe		1	0	0	0	0	0	0	0	0	0	0	0	1
	Elaborar la propuesta del Cuadro de Puestos de la entidad.	Informe Técnico	Informe		1	0	0	0	0	0	0	0	0	0	0	0	1

CENTRO DE COSTO RESPONSABLE :	04.03 - Oficina General de Administración.	**OEI :**	OEI.02 - FORTALECER LA GESTIÓN INSTITUCIONAL DEL INDECI
CENTRO DE COSTO :	04.03.03 - Oficina de Recursos Humanos.	**AEI :**	AEI.02.01 - GESTIÓN Y ADMINISTRACIÓN ACORDE CON LA PNMGP
CATEGORIA PRESUPUESTAL :	ASIGNACIONES PRESUPUESTALES QUE NO RESULTAN EN PRODUCTOS	**FUNCION :**	24 - PREVISION SOCIAL

V°B° H. YAPÚN

PLANIFICACION - OGPP V°B° C. GANDELA

107

PROGRAMA PRESUPUESTAL :	9002 - ASIGNACIONES PRESUPUESTARIAS QUE NO RESULTAN EN PRODUCTOS	DIV. FUNCIONAL :	052 - PREVISION SOCIAL
PRODUCTO / PROYECTO :	3999999 - SIN PRODUCTO	GRUPO FUNCIONAL :	0116 - SISTEMAS DE PENSIONES

ACTIVIDAD PRESUPUESTARIA / ACC. INVERSION / OBRA ACTIVIDAD OPERATIVA	UNIDAD DE MEDIDA (AO)/ TAREA OPERATIVA	INDICADOR	UNIDAD DE MEDIDA/ TAREA	MONTO PIA	META ANUAL	PROGRAMACION 1	2	3	4	5	6	7	8	9	10	11	12
5000003 - GESTION ADMINISTRATIVA				2,157,383													
GESTIÓN DE LA COMPENSACIÓN		**RECURSOS ORDINARIOS**															
Meta Ptal.:				2,157,383		179,781	179,781	179,781	179,781	179,781	179,781	179,781	179,781	179,781	179,781	179,781	179,792
	137 - PLANILLA	**Reporte de planillas elaboradas**			**4**	**0**	**0**	**1**	**0**	**0**	**1**	**0**	**0**	**1**	**0**	**0**	**1**
	Gestionar las compensaciones (Planilla DL 276).	Reporte de planillas elaboradas	Planilla		4	0	0	1	0	0	1	0	0	1	0	0	1

CENTRO DE COSTO RESPONSABLE :	04.03 - Oficina General de Administración.	OEI :	OEI.02 - FORTALECER LA GESTIÓN INSTITUCIONAL DEL INDECI
CENTRO DE COSTO :	04.03.03 - Oficina de Recursos Humanos.	AEI :	AEI.02.01 - GESTIÓN Y ADMINISTRACIÓN ACORDE CON LA PNMGP

CATEGORIA PRESUPUESTAL :	ASIGNACIONES PRESUPUESTALES QUE NO RESULTAN EN PRODUCTOS	FUNCION :	24 - PREVISION SOCIAL
PROGRAMA PRESUPUESTAL :	9002 - ASIGNACIONES PRESUPUESTARIAS QUE NO RESULTAN EN PRODUCTOS	DIV. FUNCIONAL :	052 - PREVISION SOCIAL
PRODUCTO / PROYECTO :	3999999 - SIN PRODUCTO	GRUPO FUNCIONAL :	0116 - SISTEMAS DE PENSIONES

ACTIVIDAD PRESUPUESTARIA / ACC. INVERSION / OBRA ACTIVIDAD OPERATIVA	UNIDAD DE MEDIDA (AO)/ TAREA OPERATIVA	INDICADOR	UNIDAD DE MEDIDA/ TAREA	MONTO PIA	META ANUAL	PROGRAMACION 1	2	3	4	5	6	7	8	9	10	11	12
5000991 - OBLIGACIONES PREVISIONALES				484,509													
GESTIÓN DE OBLIGACIONES DE PENSIONISTAS		**RECURSOS ORDINARIOS**															
Meta Ptal.:				484,509		40,375	40,375	40,375	40,375	40,375	40,375	40,375	40,375	40,375	40,375	40,375	40,384
	137 - PLANILLA	**Reporte de planillas elaboradas**			**4**	**0**	**0**	**1**	**0**	**0**	**1**	**0**	**0**	**1**	**0**	**0**	**1**
	Administración de pensiones.	Registro y control de verificación de sobrevivencia	Registro		4	0	0	1	0	0	1	0	0	1	0	0	1
	Gestión de las pensiones.	Reporte de planillas elaboradas	Planilla		4	0	0	1	0	0	1	0	0	1	0	0	1

V°B° H. YUPÉN

PLANIFICACION - OGPP V°B° C. CANDELA INDECI

CENTRO DE COSTO RESPONSABLE :	04.03 - Oficina General de Administración.	OEI :	OEI.02 - FORTALECER LA GESTIÓN INSTITUCIONAL
CENTRO DE COSTO :	04.03.03 - Oficina de Recursos Humanos.	AEI :	AEI.02.01 - GESTIÓN Y ADMINISTRACIÓN ACORDE CON LA PNMGP

CATEGORIA PRESUPUESTAL :	ACCIONES CENTRALES	FUNCION :	05 - ORDEN PUBLICO Y SEGURIDAD
PROGRAMA PRESUPUESTAL :	9001 - ACCIONES CENTRALES	DIV. FUNCIONAL :	006 - GESTION
PRODUCTO / PROYECTO :	3999999 - SIN PRODUCTO	GRUPO FUNCIONAL :	0007 - DIRECCION Y SUPERVISION SUPERIOR

ACTIVIDAD PRESUPUESTARIA / ACC. INVERSION / OBRA ACTIVIDAD OPERATIVA	UNIDAD DE MEDIDA (AO)/ TAREA OPERATIVA	INDICADOR	UNIDAD DE MEDIDA/ TAREA	MONTO PIA	META ANUAL INICIAL	PROGRAMACION 1	2	3	4	5	6	7	8	9	10	11	12
5000002 - CONDUCCION Y ORIENTACION SUPERIOR				2,814,627													
GESTION DE PLANILLAS SEGÚN DECRETO DE URGENCIA N°034		**RECURSOS**															
Meta Ptal.:				2,814,627		234,552	234,552	234,552	234,552	234,552	234,552	234,552	234,552	234,552	234,552	234,552	234,555
	137 - PLANILLA	**Reporte de planillas elaboradas**			4	0	0	1	0	0	1	0	0	1	0	0	1
	Gestionar Planillas CAS en el marco del DU 034	Reporte de planillas elaboradas	Registro		4	0	0	1	0	0	1	0	0	1	0	0	1

CENTRO DE COSTO RESPONSABLE :	04.03 - Oficina General de Administración.	OEI :	OEI.02 - FORTALECER LA GESTIÓN INSTITUCIONAL
CENTRO DE COSTO :	04.03.03 - Oficina de Recursos Humanos.	AEI :	AEI.02.01 - GESTIÓN Y ADMINISTRACIÓN ACORDE CON LA PNMGP

CATEGORIA PRESUPUESTAL :	ACCIONES CENTRALES	FUNCION :	05 - ORDEN PUBLICO Y SEGURIDAD
PROGRAMA PRESUPUESTAL :	9001 - ACCIONES CENTRALES	DIV. FUNCIONAL :	006 - GESTION
PRODUCTO / PROYECTO :	3999999 - SIN PRODUCTO	GRUPO FUNCIONAL :	0007 - DIRECCION Y SUPERVISION SUPERIOR

ACTIVIDAD PRESUPUESTARIA / ACC. INVERSION / OBRA ACTIVIDAD OPERATIVA	UNIDAD DE MEDIDA (AO)/ TAREA OPERATIVA	INDICADOR	UNIDAD DE MEDIDA/ TAREA	MONTO PIA	META ANUAL INICIAL	PROGRAMACION 1	2	3	4	5	6	7	8	9	10	11	12
5000002 - CONDUCCION Y ORIENTACION SUPERIOR				573,816													
GESTION DE PLANILLAS SEGÚN DECRETO DE URGENCIA N°083		**RECURSOS ORDINARIOS**															
Meta Ptal.:				573,816		47,818	47,818	47,818	47,818	47,818	47,818	47,818	47,818	47,818	47,818	47,818	47,818
	137 - PLANILLA	**Reporte de planillas elaboradas**			4	0	0	1	0	0	1	0	0	1	0	0	1
	Gestionar Planillas CAS en el marco del DU 083	Reporte de planillas elaboradas	Registro		4	0	0	1	0	0	1	0	0	1	0	0	1

V°B° H. VAIPÉN

PLANIFICACION - OGPP V°B° C. CANDELA INDECI

105

CENTRO DE COSTO RESPONSABLE :	04.03 - Oficina General de Administración.	OEI :	OEI.02 - FORTALECER LA GESTIÓN INSTITUCIONAL DEL INDECI
CENTRO DE COSTO :	04.03.04 - Oficina de Contabilidad	AEI :	AEI.02.01 - GESTIÓN Y ADMINISTRACIÓN ACORDE CON LA PNMGP

CATEGORIA PRESUPUESTAL :	ACCIONES CENTRALES	FUNCION :	05 - ORDEN PUBLICO Y SEGURIDAD
PROGRAMA PRESUPUESTAL :	9001 - ACCIONES CENTRALES	DIV. FUNCIONAL :	006 - GESTION
PRODUCTO / PROYECTO :	3999999 - SIN PRODUCTO	GRUPO FUNCIONAL :	0008 - ASESORAMIENTO Y APOYO

ACTIVIDAD PRESUPUESTARIA / ACC. INVERSION / OBRA ACTIVIDAD OPERATIVA	UNIDAD DE MEDIDA (AO)/ TAREA OPERATIVA	INDICADOR	UNIDAD DE MEDIDA/ TAREA	MONTO PIA	META ANUAL	PROGRAMACION 1	2	3	4	5	6	7	8	9	10	11	12
5000003 - GESTION ADMINISTRATIVA				494,541													
GESTIÓN DE LOS PROCESOS DEL SISTEMA DE CONTABILIDAD		**RECURSOS ORDINARIOS**															
Meta Ptal.:				**494,541**		**41,211**	**41,211**	**41,211**	**41,211**	**41,211**	**41,211**	**41,211**	**41,211**	**41,211**	**41,211**	**41,211**	**41,220**
	248 - REPORTE	**Número de reportes de los estados financieros trimestralizados**			**12**	**1**	**1**	**1**	**1**	**1**	**1**	**1**	**1**	**1**	**1**	**1**	**1**
	Elaborar los estados financieros e información complementaria.	Número de reportes de los estados financieros vía web	Reporte		**12**	1	1	1	1	1	1	1	1	1	1	1	1
	Controlar la documentación sustentatoria correspondiente a los expedientes de pago y rendición de cuentas.	Número de reportes del SIAF de la información registrada en la fase devengado	Reporte		**24**	2	2	2	2	2	2	2	2	2	2	2	2
	Desarrollar acciones de arqueo de fondos y valores a cargo del los órganos del INDECI.	Número de actas de arqueo a los órganos responsables	Actas de Arqueo		**12**	1	1	1	1	1	1	1	1	1	1	1	1

CENTRO DE COSTO RESPONSABLE :	04.03 - Oficina General de Administración.	OEI :	OEI.02 - FORTALECER LA GESTIÓN INSTITUCIONAL DEL INDECI
CENTRO DE COSTO :	04.03.05 - Oficina de Logistica	AEI :	AEI.02.01 - GESTIÓN Y ADMINISTRACIÓN ACORDE CON LA PNMGP

CATEGORIA PRESUPUESTAL :	ACCIONES CENTRALES	FUNCION :	05 - ORDEN PUBLICO Y SEGURIDAD
PROGRAMA PRESUPUESTAL :	9001 - ACCIONES CENTRALES	DIV. FUNCIONAL :	006 - GESTION
PRODUCTO / PROYECTO :	3999999 - SIN PRODUCTO	GRUPO FUNCIONAL :	0008 - ASESORAMIENTO Y APOYO

V°B° H. YAIPÉN

V°B° C. CANDELA

104

ACTIVIDAD PRESUPUESTARIA / ACC. INVERSION / OBRA ACTIVIDAD OPERATIVA	UNIDAD DE MEDIDA (AO)/ TAREA OPERATIVA	INDICADOR	UNIDAD DE MEDIDA/ TAREA	MONTO PIA	META ANUAL	PROGRAMACION 1	2	3	4	5	6	7	8	9	10	11	12
5000003 - GESTION ADMINISTRATIVA				11,756,586													
GESTIÓN DE LOS PROCESOS DE LOGÍSTICA		**RECURSOS ORDINARIOS**															
Meta Ptal.:				**476,236**		**39,686**	**39,686**	**39,686**	**39,686**	**39,686**	**39,686**	**39,686**	**39,686**	**39,686**	**39,686**	**39,686**	**39,690**
	060 - INFORME	**N° de informes**			**10**	**1**	**0**	**2**	**0**	**0**	**2**	**0**	**0**	**2**	**0**	**0**	**3**
	Formulación y seguimiento del Plan Logistico de Bienes de Ayuda Humanitaria 2023	Informe de Formulación y Seguimiento del Plan Logistico de Bienes de Ayuda Humanitaria	Informe		5	0	0	1	0	0	1	0	0	1	0	0	2
	Formulación y seguimiento del Plan Anual de Contrataciones (PAC) 2022	Informe de Formulacion y Seguimiento del Plan Anual de Contrataciones 2022	Informe		5	1	0	1	0	0	1	0	0	1	0	0	1
	Gestión administrativa de los contratos.	N° de informes emitidos	Informe		4	0	0	1	0	0	1	0	0	1	0	0	1
	Realizar el control posterior aleatorio semestral de los procesos de contrataciones para detectar posibles actos de corrupción.	N° de controles posteriores a los procesos de contrataciones	Informe		3	0	0	0	1	0	0	0	1	0	0	0	1
ADMINISTRACIÓN DE LOS ALMACENES DE BIENES DE AYUDA HUMANITARIA		**N° de informes de almacenes de BAH operativos**		**7,316,586**		**609,715**	**609,715**	**609,715**	**609,715**	**609,715**	**609,715**	**609,715**	**609,715**	**609,715**	**609,715**	**609,715**	**609,721**
Meta Ptal.:																	
	060 - INFORME	**N° de informes del stock de los BAH en los almacenes a nivel nacional**			**2**	**0**	**0**	**0**	**0**	**0**	**1**	**0**	**0**	**0**	**0**	**0**	**1**
	Mantenimiento y mejora continua del proceso de conservación de los bienes de ayuda humanitaria en los almacenes de Lima.	N° de informes del estado situacional de conservación de los BAH	Informe		4	0	0	1	0	0	1	0	0	1	0	0	1
	Control de inventarios de almacenes de Lima y DDIs	N° de informes de inventario de almacenes	Informe		1	0	0	0	0	0	0	0	0	0	0	0	1
	Elaboración de reportes de stock de BAH y control de inventarios de almacenes Lima y DDIs.	N° de informes de stock de los almacenes	Informe		2	0	0	0	0	0	1	0	0	0	0	0	1

V°B° H. YAUPÉN

PLANIFICACIÓN - OGPP V°B° C. CANDELA INDECI

	Gestión de los almacenes de Lima y DDIs.	N° de informes de stock de los BAH	Informe		4	0	0	1	0	0	1	0	0	1	0	0	1
ADMINISTRACIÓN DE LOS ALMACENES DE BIENES DE AYUDA HUMANITARIA DE LAS DDIS		**N° de informes de almacenes de BAH operativos**		**3,963,764**		**330,313**	**330,313**	**330,313**	**330,313**	**330,313**	**330,313**	**330,313**	**330,313**	**330,313**	**330,313**	**330,313**	**330,321**
Meta Ptal.:																	
	060 - INFORME	**N° de informes del stock de los BAH en los almacenes de las DDIs**			**2**	**0**	**0**	**0**	**0**	**0**	**1**	**0**	**0**	**0**	**0**	**0**	**1**
	Mantenimiento y mejora continua del proceso de conservación de los bienes de ayuda humanitaria en los almacenes de las DDIs	N° de informes del estado situacional de conservación de los BAH	Informe		4	0	0	1	0	0	1	0	0	1	0	0	1
	Control de inventarios de almacenes de DDIs	N° de informes de inventario de almacenes	Informe		1	0	0	0	0	0	0	0	0	0	0	0	1
	Elaboración de reportes de stock de BAH y control de inventarios de almacenes de las DDIs.	N° de informes de stock de los almacenes	Informe		2	0	0	0	0	0	1	0	0	0	0	0	1

CENTRO DE COSTO RESPONSABLE : 04.03 - Oficina General de Administración. **OEI :** OEI.02 - FORTALECER LA GESTIÓN INSTITUCIONAL DEL INDECI

CENTRO DE COSTO : 04.03.06 - Oficina General de Servicios Generales. **AEI :** AEI.02.01 - GESTIÓN Y ADMINISTRACIÓN ACORDE CON LA PNMGP

CATEGORIA PRESUPUESTAL : ACCIONES CENTRALES **FUNCION :** 05 - ORDEN PUBLICO Y SEGURIDAD

PROGRAMA PRESUPUESTAL : 9001 - ACCIONES CENTRALES **DIV. FUNCIONAL :** 006 - GESTION

PRODUCTO / PROYECTO : 3999999 - SIN PRODUCTO **GRUPO FUNCIONAL :** 0008 - ASESORAMIENTO Y APOYO

ACTIVIDAD PRESUPUESTARIA / ACC. INVERSION / OBRA ACTIVIDAD OPERATIVA	UNIDAD DE MEDIDA (AO)/ TAREA OPERATIVA	INDICADOR	UNIDAD DE MEDIDA/ TAREA	MONTO PIA	META ANUAL	PROGRAMACION 1	2	3	4	5	6	7	8	9	10	11	12
5000003 - GESTION ADMINISTRATIVA				2,968,845													
GESTIÓN DE LOS PROCESOS DE SERVICIOS GENERALES		**RECURSOS ORDINARIOS**															
Meta Ptal.:				**2,968,845**		**247,403**	**247,403**	**247,403**	**247,403**	**247,403**	**247,403**	**247,403**	**247,403**	**247,403**	**247,403**	**247,403**	**247,412**

V°B° H. YAUPEN

PLANIFICACION - OGPP V°B° C. BANDELA INDECI

102

060 - INFORME	N° de informe de funcionamiento de las sedes		12	3	0	0	3	0	0	3	0	0	3	0	0
Coordinar y supervisar el cumplimiento de los contratos de mantenimiento, limpieza y Seguridad y Vigilancia.	Informes mensuales sobre la implementación de los contratos incluyendo las conformidades de los servicios correspondientes.	Informe	4	1	0	0	1	0	0	1	0	0	1	0	0
Programar, dirigir y ejecutar el mantenimiento preventivo y correctivo de la Infraestructura de los inmuebles, muebles, maquinas y equipos del INDECI y Anexos.	Informes mensuales sobre la cantidad de requerimientos atendidos dentro de las instalaciones del INDECI y Anexos.	Informe	4	1	0	0	1	0	0	1	0	0	1	0	0
Gestión y administración de las pólizas de seguros generales con la finalidad de velar por la integridad física del personal, material, instalaciones y equipos para el INDECI y Anexos.	Informes mensuales sobre las comunicaciones e incidencias ocurridas a los bienes inmuebles, muebles y personal de la sede central del INDECI, anexos y direcciones desconcentradas	Informe	4	1	0	0	1	0	0	1	0	0	1	0	0

CENTRO DE COSTO RESPONSABLE : 05 - Órganos de Linea:

OEI : OEI.01 - FORTALECER LA CAPACIDAD DE GESTIÓN REACTIVA DE LOS MIEMBROS DEL SINAGERD

CENTRO DE COSTO : 05.01 - Dirección de Políticas, Planes y Evaluación.

AEI : AEI.01.06 - INSTRUMENTOS TÉCNICOS EN GESTIÓN REACTIVA DIFUNDIDOS

CATEGORIA PRESUPUESTAL : PROGRAMAS PRESUPUESTALES

FUNCION : 05 - ORDEN PUBLICO Y SEGURIDAD

PROGRAMA PRESUPUESTAL : 0068 - REDUCCION DE VULNERABILIDAD Y ATENCION DE EMERGENCIAS POR DESASTRES

DIV. FUNCIONAL : 016 - GESTION DE RIESGOS Y EMERGENCIAS

PRODUCTO / PROYECTO : 3000001 - ACCIONES COMUNES

GRUPO FUNCIONAL : 0036 - ATENCION INMEDIATA DE DESASTRES

ACTIVIDAD PRESUPUESTARIA / ACC. INVERSION / OBRA ACTIVIDAD OPERATIVA	UNIDAD DE MEDIDA (AO)/ TAREA OPERATIVA	INDICADOR	UNIDAD DE MEDIDA/ TAREA	MONTO PIA	META ANUAL	PROGRAMACION 1	2	3	4	5	6	7	8	9	10	11	12

5004280 - DESARROLLO DE INSTRUMENTOS ESTRATEGICOS PARA LA GESTION DEL RIESGO DE DESASTRES **519,241**

V°B° H. YAMPÉN - INDECI - OGPP

PLANIFICACION - OGPP V°B° C. CANDELA - INDECI

DESARROLLO DE POLITICA, PLANES E INSTRUMENTOS NORMATIVOS PARA LOS PROCESOS DE GESTIÓN REACTIVA.	RECURSOS ORDINARIOS			519,241		43,271	43,270	43,270	43,270	43,270	43,270	43,270	43,270	43,270	43,270	43,270	43,270
Meta Ptal.:																		
201 - INFORME TECNICO	N° Informe de documentos elevados a la PCM para su aprobación				4	0	0	0	1	1	0	0	1	1	0	0	0
Revisar y Coordinar la formulación de los anteproyectos normativos propuestos por los órganos del INDECI	N° de Informes Técnicos	Informe Técnico			2	0	0	0	1	0	0	0	1	0	0	0	0
Conducir la validación y tramitar los proyectos normativos propuestos para su aprobación.	N° de Informes Técnicos	Informe Técnico			2	0	0	0	0	1	0	0	0	1	0	0	0
Proponer la actualización de normas de las entidades del SINAGERD, que incorporen la Gestión del Riesgo de Desastres en su estructura orgánica	N° de Informes Técnicos	Informe Técnico			1	0	0	1	0	0	0	0	0	0	0	0	0
Conducir, validar y tramitar los proyectos de Planes de Gestión Reactiva propuestos por lo Organos de Linea del INDECI para su aprobación.	N° de Informe Técnicos	Informe Técnico			2	0	0	0	1	0	0	0	1	0	0	0	0
Coordinar la validación, aprobación y difusión de los proyectos de Planes de Gestión Reactiva con el Ente Rector del SINAGERD.	Actas de Reunión	Acta			2	0	0	0	0	0	1	0	0	0	0	0	1

CENTRO DE COSTO RESPONSABLE : 05 - Órganos de Linea

OEI : OEI.01 - FORTALECER LA CAPACIDAD DE GESTIÓN REACTIVA DE LOS MIEMBROS DEL SINAGERD

CENTRO DE COSTO : 05.01 - Dirección de Políticas, Planes y Evaluación.

AEI : AEI.01.03 - PREPARACION DE CAPACIDADES DE MANERA INTEGRAL PARA LA RESPUESTA A LAS ENTIDADES DEL SINAGERD

CATEGORIA PRESUPUESTAL : PROGRAMAS PRESUPUESTALES

FUNCION : 05 - ORDEN PUBLICO Y SEGURIDAD

PROGRAMA PRESUPUESTAL : 0068 - REDUCCION DE VULNERABILIDAD Y ATENCION DE EMERGENCIAS POR DESASTRES

DIV. FUNCIONAL : 016 - GESTION DE RIESGOS Y EMERGENCIAS

PRODUCTO / PROYECTO : 3000001 - ACCIONES COMUNES

GRUPO FUNCIONAL : 0036 - ATENCION INMEDIATA DE DESASTRES

ACTIVIDAD PRESUPUESTARIA / ACC. INVERSION / OBRA ACTIVIDAD OPERATIVA	UNIDAD DE MEDIDA (AO)/ TAREA OPERATIVA	INDICADOR	UNIDAD DE MEDIDA/ TAREA	MONTO PIA	META ANUAL	PROGRAMACION 1	2	3	4	5	6	7	8	9	10	11	12
5005609 - ASISTENCIA TECNICA Y ACOMPAÑAMIENTO EN GESTION DEL RIESGO DE DESASTRES				2,000													
ASISTENCIA TECNICA DE INSTRUMENTOS NORMATIVOS Y PLANES EN LOS TRES NIVELES DE GOBIERNO	RECURSOS ORDINARIOS																

V°B° H. YAPEN

PLANIFICACION - OGPP V°B° C. CANDELA INDECI

Meta Ptal.:				**2,000**		**0**	**0**	**0**	**500**	**0**	**500**	**0**	**500**	**0**	**0**	**0**	**500**
	201 - INFORME TECNICO	**N° de Informes de Asistencias Técnicas realizadas**			**10**	**0**	**0**	**0**	**2**	**0**	**2**	**0**	**2**	**0**	**0**	**0**	**4**
	Asistencia Técnica sobre la Política y Plan Nacional de Gestión del Riesgo de Desastres en los tres niveles de gobierno en coordinación con las DDI.	N° de Informe Técnicos	Informe Técnico		**4**	0	0	0	0	0	2	0	0	0	0	0	2
	Asistencia Técnica sobre la normativa aprobada y formulación de planes de Gestión Reactiva en los tres niveles de gobierno en coordinación con las DDI	N° de Informe Técnicos	Informe Técnico		**6**	0	0	0	2	0	0	0	2	0	0	0	2
	Asistencia Técnica a las DD's para fortalecer las competencias territoriales.	N° de Informe Técnicos	Informe Técnico		**2**	0	0	0	0	1	0	0	0	0	1	0	0

CENTRO DE COSTO RESPONSABLE :	05 - Órganos de Línea:	**OEI :**	OEI.02 - FORTALECER LA GESTIÓN INSTITUCIONAL DEL INDECI
CENTRO DE COSTO :	05.01 - Dirección de Políticas, Planes y Evaluación.	**AEI :**	AEI.02.07 - GESTION INTERNA DEL RIESGO DE DESASTRES DESARROLLADA EN LA ENTIDAD

CATEGORIA PRESUPUESTAL :	PROGRAMAS PRESUPUESTALES	**FUNCION :**	05 - ORDEN PUBLICO Y SEGURIDAD
PROGRAMA PRESUPUESTAL :	0068 - REDUCCION DE VULNERABILIDAD Y ATENCION DE EMERGENCIAS POR DESASTRES	**DIV. FUNCIONAL :**	016 - GESTION DE RIESGOS Y EMERGENCIAS
PRODUCTO / PROYECTO :	3000001 - ACCIONES COMUNES	**GRUPO FUNCIONAL :**	0036 - ATENCION INMEDIATA DE DESASTRES

ACTIVIDAD PRESUPUESTARIA / ACC. INVERSION / OBRA ACTIVIDAD OPERATIVA	UNIDAD DE MEDIDA (AO)/ TAREA OPERATIVA	INDICADOR	UNIDAD DE MEDIDA/ TAREA	MONTO PIA	META ANUAL	PROGRAMACION 1	2	3	4	5	6	7	8	9	10	11	12
5004279 - MONITOREO,SUPERVISION Y EVALUACION DE PRODUCTOS Y ACTIVIDADES EN GESTION DE RIESGO DE DESASTRES				**539,319**													
MONITOREO, SEGUIMIENTO, EVALUACIÓN DE LA PNGRD Y EL PLANAGERD		**RECURSOS ORDINARIOS**															
Meta Ptal.:				**179,319**		**12,500**	**12,500**	**12,500**	**12,500**	**12,500**	**12,500**	**12,124**	**12,500**	**12,000**	**12,000**	**12,000**	**43,695**
	201 - INFORME TECNICO	**N° de Informe Técnico**			**3**	**0**	**0**	**0**	**0**	**0**	**1**	**0**	**0**	**1**	**0**	**0**	**1**
	Monitoreo y Seguimiento de la Política Nacional de GRD y del Plan Nacional de Gestión del Riesgo de Desastres 2022 - 2030, sobre la Gestión Reactiva.	N° de Informes	Informe		**3**	0	0	0	0	0	1	0	0	1	0	0	1

V°B° H. YAMPEK

V°B° C. CANDELA

99

	Mantenimiento del Sistema de Gestión de la Calidad (9001:2015) de los procesos de la DIPPE.	Nº de Informes	Informe		1	0	0	0	0	0	0	0	0	1	0	0	0
	Asistencia técnica a las DDIs para que asesoren a los GR y GL en el llenado de la Encuesta Nacional de Gestión de Riesgo de Desastres (ENAGERD)	Nº de Informes	Informe		1	0	0	0	0	0	0	1	0	0	0	0	0
	Asistencia técnica a las DDIs para que asesoren a los GR y GL en el llenado de la Encuesta Nacional de Gestión de Riesgo de Desastres (EPCI)	Nº de Informes	Informe		2	0	0	0	1	0	0	0	0	0	1	0	0
	Realizar seguimiento, monitoreo y evaluación de las actividades de desarrollo y fortalecimiento de las capacidades humanas en la gestión reactiva.	Nº de Informes	Informe		2	0	0	0	0	0	1	0	0	0	0	0	1
APLICACIONES ESTADISTICAS PARA LA GESTION REACTIVA		**RECURSOS ORDINARIOS**															
Meta Ptal.:				**360,000**		**30,000**	**30,000**	**30,000**	**30,000**	**30,000**	**30,000**	**30,000**	**30,000**	**30,000**	**30,000**	**30,000**	**30,000**
	036 - DOCUMENTO	**Nº documentos formulados y publicados**	**Documento**		**15**	**1**	**2**	**1**	**1**	**1**	**1**	**2**	**2**	**1**	**1**	**1**	**1**
	Elaborar y difundir Reportes de información Estadística mensuales de las emergencias y daños a nivel nacional.	Nº de Reportes difundidos	Reportes		12	1	1	1	1	1	1	1	1	1	1	1	1
	Formulación y publicación del Boletín Estadístico Virtual semestral de la Gestión Reactiva para las entidades del SINAGERD.	Nº de Boletines publicados	Boletines		2	0	1	0	0	0	0	1	0	0	0	0	0
	Formulación, Publicación y Difusión del Compendio Estadístico anual del INDECI en la Preparación, Respuesta y Rehabilitación para las entidades del SINAGERD	Nº de Compendio difundido	Compendio		1	0	0	0	0	0	0	0	1	0	0	0	0
	Asistencias Ténicas sobre el uso de Estadísticas de la Gestión Reactiva a los integrantes del SINAGERD.	Nº de informes de asistencias técnicas desarrolladas	Informe		2	0	0	0	0	1	0	0	0	0	1	0	0

V°B° H. YAUPÉN

PLANIFICACION - OGPP V°B° O. CANDELA

98

CENTRO DE COSTO RESPONSABLE :	05 - Órganos de Linea:	OEI :	OEI.01 - FORTALECER LA CAPACIDAD DE GESTIÓN REACTIVA DE LOS MIEMBROS DEL SINAGERD
CENTRO DE COSTO :	05.02 - Dirección de Desarrollo y Fortalecimiento de Capacidades Humanas.	AEI :	AEI.01.03 - PREPARACION DE CAPACIDADES DE MANERA INTEGRAL PARA LA RESPUESTA A LAS ENTIDADES DEL SINAGERD
CATEGORIA PRESUPU	PROGRAMAS PRESUPUESTALES	FUNCION :	05 - ORDEN PUBLICO Y SEGURIDAD
PROGRAMA PRESUPU	0068 - REDUCCION DE VULNERABILIDAD Y ATENCION DE EMERGENCIAS POR DESASTRES	DIV. FUNCIONAL :	016 - GESTION DE RIESGOS Y EMERGENCIAS
PRODUCTO / PROYECT	3000738 - PERSONAS CON FORMACION Y CONOCIMIENTO EN GESTION DEL RIESGO DE DESASTRES Y ADAPTACION AL CAMBIO CLIMATICO	GRUPO FUNCIONAL :	0036 - ATENCION INMEDIATA DE DESASTRES
NOTAS:	FORTALECIMIENTO DE CAPACIDADES DE LOS GOBIERNOS SUBNACIONALES EN MATERIA DE GESTIÓN REACTIVA		

ACTIVIDAD PRESUPUESTARIA / ACC. INVERSION / OBRA ACTIVIDAD OPERATIVA	UNIDAD DE MEDIDA (AO)/ TAREA OPERATIVA	INDICADOR	UNIDAD DE MEDIDA/ TAREA	MONTO PIA	META ANUAL	PROGRAMACION 1	2	3	4	5	6	7	8	9	10	11	12
5005580 - FORMACION Y CAPACITACION EN MATERIA DE GESTION DE RIESGO DE DESASTRES Y ADAPTACION AL CAMBIO CLIMATICO				739,324													
FORTALECIMIENTO DE CAPACIDADES EN MATERIA DE GESTIÓN REACTIVA EN LOS TRES NIVELES DE GOBIERNO		**RECURSOS ORDINARIOS**															
Meta PtaL:				**500,000**		**41,666**	**41,666**	**41,666**	**41,666**	**41,666**	**41,666**	**41,666**	**41,666**	**41,666**	**41,666**	**41,666**	**41,674**
	086 - PERSONA	**N° de personas capacitadas en cursos básicos y especializados**			**250**	**0**	**25**	**25**	**25**	**25**	**25**	**25**	**25**	**25**	**25**	**25**	**0**
	Capacitación en Gestión Reactiva del Riesgo de Desastres a los Servidores Públicos del gobierno nacional en el marco del PEC.	Servidores Públicos certificados	Personas Certificadas		250	0	25	25	25	25	25	25	25	25	25	25	0
	Evaluar los resultados logrados en el periodo 2019-2021 en cuanto al fortalecimiento de capacidades humanas de la gestión reactiva del SINAGERD.	Informe Tecnico	Informe		1	1	0	0	0	0	0	0	0	0	0	0	0
	Capacitación en Gestión del Riesgo de Desastres al personal de los Ministerios	N° de personas certificadas	Personas Certificadas		19	0	1	2	2	2	2	2	2	2	2	2	0
	Capacitar al personal de la institución en Gestión Reactiva (BOED y GIRED).	N° de personas certificadas	Personas Certificadas		60	0	0	0	0	0	0	0	0	0	30	30	0
	Visitas guiadas en las instalaciones del Centro de Sensibilizacion, Simulación y Capacitación del INDECI.	Nro visitas guiadas	Visitas guiadas		12	1	1	1	1	1	1	1	1	1	1	1	1

V°B° H. YAUPÉN

PLANIFICACION - OGPP V°B° C. CANDELA INDECI

FORTALECIMIENTO DE CAPACIDADES EN LA GESTIÓN DE MATERIALES EDUCATIVOS EN EL COMPONENTE REACTIVO DE LA GRD	RECURSOS ORDINARIOS																	
Meta Ptal.:				239,324		19,943	19,943	19,943	19,943	19,943	19,943	19,943	19,943	19,943	19,943	19,943	19,951
363 - ACTIVIDAD EFECTUADA	N° de Actividades Académicas desarrolladas			144	0	0	18	18	18	18	0	18	18	18	18	0
Desarrollar ediciones (cursos) virtuales y semipresenciales (INDECI EDUC@) en el marco del PEC.	N° de Cursos desarrollados	Cursos		144	0	0	18	18	18	18	0	18	18	18	18	0
Diseñar y actualizar materiales educativos a emplearse en gestión reactiva.	N° Manuales	Manuales educativos		8	0	0	1	1	1	1	1	0	1	1	0	1
Elaborar estudio sobre contenidos educativos.	N° de Investigación	Investigación		1	0	0	0	0	0	0	0	0	0	0	1	0
Programacion de visitas al Centro de Información del INDECI y biblioteca virtual.	N° de reportes de las visitas	Reportes		4	0	0	1	0	0	1	0	0	1	0	0	1

CENTRO DE COSTO RESPONSABLE :	05 - Órganos de Linea:	OEI :	OEI.01 - FORTALECER LA CAPACIDAD DE GESTIÓN REACTIVA DE LOS MIEMBROS DEL SINAGERD
CENTRO DE COSTO :	05.03 - Dirección de Preparación.	AEI :	AEI.01.03 - PREPARACION DE CAPACIDADES DE MANERA INTEGRAL PARA LA RESPUESTA A LAS ENTIDADES DEL SINAGERD

CATEGORIA PRESUPUESTAL :	PROGRAMAS PRESUPUESTALES	FUNCION :	05 - ORDEN PUBLICO Y SEGURIDAD
PROGRAMA PRESUPUESTAL :	0068 - REDUCCION DE VULNERABILIDAD Y ATENCION DE EMERGENCIAS POR DESASTRES	DIV. FUNCIONAL :	016 - GESTION DE RIESGOS Y EMERGENCIAS
PRODUCTO / PROYECTO :	3000739 - POBLACION CON PRACTICAS SEGURAS PARA LA RESILENCIA	GRUPO FUNCIONAL :	0036 - ATENCION INMEDIATA DE DESASTRES

ACTIVIDAD PRESUPUESTARIA / ACC. INVERSION /	UNIDAD DE MEDIDA (AO)/ TAREA OPERATIVA	INDICADOR	UNIDAD DE MEDIDA/ TAREA	MONTO PIA	META ANUAL	PROGRAMACION 1	2	3	4	5	6	7	8	9	10	11	12
5003293 - DESARROLLO DEL SISTEMA DE ALERTA TEMPRANA Y DE COMUNICACION				12,273,619													
ELABORACIÓN DE ANTEPROYECTOS DE DOCUMENTOS TÉCNICOS NORMATIVOS Y CONVENIOS SOBRE DE ALERTA TEMPRANA	RECURSOS ORDINARIOS																
Meta Ptal.:				40,566		0	0	6,761	0	6,761	6,761	0	0	6,761	0	6,761	6,761
036 - DOCUMENTO		Cantidad de documentos técnicos nomativos elaborados	Documento		2	0	0	0	0	1	0	0	0	0	0	1	0

V°B° H. YAUPÁN
OFICINA DE PLANIFICACIÓN Y PRESUPUESTO - INDECI

PLANIFICACIÓN - OGPP V°B° C. CANDELA INDECI

	Elaboración de documentos técnicos normativos sobre Alerta Temprana	Cantidad de documentos técnicos normativos elaborados	Documento normativo		2	0	0	0	0	1	0	0	0	0	0	1	0
	Elaboración de proyectos de convenios vinculados a Sistemas de Alerta Temprana	Cantidad de proyectos de convenios vinculados a Sistema de Alerta Temprana elaborados	Convenio		4	0	0	1	0	0	1	0	0	1	0	0	1
	Elaboración de Protocolos de Alerta Temprana	Cantidad de protocolos de alerta temprana elaborados	Documento de protocolo		2	0	0	0	1	0	0	0	1	0	0	0	0
SUPERVISIÓN DE SISTEMAS DE ALERTA TEMPRANA		**RECURSOS ORDINARIOS**															
Meta Ptal.:				**40,562**		**0**	**20,281**	**0**	**0**	**0**	**0**	**0**	**0**	**0**	**20,281**	**0**	**0**
	201 - INFORME TECNICO	**Cantidad de supervisiones de SAT realizadas**	**Informe Técnico**		**2**	**0**	**1**	**0**	**0**	**0**	**0**	**0**	**0**	**0**	**1**	**0**	**0**
	Supervisión de Sistemas de Alerta Temprana	Cantidad de informes de supervisiones de SAT realizadas	Informe Técnico		2	0	1	0	0	0	0	0	0	0	1	0	0
MONITOREO Y SEGUIMIENTO DE LOS SISTEMAS DE DIFUSIÓN Y COMUNICACIÓN DE LA RED NACIONAL DE ALERTA TEMPRANA		**RECURSOS ORDINARIOS**															
Meta Ptal.:				**40,560**		**3,380**	**3,380**	**3,380**	**3,380**	**3,380**	**3,380**	**3,380**	**3,380**	**3,380**	**3,380**	**3,380**	**3,380**
	201 - INFORME TECNICO	**Cantidad de informes técnicos de seguimiento a los sistemas de difusión y comunicación**	**Informe Técnico**		**17**	**1**	**1**	**2**	**1**	**1**	**2**	**1**	**1**	**2**	**1**	**1**	**3**
	Seguimiento, Monitoreo y Evaluación de sistemas de difusión y comunicación de la Red Nacional de Alerta Temprana	Cantidad de informes técnicos de monitoreo de los sistemas de difusión y comunicación	Informe Técnico		17	1	1	2	1	1	2	1	1	2	1	1	3
	Mantenimiento de sistemas de difusión y comunicación bajo propiedad de INDECI	Cantidad de informes técnicos de mantenimiento de los sistemas de difusión y comunicación	Informe Técnico		4	0	0	1	0	0	1	0	0	1	0	0	1

V°B° H. YAUPEN

PLANIFICACION - OGPP V°B° C. CANDELA INDECI

45

GESTIÓN DEL COMITÉ TÉCNICO DE COORDINACIÓN DE LA RED NACIONAL DE ALERTA TEMPRANA		**RECURSOS ORDINARIOS**																
Meta Ptal.:				**20,280**		**0**	**0**	**5,070**	**0**	**0**	**5,070**	**0**	**0**	**5,070**	**0**	**0**	**5,070**
	248 - REPORTE	**Reporte del Comité Técnico de la RNAT**	Reporte		**4**	**0**	**0**	**1**	**0**	**0**	**1**	**0**	**0**	**1**	**0**	**0**	**1**
	Registro y actualización de información en la base de datos de la Red Nacional de Alerta Temprana	Reporte de actualización de la información de la base de datos de la RNAT	Reporte		4	0	0	1	0	0	1	0	0	1	0	0	1
	Gestión del Comité Técnico de Coordinación de la Red Nacional de Alerta Temprana	Reporte del Comité Técnico de la RNAT	Reporte		4	0	0	1	0	0	1	0	0	1	0	0	1
ASISTENCIA TÉCNICA A LOS TRES NIVELES DE GOBIERNO EN SISTEMAS DE ALERTA TEMPRANA		**RECURSOS ORDINARIOS**																
Meta Ptal.:				**40,560**		**3,380**	**3,380**	**3,380**	**3,380**	**3,380**	**3,380**	**3,380**	**3,380**	**3,380**	**3,380**	**3,380**	**3,380**
	201 - INFORME TECNICO	**Informe Técnico de la asistencia técnica en SAT desarrollado**	Informe Técnico		**12**	**1**	**1**	**1**	**1**	**1**	**1**	**1**	**1**	**1**	**1**	**1**	**1**
	Asistencia técnica en Sistemas de Alerta Temprana a nivel nacional en coordinación con las DDI	Cantidad de asistencias técnicas en SAT realizadas	Informe Técnico		12	1	1	1	1	1	1	1	1	1	1	1	1
SEGUIMIENTO DELPROYECTO DE INVERSIÓN "CREACION DEL SERVICIO DE GENERACION DE INFORMACION, MONITOREO, ALERTA, DIFUSION Y COMUNICACION PARA EL SISTEMA DE ALERTA TEMPRANA ANTE SISMOS" CON CIU 2454990		**RECURSOS ORDINARIOS**																
Meta Ptal.:				**12,001,091**		**0**	**1,000,101**	**1,000,100**	**1,000,100**	**1,000,100**	**1,000,100**	**1,000,100**	**1,000,100**	**1,000,100**	**1,000,100**	**1,000,100**	**1,000,100**
	201 - INFORME TECNICO	**Informe Técnico del avance mensual del proyecto de inversión con CUI 2454990**	**Informe Técnico**		**13**	**0**	**2**	**2**	**1**	**1**	**1**	**1**	**1**	**1**	**1**	**1**	**1**
	Seguimiento mensual del avance físico y financiero del proyecto 2454990	Informe técnico del avance mensual del proyecto de inversión 2454990 validado	Informe Técnico		13	0	2	2	1	1	1	1	1	1	1	1	1

CENTRO DE COSTO RESPONSABLE :	05 - Órganos de Línea:	**OEI :**	OEI.01 - FORTALECER LA CAPACIDAD DE GESTIÓN REACTIVA DE LOS MIEMBROS DEL SINAGERD
CENTRO DE COSTO :	05.03 - Dirección de Preparación.	**AEI :**	AEI.01.03 - PREPARACION DE CAPACIDADES DE MANERA INTEGRAL PARA LA RESPUESTA A LAS ENTIDADES DEL SINAGERD

V°B° H. VAPÉN

PLANIFICACION - OGPP V°B° C. SANDELA INDECI

CATEGORIA PRESUPUESTAL :	PROGRAMAS PRESUPUESTALES	FUNCION :	05 - ORDEN PUBLICO Y SEGURIDAD
PROGRAMA PRESUPUESTAL :	0068 - REDUCCION DE VULNERABILIDAD Y ATENCION DE EMERGENCIAS POR DESASTRES	DIV. FUNCIONAL :	016 - GESTION DE RIESGOS Y EMERGENCIAS
PRODUCTO / PROYECTO :	3000734 - CAPACIDAD INSTALADA PARA LA PREPARACION Y RESPUESTA FRENTE A EMERGENCIAS Y DESASTRES	GRUPO FUNCIONAL :	0036 - ATENCION INMEDIATA DE DESASTRES

ACTIVIDAD PRESUPUESTARIA / ACC. INVERSION / OBRA ACTIVIDAD OPERATIVA	UNIDAD DE MEDIDA (AO)/ TAREA OPERATIVA	INDICADOR	UNIDAD DE MEDIDA/ TAREA	MONTO PIA	META ANUAL	PROGRAMACION 1	2	3	4	5	6	7	8	9	10	11	12
5005560 - DESARROLLO DE SIMULACROS EN GESTIÓN REACTIVA				475,773													
GESTIÓN DE LA ORGANIZACIÓN, EJECUCIÓN Y EVALUACIÓN DE SIMULACROS Y SIMULACIONES		**RECURSOS ORDINARIOS**		**394,648**		**32,888**	**32,888**	**32,888**	**32,888**	**32,887**	**32,887**	**32,887**	**32,887**	**32,887**	**32,887**	**32,887**	**32,887**
Meta Ptal.:																	
	201 - INFORME TECNICO	**Cantidad de informes técnicos de la ejecución de las simulacros y simulaciones a nivel nacional realizadas**	**Informe Técnico**		**7**	**0**	**0**	**1**	**1**	**1**	**0**	**1**	**1**	**0**	**0**	**2**	**0**
	Elaboración de Directivas para el desarrollo de simulaciones y simulacros.	Cantidad de directiva de simulacion a nivel nacional aprobada	Informe Técnico		4	0	2	0	2	0	0	0	0	0	0	0	0
	Coordinar e implementar la Ejecución de las simulaciones nacionales.	Cantidad de informes técnicos de la ejecución de las simulaciones a nivel nacional realizadas	Informe Técnico		3	0	0	1	1	0	0	1	0	0	0	0	0
	Coordinar e implementar la Ejecución de los simulacros nacionales.	Cantidad de informes técnicos de la ejecución de las simulacros a nivel nacional realizadas	Informe Técnico		3	0	0	0	0	1	0	0	1	0	0	1	0
	Coordinar e implementar la Ejecución de simulacros y simulaciones binacionales.	Cantidad de informes técnicos de la ejecución de los Simulacros y Simulaciones binacionales validados	Informe Técnico		1	0	0	0	0	0	0	0	0	0	0	1	0

V°B° H. YAUPEN

PLANIFICACION - OGPP V°B° C. CARDELA INDECI

93

GESTIÓN DE LA FORMULACIÓN Y ACTUALIZACION DE LOS DOCUMENTOS TÉCNICO-NORMATIVOS DE PLANEAMIENTO, DESARROLLO DE CAPACIDADES Y GESTIÓN DE RECURSOS	**RECURSOS ORDINARIOS**																
Meta Ptal.:			**40,563**		**0**	**0**	**0**	**0**	**0**	**13,521**	**13,521**	**0**	**0**	**0**	**0**	**13,521**
201 - INFORME TECNICO	Cantidad de informes de los documentos técnicos normativos de los procesos validados	Informe Técnico		**7**	**0**	**0**	**0**	**0**	**0**	**2**	**1**	**0**	**0**	**0**	**0**	**4**
Elaboración de documentos técnico-normativos sobre Planeamiento, Desarrollo de Capacidades organizacionales, técnicas y equipamiento y Gestión de Recursos.	Casntidad de informes técnicos de los documentos técnicos normativos de los procesos validados	Informe Técnico		**2**	**0**	**0**	**0**	**0**	**0**	**1**	**0**	**0**	**0**	**0**	**0**	**1**
Elaboración de documentos técnicos u orientadores en gestión reactiva en el proceso de preparación.	Cantidad de informes técnicos de los documentos técnicos en gestión reactiva validados	Informe Técnico		**2**	**0**	**0**	**0**	**0**	**0**	**1**	**0**	**0**	**0**	**0**	**0**	**1**
Elaboración de los contenidos técnicos en preparados.pe.	cantidad de informes técnicos de los contenidos técnicos de preparados.pe validados	Informe Técnico		**2**	**0**	**0**	**0**	**0**	**0**	**0**	**1**	**0**	**0**	**0**	**0**	**1**
Actualización de visor de recursos para la atención de emergencia.	Cantidad de informes técnicos de la actualización del visor validado	Informe Técnico		**1**	**0**	**0**	**0**	**0**	**0**	**0**	**0**	**0**	**0**	**0**	**0**	**1**
ASISTENCIA TÉCNICA A LOS TRES NIVELES DE GOBIERNO EN PLANEAMIENTO, DESARROLLO DE CAPACIDADES ORGANIZACIONALES, TÉCNICAS Y EQUIPAMIENTO Y GESTIÓN DE RECURSOS																	
Meta Ptal.:			**40,562**		**0**	**0**	**0**	**0**	**0**	**0**	**20,281**	**0**	**0**	**0**	**0**	**20,281**
201 - INFORME TECNICO	**Informe Técnico de las asistencia técnicas realizadas**	**Informe Técnico**		**2**	**0**	**0**	**0**	**0**	**0**	**0**	**1**	**0**	**0**	**0**	**0**	**1**
Asistencia tecnica a los tres niveles de gobierno en Planeamiento, Desarrollo de Capacidades organizacionales, técnicas y equipamiento y Gestión de Recursos	Cantidad de informes técnicos de las asistencia técnicas realizadas	Informe Técnico		**2**	**0**	**0**	**0**	**0**	**0**	**0**	**1**	**0**	**0**	**0**	**0**	**1**

V°B° H. YAIPÉN

PLANIFICACION - OGPP V°B° C. CANDELA INDECI

92

CENTRO DE COSTO RESPONSABLE :	05 - Órganos de Línea.	OEI :	OEI.01 - FORTALECER LA CAPACIDAD DE GESTIÓN REACTIVA DE LOS MIEMBROS DEL SINAGERD
CENTRO DE COSTO :	05.03 - Dirección de Preparación.	AEI :	AEI.01.03 - PREPARACION DE CAPACIDADES DE MANERA INTEGRAL PARA LA RESPUESTA A LAS ENTIDADES DEL SINAGERD
CATEGORIA PRESUPUESTAL :	PROGRAMAS PRESUPUESTALES	FUNCION :	05 - ORDEN PUBLICO Y SEGURIDAD
PROGRAMA PRESUPUESTAL :	0068 - REDUCCION DE VULNERABILIDAD Y ATENCION DE EMERGENCIAS POR DESASTRES	DIV. FUNCIONAL :	016 - GESTION DE RIESGOS Y EMERGENCIAS
PRODUCTO / PROYECTO :	3000001 - ACCIONES COMUNES	GRUPO FUNCIONAL :	0036 - ATENCION INMEDIATA DE DESASTRES

ACTIVIDAD PRESUPUESTARIA / ACC. INVERSION / OBRA ACTIVIDAD OPERATIVA	UNIDAD DE MEDIDA (AO)/ TAREA OPERATIVA	INDICADOR	UNIDAD DE MEDIDA/ TAREA	MONTO PIA	META ANUAL	PROGRAMACION 1	2	3	4	5	6	7	8	9	10	11	12
5005609 ASISTENCIA TÉCNICA Y ACOMPAÑAMIENTO EN GESTIÓN DEL RIESGO DE DESASTRES				712,220													
ASISTENCIA TÉCNICA Y ACOMPAÑAMIENTO EN GESTIÓN DEL RIESGO DE DESASTRES		**RECURSOS ORDINARIOS**		**570,235**		**47,520**	**47,520**	**47,520**	**47,520**	**47,520**	**47,520**	**47,520**	**47,520**	**47,520**	**47,520**	**47,520**	**47,520**
Meta Ptal.:																	
	201 - INFORME TECNICO	**Cantidad de informes técnicos de la asistencias técnicas y acompañamiento a las DDIs y a los tres niveles de gobierno en gestión de riesgo de desastres**	**Informe Técnico**		**9**	**1**	**0**	**1**	**1**	**0**	**2**	**1**	**0**	**1**	**1**	**0**	**1**
	Asistencia Técnica a las Direcciones Desconcentradas del INDECI en los procesos de: Desarrollo de Capacidades, Gestión de Recursos e Información Pública y Sensibilización	Cantidad de informes técnicos de la asistencia técnica realizada a las DDIs	Informe Técnico		2	0	0	0	0	0	1	0	0	0	0	0	1
	Asistencia técnica , asesoramiento y acompañamiento a los 3 niveles de gobierno en elaboración de informes de estimación del riesgo por peligro inminente	Cantidad de informes de asistencia técnica asesoramiento y acompañamiento a los 3 niveles de gobierno	Informe Técnico		7	1	0	1	1	0	1	1	0	1	1	0	0

V°B° H. VAIPÉN

PLANIFICACION - OGPP V°B° C. CANDELA INDECI

91

ESCENARIO DE RIESGO PARA LA GESTIÓN REACTIVA Y ESTUDIOS DE VULNERABILIDAD		RECURSOS ORDINARIOS																
Meta Ptal.:				36,056		4,507	4,507	4,507	0	4,507	4,507	4,507	0	0	4,507	4,507	0
	201 - INFORME TECNICO	Informe Técnico de los escenarios de riesgos para la gestión reactiva aprobados	Informe Técnico		8	1	1	1	0	1	1	1	0	0	1	1	0
		Informe técnico situacional del escenario de riesgo por peligro inminente	Informe Técnico		3	0	0	0	1	0	0	0	1	0	0	0	1
	Desarrollo de un proceso sistematizado de información sobre escenarios de riesgo de desastre que contribuya a una óptima respuesta	Estudio o informe técnico del escenario de riesgo para la elaboración de planes inherentes a la Gestión Reactiva	Estudio/Informe técnico		3	0	0	1	0	0	0	1	0	0	0	1	0
		Informe técnico sobre escenarios de riesgo orientados al desarrollo de simulacros y simulaciones en los 3 niveles de gobierno	Informe técnico		2	0	1	0	0	0	1	0	0	0	0	0	0
	Elaboración de estudios e informes técnicos de vulnerabilidad con enfoque inclusivo	Informe técnico de vulnerabilidad de la población y medios de vida ante escenarios de riesgo multipeligro	Informe técnico		2	1	0	0	0	1	0	0	0	0	0	0	0
		Informe técnico o estudio de vulnerabilidad en base al análisis estadístico de las emergencias y/o eventos pasados	Informe técnico		1	0	0	0	0	0	0	0	0	0	1	0	0

V°B° H. VAUPÉN

PLANIFICACION - OGPP V°B° C. CANDELA INDECI

90

ACTUALIZACIÓN E IMPLEMENTACIÓN DE LOS DOCUMENTOS TÉCNICOS DE CONTROL DE LOS PROCESOS DE PREPARACION Meta Ptal.:	RECURSOS ORDINARIOS		105,929	26,483	0	0	0	0	26,482	0	0	0	26,482	0	26,482
201 - INFORME TECNICO	N° de Informe Técnico del Desarrollo de la actualización de los documentos técnicos de control validados	Informe Técnico	8	1	0	0	0	0	2	0	0	0	1	0	4
Elaboración de documentos técnico normativos inherentes al Proceso de Preparación	N° de informes de documentos técnico normativos relacionados a los sub proceso de información y de sistematización de información sobre escenarios de riesgo de desastres	Informe Técnico	2	0	0	0	0	0	0	0	0	0	1	0	1
Actualización del Plan de Continuidad Operativa en el INDECI	Cantidad de informes técnicos de la actualización del Plan de Continuidad Operativa validado	Informe Técnico	2	0	0	0	0	0	1	0	0	0	0	0	1
Actualización y seguimiento del Modelo de Provisión de Servicios	Cantidad de informes técnicos del avance del seguimiento del Modelo de Provisión	Informe Técnico	1	0	0	0	0	0	0	0	0	0	0	0	1
Seguimiento de los indicadores del PLANAGERD para evaluar la ejecución de las actividades del proceso de preparación	Cantidad de informes técnicos del desarrollo de propuesta de indicadores del	Informe Técnico	2	0	0	0	0	0	1	0	0	0	0	0	1
Participación en la elaboración de escenarios para la elaboración del Plan Logístico	Cantidad de informe técnico del Plan Logístico aprobado	Informe Técnico	1	1	0	0	0	0	0	0	0	0	0	0	0

CENTRO DE COSTO RESPONSABLE :	05 - Órganos de Linea:	OEI :	OEI.01 - FORTALECER LA CAPACIDAD DE GESTIÓN REACTIVA DE LOS MIEMBROS DEL SINAGERD
CENTRO DE COSTO :	05.04 - Dirección de Respuesta.	AEI :	AEI.01.01 - RESPUESTA OPORTUNA A LA POBLACION DAMINIFICADA Y AFECTADA

CATEGORIA PRESUPUESTAL :	PROGRAMAS PRESUPUESTALES	FUNCION :	05 - ORDEN PUBLICO Y SEGURIDAD
PROGRAMA PRESUPUESTAL :	0068 - REDUCCION DE VULNERABILIDAD Y ATENCION DE EMERGENCIAS POR DESASTRES	DIV. FUNCIONAL :	016 - GESTION DE RIESGOS Y EMERGENCIAS

V°B° H. YAMPEN

V°B° C. CONDELA

89

PRODUCTO / PROYECTO : 3000734 - CAPACIDAD INSTALADA PARA LA PREPARACION Y RESPUESTA FRENTE A EMERGENCIAS Y DESASTRES

GRUPO FUNCIONAL : 0036 - ATENCION INMEDIATA DE DESASTRES

ACTIVIDAD PRESUPUESTARIA / ACC. INVERSION / OBRA ACTIVIDAD OPERATIVA	UNIDAD DE MEDIDA (AO)/ TAREA OPERATIVA	INDICADOR	UNIDAD DE MEDIDA/ TAREA	MONTO PIA	META ANUAL	PROGRAMACION 1	2	3	4	5	6	7	8	9	10	11	12
5005611 - ADMINISTRACION Y ALMACENAMIENTO DE KITS PARA LA ASISTENCIA FRENTE A EMERGENCIAS Y DESASTRES				16,403,572													
GESTION DE LA PROVISIÓN DE BIENES DE AYUDA HUMANITARIA PARA LA ASISTENCIA FRENTE A EMERGENCIAS Y DESASTRES		**RECURSOS ORDINARIOS**															
Meta Ptal.:				16,403,572		0	0	0	0	0	0	3,386,470	3,386,734	2,343,368	3,373,000	0	0
	615 - KIT	**N.° de Kits de bienes de ayuda humanitaria verificados con conformidad**			**7,144**	**0**	**0**	**0**	**0**	**0**	**0**	**2,500**	**1,404**	**794**	**2,446**	**0**	**0**
	Participación en la elaboración del plan logístico de los BAH 2023	N° Informe	Informe		1	0	0	0	0	0	0	0	0	0	0	0	1
	Gestionar el requerimiento, verificación y conformidad de BAH para la atención de las emergencias en el marco de las competencias del INDECI.	KIT	N° de KIT de BAH verificados con conformidad		7,144	0	0	0	0	0	0	2,500	1,404	794	2,446	0	0
	Actualizar las características técnicas del catálogo de bienes de ayuda humanitaria	N° Informe	Informe		1	0	0	0	0	0	0	0	1	0	0	0	0
	Seguimiento de la inclusión de las fichas de BAH en el catálogo electrónico de Perú Compras.	N° Informe	Informe		1	0	0	0	0	0	1	0	0	0	0	0	0
	Emitir informe técnico para la Declaratoria de Estado de Emergencia sea por oficio o a solicitud. Asimismo evaluar la prórroga de las DEE.	N° Informe	Informe		60	5	5	5	5	5	5	5	5	5	5	5	5
	Emitir opinión para la atención de la emergencia con BAH del INDECI a solicitud de las GORE.	Reporte	N° de reportes presentados		20	2	3	3	3	3	2	2	2	0	0	0	0
	Supervisar a las DDI la entrega de los BAH a los GORE	Acta	Acta de entrega de BAH a los GORE		20	2	3	3	3	3	2	2	2	0	0	0	0
	Participación en la formulación de anteproyectos normativos derivados de la Ley de Movilización para Emergencias y Desastres	N° Informe	Informe		2	0	0	0	0	0	1	0	0	1	0	0	0
	Elaboración de proyecto de Lineamiento sobre BAH no alimentario y sobre asignación de stock a los almacenes de las DDIs.	Nro de Lineamientos	Lineamientos		2	0	0	0	0	0	0	0	0	1	1	0	0

V°B° H. YAPÉN

PLANIFICACION - OGPP V°B° C. CANDELA INDECI

	Elaboración de Lineamiento para solicitar informacion de stock de BAH a los GORE.	Nro de Lineamientos	Lineamientos	1	0	0	0	0	0	0	0	1	0	0	0	0
	Seguimiento al stock de los BAH a los GORE	N° Informe	Informe	2	0	0	0	0	0	1	0	0	0	0	0	1

CENTRO DE COSTO RESPONSABLE : 05 - Órganos de Linea

OEI : OEI.01 - FORTALECER LA CAPACIDAD DE GESTIÓN REACTIVA DE LOS MIEMBROS DEL SINAGERD

CENTRO DE COSTO : 05.04 - Dirección de Respuesta.

AEI : AEI.01.01 - RESPUESTA OPORTUNA A LA POBLACION DAMNIFICADA Y AFECTADA

CATEGORIA PRESUPUESTAL : PROGRAMAS PRESUPUESTALES

FUNCION : 05 - ORDEN PUBLICO Y SEGURIDAD

PROGRAMA PRESUPUESTAL : 0068 - REDUCCION DE VULNERABILIDAD Y ATENCION DE EMERGENCIAS POR DESASTRES

DIV. FUNCIONAL : 016 - GESTION DE RIESGOS Y EMERGENCIAS

PRODUCTO / PROYECTO : 3000001 - ACCIONES COMUNES

GRUPO FUNCIONAL : 0036 - ATENCION INMEDIATA DE DESASTRES

ACTIVIDAD PRESUPUESTARIA / ACC. INVERSION / OBRA ACTIVIDAD OPERATIVA	UNIDAD DE MEDIDA (AO)/ TAREA OPERATIVA	INDICADOR	UNIDAD DE MEDIDA/ TAREA	MONTO PIA	META ANUAL	PROGRAMACION 1	2	3	4	5	6	7	8	9	10	11	12
5005609 - ASISTENCIA TECNICA Y ACOMPAÑAMIENTO EN GESTION DEL RIESGO DE DESASTRES				664,508													
DESARROLLO DE CAPACIDADES EN GESTIÓN REACTIVA		**RECURSOS ORDINARIOS**		**664,508**		**55,372**	**55,376**	**55,376**	**55,376**	**55,376**	**55,376**	**55,376**	**55,376**	**55,376**	**55,376**	**55,376**	**55,376**
Meta Ptal.:																	
	ENTIDAD ASISTIDA	**N° de entidades asistidas**			**4**	**0**	**0**	**0**	**0**	**1**	**0**	**0**	**1**	**1**	**0**	**1**	**0**
	Asistir a las entidades de primera respuesta sobre el proceso de respuesta y sus sub procesos	N° de entidades de primera respuesta asistidas	Entidad		2	0	0	0	0	1	0	0	0	1	0	0	0
	Promover y participar en eventos con instituciones y organismos afines para la respuesta	N° de informe en los que el INDECI participo	Informe		2	0	0	1	0	0	0	0	1	0	0	0	0
	Brindar asistencia técnica en emergencias y desastres a las Direcciones Desconcentradas de INDECI en temas de respuesta.	N° de DDI asistidas	DDI asistida		25	5	5	5	5	5	0	0	0	0	0	0	0
	Asistir en los tres niveles de gobierno en el desarrollo y aplicación de instrumentos y herramientas técnicas de respuesta inherentes a los subprocesos de su competencia.	N° de entidades asistidas	Entidad		2	0	0	0	0	0	0	0	1	0	0	1	0

V°B° H. YAMAMOTO

PLANIFICACION - OGPP V°B° C. CANDELA INDECI

Formular y proponer los anteproyectos de lineamientos para la activación de los equipos de respuesta: Puesto de Comando Avanzado, Grupos de Intervención Rápida, Centro de Apoyo Logístico Adelantado, Unidad Móvil de Comunicaciones.	N° Lineamientos	Lineamiento	1	0	0	0	0	1	0	0	0	0	0	0	0
Actualizar los procedimientos de asistencia humanitaria y movilización en emergencias nivel 5	N° Informe	Informe	1	0	0	0	0	0	0	0	0	1	0	0	0
Participar en coordinación con la Dirección de Preparación en la evaluación de la implementación y funcionamiento del Servicio de Alerta Permanente - SAP y voluntariado en emergencias.	N° Informe	Informe	1	0	0	0	0	0	0	1	0	0	0	0	0
Participar en el seguimiento y evaluación del Plan Nacional de Gestión de Riesgos de Desastres (PLANAGERD) de acuerdo a sus competencias.	N° Informe	Informe	1	0	0	0	0	0	0	0	0	1	0	0	0

CENTRO DE COSTO RESPONSABLE : 05 - Órganos de Línea: **OEI :** OEI.02 - FORTALECER LA GESTIÓN INSTITUCIONAL DEL INDECI

CENTRO DE COSTO : 05.04 - Dirección de Respuesta. **AEI :** AEI.02.03 - GESTIÓN OPERATIVA PARA LA RESPUESTA DE MANERA OPORTUNA EN APOYO A LOS NIVELES SUBNACIONALES

CATEGORIA PRESUPUESTAL : PROGRAMAS PRESUPUESTALES **FUNCION :** 05 - ORDEN PUBLICO Y SEGURIDAD

PROGRAMA PRESUPUESTAL : 0068 - REDUCCION DE VULNERABILIDAD Y ATENCION DE EMERGENCIAS POR DESASTRES **DIV. FUNCIONAL :** 016 - GESTION DE RIESGOS Y EMERGENCIAS

PRODUCTO / PROYECTO : 3000734 - CAPACIDAD INSTALADA PARA LA PREPARACION Y RESPUESTA FRENTE A EMERGENCIAS Y DESASTRES **GRUPO FUNCIONAL :** 0036 - ATENCION INMEDIATA DE DESASTRES

ACTIVIDAD PRESUPUESTARIA / ACC. INVERSION / OBRA ACTIVIDAD OPERATIVA	UNIDAD DE MEDIDA (AO)/ TAREA OPERATIVA	INDICADOR	UNIDAD DE MEDIDA/ TAREA	MONTO PIA	META ANUAL	PROGRAMACION 1	2	3	4	5	6	7	8	9	10	11	12
5005561. IMPLEMENTACION DE BRIGADAS PARA LA ATENCION FRENTE A EMERGENCIAS Y DESASTRES				206,359													
FORTALECIMIENTO DE LA RESPUESTA FRENTE A EMERGENCIAS Y DESASTRES		**RECURSOS ORDINARIOS**		**206,359**		**17,196**	**17,196**	**17,196**	**17,196**	**17,196**	**17,197**	**17,197**	**17,197**	**17,197**	**17,197**	**17,197**	**17,197**

V°B° H. VALDEZ

PLANIFICACION - OGPP V°B° C. CANDELA INDECI

Meta PtaL:

583 - BRIGADA	**N° de GIREDs y BOED Operativos**		**11**	**0**	**0**	**0**	**0**	**0**	**1**	**0**	**5**	**5**	**0**	**0**	**0**
Gestionar la implementación y operatividad de los GIRED y la Brigada BOED - INDECI	N° de GIREDs y BOED Operativos	Número	11	0	0	0	0	0	1	0	5	5	0	0	0
En coordinación con la DEFOCAPH programar y organizar las acciones de Capacitación y Entrenamiento del GIRED y de la BOED	N° de GIRED y BOED capacitados y entrenados	Número	11	0	0	0	0	0	1	0	5	5	0	0	0
Acreditar las Brigadas de Búsqueda y Rescate Liviano y mediano del SINAGERD	N° de brigadas acreditadas	Brigadas	1	0	0	0	0	0	1	0	0	0	0	0	0
Acompañar en la respuesta a las autoridades de los Gobiernos Regionales y Locales en coordinación con las DDI	N° de informes de las intervenciones	Informe	6	1	1	1	0	1	0	1	1	0	0	0	0
Formular y presentar anteproyectos para la implementación y operatividad de las Brigadas Especializadas y Operativas en los tres niveles de gobierno.	N° de Lineamientos	Lineamiento	1	0	0	0	0	0	1	0	0	0	0	0	0
Brindar asistencia técnica en la implementación y operatividad de las Brigadas Especializadas y Operativas de los Sectores, Gobiernos Regionales, Locales, entidades de Primera Respuesta y entidades privadas en coordinación con las DDI	N° de entidades de primera respuesta asistidas	entidades	2	0	0	0	1	0	0	0	1	0	0	0	0
Monitorear en coordinación con las DDI del INDECI la implementación y operatividad de las Brigadas Especializadas y Operativas en los tres niveles de gobierno.	N° de informes de monitoreo	Informe	0	0	0	0	0	0	0	0	0	0	0	0	0
Monitorear en coordinación con las DDI del INDECI la implementación y operatividad del Voluntariado en emergencias y rehabilitación en los tres niveles de gobierno.	N° de informes de monitoreo	Informe	2	0	0	0	0	0	1	0	0	0	0	0	1
Participar en coordinación con DIPRE la organización y desarrollo de simulacros y simulaciones	N° de informes	Informe	2	0	0	0	1	0	0	0	0	0	0	1	0
Participar con las instituciones responsables la elaboración e implementación de un protocolo para el manejo de cadaveres y restos humanos en desastres masivos.	N° de informes	Informes	1	0	0	0	1	0	0	0	0	0	0	0	0
Formular el ante proyecto para la creación de una unidad funcional INSARAG PERU	N° Informe	Propuesta de anteproyecto	1	0	0	0	0	1	0	0	0	0	0	0	0
Formular el anteproyecto de lineamiento para la activación y empleo de los equipos USAR	N° Lineamiento	Propuesta de lineamiento	1	0	0	0	0	0	0	0	0	0	1	0	0

V°B° H. YARPÉN

PLANIFICACIÓN - OGPP V°B° C. GANDELA INDECI

CENTRO DE COSTO RESPONSABLE :	05 - Órganos de Linea:	OEI :	OEI.01 - FORTALECER LA CAPACIDAD DE GESTIÓN REACTIVA DE LOS MIEMBROS DEL SINAGERD
CENTRO DE COSTO :	05.05 - Dirección de Rehabilitación.	AEI :	AEI.01.05 - ENTIDADES DEL SINAGERD CON CAPACIDADES FORTALECIDAS EN REHABILITACION
CATEGORIA PRESUPUESTAL :	PROGRAMAS PRESUPUESTALES	FUNCION :	05 - ORDEN PUBLICO Y SEGURIDAD
PROGRAMA PRESUPUESTAL :	0068 - REDUCCION DE VULNERABILIDAD Y ATENCION DE EMERGENCIAS POR DESASTRES	DIV. FUNCIONAL :	016 - GESTION DE RIESGOS Y EMERGENCIAS
PRODUCTO / PROYECTO :	3000001 - ACCIONES COMUNES	GRUPO FUNCIONAL :	0036 - ATENCION INMEDIATA DE DESASTRES

ACTIVIDAD PRESUPUESTARIA / ACC. INVERSION / OBRA ACTIVIDAD OPERATIVA	UNIDAD DE MEDIDA (AO)/ TAREA OPERATIVA	INDICADOR	UNIDAD DE MEDIDA/ TAREA	MONTO PIA	META ANUAL	PROGRAMACION 1	2	3	4	5	6	7	8	9	10	11	12
5005609 - ASISTENCIA TECNICA Y ACOMPAÑAMIENTO EN GESTION DEL RIESGO DE DESASTRES				3,410													
DESARROLLAR CAPACIDADES DE LOS TRES NIVELES DE GOBIERNO EN EL PROCESO DE REHABILITACIÓN DE LA GESTIÓN		RECURSOS ORDINARIOS															
Meta Ptal.:				3,410		286	284	284	284	284	284	284	284	284	284	284	284
	060 - INFORME	N° Informes Técnicos			4	0	0	1	0	0	1	0	0	1	0	0	1
	Asistencia Técnica para la formulación de los Planes de Rehabilitación, formulación de Actividades de Emergencia, Declaratorias de Estado de Emergencia y Reserva de Contingencia a los tres (03) niveles de gobierno.	N° de Informes de Asistencia Técnica	Informe		4	0	0	1	0	0	1	0	0	1	0	0	1
	Procedimiento metodológico para la implementación del subproceso de Normalización progresiva de Medios de Vida.	N° de Informes	Informe		4	0	0	1	0	0	1	0	0	1	0	0	1
	Emisión de Informes con Opinión Técnica sobre las intervenciones (Actividades de Emergencia) presentadas por los tres niveles de gobierno a la Secretaria Técnica del FONDES.	N° de Informe Técnico remitido a la Secretaria tecnica del FONDES	Informe		4	0	0	1	0	0	1	0	0	1	0	0	1
	Emisión de Documentos con Opinión Técnica para dar respuesta a los requerimientos de las entidades públicas y privadas, respecto al proceso de Rehabilitación	N° de Informes emitidos	Informe		4	0	0	1	0	0	1	0	0	1	0	0	1

V°B° H. VARGAS

PLANIFICACION - OGPP V°B° C. CANDELA INDECI

CENTRO DE COSTO RESPONSABLE :	05 - Órganos de Linea:	OEI :	OEI.01 - FORTALECER LA CAPACIDAD DE GESTIÓN REACTIVA DE LOS MIEMBROS DEL SINAGERD
CENTRO DE COSTO :	05.05 - Dirección de Rehabilitación.	AEI :	AEI.01.05 - ENTIDADES DEL SINAGERD CON CAPACIDADES FORTALECIDAS EN REHABILITACION

CATEGORIA PRESUPUESTAL :	PROGRAMAS PRESUPUESTALES	FUNCION :	05 - ORDEN PUBLICO Y SEGURIDAD
PROGRAMA PRESUPUESTAL :	0068 - REDUCCION DE VULNERABILIDAD Y ATENCION DE EMERGENCIAS POR DESASTRES	DIV. FUNCIONAL :	016 - GESTION DE RIESGOS Y EMERGENCIAS
PRODUCTO / PROYECTO :	3000001 - ACCIONES COMUNES	GRUPO FUNCIONAL :	0036 - ATENCION INMEDIATA DE DESASTRES

ACTIVIDAD PRESUPUESTARIA / ACC. INVERSION / OBRA ACTIVIDAD OPERATIVA	UNIDAD DE MEDIDA (AO)/ TAREA OPERATIVA	INDICADOR	UNIDAD DE MEDIDA/ TAREA	MONTO PIA	META ANUAL	PROGRAMACION 1	2	3	4	5	6	7	8	9	10	11	12
5004279 - MONITOREO,SUPERVISION Y EVALUACION DE PRODUCTOS Y ACTIVIDADES EN GESTION DE RIESGO DE DESASTRES				986,552													
SEGUIMIENTO A LA EJECUCION DE LAS INVERSIONES PUBLICAS Y ACTIVIDADES RELACIONADAS CON EL PROCESO DE REHABILITACION		**RECURSOS ORDINARIOS**															
Meta Ptal.:				**986,552**		**82,206**	**82,286**	**82,306**	**82,306**	**82,306**	**82,306**	**82,306**	**82,306**	**82,306**	**82,306**	**82,306**	**81,306**
	060 - INFORME	**N° de Informes de seguimiento de las intervenciones de Rehabilitación**			**8**	**0**	**0**	**2**	**0**	**0**	**2**	**0**	**0**	**2**	**0**	**0**	**2**
	Elaboración de Procedimiento/Directiva para la coordinación técnica y seguimiento a las medidas y acciones de excepción inmediatas y necesarias establecidas en las Declaratorias de Estado de Emergencia	N° de informe	Informe		2	0	0	0	0	0	1	0	0	0	0	0	1
	Aprobación e Implementación de la directiva para el seguimiento y cierre de los convenios de la Reserva de contingencia asignadas al INDECI, entre los años 2004 al 2016	N° de informe	Informe		4	0	0	1	0	0	1	0	0	1	0	0	1
	Seguimiento a las medidas y acciones de excepción inmediatas y necesarias establecidas en las Declaratorias de Estado de Emergencia	N° de Informe	Informe		4	0	0	1	0	0	1	0	0	1	0	0	1

V°B° H. VAIPÉN

PLANIFICACION - OGPP V°B° C. CANDELA INDECI

Validación de los Protocolos de coordinación y articulación para el Restablecimiento de los Servicios públicos Básicos Indispensables (Saneamiento, Energía, Transportes y Telecomunicaciones), ante sismo y tsunami de gran magnitud en las Regiones de Lima y Callao, mediante ejercicio de Simulación.	N° de informes	Informe	2	0	0	0	0	0	1	0	0	0	0	0	1
Acciones para promover y fortalecer la Participación del sector privado en el marco del proceso de rehabilitación	N° de informes	Informe	0	0	0	0	0	0	1	0	0	0	0	0	1

CENTRO DE COSTO RESPONSABLE : 06 - Órganos Desconcentrados

OEI : OEI.01 - FORTALECER LA CAPACIDAD DE GESTIÓN REACTIVA DE LOS MIEMBROS DEL SINAGERD

AEI : AEI.01.03 - PREPARACION DE CAPACIDADES DE MANERA INTEGRAL PARA LA RESPUESTA A LAS ENTIDADES DEL SINAGERD

CENTRO DE COSTO : 06.01 - Dirección Desconcentrada de Tumbes

CATEGORIA PRESUPUESTAL : PROGRAMAS PRESUPUESTALES

FUNCION : 05 - ORDEN PUBLICO Y SEGURIDAD

PROGRAMA PRESUPUESTAL : 0068 - REDUCCION DE VULNERABILIDAD Y ATENCION DE EMERGENCIAS POR DESASTRES

DIV. FUNCIONAL : 016 - GESTION DE RIESGOS Y EMERGENCIAS

PRODUCTO / PROYECTO : 3000001 - ACCIONES COMUNES

GRUPO FUNCIONAL : 0036 - ATENCION INMEDIATA DE DESASTRES

ACTIVIDAD PRESUPUESTARIA / ACC. INVERSION / OBRA ACTIVIDAD OPERATIVA	UNIDAD DE MEDIDA (AO)/ TAREA OPERATIVA	INDICADOR	UNIDAD DE MEDIDA/ TAREA	MONTO PIA	META ANUAL	PROGRAMACION 1	2	3	4	5	6	7	8	9	10	11	12
5005609 - ASISTENCIA TECNICA Y ACOMPAÑAMIENTO EN GESTION DEL RIESGO DE DESASTRES				429,561													
PREPARACIÓN DE CAPACIDADES DE MANERA INTEGRAL A LAS ENTIDADES DEL SINAGERD		**RECURSOS ORDINARIOS**															
Meta Ptal.:				229,561		19,131	19,130	19,130	19,130	19,130	19,130	19,130	19,130	19,130	19,130	19,130	19,130
	120 - ENTIDAD	**N° de entidades asistidas**			13	0	1	2	2	2	1	1	1	1	1	1	0
	Asistencia Técnica para el funcionamiento de GT-GRD y PDC.	N° de entidades asistidas	Entidad		4	0	0	1	0	1	0	1	0	0	1	0	0
	Asistencia Técnica en la incorporación y ejecución del PP 0068 y acceder a los recursos del FONDES	N° de entidades asistidas	Entidad		2	0	0	0	1	0	0	0	0	0	0	1	0
	Asistencia Técnica en la Formulación de Planes de la Gestión Reactiva.	N° de entidades asistidas	Entidad		3	0	0	0	1	0	1	0	1	0	0	0	0
	Asesoramiento y acompañamiento para la respuesta a emergencias y/o desastres.	N° de entidades asistidas	Entidad		2	0	1	1	0	0	0	0	0	0	0	0	0
	Asistencia Técnica para la conformación e implementación de los COE	N° de entidades asistidas	Entidad		2	0	0	0	0	1	0	0	0	1	0	0	0

V°B° H. VAIPÉN

PLANIFICACION - OGPP V°B° C. CANDELA INDECI

CENTRO DE COSTO RESPONSABLE :	06 - Órganos Desconcentrados	**OEI :**	OEI.01 - FORTALECER LA CAPACIDAD DE GESTIÓN REACTIVA DE LOS MIEMBROS DEL SINAGERD
CENTRO DE COSTO :	06.01 - Dirección Desconcentrada de Tumbes	**AEI :**	AEI.01.04 - PREPARACIÓN DE CAPACIDADES DE RESPUESTA INMEDIATA A LA POBLACION
CATEGORIA PRESUPUESTAL :	PROGRAMAS PRESUPUESTALES	**FUNCION :**	05 - ORDEN PUBLICO Y SEGURIDAD
PROGRAMA PRESUPUESTAL :	0068 - REDUCCION DE VULNERABILIDAD Y ATENCION DE EMERGENCIAS POR DESASTRES	**DIV. FUNCIONAL :**	016 - GESTION DE RIESGOS Y EMERGENCIAS
PRODUCTO / PROYECTO :	3000001 - ACCIONES COMUNES	**GRUPO FUNCIONAL :**	0036 - ATENCION INMEDIATA DE DESASTRES

ACTIVIDAD PRESUPUESTARIA / ACC. INVERSION / OBRA ACTIVIDAD OPERATIVA	UNIDAD DE MEDIDA (AO)/ TAREA OPERATIVA	INDICADOR	UNIDAD DE MEDIDA/ TAREA	MONTO PIA	META ANUAL	PROGRAMACION 1	2	3	4	5	6	7	8	9	10	11	12
5005609 - ASISTENCIA TECNICA Y ACOMPAÑAMIENTO EN GESTION DEL RIESGO DE DESASTRES																	
PREPARACION DE CAPACIDADES PARA LA RESPUESTA A LA POBLACIÓN DE MANERA INMEDIATA		**RECURSOS ORDINARIOS**															
Meta Ptal.:				**200,000**		**16,666**	**16,666**	**16,666**	**16,666**	**16,666**	**16,666**	**16,666**	**16,666**	**16,666**	**16,666**	**16,666**	**16,674**
	120 - ENTIDAD	**N° de entidades asistidas**			**11**	**0**	**1**	**2**	**1**	**1**	**1**	**1**	**1**	**1**	**1**	**1**	**0**
	Asistencia Técnica en la conformación de Voluntariado	N° de entidades asistidas	Entidad		2	0	0	0	1	0	0	1	0	0	0	0	0
	Asistencia Técnica en la programación y ejecución de Simulacros.	N° de entidades asistidas	Entidad		2	0	0	0	0	1	0	0	0	1	0	0	0
	Asistencia técnica en la Gestión de la Ayuda Humanitaria.	N° de entidades asistidas	Entidad		5	0	1	1	0	0	1	0	1	0	1	0	0
	Asistencia Técnica en la implementación Sistemas de Alerta Temprana.	N° de entidades asistidas	Entidad		2	0	0	1	0	0	0	0	0	0	0	1	0

CENTRO DE COSTO RESPONSABLE :	06 - Órganos Desconcentrados	**OEI :**	OEI.01 - FORTALECER LA CAPACIDAD DE GESTIÓN REACTIVA DE LOS MIEMBROS DEL SINAGERD
CENTRO DE COSTO :	06.01 - Dirección Desconcentrada de Tumbes	**AEI :**	AEI.01.07 - INSTRUMENTOS DE MONITOREO, SEGUIMIENTO Y EVALUACION DE LA GESTION REACTIVA IMPLEMENTADOS
CATEGORIA PRESUPUESTAL :	PROGRAMAS PRESUPUESTALES	**FUNCION :**	05 - ORDEN PUBLICO Y SEGURIDAD
PROGRAMA PRESUPUESTAL :	0068 - REDUCCION DE VULNERABILIDAD Y ATENCION DE EMERGENCIAS POR DESASTRES	**DIV. FUNCIONAL :**	016 - GESTION DE RIESGOS Y EMERGENCIAS
PRODUCTO / PROYECTO :	3000001 - ACCIONES COMUNES	**GRUPO FUNCIONAL :**	0036 - ATENCION INMEDIATA DE DESASTRES

V°B° M. YAIPÉN

PLANIFICACION - OGPP V°B° C. CANDELA INDECI

ACTIVIDAD PRESUPUESTARIA / ACC. INVERSION / OBRA ACTIVIDAD OPERATIVA	UNIDAD DE MEDIDA (AO)/ TAREA OPERATIVA	INDICADOR	UNIDAD DE MEDIDA/ TAREA	MONTO PIA	META ANUAL	PROGRAMACION 1	2	3	4	5	6	7	8	9	10	11	12
5004279 - MONITOREO,SUPERVISION Y EVALUACION DE PRODUCTOS Y ACTIVIDADES EN GESTION DE RIESGO DE DESASTRES				3,738													
SEGUIMIENTO A LAS ACCIONES DE LAS ENTIDADES DEL SINAGERD EN GESTIÓN REACTIVA		**RECURSOS ORDINARIOS**															
Meta Ptal.:				3,738		311	311	311	311	311	311	311	311	311	311	311	317
	120 - ENTIDAD	**N° de entidades que implementan la GR de la GRD**			**12**	**0**	**1**	**1**	**1**	**1**	**1**	**1**	**2**	**1**	**2**	**1**	**0**
	Entidades que aprueban Planes de Gestión Reactiva.	N° de entidades que implementan la GR de la GRD	Entidad		2	0	0	0	0	1	0	0	0	0	0	1	0
	Entidades con Grupos de Trabajo de la GRD que cuentan con Programa Anual de Trabajo.	N° de entidades que implementan la GR de la GRD	Entidad		2	0	0	0	0	0	0	1	0	0	1	0	0
	Entidades con Plataformas de Defensa Civil que cuentan con Protocolos para respuesta en su nivel de emergencia.	N° de entidades que implementan la GR de la GRD	Entidad		2	0	0	1	0	0	0	0	0	1	0	0	0
	Entidades que identifican los productos y actividades del PP 0068	N° de entidades que implementan la GR de la GRD	Entidad		1	0	0	0	0	0	0	0	1	0	0	0	0
	Seguimiento a la gestión de los BAH con que cuentan los gobiernos regionales y gobiernos locales.	N° de entidades que implementan la GR de la GRD	Entidad		5	0	1	0	1	0	1	0	1	0	1	0	0
	Seguimiento y monitoreo de la operatividad de los COE	Ficha de evaluacion/check list	Ficha		2	1	0	0	0	0	0	0	1	0	0	0	0
	Entidades que desarrollan la encuesta ENAGERD	N° de entidades que implementan la GR de la GRD	Entidad		14	0	0	0	0	14	0	0	0	0	0	0	0
	Entidades que desarrollan la encuesta EPCI	N° de entidades que implementan la GR de la GRD	Entidad		14	0	0	0	14	0	0	0	0	0	0	0	0

CENTRO DE COSTO RESPONSABLE : 06 - Órganos Desconcentrados

OEI : OEI.01 - FORTALECER LA CAPACIDAD DE GESTIÓN REACTIVA DE LOS MIEMBROS DEL SINAGERD

CENTRO DE COSTO : 06.01 - Dirección Desconcentrada de Tumbes

AEI : AEI.01.03 - PREPARACION DE CAPACIDADES DE MANERA INTEGRAL PARA LA RESPUESTA A LAS ENTIDADES DEL SINAGERD

CATEGORIA PRESUPUESTAL : PROGRAMAS PRESUPUESTALES

FUNCION : 05 - ORDEN PUBLICO Y SEGURIDAD

PROGRAMA PRESUPUESTAL : 0068 - REDUCCION DE VULNERABILIDAD Y ATENCION DE EMERGENCIAS POR DESASTRES

DIV. FUNCIONAL : 016 - GESTION DE RIESGOS Y EMERGENCIAS

V°B° H. YAMPEN

PLANIFICACION - OGPP V°B° C. CANDELA INDECI

PRODUCTO / PROYECTO : 3000738 - PERSONAS CON FORMACION Y CONOCIMIENTO EN GESTION DEL RIESGO DE DESASTRES Y ADAPTACION AL CAMBIO CLIMATICO

GRUPO FUNCIONAL : 0036 - ATENCION INMEDIATA DE DESASTRES

ACTIVIDAD PRESUPUESTARIA / ACC. INVERSION / OBRA ACTIVIDAD OPERATIVA	UNIDAD DE MEDIDA (AO)/ TAREA OPERATIVA	INDICADOR	UNIDAD DE MEDIDA/ TAREA	MONTO PIA	META ANUAL	PROGRAMACION 1	2	3	4	5	6	7	8	9	10	11	12
5005580 - FORMACION Y CAPACITACION EN MATERIA DE GESTION DE RIESGO DE DESASTRES Y ADAPTACION AL CAMBIO CLIMATICO				3,000													
FORTALECIMIENTO DE CAPACIDADES A LAS ENTIDADES INTEGRANTES DEL SINAGERD		**RECURSOS ORDINARIOS**															
Meta Ptal.:				**3,000**		**250**	**250**	**250**	**250**	**250**	**250**	**250**	**250**	**250**	**250**	**250**	**250**
	088 - PERSONA CAPACITADA	**N° de personas capacitadas por curso desarrollado**			**115**	**0**	**0**	**0**	**25**	**0**	**25**	**0**	**0**	**20**	**25**	**20**	**0**
	Desarrollo de Cursos en el nivel básico en el marco del PEC.	N° de Cursos desarrollados	Curso básico		**3**	0	0	0	1	0	1	0	0	0	1	0	0
	Desarrollo de Cursos en el nivel especializado en el marco del PEC.	N° de Cursos desarrollados	Curso Especializado		**2**	0	0	0	0	0	0	0	0	1	0	1	0

CENTRO DE COSTO RESPONSABLE : 06 - Órganos Desconcentrados

OEI : OEI01 - FORTALECER LA CAPACIDAD DE GESTIÓN REACTIVA DE LOS MIEMBROS DEL SINAGERD

CENTRO DE COSTO : 06.02 - Dirección Desconcentrada de Piura

AEI : AEI01.03 - PREPARACION DE CAPACIDADES DE MANERA INTEGRAL PARA LA RESPUESTA A LAS ENTIDADES DEL SINAGERD

CATEGORIA PRESUPUESTAL : PROGRAMAS PRESUPUESTALES

FUNCION : 05 - ORDEN PUBLICO Y SEGURIDAD

PROGRAMA PRESUPUESTAL : 0068 - REDUCCION DE VULNERABILIDAD Y ATENCION DE EMERGENCIAS POR DESASTRES

DIV. FUNCIONAL : 016 - GESTION DE RIESGOS Y EMERGENCIAS

PRODUCTO / PROYECTO : 3000001 - ACCIONES COMUNES

GRUPO FUNCIONAL : 0036 - ATENCION INMEDIATA DE DESASTRES

ACTIVIDAD PRESUPUESTARIA / ACC. INVERSION / OBRA ACTIVIDAD OPERATIVA	UNIDAD DE MEDIDA (AO)/ TAREA OPERATIVA	INDICADOR	UNIDAD DE MEDIDA/ TAREA	MONTO PIA	META ANUAL	PROGRAMACION 1	2	3	4	5	6	7	8	9	10	11	12
5005609 - ASISTENCIA TECNICA Y ACOMPAÑAMIENTO EN GESTION DEL RIESGO DE DESASTRES				**504,541**													
PREPARACIÓN DE CAPACIDADES DE MANERA INTEGRAL A LAS ENTIDADES DEL SINAGERD		**RECURSOS ORDINARIOS**															
Meta Ptal.:				**363,241**		**25,000**	**20,436**	**50,436**	**30,436**	**40,436**	**42,377**	**41,360**	**21,600**	**21,600**	**21,500**	**21,260**	**26,800**
	120 - ENTIDAD	**N° de asistencia técnica realizadas**			**9**	**0**	**1**	**2**	**1**	**1**	**0**	**1**	**1**	**1**	**0**	**1**	**0**

Asistencia Técnica para el funcionamiento de GT-GRD y PDC.	N° de entidades asistidas	Entidad	2	0	0	1	0	0	0	0	0	1	0	0	0
Asistencia Técnica en la incorporación y ejecución del PP 0068 y acceder a los recursos del FONDES	N° de entidades asistidas	Entidad	2	0	0	0	0	0	0	1	0	0	0	1	0
Asistencia Técnica en la Formulación de Planes de la Gestión Reactiva.	N° de entidades asistidas	Entidad	2	0	0	0	1	0	0	0	1	0	0	0	0
Asesoramiento y acompañamiento para la respuesta a emergencias y/o desastres.	N° de entidades asistidas	Entidad	2	0	1	0	0	1	0	0	0	0	0	0	0
Asistencia Técnica para la conformación e implementación de los COE	N° de entidades asistidas	Entidad	1	0	0	1	0	0	0	0	0	0	0	0	0

CENTRO DE COSTO RESPONSABLE : 06 - Órganos Desconcentrados
CENTRO DE COSTO : 06.02 - Dirección Desconcentrada de Piura
OEI : OEI.01 - FORTALECER LA CAPACIDAD DE GESTIÓN REACTIVA DE LOS MIEMBROS DEL SINAGERD
AEI : AEI.01.04 - PREPARACIÓN DE CAPACIDADES DE RESPUESTA INMEDIATA A LA POBLACION

CATEGORIA PRESUPUESTAL : PROGRAMAS PRESUPUESTALES
FUNCION : 05 - ORDEN PUBLICO Y SEGURIDAD
PROGRAMA PRESUPUESTAL : 0068 - REDUCCION DE VULNERABILIDAD Y ATENCION DE EMERGENCIAS POR DESASTRES
DIV. FUNCIONAL : 016 - GESTION DE RIESGOS Y EMERGENCIAS
PRODUCTO / PROYECTO : 3000001 - ACCIONES COMUNES
GRUPO FUNCIONAL : 0036 - ATENCION INMEDIATA DE DESASTRES

ACTIVIDAD PRESUPUESTARIA / ACC. INVERSION / OBRA ACTIVIDAD OPERATIVA	UNIDAD DE MEDIDA (AO)/ TAREA OPERATIVA	INDICADOR	UNIDAD DE MEDIDA/ TAREA	MONTO PIA	META ANUAL	PROGRAMACION 1	2	3	4	5	6	7	8	9	10	11	12
5005609 - ASISTENCIA TECNICA Y ACOMPAÑAMIENTO EN GESTION DEL RIESGO DE DESASTRES																	
PREPARACIÓN DE CAPACIDADES PARA LA RESPUESTA A LA POBLACIÓN DE MANERA INMEDIATA	**RECURSOS ORDINARIOS**																
Meta Ptal.:				**141,300**		**15,000**	**10,436**	**10,436**	**10,436**	**10,436**	**10,436**	**11,360**	**11,600**	**11,600**	**11,500**	**11,260**	**16,800**
120 - ENTIDAD		**N° de entidades asistidas**			**10**	**0**	**0**	**1**	**1**	**2**	**1**	**0**	**1**	**1**	**2**	**1**	**0**
Asistencia Técnica en la conformación de Voluntariado		N° de entidades asistidas	Entidad		2	0	0	0	1	0	0	0	0	1	0	0	0
Asistencia Técnica en la programación y ejecución de Simulacros.		N° de entidades asistidas	Entidad		2	0	0	0	0	1	0	0	0	0	1	0	0
Asistencia técnica para el uso de los productos generados por los nodos de procesamiento de información satelital.		N° de entidades asistidas	Entidad		2	0	0	0	0	1	0	0	0	0	1	0	0
Asistencia técnica en el proceso de gestión de la Ayuda Humanitaria.		N° de entidades asistidas	Entidad		2	0	0	1	0	0	0	0	0	0	0	1	0
Asistencia Técnica en la implementación Sistemas de Alerta Temprana.		N° de entidades asistidas	Entidad		2	0	0	0	0	0	1	0	1	0	0	0	0

CENTRO DE COSTO RESPONSABLE :	06 - Órganos Desconcentrados	OEI :	OEI.01 - FORTALECER LA CAPACIDAD DE GESTIÓN REACTIVA DE LOS MIEMBROS DEL SINAGERD
CENTRO DE COSTO :	06.02 - Dirección Desconcentrada de Piura	AEI :	AEI.01.07 - INSTRUMENTOS DE MONITOREO, SEGUIMIENTO Y EVALUACION DE LA GESTION REACTIVA IMPLEMENTADOS
CATEGORIA PRESUPUESTAL :	PROGRAMAS PRESUPUESTALES	FUNCION :	05 - ORDEN PUBLICO Y SEGURIDAD
PROGRAMA PRESUPUESTAL :	0068 - REDUCCION DE VULNERABILIDAD Y ATENCION DE EMERGENCIAS POR DESASTRES	DIV. FUNCIONAL :	016 - GESTION DE RIESGOS Y EMERGENCIAS
PRODUCTO / PROYECTO :	3000001 - ACCIONES COMUNES	GRUPO FUNCIONAL :	0036 - ATENCION INMEDIATA DE DESASTRES

ACTIVIDAD PRESUPUESTARIA / ACC. INVERSION / OBRA ACTIVIDAD OPERATIVA	UNIDAD DE MEDIDA (AO)/ TAREA OPERATIVA	INDICADOR	UNIDAD DE MEDIDA/ TAREA	MONTO PIA	META ANUAL	PROGRAMACION 1	2	3	4	5	6	7	8	9	10	11	12
5004279 - MONITOREO,SUPERVISION Y EVALUACION DE PRODUCTOS Y ACTIVIDADES EN GESTION DE RIESGO DE DESASTRES				4,497													
SEGUIMIENTO A LAS ACCIONES DE LAS ENTIDADES DEL SINAGERD EN GESTIÓN REACTIVA		**RECURSOS ORDINARIOS**															
Meta Ptal.:				**4,497**		**0**	**497**	**500**	**400**	**500**	**400**	**400**	**500**	**400**	**400**	**500**	**0**
	120 - ENTIDAD	**N° de entidades que implementan la GR de la GRD**			**7**	**0**	**0**	**0**	**1**	**1**	**0**	**0**	**2**	**1**	**1**	**1**	**0**
	Entidades que aprueban Planes de Gestión Reactiva.	N° de entidades que implementan la GR de la GRD	Entidad		2	0	0	0	0	1	0	0	0	0	0	1	0
	Entidades con Grupos de Trabajo de la GRD que cuentan con Programa Anual de Trabajo.	N° de entidades que implementan la GR de la GRD	Entidad		1	0	0	0	0	0	0	0	1	0	0	0	0
	Entidades con Plataformas de Defensa Civil que cuentan con Protocolos para respuesta en su nivel de emergencia.	N° de entidades que implementan la GR de la GRD	Entidad		2	0	0	0	1	0	0	0	0	0	1	0	0
	Entidades que identifican los productos y actividades del PP 0068	N° de entidades que implementan la GR de la GRD	Entidad		1	0	0	0	0	0	0	0	1	0	0	0	
	Seguimiento a la gestión de los BAH con que cuentan los gobiernos regionales y gobiernos locales.	N° de entidades que implementan la GR de la GRD	Entidad		1	0	0	0	0	0	0	0	0	1	0	0	0
	Seguimiento y monitoreo de la operatividad de los COE	Ficha de evaluacion/check list	Ficha		2	1	0	0	0	0	0	1	0	0	0	0	0
	Entidades que desarrollan la encuesta ENAGERD	Nro de Entidades que aplican la encuesta	Entidad		66	0	0	0	0	0	0	0	66	0	0	0	0
	Entidades que desarrollan la encuesta EPCI	Nro de Entidades que aplican la encuesta	Entidad		66	0	0	0	0	0	0	0	0	0	0	66	0

V°B° H. YAUREN

PLANIFICACION - OGPP V°B° C. CANDELA INDECI

CENTRO DE COSTO RESPONSABLE :	06 - Órganos Desconcentrados	OEI :	OEI.01 - FORTALECER LA CAPACIDAD DE GESTIÓN REACTIVA DE LOS MIEMBROS DEL SINAGERD
CENTRO DE COSTO :	06.02 - Dirección Desconcentrada de Piura	AEI :	AEI.01.03 - PREPARACION DE CAPACIDADES DE MANERA INTEGRAL PARA LA RESPUESTA A LAS ENTIDADES DEL SINAGERD
CATEGORIA PRESUPUESTAL :	PROGRAMAS PRESUPUESTALES	FUNCION :	05 - ORDEN PUBLICO Y SEGURIDAD
PROGRAMA PRESUPUESTAL :	0068 - REDUCCION DE VULNERABILIDAD Y ATENCION DE EMERGENCIAS POR DESASTRES	DIV. FUNCIONAL :	016 - GESTION DE RIESGOS Y EMERGENCIAS
PRODUCTO / PROYECTO :	3000738 - PERSONAS CON FORMACION Y CONOCIMIENTO EN GESTION DEL RIESGO DE DESASTRES Y ADAPTACION AL CAMBIO CLIMATICO	GRUPO FUNCIONAL :	0036 - ATENCION INMEDIATA DE DESASTRES

ACTIVIDAD PRESUPUESTARIA / ACC. INVERSION / OBRA ACTIVIDAD OPERATIVA	UNIDAD DE MEDIDA (AO)/ TAREA OPERATIVA	INDICADOR	UNIDAD DE MEDIDA/ TAREA	MONTO PIA	META ANUAL	PROGRAMACION 1	2	3	4	5	6	7	8	9	10	11	12
5005580 - FORMACION Y CAPACITACION EN MATERIA DE GESTION DE RIESGO DE DESASTRES Y ADAPTACION AL CAMBIO CLIMATICO				8,118													
FORTALECIMIENTO DE CAPACIDADES A LAS ENTIDADES INTEGRANTES DEL SINAGERD		**RECURSOS ORDINARIOS**															
Meta Ptal.:				**8,118**		**0**	**0**	**918**	**800**	**800**	**800**	**800**	**800**	**1,600**	**800**	**800**	**0**
	088 - PERSONA CAPACITADA	**N° de personas capacitadas por curso desarrollado**			**250**	**0**	**0**	**25**	**25**	**25**	**25**	**25**	**25**	**50**	**25**	**25**	**0**
	Desarrollo de Cursos en el nivel básico en el marco del PEC.	N° de Cursos desarrollados	Curso básico		7	0	0	1	1	1	1	1	1	1	0	0	0
	Desarrollo de Cursos en el nivel especializado en el marco del PEC.	N° de Cursos desarrollados	Curso Especializado		3	0	0	0	0	0	0	0	0	1	1	1	0

CENTRO DE COSTO RESPONSABLE :	06 - Órganos Desconcentrados	OEI :	OEI.01 - FORTALECER LA CAPACIDAD DE GESTIÓN REACTIVA DE LOS MIEMBROS DEL SINAGERD
CENTRO DE COSTO :	06.03 - Dirección Desconcentrada de Cajamarca	AEI :	AEI.01.03 - PREPARACION DE CAPACIDADES DE MANERA INTEGRAL PARA LA RESPUESTA A LAS ENTIDADES DEL SINAGERD
CATEGORIA PRESUPUESTAL :	PROGRAMAS PRESUPUESTALES	FUNCION :	05 - ORDEN PUBLICO Y SEGURIDAD
PROGRAMA PRESUPUESTAL :	0068 - REDUCCION DE VULNERABILIDAD Y ATENCION DE EMERGENCIAS POR DESASTRES	DIV. FUNCIONAL :	016 - GESTION DE RIESGOS Y EMERGENCIAS
PRODUCTO / PROYECTO :	3000001 - ACCIONES COMUNES	GRUPO FUNCIONAL :	0036 - ATENCION INMEDIATA DE DESASTRES

V°B° H. YAPCH

PLANIFICACION - OGPP V°B° C. CANDELA INDECI

36

ACTIVIDAD PRESUPUESTARIA / ACC. INVERSION / OBRA ACTIVIDAD OPERATIVA	UNIDAD DE MEDIDA (AO)/ TAREA OPERATIVA	INDICADOR	UNIDAD DE MEDIDA/ TAREA	MONTO PIA	META ANUAL	PROGRAMACION 1	2	3	4	5	6	7	8	9	10	11	12
5005609 - ASISTENCIA TECNICA Y ACOMPAÑAMIENTO EN GESTION DEL RIESGO DE DESASTRES				341,795													
PREPARACIÓN DE CAPACIDADES DE MANERA INTEGRAL A LAS ENTIDADES DEL SINAGERD	**RECURSOS ORDINARIOS**																
Meta Ptal.:				200,000		16,666	16,666	16,666	16,666	16,666	16,666	16,666	16,666	16,666	16,666	16,666	16,674
120 - ENTIDAD		**N° de entidades asistidas**			36	7	4	6	3	3	3	1	3	2	2	2	0
Asistencia Técnica para el funcionamiento de GT-GRD y PDC.		N° de entidades asistidas	Entidad		8	2	1	2	1	0	1	0	0	0	1	0	0
Asistencia Técnica en la incorporación y ejecución del PP 0068 y acceder a los recursos del FONDES		N° de entidades asistidas	Entidad		10	2	1	2	0	2	0	0	1	0	1	1	0
Asistencia Técnica en la Formulación de Planes de la Gestión Reactiva.		N° de entidades asistidas	Entidad		6	1	0	0	1	0	2	1	0	1	0	0	0
Asesoramiento y acompañamiento para la respuesta a emergencias y/o desastres.		N° de entidades asistidas	Entidad		6	1	1	1	1	0	0	0	1	1	0	0	0
Asistencia Técnica para la conformación e implementación de los COE		N° de entidades asistidas	Entidad		6	1	1	1	0	1	0	0	1	0	0	1	0

CENTRO DE COSTO RESPONSABLE : 06 - Órganos Desconcentrados
CENTRO DE COSTO : 06.03 - Dirección Desconcentrada de Cajamarca
OEI : OEI.01 - FORTALECER LA CAPACIDAD DE GESTIÓN REACTIVA DE LOS MIEMBROS DEL SINAGERD
AEI : AEI.01.04 - PREPARACIÓN DE CAPACIDADES DE RESPUESTA INMEDIATA A LA POBLACION

CATEGORIA PRESUPUESTAL : PROGRAMAS PRESUPUESTALES
FUNCION : 05 - ORDEN PUBLICO Y SEGURIDAD
PROGRAMA PRESUPUESTAL : 0068 - REDUCCION DE VULNERABILIDAD Y ATENCION DE EMERGENCIAS POR DESASTRES
DIV. FUNCIONAL : 016 - GESTION DE RIESGOS Y EMERGENCIAS
PRODUCTO / PROYECTO : 3000001 - ACCIONES COMUNES
GRUPO FUNCIONAL : 0036 - ATENCION INMEDIATA DE DESASTRES

ACTIVIDAD PRESUPUESTARIA / ACC. INVERSION / OBRA ACTIVIDAD OPERATIVA	UNIDAD DE MEDIDA (AO)/ TAREA OPERATIVA	INDICADOR	UNIDAD DE MEDIDA/ TAREA	MONTO PIA	META ANUAL	PROGRAMACION 1	2	3	4	5	6	7	8	9	10	11	12
5005609 - ASISTENCIA TECNICA Y ACOMPAÑAMIENTO EN GESTION DEL RIESGO DE DESASTRES																	
PREPARACIÓN DE CAPACIDADES PARA LA RESPUESTA A LA POBLACIÓN DE MANERA INMEDIATA	**RECURSOS ORDINARIOS**																
Meta Ptal.:				141,795		11,816	11,816	11,816	11,816	11,816	11,816	11,816	11,816	11,816	11,816	11,816	11,819
120 - ENTIDAD		**N° de entidades asistidas**			13	1	1	0	1	2	2	1	1	1	1	1	1

Asistencia Técnica para promover la incorporación de voluntarios en emergencias y rehabilitación	N° de entidades asistidas	Entidad	5	1	0	0	0	1	1	0	0	1	0	0	1
Asistencia Técnica en la programación y ejecución de Simulacros.	N° de entidades asistidas	Entidad	2	0	0	0	0	0	1	0	0	0	1	0	0
Asistencia técnica en la Gestión de la Ayuda Humanitaria.	N° de entidades asistidas	Entidad	3	0	0	0	1	0	0	0	1	0	0	1	0
Asistencia Técnica en la implementación Sistemas de Alerta Temprana.	N° de entidades asistidas	Entidad	3	0	1	0	0	1	0	1	0	0	0	0	0

CENTRO DE COSTO RESPONSABLE : 06 - Órganos Desconcentrados

OEI : OEI.01 - FORTALECER LA CAPACIDAD DE GESTIÓN REACTIVA DE LOS MIEMBROS DEL SINAGERD

CENTRO DE COSTO : 06.03 - Dirección Desconcentrada de Cajamarca

AEI : AEI.01.07 - INSTRUMENTOS DE MONITOREO, SEGUIMIENTO Y EVALUACION DE LA GESTION REACTIVA IMPLEMENTADOS

CATEGORIA PRESUPUESTAL : PROGRAMAS PRESUPUESTALES

FUNCION : 05 - ORDEN PUBLICO Y SEGURIDAD

PROGRAMA PRESUPUESTAL : 0068 - REDUCCION DE VULNERABILIDAD Y ATENCION DE EMERGENCIAS POR DESASTRES

DIV. FUNCIONAL : 016 - GESTION DE RIESGOS Y EMERGENCIAS

PRODUCTO / PROYECTO : 3000001 - ACCIONES COMUNES

GRUPO FUNCIONAL : 0036 - ATENCION INMEDIATA DE DESASTRES

ACTIVIDAD PRESUPUESTARIA / ACC. INVERSION / OBRA ACTIVIDAD OPERATIVA	UNIDAD DE MEDIDA (AO)/ TAREA OPERATIVA	INDICADOR	UNIDAD DE MEDIDA/ TAREA	MONTO PIA	META ANUAL	PROGRAMACION 1	2	3	4	5	6	7	8	9	10	11	12
5004279 - MONITOREO,SUPERVISION Y EVALUACION DE PRODUCTOS Y ACTIVIDADES EN GESTION DE RIESGO DE DESASTRES				3,043													
SEGUIMIENTO A LAS ACCIONES DE LAS ENTIDADES DEL SINAGERD EN GESTIÓN REACTIVA		**RECURSOS ORDINARIOS**															
Meta Ptal.:				3,043		253	253	253	253	253	253	253	253	253	253	253	260
	120 - ENTIDAD	**N° de entidades que implementan la GR de la GRD**			22	0	3	6	1	4	6	0	1	0	0	0	1
	Entidades que aprueban Planes de Gestión Reactiva.	N° de entidades que implementan la GR de la GRD	Entidad		6	0	0	3	0	0	3	0	0	0	0	0	0
	Entidades con Grupos de Trabajo de la GRD conformados y cuentan con Programa Anual de Trabajo.	N° de entidades que implementan la GR de la GRD	Entidad		6	0	3	0	0	3	0	0	0	0	0	0	0
	Entidades con Plataformas de Defensa Civil que cuentan con Protocolos para respuesta en su nivel de emergencia.	N° de entidades que implementan la GR de la GRD	Entidad		6	0	0	3	0	0	3	0	0	0	0	0	0

V°B° H. YAUPÉN

PLANIFICACION - OGPP V°B° C. CANDELA INDECI

Entidades que identifican los productos y actividades del PP 0068	N° de entidades que implementan la GR de la GRD	Entidad	1	0	0	0	1	0	0	0	0	0	0	0	0
Seguimiento a la gestión de los BAH con que cuentan los gobiernos regionales y gobiernos locales.	N° de entidades que implementan la GR de la GRD	Entidad	3	0	0	0	0	1	0	0	1	0	0	0	1
Seguimiento y monitoreo de la operatividad de los COE	Ficha de evaluacion/check list	Ficha	2	0	1	0	0	0	0	0	1	0	0	0	0
Entidades que desarrollan la encuesta ENAGERD	Nro de Entidades que aplican la encuesta	Entidad	128	0	0	0	0	0	0	0	0	128	0	0	0
Entidades que desarrollan la encuesta EPCI	Nro de Entidades que aplican la encuesta	Entidad	128	0	0	0	0	0	0	0	128	0	0	0	0

CENTRO DE COSTO RESPONSABLE : 06 - Órganos Desconcentrados

OEI : OEI.01 - FORTALECER LA CAPACIDAD DE GESTIÓN REACTIVA DE LOS MIEMBROS DEL SINAGERD

CENTRO DE COSTO : 06.03 - Dirección Desconcentrada de Cajamarca

AEI : AEI.01.03 - PREPARACION DE CAPACIDADES DE MANERA INTEGRAL PARA LA RESPUESTA A LAS ENTIDADES DEL SINAGERD

CATEGORIA PRESUPUESTAL : PROGRAMAS PRESUPUESTALES

FUNCION : 05 - ORDEN PUBLICO Y SEGURIDAD

PROGRAMA PRESUPUESTAL : 0068 - REDUCCION DE VULNERABILIDAD Y ATENCION DE EMERGENCIAS POR DESASTRES

DIV. FUNCIONAL : 016 - GESTION DE RIESGOS Y EMERGENCIAS

PRODUCTO / PROYECTO : 3000738 - PERSONAS CON FORMACION Y CONOCIMIENTO EN GESTION DEL RIESGO DE DESASTRES Y ADAPTACION AL CAMBIO CLIMATICO

GRUPO FUNCIONAL : 0035 - PREVENCION DE DESASTRES

ACTIVIDAD PRESUPUESTARIA / ACC. INVERSION / OBRA ACTIVIDAD OPERATIVA	UNIDAD DE MEDIDA (AO)/ TAREA OPERATIVA	INDICADOR	UNIDAD DE MEDIDA/ TAREA	MONTO PIA	META ANUAL	PROGRAMACION 1	2	3	4	5	6	7	8	9	10	11	12
5005580 - FORMACION Y CAPACITACION EN MATERIA DE GESTION DE RIESGO DE DESASTRES Y ADAPTACION AL CAMBIO CLIMATICO				4,559													
FORTALECIMIENTO DE CAPACIDADES A LAS ENTIDADES INTEGRANTES DEL SINAGERD		**RECURSOS ORDINARIOS**															
Meta PtaL:				**4,559**		**379**	**379**	**379**	**379**	**379**	**379**	**379**	**379**	**379**	**379**	**379**	**390**
	088 - PERSONA CAPACITADA	**N° de personas capacitadas por curso desarrollado**			**125**	**0**	**0**	**25**	**0**	**25**	**0**	**25**	**0**	**25**	**0**	**25**	**0**
	Desarrollo de Cursos en el nivel básico en el marco del PEC.	N° de Cursos desarrollados	Curso básico		4	0	0	1	0	0	0	1	0	1	0	1	0
	Desarrollo de Cursos en el nivel especializado en el marco del PEC.	N° de Cursos desarrollados	Curso Especializado		1	0	0	0	0	1	0	0	0	0	0	0	0

V°B° H. YAPAN

PLANIFICACION - OGPP V°B° C. CANDELA INDECI

CENTRO DE COSTO RESPONSABLE :	06 - Órganos Desconcentrados	OEI :	OEI.01 - FORTALECER LA CAPACIDAD DE GESTIÓN REACTIVA DE LOS MIEMBROS DEL SINAGERD
CENTRO DE COSTO :	06.04 - Dirección Desconcentrada de Amazonas	AEI :	AEI.01.03 - PREPARACION DE CAPACIDADES DE MANERA INTEGRAL PARA LA RESPUESTA A LAS ENTIDADES DEL SINAGERD

CATEGORIA PRESUPUESTAL :	PROGRAMAS PRESUPUESTALES	FUNCION :	05 - ORDEN PUBLICO Y SEGURIDAD
PROGRAMA PRESUPUESTAL :	0068 - REDUCCION DE VULNERABILIDAD Y ATENCION DE EMERGENCIAS POR DESASTRES	DIV. FUNCIONAL :	016 - GESTION DE RIESGOS Y EMERGENCIAS
PRODUCTO / PROYECTO :	3000001 - ACCIONES COMUNES	GRUPO FUNCIONAL :	0036 - ATENCION INMEDIATA DE DESASTRES

ACTIVIDAD PRESUPUESTARIA / ACC. INVERSION / OBRA ACTIVIDAD OPERATIVA	UNIDAD DE MEDIDA (AO)/ TAREA OPERATIVA	INDICADOR	UNIDAD DE MEDIDA/ TAREA	MONTO PIA	META ANUAL	PROGRAMACION 1	2	3	4	5	6	7	8	9	10	11	12
5005609 - ASISTENCIA TECNICA Y ACOMPAÑAMIENTO EN GESTION DEL RIESGO DE DESASTRES				329,103													
PREPARACIÓN DE CAPACIDADES DE MANERA INTEGRAL A LAS ENTIDADES DEL SINAGERD		**RECURSOS ORDINARIOS**															
Meta Ptal.:				**200,007**		**16,666**	**16,666**	**16,666**	**16,666**	**16,666**	**16,666**	**16,666**	**16,666**	**16,666**	**16,666**	**16,666**	**16,681**
	120 - ENTIDAD	**N° de entidades asistidas**			**41**	**4**	**7**	**6**	**3**	**3**	**4**	**3**	**2**	**3**	**2**	**4**	**0**
	Asistencia Técnica para el funcionamiento de GT-GRD y PDC.	N° de entidades asistidas	Entidad		16	3	2	2	1	2	1	1	0	1	1	2	0
	Asistencia Técnica en la incorporación y ejecución del PP 0068 y acceder a los recursos del FONDES	N° de entidades asistidas	Entidad		9	0	2	2	1	1	0	0	1	0	0	2	0
	Asistencia Técnica en la Formulación de Planes de la Gestión Reactiva.	N° de entidades asistidas	Entidad		6	0	1	1	1	0	1	1	0	1	0	0	0
	Asesoramiento y acompañamiento para la respuesta a emergencias y/o desastres.	N° de entidades asistidas	Entidad		8	1	1	1	0	0	1	1	1	1	1	0	0
	Asistencia Técnica para la conformación e implementación de los COE	N° de entidades asistidas	Entidad		2	0	1	0	0	0	1	0	0	0	0	0	0

CENTRO DE COSTO RESPONSABLE :	06 - Órganos Desconcentrados	OEI :	OEI.01 - FORTALECER LA CAPACIDAD DE GESTIÓN REACTIVA DE LOS MIEMBROS DEL SINAGERD
CENTRO DE COSTO :	06.04 - Dirección Desconcentrada de Amazonas	AEI :	AEI.01.04 - PREPARACIÓN DE CAPACIDADES DE RESPUESTA INMEDIATA A LA POBLACION

CATEGORIA PRESUPUESTAL :	PROGRAMAS PRESUPUESTALES	FUNCION :	05 - ORDEN PUBLICO Y SEGURIDAD
PROGRAMA PRESUPUESTAL :	0068 - REDUCCION DE VULNERABILIDAD Y ATENCION DE EMERGENCIAS POR DESASTRES	DIV. FUNCIONAL :	016 - GESTION DE RIESGOS Y EMERGENCIAS
PRODUCTO / PROYECTO :	3000001 - ACCIONES COMUNES	GRUPO FUNCIONAL :	0036 - ATENCION INMEDIATA DE DESASTRES

V°B° H. YAUPEN

PLANIFICACION - OGPP V°B° C. CANDELA INDECI

ACTIVIDAD PRESUPUESTARIA / ACC. INVERSION / OBRA ACTIVIDAD OPERATIVA	UNIDAD DE MEDIDA (AO)/ TAREA OPERATIVA	INDICADOR	UNIDAD DE MEDIDA/ TAREA	MONTO PIA	META ANUAL	PROGRAMACION 1	2	3	4	5	6	7	8	9	10	11	12
5005609 - ASISTENCIA TECNICA Y ACOMPAÑAMIENTO EN GESTION DEL RIESGO DE DESASTRES																	
PREPARACIÓN DE CAPACIDADES PARA LA RESPUESTA A LA POBLACIÓN DE MANERA INMEDIATA	**RECURSOS ORDINARIOS**																
Meta Ptal.:				**129,096**		**10,758**	**10,758**	**10,758**	**10,758**	**10,758**	**10,758**	**10,758**	**10,758**	**10,758**	**10,758**	**10,758**	**10,758**
120 - ENTIDAD		**N° de entidades asistidas**			**14**	**0**	**2**	**0**	**2**	**2**	**2**	**0**	**1**	**3**	**1**	**1**	**0**
Asistencia Técnica para promover la incorporación de voluntarios en emergencia y rehabilitación		N° de entidades asistidas	Entidad		3	0	1	0	1	0	0	0	1	0	0	0	0
Asistencia Técnica en la programación y ejecución de Simulacros.		N° de entidades asistidas	Entidad		5	0	0	0	0	1	1	0	0	1	1	1	0
Asistencia técnica en la Gestión de la Ayuda Humanitaria.		N° de entidades asistidas	Entidad		3	0	1	0	0	1	0	0	0	1	0	0	0
Asistencia Técnica en la implementación Sistemas de Alerta Temprana.		N° de entidades asistidas	Entidad		3	0	0	0	1	0	1	0	0	1	0	0	0

CENTRO DE COSTO RESPONSABLE :	06 - Órganos Desconcentrados	**OEI :**	OEI.01 - FORTALECER LA CAPACIDAD DE GESTIÓN REACTIVA DE LOS MIEMBROS DEL SINAGERD
CENTRO DE COSTO :	06.04 - Dirección Desconcentrada de Amazonas	**AEI :**	AEI.01.07 - INSTRUMENTOS DE MONITOREO, SEGUIMIENTO Y EVALUACION DE LA GESTION REACTIVA IMPLEMENTADOS

CATEGORIA PRESUPUESTAL :	PROGRAMAS PRESUPUESTALES	**FUNCION :**	05 - ORDEN PUBLICO Y SEGURIDAD
PROGRAMA PRESUPUESTAL :	0068 - REDUCCION DE VULNERABILIDAD Y ATENCION DE EMERGENCIAS POR DESASTRES	**DIV. FUNCIONAL :**	016 - GESTION DE RIESGOS Y EMERGENCIAS
PRODUCTO / PROYECTO :	3000001 - ACCIONES COMUNES	**GRUPO FUNCIONAL :**	0036 - ATENCION INMEDIATA DE DESASTRES

ACTIVIDAD PRESUPUESTARIA / ACC. INVERSION / OBRA ACTIVIDAD OPERATIVA	UNIDAD DE MEDIDA (AO)/ TAREA OPERATIVA	INDICADOR	UNIDAD DE MEDIDA/ TAREA	MONTO PIA	META ANUAL	PROGRAMACION 1	2	3	4	5	6	7	8	9	10	11	12
5004279 - MONITOREO,SUPERVISION Y EVALUACION DE PRODUCTOS Y ACTIVIDADES EN GESTION DE RIESGO DE DESASTRES				**2,000**													
SEGUIMIENTO A LAS ACCIONES DE LAS ENTIDADES DEL SINAGERD EN GESTIÓN REACTIVA	**RECURSOS ORDINARIOS**																

Meta Ptal.:				2,000		166	166	166	166	166	166	166	166	166	166	166	174
	120 - ENTIDAD	N° de entidades que implementan la GR de la GRD			22	0	3	3	1	3	2	3	3	0	3	1	0
	Entidades que aprueban Planes de Gestión Reactiva.	N° de entidades que implementan la GR de la GRD	Entidad		4	0	0	1	0	1	0	1	1	0	0	0	0
	Entidades con Grupos de Trabajo de la GRD conformados y cuentan con Programa Anual de Trabajo.	N° de entidades que implementan la GR de la GRD	Entidad		6	0	1	1	0	1	0	1	1	0	1	0	0
	Entidades con Plataformas de Defensa y cuentan con Protocolos para respuesta en su nivel de emergencia.	N° de entidades que implementan la GR de la GRD	Entidad		6	0	1	1	0	1	0	1	1	0	1	0	0
	Entidades que identifican los productos y actividades del PP 0068	N° de entidades que implementan la GR de la GRD	Entidad		4	0	1	0	1	0	1	0	0	0	1	0	0
	Seguimiento a la gestión de los BAH con que cuentan los gobiernos regionales y gobiernos locales.	N° de entidades que implementan la GR de la GRD	Entidad		2	0	0	0	0	0	1	0	0	0	0	1	0
	Seguimiento y monitoreo de la operatividad de los COE	Ficha de evaluacion/check list	Ficha		2	0	0	0	0	1	0	0	0	0	1	0	0
	Entidades que desarrollan la encuesta ENAGERD	Nro de Entidades que aplican la encuesta	Entidad		85	0	0	0	0	85	0	0	0	0	0	0	0
	Entidades que desarrollan la encuesta EPCI	Nro de Entidades que aplican la encuesta	Entidad		85	0	0	0	85	0	0	0	0	0	0	0	0

CENTRO DE COSTO RESPONSABLE : 06 - Órganos Desconcentrados

OEI : OEI.01 - FORTALECER LA CAPACIDAD DE GESTIÓN REACTIVA DE LOS MIEMBROS DEL SINAGERD

CENTRO DE COSTO : 06.04 - Dirección Desconcentrada de Amazonas

AEI : AEI.01.03 - PREPARACION DE CAPACIDADES DE MANERA INTEGRAL PARA LA RESPUESTA A LAS ENTIDADES DEL SINAGERD

CATEGORIA PRESUPUESTAL : PROGRAMAS PRESUPUESTALES

FUNCION : 05 - ORDEN PUBLICO Y SEGURIDAD

PROGRAMA PRESUPUESTAL : 0068 - REDUCCION DE VULNERABILIDAD Y ATENCION DE EMERGENCIAS POR DESASTRES

DIV. FUNCIONAL : 016 - GESTION DE RIESGOS Y EMERGENCIAS

PRODUCTO / PROYECTO : 3000738 - PERSONAS CON FORMACION Y CONOCIMIENTO EN GESTION DEL RIESGO DE DESASTRES Y ADAPTACION AL CAMBIO CLIMATICO

GRUPO FUNCIONAL : 0036 - ATENCION INMEDIATA DE DESASTRES

ACTIVIDAD PRESUPUESTARIA / ACC. INVERSION / OBRA ACTIVIDAD OPERATIVA	UNIDAD DE MEDIDA (AO)/ TAREA OPERATIVA	INDICADOR	UNIDAD DE MEDIDA/ TAREA	MONTO PIA	META ANUAL	PROGRAMACION 1	2	3	4	5	6	7	8	9	10	11	12

V°B° H. YAPUCH INDECI

PLANIFICACION - OGPP V°B° C. CANDELA INDECI

5005580 - FORMACION Y CAPACITACION EN MATERIA DE GESTION DE RIESGO DE DESASTRES Y ADAPTACION AL CAMBIO CLIMATICO				3,975															
FORTALECIMIENTO DE CAPACIDADES A LAS ENTIDADES INTEGRANTES DEL SINAGERD		**RECURSOS ORDINARIOS**																	
Meta Ptal.:				3,975		331	331	331	331	331	331	331	331	331	331	331	334
	088 - PERSONA CAPACITADA	**N° de personas capacitadas por curso desarrollado**			**200**	**0**	**0**	**20**	**20**	**20**	**20**	**20**	**40**	**20**	**20**	**20**	**0**
	Desarrollo de Cursos en el nivel básico en el marco del PEC.	N° de Cursos desarrollados	Curso básico		7	0	0	1	1	1	1	1	1	0	0	1	0
	Desarrollo de Cursos en el nivel especializado en el marco del PEC.	N° de Cursos desarrollados	Curso Especializado		3	0	0	0	0	0	0	0	1	1	1	0	0

CENTRO DE COSTO RESPONSABLE :	06 - Órganos Desconcentrados	**OEI :**	OEI.01 - FORTALECER LA CAPACIDAD DE GESTIÓN REACTIVA DE LOS MIEMBROS DEL SINAGERD
CENTRO DE COSTO :	06.05 - Dirección Desconcentrada de Lambayeque	**AEI :**	AEI.01.03 - PREPARACION DE CAPACIDADES DE MANERA INTEGRAL PARA LA RESPUESTA A LAS ENTIDADES DEL SINAGERD
CATEGORIA PRESUPUESTAL :	PROGRAMAS PRESUPUESTALES	**FUNCION :**	05 - ORDEN PUBLICO Y SEGURIDAD
PROGRAMA PRESUPUESTAL :	0068 - REDUCCION DE VULNERABILIDAD Y ATENCION DE EMERGENCIAS POR DESASTRES	**DIV. FUNCIONAL :**	016 - GESTION DE RIESGOS Y EMERGENCIAS
PRODUCTO / PROYECTO :	3000001 - ACCIONES COMUNES	**GRUPO FUNCIONAL :**	0036 - ATENCION INMEDIATA DE DESASTRES

ACTIVIDAD PRESUPUESTARIA / ACC. INVERSION / OBRA ACTIVIDAD OPERATIVA	UNIDAD DE MEDIDA (AO)/ TAREA OPERATIVA	INDICADOR	UNIDAD DE MEDIDA/ TAREA	MONTO PIA	META ANUAL	PROGRAMACION 1	2	3	4	5	6	7	8	9	10	11	12
5005609 - ASISTENCIA TECNICA Y ACOMPAÑAMIENTO EN GESTION DEL RIESGO DE DESASTRES				417,131													
PREPARACIÓN DE CAPACIDADES DE MANERA INTEGRAL A LAS ENTIDADES DEL SINAGERD		**RECURSOS ORDINARIOS**															
Meta Ptal.:				212,591		63	19,400	19,400	19,328	19,300	19,300	19,300	19,300	19,300	19,300	19,300	19,300
	120 - ENTIDAD	**N° de entidades asistidas**			**20**	**5**	**4**	**4**	**4**	**3**	**0**	**0**	**0**	**0**	**0**	**0**	**0**
	Asistencia Técnica para el funcionamiento de GT-GRD y PDC.	N° de entidades asistidas	Entidad		20	5	4	4	4	3	0	0	0	0	0	0	0
	Asistencia Técnica en la incorporación y ejecución del PP 0068 y acceder a los recursos del FONDES	N° de entidades asistidas	Entidad		10	1	1	1	7	0	0	0	0	0	0	0	0
	Asistencia Técnica en la Formulación de Planes de la Gestión Reactiva.	N° de entidades asistidas	Entidad		13	1	2	0	2	0	3	3	2	0	0	0	0
	Asesoramiento y acompañamiento para la respuesta a emergencias y/o desastres.	N° de entidades asistidas	Entidad		5	0	1	1	3	0	0	0	0	0	0	0	0

V°B° H. YAMPÉN — OGPP - INDECI

PLANIFICACION - OGPP V°B° C. CANDELA INDECI

Asistencia Técnica para la conformación e implementación de los COE	N° de entidades asistidas	Entidad	6	1	0	1	1	1	0	0	1	0	1	0	0

CENTRO DE COSTO RESPONSABLE : 06 - Órganos Desconcentrados
OEI : OEI.01 - FORTALECER LA CAPACIDAD DE GESTIÓN REACTIVA DE LOS MIEMBROS DEL SINAGERD
AEI : AEI.01.04 - PREPARACIÓN DE CAPACIDADES DE RESPUESTA INMEDIATA A LA POBLACION
CENTRO DE COSTO : 06.05 - Dirección Desconcentrada de Lambayeque

CATEGORIA PRESUPUESTAL : PROGRAMAS PRESUPUESTALES
FUNCION : 05 - ORDEN PUBLICO Y SEGURIDAD
PROGRAMA PRESUPUESTAL : 0068 - REDUCCION DE VULNERABILIDAD Y ATENCION DE EMERGENCIAS POR DESASTRES
DIV. FUNCIONAL : 016 - GESTION DE RIESGOS Y EMERGENCIAS
PRODUCTO / PROYECTO : 3000001 - ACCIONES COMUNES
GRUPO FUNCIONAL : 0036 - ATENCION INMEDIATA DE DESASTRES

ACTIVIDAD PRESUPUESTARIA / ACC. INVERSION / OBRA ACTIVIDAD OPERATIVA	UNIDAD DE MEDIDA (AO)/ TAREA OPERATIVA	INDICADOR	UNIDAD DE MEDIDA/ TAREA	MONTO PIA	META ANUAL	PROGRAMACION 1	2	3	4	5	6	7	8	9	10	11	12
5005609 - ASISTENCIA TECNICA Y ACOMPAÑAMIENTO EN GESTION DEL RIESGO DE DESASTRES																	
PREPARACIÓN DE CAPACIDADES PARA LA RESPUESTA A LA POBLACIÓN DE MANERA INMEDIATA	**RECURSOS ORDINARIOS**																
Meta Ptal.:				**204,540**		**17045**	**17045**	**17045**	**17045**	**17045**	**17045**	**17045**	**17045**	**17045**	**17045**	**17045**	**17045**
	120 - ENTIDAD	**N° de entidades asistidas**			**17**	**0**	**0**	**1**	**1**	**4**	**3**	**3**	**1**	**2**	**2**	**0**	**0**
	Asistencia Técnica para promover la incorporación de voluntarios en emergencia y rehabilitación	N° de entidades asistidas	Entidad		4	0	0	0	0	0	1	1	1	1	0	0	0
	Asistencia Técnica en la programación y ejecución de Simulacros.	N° de entidades asistidas	Entidad		3	0	0	0	0	1	1	0	0	0	1	0	0
	Asistencia técnica para el uso de los productos generados por los nodos de procesamiento de información satelital.	N° de entidades asistidas	Entidad		2	0	0	0	0	1	0	0	0	0	1	0	0
	Asistencia técnica en el proceso de gestión de la Ayuda Humanitaria.	N° de entidades asistidas	Entidad		3	0	0	0	0	1	0	1	0	1	0	0	0
	Asistencia Técnica en la implementación Sistemas de Alerta Temprana.	N° de entidades asistidas	Entidad		5	0	0	1	1	1	1	1	0	0	0	0	0

CENTRO DE COSTO RESPONSABLE : 06 - Órganos Desconcentrados
OEI : OEI.01 - FORTALECER LA CAPACIDAD DE GESTIÓN REACTIVA DE LOS MIEMBROS DEL SINAGERD
CENTRO DE COSTO : 06.05 - Dirección Desconcentrada de Lambayeque
AEI : AEI.01.07 - INSTRUMENTOS DE MONITOREO, SEGUIMIENTO Y EVALUACION DE LA GESTION REACTIVA IMPLEMENTADOS

CATEGORIA PRESUPUESTAL : PROGRAMAS PRESUPUESTALES
FUNCION : 05 - ORDEN PUBLICO Y SEGURIDAD

V°B° H. YAMPEN

PLANIFICACION - OGPP V°B° C. CANDELA INDECI

PROGRAMA PRESUPUESTAL : 0068 - REDUCCION DE VULNERABILIDAD Y ATENCION DE EMERGENCIAS POR DESASTRES

DIV. FUNCIONAL : 016 - GESTION DE RIESGOS Y EMERGENCIAS

PRODUCTO / PROYECTO : 3000001 - ACCIONES COMUNES

GRUPO FUNCIONAL : 0036 - ATENCION INMEDIATA DE DESASTRES

ACTIVIDAD PRESUPUESTARIA / ACC. INVERSION / OBRA ACTIVIDAD OPERATIVA	UNIDAD DE MEDIDA (AO)/ TAREA OPERATIVA	INDICADOR	UNIDAD DE MEDIDA/ TAREA	MONTO PIA	META ANUAL	PROGRAMACION 1	2	3	4	5	6	7	8	9	10	11	12
5004279 - MONITOREO,SUPERVISION Y EVALUACION DE PRODUCTOS Y ACTIVIDADES EN GESTION DE RIESGO DE DESASTRES				1,100													
SEGUIMIENTO A LAS ACCIONES DE LAS ENTIDADES DEL SINAGERD EN GESTIÓN REACTIVA		**RECURSOS ORDINARIOS**															
Meta Ptal.:				**1,100**		**95**	**95**	**90**	**95**	**90**	**95**	**90**	**90**	**90**	**90**	**90**	**90**
	120 - ENTIDAD	**N° de entidades que implementan la GR de la GRD**			**16**	**0**	**0**	**0**	**0**	**1**	**2**	**3**	**4**	**3**	**3**	**0**	**0**
	Entidades que aprueban Planes de Gestión Reactiva	N° de entidades que implementan la GR de la GRD	Entidad		4	0	0	0	0	0	0	1	1	1	1	0	0
	Entidades con Grupos de Trabajo de la GRD que cuentan con Programa Anual de Trabajo.	N° de entidades que implementan la GR de la GRD	Entidad		4	0	0	0	0	1	1	1	1	0	0	0	0
	Entidades con Plataformas de Defensa Civil que cuentan con Protocolos para respuesta en su nivel de emergencia.	N° de entidades que implementan la GR de la GRD	Entidad		4	0	0	0	0	0	1	1	1	1	0	0	0
	Entidades que identifican los productos y actividades del PP 0068	N° de entidades que implementan la GR de la GRD	Entidad		38	0	0	0	0	0	6	0	12	0	20	0	0
	Seguimiento a la gestión de los BAH con que cuentan los gobiernos regionales y gobiernos locales.	N° de entidades que implementan la GR de la GRD	Entidad		4	0	0	0	0	0	0	0	1	1	2	0	0
	Seguimiento y monitoreo de la operatividad de los COE	Ficha de evaluacion/check list	Ficha		1	0	0	0	0	0	0	1	0	0	0	0	0
	Entidades que desarrollan la encuesta ENAGERD	Nro de Entidades que aplican la encuesta	Entidad		39	0	0	0	0	0	0	0	39	0	0	0	0
	Entidades que desarrollan la encuesta EPCI	Nro de Entidades que aplican la encuesta	Entidad		39	0	0	0	0	0	39	0	0	0	0	0	0

CENTRO DE COSTO RESPONSABLE : 06 - Órganos Desconcentrados

OEI : OEI.01 - FORTALECER LA CAPACIDAD DE GESTIÓN REACTIVA DE LOS MIEMBROS DEL SINAGERD

CENTRO DE COSTO : 06.05 - Dirección Desconcentrada de Lambayeque

AEI : AEI.01.03 - PREPARACION DE CAPACIDADES DE MANERA INTEGRAL PARA LA RESPUESTA A LAS ENTIDADES DEL SINAGERD

V°B° H. YAIPEN

PLANIFICACION - OGPP V°B° C. CANDELA INDECI

CATEGORIA PRESUPUESTAL :	PROGRAMAS PRESUPUESTALES	FUNCION :	05 - ORDEN PUBLICO Y SEGURIDAD
PROGRAMA PRESUPUESTAL :	0068 - REDUCCION DE VULNERABILIDAD Y ATENCION DE EMERGENCIAS POR DESASTRES	DIV. FUNCIONAL :	016 - GESTION DE RIESGOS Y EMERGENCIAS
PRODUCTO / PROYECTO :	3000738 - PERSONAS CON FORMACION Y CONOCIMIENTO EN GESTION DEL RIESGO DE DESASTRES Y ADAPTACION AL CAMBIO CLIMATICO	GRUPO FUNCIONAL :	0036 - ATENCION INMEDIATA DE DESASTRES

ACTIVIDAD PRESUPUESTARIA / ACC. INVERSION / OBRA ACTIVIDAD OPERATIVA	UNIDAD DE MEDIDA (AO)/ TAREA OPERATIVA	INDICADOR	UNIDAD DE MEDIDA/ TAREA	MONTO PIA	META ANUAL	PROGRAMACION 1	2	3	4	5	6	7	8	9	10	11	12
5005580 - FORMACION Y CAPACITACION EN MATERIA DE GESTION DE RIESGO DE DESASTRES Y ADAPTACION AL CAMBIO CLIMATICO				3,200													
FORTALECIMIENTO DE CAPACIDADES A LAS ENTIDADES INTEGRANTES DEL SINAGERD		**RECURSOS ORDINARIOS**															
Meta Ptal.:				**3,200**		**0**	**0**	**400**	**400**	**400**	**400**	**400**	**400**	**400**	**400**	**0**	**0**
	088 - PERSONA CAPACITADA	**N° de personas capacitadas por curso desarrollado**			**180**	**0**	**0**	**20**	**20**	**20**	**20**	**40**	**20**	**20**	**20**	**0**	**0**
	Desarrollo de Cursos en el nivel básico en el marco del PEC.	N° de Cursos desarrollados	Curso básico		6	0	0	1	1	1	0	1	1	1	0	0	0
	Desarrollo de Cursos en el nivel especializado en el marco del PEC.	N° de Cursos desarrollados	Curso Especializado		3	0	0	0	0	0	0	1	0	1	1	0	0

CENTRO DE COSTO RESPONSABLE :	06 - Órganos Desconcentrados	OEI :	OEI.01 - FORTALECER LA CAPACIDAD DE GESTIÓN REACTIVA DE LOS MIEMBROS DEL SINAGERD
CENTRO DE COSTO :	06.06 - Dirección Desconcentrada de Ancash	AEI :	AEI.01.03 - PREPARACION DE CAPACIDADES DE MANERA INTEGRAL PARA LA RESPUESTA A LAS ENTIDADES DEL SINAGERD

CATEGORIA PRESUPUESTAL :	PROGRAMAS PRESUPUESTALES	FUNCION :	05 - ORDEN PUBLICO Y SEGURIDAD
PROGRAMA PRESUPUESTAL :	0068 - REDUCCION DE VULNERABILIDAD Y ATENCION DE EMERGENCIAS POR DESASTRES	DIV. FUNCIONAL :	016 - GESTION DE RIESGOS Y EMERGENCIAS
PRODUCTO / PROYECTO :	3000001 - ACCIONES COMUNES	GRUPO FUNCIONAL :	0036 - ATENCION INMEDIATA DE DESASTRES

ACTIVIDAD PRESUPUESTARIA / ACC. INVERSION / OBRA ACTIVIDAD OPERATIVA	UNIDAD DE MEDIDA (AO)/ TAREA OPERATIVA	INDICADOR	UNIDAD DE MEDIDA/ TAREA	MONTO PIA	META ANUAL	PROGRAMACION 1	2	3	4	5	6	7	8	9	10	11	12

V°B° H. YAPÚN

PLANIFICACIÓN - OGPP V°B° C. GANDELA INDECI

5005609 - ASISTENCIA TECNICA Y ACOMPAÑAMIENTO EN GESTION DEL RIESGO DE DESASTRES				416,554														
PREPARACIÓN DE CAPACIDADES DE MANERA INTEGRAL A LAS ENTIDADES DEL SINAGERD	RECURSOS ORDINARIOS																	
Meta Ptal.:				216,554		18,046	18,046	18,046	18,046	18,046	18,046	18,046	18,046	18,046	18,046	18,046	18,048	
120 - ENTIDAD	N° de entidades asistidas				40	10	0	10	0	0	10	0	0	10	0	0	0	
Asistencia Técnica para el funcionamiento de GT-GRD y PDC.	N° de entidades asistidas	Entidad			40	10	0	10	0	0	10	0	0	10	0	0	0	
Asistencia Técnica en la incorporación y ejecución del PP 0068 y acceder a los recursos del FONDES	N° de entidades asistidas	Entidad			20	5	0	5	0	0	5	0	0	5	0	0	0	
Asistencia Técnica en la Formulación de Planes de la Gestión Reactiva.	N° de entidades asistidas	Entidad			4	0	0	1	0	1	0	1	0		1	0	0	
Asesoramiento y acompañamiento para la respuesta a emergencias y/o desastres.	N° de entidades asistidas	Entidad			11	1	1	1	1	1	1	1	1	1	1	1	0	
Asistencia Técnica para la conformación e implementación de los COE	N° de entidades asistidas	Entidad			3	0	0	0	1	0	1	0	0	1	0	0	0	

CENTRO DE COSTO RESPONSABLE : 06 - Órganos Desconcentrados
CENTRO DE COSTO : 06.06 - Dirección Desconcentrada de Ancash
OEI : OEI.01 - FORTALECER LA CAPACIDAD DE GESTIÓN REACTIVA DE LOS MIEMBROS DEL SINAGERD
AEI : AEI.01.04 - PREPARACIÓN DE CAPACIDADES DE RESPUESTA INMEDIATA A LA POBLACION

CATEGORIA PRESUPUESTAL : PROGRAMAS PRESUPUESTALES
FUNCION : 05 - ORDEN PUBLICO Y SEGURIDAD
PROGRAMA PRESUPUESTAL : 0068 - REDUCCION DE VULNERABILIDAD Y ATENCION DE EMERGENCIAS POR DESASTRES
DIV. FUNCIONAL : 016 - GESTION DE RIESGOS Y EMERGENCIAS
PRODUCTO / PROYECTO : 3000001 - ACCIONES COMUNES
GRUPO FUNCIONAL : 0036 - ATENCION INMEDIATA DE DESASTRES

ACTIVIDAD PRESUPUESTARIA / ACC. INVERSION / OBRA ACTIVIDAD OPERATIVA	UNIDAD DE MEDIDA (AO)/ TAREA OPERATIVA	INDICADOR	UNIDAD DE MEDIDA/ TAREA	MONTO PIA	META ANUAL	PROGRAMACION 1	2	3	4	5	6	7	8	9	10	11	12
5005609 - ASISTENCIA TECNICA Y ACOMPAÑAMIENTO EN GESTION DEL RIESGO DE DESASTRES																	
PREPARACIÓN DE CAPACIDADES PARA LA RESPUESTA A LA POBLACIÓN DE MANERA INMEDIATA	RECURSOS ORDINARIOS																
Meta Ptal.:				200,000		16,666	16,666	16,666	16,666	16,666	16,666	16,666	16,666	16,666	16,666	16,666	16,674
120 - ENTIDAD	N° de entidades asistidas				3	0	0	0	1	0	0	1	0	1	0	0	0
Asistencia Técnica en la conformación de Voluntariado	N° de entidades asistidas	Entidad			3	0	0	0	1	0	0	1	0	1	0	0	0

V°B° H. YAPEÑ

PLANIFICACION - OGPP V°B° C. CANDELA INDECI

Asistencia Técnica en la programación y ejecución de Simulacros.	N° de entidades asistidas	Entidad	6	0	0	0	0	3	0	0	0	0	3	0	0
Asistencia técnica en la Gestión de la Ayuda Humanitaria.	N° de entidades asistidas	Entidad	3	0	0	0	1	0	0	1	0	0	0	1	0
Asistencia Técnica en la implementación Sistemas de Alerta Temprana.	N° de entidades asistidas	Entidad	2	0	0	1	0	0	0	0	1	0	0	0	0

CENTRO DE COSTO RESPONSABLE : 06 - Órganos Desconcentrados

OEI : OEI.01 - FORTALECER LA CAPACIDAD DE GESTIÓN REACTIVA DE LOS MIEMBROS DEL SINAGERD

CENTRO DE COSTO : 06.06 - Dirección Desconcentrada de Ancash

AEI : AEI.01.07 - INSTRUMENTOS DE MONITOREO, SEGUIMIENTO Y EVALUACION DE LA GESTION REACTIVA IMPLEMENTADOS

CATEGORIA PRESUPUESTAL : PROGRAMAS PRESUPUESTALES

FUNCION : 05 - ORDEN PUBLICO Y SEGURIDAD

PROGRAMA PRESUPUESTAL : 0068 - REDUCCION DE VULNERABILIDAD Y ATENCION DE EMERGENCIAS POR DESASTRES

DIV. FUNCIONAL : 016 - GESTION DE RIESGOS Y EMERGENCIAS

PRODUCTO / PROYECTO : 3000001 - ACCIONES COMUNES

GRUPO FUNCIONAL : 0036 - ATENCION INMEDIATA DE DESASTRES

ACTIVIDAD PRESUPUESTARIA / ACC. INVERSION / OBRA ACTIVIDAD OPERATIVA	UNIDAD DE MEDIDA (AO)/ TAREA OPERATIVA	INDICADOR	UNIDAD DE MEDIDA/ TAREA	MONTO PIA	META ANUAL	PROGRAMACION 1	2	3	4	5	6	7	8	9	10	11	12
5004279 - MONITOREO,SUPERVISION Y EVALUACION DE PRODUCTOS Y ACTIVIDADES EN GESTION DE RIESGO DE DESASTRES				2,818													
SEGUIMIENTO A LAS ACCIONES DE LAS ENTIDADES DEL SINAGERD EN GESTIÓN REACTIVA	**RECURSOS ORDINARIOS**																
Meta Ptal.:				**2,818**		**234**	**234**	**234**	**234**	**234**	**234**	**234**	**234**	**234**	**234**	**234**	**244**
	120 - ENTIDAD	**N° de entidades que implementan la GR de la GRD**			**28**	**0**	**5**	**1**	**6**	**1**	**1**	**5**	**1**	**1**	**4**	**3**	**0**
	Entidades que aprueban Planes de Gestión Reactiva.	N° de entidades que implementan la GR de la GRD	Entidad		4	0	0	0	1	0	1	0	1	0	0	1	0
	Entidades con Grupos de Trabajo de la GRD conformados y cuentan con Programa Anual de Trabajo.	N° de entidades que implementan la GR de la GRD	Entidad		8	0	2	0	2	0	0	2	0	0	2	0	0
	Entidades con Plataformas de Defensa y cuentan con Protocolos para respuesta en su nivel de emergencia.	N° de entidades que implementan la GR de la GRD	Entidad		8	0	2	0	2	0	0	2	0	0	2	0	0
	Entidades que acceden al PP 0068 para las actividades de su competencia.	N° de entidades que implementan la GR de la GRD	Entidad		5	0	1	1	0	1	0	0	0	1	0	1	0

Seguimiento a la gestión de los BAH con que cuentan los gobiernos regionales y gobiernos locales.	N° de entidades que implementan la GR de la GRD	Entidad	3	0	0	0	1	0	0	1	0	0	0	1	0
Seguimiento y monitoreo de la operatividad de los COE	Ficha de evaluacion/check list	Ficha	2	1	0	0	0	0	0	1	0	0	0	0	0
Entidades que desarrollan la encuesta ENAGERD	Nro de Entidades que aplican la encuesta	Entidad	167	0	0	0	0	0	0	0	167	0	0	0	0
Entidades que desarrollan la encuesta EPCI	Nro de Entidades que aplican la encuesta	Entidad	167	0	0	0	167	0	0	0	0	0	0	0	0

CENTRO DE COSTO RESPONSABLE : 06 - Órganos Desconcentrados — **OEI :** OEI.01 - FORTALECER LA CAPACIDAD DE GESTIÓN REACTIVA DE LOS MIEMBROS DEL SINAGERD

CENTRO DE COSTO : 06.06 - Dirección Desconcentrada de Ancash — **AEI :** AEI.01.03 - PREPARACION DE CAPACIDADES DE MANERA INTEGRAL PARA LA RESPUESTA A LAS ENTIDADES DEL SINAGERD

CATEGORIA PRESUPUESTAL : PROGRAMAS PRESUPUESTALES — **FUNCION :** 05 - ORDEN PUBLICO Y SEGURIDAD

PROGRAMA PRESUPUESTAL : 0068 - REDUCCION DE VULNERABILIDAD Y ATENCION DE EMERGENCIAS POR DESASTRES — **DIV. FUNCIONAL :** 016 - GESTION DE RIESGOS Y EMERGENCIAS

PRODUCTO / PROYECTO : 3000738 - PERSONAS CON FORMACION Y CONOCIMIENTO EN GESTION DEL RIESGO DE DESASTRES Y ADAPTACION AL CAMBIO CLIMATICO — **GRUPO FUNCIONAL :** 0036 - ATENCION INMEDIATA DE DESASTRES

ACTIVIDAD PRESUPUESTARIA / ACC. INVERSION / OBRA ACTIVIDAD OPERATIVA	UNIDAD DE MEDIDA (AO)/ TAREA OPERATIVA	INDICADOR	UNIDAD DE MEDIDA/ TAREA	MONTO PIA	META ANUAL	PROGRAMACION 1	2	3	4	5	6	7	8	9	10	11	12
5005580 - FORMACION Y CAPACITACION EN MATERIA DE GESTION DE RIESGO DE DESASTRES Y ADAPTACION AL CAMBIO CLIMATICO				3,087													
FORTALECIMIENTO DE CAPACIDADES A LAS ENTIDADES INTEGRANTES DEL SINAGERD		**RECURSOS ORDINARIOS**															
Meta Ptal.:				3,087		257	257	257	257	257	257	257	257	257	257	257	260
	088 - PERSONA CAPACITADA	**N° de personas capacitadas por curso desarrollado**			**175**	**0**	**0**	**25**	**25**	**25**	**25**	**0**	**25**	**25**	**25**	**0**	**0**
	Desarrollo de Cursos en el nivel básico en el marco del PEC.	N° de Cursos desarrollados	Curso básico		**5**	0	0	1	1	1	0	0	1	1	0	0	0
	Desarrollo de Cursos en el nivel especializado en el marco del PEC.	N° de Cursos desarrollados	Curso Especializado		**2**	0	0	0	0	0	1	0	0	0	1	0	0

CENTRO DE COSTO RESPONSABLE : 06 - Órganos Desconcentrados — **OEI :** OEI.01 - FORTALECER LA CAPACIDAD DE GESTIÓN REACTIVA DE LOS MIEMBROS DEL SINAGERD

CENTRO DE COSTO : 06.07 - Dirección Desconcentrada de Lima — **AEI :** AEI.01.03 - PREPARACION DE CAPACIDADES DE MANERA INTEGRAL PARA LA RESPUESTA A LAS ENTIDADES DEL SINAGERD

V°B° H. VAIREN

PLANIFICACION - OGPP V°B° C. CANDELA INDECI

63

CATEGORIA PRESUPUESTAL :	PROGRAMAS PRESUPUESTALES	FUNCION :	05 - ORDEN PUBLICO Y SEGURIDAD
PROGRAMA PRESUPUESTAL :	0068 - REDUCCION DE VULNERABILIDAD Y ATENCION DE EMERGENCIAS POR DESASTRES	DIV. FUNCIONAL :	016 - GESTION DE RIESGOS Y EMERGENCIAS
PRODUCTO / PROYECTO :	3000001 - ACCIONES COMUNES	GRUPO FUNCIONAL :	0036 - ATENCION INMEDIATA DE DESASTRES

ACTIVIDAD PRESUPUESTARIA / ACC. INVERSION / OBRA ACTIVIDAD OPERATIVA	UNIDAD DE MEDIDA (AO)/ TAREA OPERATIVA	INDICADOR	UNIDAD DE MEDIDA/ TAREA	MONTO PIA	META ANUAL	PROGRAMACION 1	2	3	4	5	6	7	8	9	10	11	12
5005609 - ASISTENCIA TECNICA Y ACOMPAÑAMIENTO EN GESTION DEL RIESGO DE DESASTRES				386,112													
PREPARACIÓN DE CAPACIDADES DE MANERA INTEGRAL A LAS ENTIDADES DEL SINAGERD		**RECURSOS ORDINARIOS**															
Meta Ptal.:				**260,088**		**20,424**	**20,424**	**20,424**	**20,424**	**21,424**	**22,424**	**22,424**	**22,424**	**22,424**	**22,424**	**22,424**	**22,424**
	120 - ENTIDAD	**N° de entidades asistidas**			**21**	**3**	**1**	**3**	**2**	**2**	**2**	**2**	**2**	**1**	**2**	**1**	**0**
	Asistencia Técnica para el funcionamiento de GT-GRD y PDC.	N° de entidades asistidas	Entidad		9	1	1	1	0	2	1	0	2	0	1	0	0
	Asistencia Técnica en la incorporación y ejecución del PP 0068 y acceder a los recursos del FONDES	N° de entidades asistidas	Entidad		2	0	0	1	0	0	1	0	0	0	0	0	0
	Asistencia Técnica en la Formulación de Planes de la Gestión Reactiva.	N° de entidades asistidas	Entidad		2	0	0	0	1	0	0	0	0	1	0	0	0
	Asesoramiento y acompañamiento para la respuesta a emergencias y/o desastres.	N° de entidades asistidas	Entidad		4	1	0	1	0	0	0	1	0	0	0	1	0
	Asistencia Técnica para la conformación e implementación de los COE	N° de entidades asistidas	Entidad		4	1	0	0	1	0	0	1	0	0	1	0	0

CENTRO DE COSTO RESPONSABLE :	06 - Órganos Desconcentrados	OEI :	OEI.01 - FORTALECER LA CAPACIDAD DE GESTIÓN REACTIVA DE LOS MIEMBROS DEL SINAGERD
CENTRO DE COSTO :	06.07 - Dirección Desconcentrada de Lima	AEI :	AEI.01.04 - PREPARACIÓN DE CAPACIDADES DE RESPUESTA INMEDIATA A LA POBLACION

CATEGORIA PRESUPUESTAL :	PROGRAMAS PRESUPUESTALES	FUNCION :	05 - ORDEN PUBLICO Y SEGURIDAD
PROGRAMA PRESUPUESTAL :	0068 - REDUCCION DE VULNERABILIDAD Y ATENCION DE EMERGENCIAS POR DESASTRES	DIV. FUNCIONAL :	016 - GESTION DE RIESGOS Y EMERGENCIAS
PRODUCTO / PROYECTO :	3000001 - ACCIONES COMUNES	GRUPO FUNCIONAL :	0036 - ATENCION INMEDIATA DE DESASTRES

V°B° H. YAPEÑ

PLANIFICACION - OGPP V°B° C. CANDELA INDECI

ACTIVIDAD PRESUPUESTARIA / ACC. INVERSION / OBRA ACTIVIDAD OPERATIVA	UNIDAD DE MEDIDA (AO)/ TAREA OPERATIVA	INDICADOR	UNIDAD DE MEDIDA/ TAREA	MONTO PIA	META ANUAL	PROGRAMACION 1	2	3	4	5	6	7	8	9	10	11	12
5005609 - ASISTENCIA TECNICA Y ACOMPAÑAMIENTO EN GESTION DEL RIESGO DE DESASTRES																	
PREPARACIÓN DE CAPACIDADES PARA LA RESPUESTA A LA POBLACIÓN DE MANERA INMEDIATA	**RECURSOS ORDINARIOS**																
Meta Ptal.:				**126,024**		**18,024**	**0**	**18,000**	**0**	**18,000**	**0**	**18,000**	**18,000**	**0**	**18,000**	**18,000**	**0**
	120 - ENTIDAD	**N° de entidades asistidas**			**12**	**0**	**1**	**2**	**0**	**2**	**0**	**2**	**1**	**0**	**2**	**2**	**0**
	Asistencia Técnica para promover la incorporación de voluntarios en emergencia y rehabilitación	N° de entidades asistidas	Entidad		3	0	0	1	0	0	0	1	0	0	1	0	0
	Asistencia Técnica en la programación y ejecución de Simulacros.	N° de entidades asistidas	Entidad		3	0	0	0	0	1	0	0	1	0	0	1	0
	Asistencia técnica en el proceso de gestión de la Ayuda Humanitaria.	N° de entidades asistidas	Entidad		3	0	1	0	0	1	0	0	0	0	1	0	0
	Asistencia Técnica en la implementación Sistemas de Alerta Temprana.	N° de entidades asistidas	Entidad		3	0	0	1	0	0	0	1	0	0	0	1	0

CENTRO DE COSTO RESPONSABLE :	06 - Órganos Desconcentrados	**OEI :**	OEI.01 - FORTALECER LA CAPACIDAD DE GESTIÓN REACTIVA DE LOS MIEMBROS DEL SINAGERD
CENTRO DE COSTO :	06.07 - Dirección Desconcentrada de Lima	**AEI :**	AEI.01.07 - INSTRUMENTOS DE MONITOREO, SEGUIMIENTO Y EVALUACION DE LA GESTION REACTIVA IMPLEMENTADOS
CATEGORIA PRESUPUESTAL :	PROGRAMAS PRESUPUESTALES	**FUNCION :**	05 - ORDEN PUBLICO Y SEGURIDAD
PROGRAMA PRESUPUESTAL :	0068 - REDUCCION DE VULNERABILIDAD Y ATENCION DE EMERGENCIAS POR DESASTRES	**DIV. FUNCIONAL :**	016 - GESTION DE RIESGOS Y EMERGENCIAS
PRODUCTO / PROYECTO :	3000001 - ACCIONES COMUNES	**GRUPO FUNCIONAL :**	0036 - ATENCION INMEDIATA DE DESASTRES

ACTIVIDAD PRESUPUESTARIA / ACC. INVERSION / OBRA	UNIDAD DE MEDIDA (AO)/ TAREA OPERATIVA	INDICADOR	UNIDAD DE MEDIDA/ TAREA	MONTO PIA	META ANUAL	PROGRAMACION 1	2	3	4	5	6	7	8	9	10	11	12
5004279 - MONITOREO,SUPERVISIÓN Y EVALUACION DE PRODUCTOS Y ACTIVIDADES EN GESTION DE RIESGO DE DESASTRES				**982**													
SEGUIMIENTO A LAS ACCIONES DE LAS ENTIDADES DEL SINAGERD EN GESTIÓN REACTIVA	**RECURSOS ORDINARIOS**																
Meta Ptal.:				**982**		**90**	**82**	**81**	**81**	**81**	**81**	**81**	**81**	**81**	**81**	**81**	**81**
	120 - ENTIDAD	**N° de entidades que implementan la GR de la GRD**			**23**	**2**	**2**	**1**	**3**	**2**	**2**	**1**	**3**	**2**	**1**	**3**	**1**

Entidades que aprueban Planes de Gestión Reac	N° de entidades que implementan la GR de la GRD	Entidad	4	1	0	0	1	0	0	0	1	0	0	1	0
Entidades con Grupos de Trabajo de la GRD que cuentan con Programa Anual de Trabajo.	N° de entidades que implementan la GR de la GRD	Entidad	6	0	1	0	1	0	1	0	1	0	1	0	1
Entidades con Plataformas de Defensa Civil que cuentan con Protocolos para respuesta en su nivel de emergencia.	N° de entidades que implementan la GR de la GRD	Entidad	5	0	0	1	0	1	0	1	0	1	0	1	0
Entidades que identifican los productos y actividades del PP 0068	N° de entidades que implementan la GR de la GRD	Entidad	4	0	1	0	0	1	0	0	1	0	0	1	0
Seguimiento a la gestión de los BAH con que cuentan los gobiernos regionales y gobiernos locales.	N° de entidades que implementan la GR de la GRD	Entidad	4	1	0	0	1	0	1	0	0	1	0	0	0
Seguimiento y monitoreo de la operatividad de los COE	Ficha de evaluacion/check list	Ficha	2	0	0	0	0	1	0	0	0	0	1	0	0
Entidades que desarrollan la encuesta ENAGERD	Nro de Entidades que aplican la encuesta	Entidad	129	0	0	0	0	129	0	0	0	0	0	0	0
Entidades que desarrollan la encuesta EPCI	Nro de Entidades que aplican la encuesta	Entidad	129	0	0	0	129	0	0	0	0	0	0	0	0

CENTRO DE COSTO RESPONSABLE : 06 - Órganos Desconcentrados

OEI : OEI.01 - FORTALECER LA CAPACIDAD DE GESTIÓN REACTIVA DE LOS MIEMBROS DEL SINAGERD

CENTRO DE COSTO : 06.07 - Dirección Desconcentrada de Lima

AEI : AEI.01.03 - PREPARACION DE CAPACIDADES DE MANERA INTEGRAL PARA LA RESPUESTA A LAS ENTIDADES DEL SINAGERD

CATEGORIA PRESUPUESTAL : PROGRAMAS PRESUPUESTALES

FUNCION : 05 - ORDEN PUBLICO Y SEGURIDAD

PROGRAMA PRESUPUESTAL : 0068 - REDUCCIÓN DE VULNERABILIDAD Y ATENCION DE EMERGENCIAS POR DESASTRES

DIV. FUNCIONAL : 016 - GESTION DE RIESGOS Y EMERGENCIAS

PRODUCTO / PROYECTO : 3000738 - PERSONAS CON FORMACION Y CONOCIMIENTO EN GESTION DEL RIESGO DE DESASTRES Y ADAPTACION AL CAMBIO CLIMATICO

GRUPO FUNCIONAL : 0036 - ATENCION INMEDIATA DE DESASTRES

ACTIVIDAD PRESUPUESTARIA / ACC. INVERSION / OBRA ACTIVIDAD OPERATIVA	UNIDAD DE MEDIDA (AO)/ TAREA OPERATIVA	INDICADOR	UNIDAD DE MEDIDA/ TAREA	MONTO PIA	META ANUAL	PROGRAMACION 1	2	3	4	5	6	7	8	9	10	11	12
5006580 - FORMACION Y CAPACITACION EN MATERIA DE GESTION DE RIESGO DE DESASTRES Y ADAPTACION AL CAMBIO CLIMATICO				5,000													

V°B° H. YAPÉN

V°B° C. CANDELA

FORTALECIMIENTO DE CAPACIDADES A LAS ENTIDADES INTEGRANTES DEL SINAGERD Meta Ptal.:		**RECURSOS ORDINARIOS**		**5,000**		**0**	**600**	**600**	**600**	**600**	**600**	**0**	**500**	**500**	**500**	**500**	**0**
	088 - PERSONA CAPACITADA	**N° de personas capacitadas por curso desarrollado**			**225**	**0**	**25**	**25**	**25**	**25**	**25**	**0**	**25**	**25**	**25**	**25**	**0**
	Desarrollo de Cursos en el nivel básico en el marco del PEC.	N° de Cursos desarrollados	Curso básico		**5**	0	1	1	0	1	0	0	1	0	1	0	0
	Desarrollo de Cursos en el nivel especializado en el marco del PEC.	N° de Cursos desarrollados	Curso Especializado		**4**	0	0	0	1	0	1	0	0	1	0	1	0

CENTRO DE COSTO RESPONSABLE : 06 - Órganos Desconcentrados — **OEI :** OEI.01 - FORTALECER LA CAPACIDAD DE GESTIÓN REACTIVA DE LOS MIEMBROS DEL SINAGERD

CENTRO DE COSTO : 06.08 - Dirección Desconcentrada de Ica — **AEI :** AEI.01.03 - PREPARACION DE CAPACIDADES DE MANERA INTEGRAL PARA LA RESPUESTA A LAS ENTIDADES DEL SINAGERD

CATEGORIA PRESUPUESTAL : PROGRAMAS PRESUPUESTALES — **FUNCION :** 05 - ORDEN PUBLICO Y SEGURIDAD

PROGRAMA PRESUPUESTAL : 0068 - REDUCCION DE VULNERABILIDAD Y ATENCION DE EMERGENCIAS POR DESASTRES — **DIV. FUNCIONAL :** 016 - GESTION DE RIESGOS Y EMERGENCIAS

PRODUCTO / PROYECTO : 3000001 - ACCIONES COMUNES — **GRUPO FUNCIONAL :** 0036 - ATENCION INMEDIATA DE DESASTRES

ACTIVIDAD PRESUPUESTARIA / ACC. INVERSION / OBRA ACTIVIDAD OPERATIVA	UNIDAD DE MEDIDA (AO)/ TAREA OPERATIVA	INDICADOR	UNIDAD DE MEDIDA/ TAREA	MONTO PIA	META ANUAL	PROGRAMACION 1	2	3	4	5	6	7	8	9	10	11	12
5005609 - ASISTENCIA TECNICA Y ACOMPAÑAMIENTO EN GESTION DEL RIESGO DE DESASTRES				**342,899**													
PREPARACION DE CAPACIDADES DE MANERA INTEGRAL A LAS ENTIDADES DEL SINAGERD Meta Ptal.:		**RECURSOS ORDINARIOS**		**200,007**		**16,666**	**16,666**	**16,666**	**16,666**	**16,666**	**16,666**	**16,666**	**16,666**	**16,666**	**16,666**	**16,666**	**16,681**
	120 - ENTIDAD	**N° de entidades asistidas**			**28**	**15**	**13**	**0**	**0**	**0**	**0**	**0**	**0**	**0**	**0**	**0**	**0**
	Asistencia Técnica para el funcionamiento de GT-GRD y PDC.	N° de entidades asistidas	Entidad		**28**	15	13	0	0	0	0	0	0	0	0	0	0
	Asistencia Técnica en la incorporación y ejecución del PP 0068 y acceder a los recursos del FONDES	N° de entidades asistidas	Entidad		**27**	0	5	19	3	0	0	0	0	0	0	0	0
	Asistencia Técnica en la Formulación de Planes de la Gestión Reactiva.	N° de entidades asistidas	Entidad		**28**	0	0	0	15	13	0	0	0	0	0	0	0
	Asesoramiento y acompañamiento para la respuesta a emergencias y/o desastres.	N° de entidades asistidas	Entidad		**8**	0	0	0	0	0	0	0	0	0	0	8	0
	Asistencia Técnica para la conformación e implementación de los COE	N° de entidades asistidas	Entidad		**28**	0	0	0	0	6	19	3	0	0	0	0	0

V°B° H. YAPÉN

PLANIFICACIÓN - OGPP V°B° C. CANDELA INDECI

CENTRO DE COSTO RESPONSABLE :	06 - Órganos Desconcentrados	OEI :	OEI.01 - FORTALECER LA CAPACIDAD DE GESTIÓN REACTIVA DE LOS MIEMBROS DEL SINAGERD
CENTRO DE COSTO :	06.08 - Dirección Desconcentrada de Ica	AEI :	AEI.01.04 - PREPARACIÓN DE CAPACIDADES DE RESPUESTA INMEDIATA A LA POBLACION
CATEGORIA PRESUPUESTAL :	PROGRAMAS PRESUPUESTALES	FUNCION :	05 - ORDEN PUBLICO Y SEGURIDAD
PROGRAMA PRESUPUESTAL :	0068 - REDUCCION DE VULNERABILIDAD Y ATENCION DE EMERGENCIAS POR DESASTRES	DIV. FUNCIONAL :	016 - GESTION DE RIESGOS Y EMERGENCIAS
PRODUCTO / PROYECTO :	3000001 - ACCIONES COMUNES	GRUPO FUNCIONAL :	0036 - ATENCION INMEDIATA DE DESASTRES

ACTIVIDAD PRESUPUESTARIA / ACC. INVERSION / OBRA ACTIVIDAD OPERATIVA	UNIDAD DE MEDIDA (AO)/ TAREA OPERATIVA	INDICADOR	UNIDAD DE MEDIDA/ TAREA	MONTO PIA	META ANUAL	PROGRAMACION 1	2	3	4	5	6	7	8	9	10	11	12
5005609 - ASISTENCIA TECNICA Y ACOMPAÑAMIENTO EN GESTION DEL RIESGO DE DESASTRES																	
PREPARACIÓN DE CAPACIDADES PARA LA RESPUESTA A LA POBLACIÓN DE MANERA INMEDIATA	**RECURSOS ORDINARIOS**																
Meta Ptal.:				**142,092**		**11,841**	**11,841**	**11,841**	**11,841**	**11,841**	**11,841**	**11,841**	**11,841**	**11,841**	**11,841**	**11,841**	**11,841**
120 - ENTIDAD		**N° de entidades asistidas**			**28**	**0**	**0**	**0**	**0**	**0**	**0**	**11**	**17**	**0**	**0**	**0**	**0**
	Asistencia Técnica para promover la incorporación de voluntarios en emergencia y rehabilitación	N° de entidades asistidas	Entidad		28	0	0	0	0	0	0	11	17	0	0	0	0
	Asistencia Técnica en la programación y ejecución de Simulacros.	N° de entidades asistidas	Entidad		28	0	6	19	3	0	0	0	0	0	0	0	0
	Asistencia técnica para el uso de los productos generados por los nodos de procesamiento de información satelital.	N° de entidades asistidas	Entidad		28	0	0	0	0	6	19	3	0	0	0	0	0
	Asistencia técnica en la Gestión de la Ayuda Humanitaria.	N° de entidades asistidas	Entidad		27	0	0	0	15	12	0	0	0	0	0	0	0
	Asistencia Técnica en la implementación Sistemas de Alerta Temprana.	N° de entidades asistidas	Entidad		28	0	0	0	0	0	0	11	17	0	0	0	0

CENTRO DE COSTO RESPONSABLE :	06 - Órganos Desconcentrados	OEI :	OEI.01 - FORTALECER LA CAPACIDAD DE GESTIÓN REACTIVA DE LOS MIEMBROS DEL SINAGERD
CENTRO DE COSTO :	06.08 - Dirección Desconcentrada de Ica	AEI :	AEI.01.07 - INSTRUMENTOS DE MONITOREO, SEGUIMIENTO Y EVALUACION DE LA GESTION REACTIVA IMPLEMENTADOS
CATEGORIA PRESUPUESTAL :	PROGRAMAS PRESUPUESTALES	FUNCION :	05 - ORDEN PUBLICO Y SEGURIDAD
PROGRAMA PRESUPUESTAL :	0068 - REDUCCION DE VULNERABILIDAD Y ATENCION DE EMERGENCIAS POR DESASTRES	DIV. FUNCIONAL :	016 - GESTION DE RIESGOS Y EMERGENCIAS

V°B° H. YAMPÉN

PLANIFICACION - OGPP V°B° C. CANDELA INDECI

PRODUCTO / PROYECTO : 3000001 - ACCIONES COMUNES **GRUPO FUNCIONAL :** 0036 - ATENCION INMEDIATA DE DESASTRES

ACTIVIDAD PRESUPUESTARIA / ACC. INVERSION / OBRA ACTIVIDAD OPERATIVA	UNIDAD DE MEDIDA (AO)/ TAREA OPERATIVA	INDICADOR	UNIDAD DE MEDIDA/ TAREA	MONTO PIA	META ANUAL	PROGRAMACION 1	2	3	4	5	6	7	8	9	10	11	12
5004279 - MONITOREO,SUPERVISION Y EVALUACION DE PRODUCTOS Y ACTIVIDADES EN GESTION DE RIESGO DE DESASTRES				2,919													
SEGUIMIENTO A LAS ACCIONES DE LAS ENTIDADES DEL SINAGERD EN GESTIÓN REACTIVA		**RECURSOS ORDINARIOS**															
Meta Ptal.:				2,919		243	243	243	243	243	243	243	243	243	243	243	246
	120 - ENTIDAD	**N° de entidades que implementan la GR de la GRD**			**43**	**0**	**0**	**0**	**0**	**0**	**0**	**0**	**7**	**10**	**4**	**22**	**0**
	Entidades que aprueban Planes de Gestión Reactiva.	N° de entidades que implementan la GR de la GRD	Entidad		5	0	0	0	0	0	0	0	0	0	0	5	0
	Entidades con Grupos de Trabajo de la GRD que cuentan con Programa Anual de Trabajo.	N° de entidades que implementan la GR de la GRD	Entidad		14	0	0	0	0	0	0	0	7	7	0	0	0
	Entidades con Plataformas de Defensa Civil que cuentan con Protocolos para respuesta en su nivel de emergencia.	N° de entidades que implementan la GR de la GRD	Entidad		7	0	0	0	0	0	0	0	0	3	4	0	0
	Entidades que identifican los productos y actividades del PP 0068	N° de entidades que implementan la GR de la GRD	Entidad		10	0	0	0	0	0	0	0	0	0	0	10	0
	Seguimiento a la gestión de los BAH con que cuentan los gobiernos regionales y gobiernos locales.	N° de entidades que implementan la GR de la GRD	Entidad		7	0	0	0	0	0	0	0	0	0	0	7	0
	Seguimiento y monitoreo de la operatividad de los COE	Ficha de evaluacion/check list	Ficha		2	1	0	0	0	0	0	1	0	0	0	0	0
	Entidades que desarrollan la encuesta ENAGERD	Nro de Entidades que aplican la encuesta	Entidad		44	0	0	0	0	44	0	0	0	0	0	0	0
	Entidades que desarrollan la encuesta EPCI	Nro de Entidades que aplican la encuesta	Entidad		44	0	0	0	44	0	0	0	0	0	0	0	0

CENTRO DE COSTO RESPONSABLE : 06 - Órganos Desconcentrados **OEI :** OEI.01 - FORTALECER LA CAPACIDAD DE GESTIÓN REACTIVA DE LOS MIEMBROS DEL SINAGERD

CENTRO DE COSTO : 06.08 - Dirección Desconcentrada de Ica **AEI :** AEI.01.03 - PREPARACION DE CAPACIDADES DE MANERA INTEGRAL PARA LA RESPUESTA A LAS ENTIDADES DEL SINAGERD

CATEGORIA PRESUPUESTAL : PROGRAMAS PRESUPUESTALES **FUNCION :** 05 - ORDEN PUBLICO Y SEGURIDAD

V°B° H. YAUPÉN

PLANIFICACION - OGPP V°B° C. CANDELA INDECI

PROGRAMA PRESUPUESTAL :	0068 - REDUCCION DE VULNERABILIDAD Y ATENCION DE EMERGENCIAS POR DESASTRES	**DIV. FUNCIONAL :**	016 - GESTION DE RIESGOS Y EMERGENCIAS
PRODUCTO / PROYECTO :	3000738 - PERSONAS CON FORMACION Y CONOCIMIENTO EN GESTION DEL RIESGO DE DESASTRES Y ADAPTACION AL CAMBIO CLIMATICO	**GRUPO FUNCIONAL :**	0036 - ATENCION INMEDIATA DE DESASTRES

ACTIVIDAD PRESUPUESTARIA / ACC. INVERSION / OBRA ACTIVIDAD OPERATIVA	UNIDAD DE MEDIDA (AO)/ TAREA OPERATIVA	INDICADOR	UNIDAD DE MEDIDA/ TAREA	MONTO PIA	META ANUAL	PROGRAMACION 1	2	3	4	5	6	7	8	9	10	11	12
5005580 - FORMACION Y CAPACITACION EN MATERIA DE GESTION DE RIESGO DE DESASTRES Y ADAPTACION AL CAMBIO CLIMATICO				3,448													
FORTALECIMIENTO DE CAPACIDADES A LAS ENTIDADES INTEGRANTES DEL SINAGERD		**RECURSOS ORDINARIOS**															
Meta Ptal.:				3,448		287	287	287	287	287	287	287	287	287	287	287	291
	088 - PERSONA CAPACITADA	**N° de personas capacitadas por curso desarrollado**			160	0	0	20	20	20	20	0	20	20	20	20	0
	Desarrollo de Cursos en el nivel básico en el marco del PEC.	N° de Cursos desarrollados	Curso básico		7	0	0	1	1	1	1	0	1	1	1	0	0
	Desarrollo de Cursos en el nivel especializado en el marco del PEC.	N° de Cursos desarrollados	Curso Especializado		1	0	0	0	0	0	0	0	0	0	0	1	0

CENTRO DE COSTO RESPONSABLE :	06 - Órganos Desconcentrados	**OEI :**	OEI.01 - FORTALECER LA CAPACIDAD DE GESTIÓN REACTIVA DE LOS MIEMBROS DEL SINAGERD
CENTRO DE COSTO :	06.09 - Dirección Desconcentrada de Arequipa	**AEI :**	AEI.01.03 - PREPARACION DE CAPACIDADES DE MANERA INTEGRAL PARA LA RESPUESTA A LAS ENTIDADES DEL SINAGERD

CATEGORIA PRESUPUESTAL :	PROGRAMAS PRESUPUESTALES	**FUNCION :**	05 - ORDEN PUBLICO Y SEGURIDAD
PROGRAMA PRESUPUESTAL :	0068 - REDUCCION DE VULNERABILIDAD Y ATENCION DE EMERGENCIAS POR DESASTRES	**DIV. FUNCIONAL :**	016 - GESTION DE RIESGOS Y EMERGENCIAS
PRODUCTO / PROYECTO :	3000001 - ACCIONES COMUNES	**GRUPO FUNCIONAL :**	0036 - ATENCION INMEDIATA DE DESASTRES

ACTIVIDAD PRESUPUESTARIA / ACC. INVERSION / OBRA ACTIVIDAD OPERATIVA	UNIDAD DE MEDIDA (AO)/ TAREA OPERATIVA	INDICADOR	UNIDAD DE MEDIDA/ TAREA	MONTO PIA	META ANUAL	PROGRAMACION 1	2	3	4	5	6	7	8	9	10	11	12
5005609 - ASISTENCIA TECNICA Y ACOMPAÑAMIENTO EN GESTION DEL RIESGO DE DESASTRES				739,894													
PREPARACIÓN DE CAPACIDADES DE MANERA INTEGRAL A LAS ENTIDADES DEL SINAGERD		**RECURSOS ORDINARIOS**															

V°B° H. YAIPÉN

PLANIFICACIÓN - OGPP V°B° C. CANDELA INDECI

Meta Ptal.:				439,894		36,657	36,657	36,657	36,657	36,657	36,657	36,657	36,657	36,657	36,657	36,657	36,667
	120 - ENTIDAD	N° de entidades asistidas			42	2	4	5	3	3	5	3	4	4	3	4	2
	Asistencia Técnica para el funcionamiento de GT-GRD y PDC.	N° de entidades asistidas	Entidad		10	0	1	1	1	1	1	1	1	1	1	1	0
	Asistencia Técnica en la incorporación y ejecución del PP 0068 y acceder a los recursos del FONDES	N° de entidades asistidas	Entidad		12	1	1	1	1	1	1	1	1	1	1	1	1
	Asistencia Técnica en la Formulación de Planes de la Gestión Reactiva.	N° de entidades asistidas	Entidad		12	1	1	1	1	1	1	1	1	1	1	1	1
	Asesoramiento y acompañamiento para la respuesta a emergencias y/o desastres.	N° de entidades asistidas	Entidad		4	0	1	1	0	0	1	0	1	0	0	0	0
	Asistencia Técnica para la conformación e implementación de los COE	N° de entidades asistidas	Entidad		4	0	0	1	0	0	1	0	0	1	0	1	0

CENTRO DE COSTO RESPONSABLE : 06 - Órganos Desconcentrados
CENTRO DE COSTO : 06.09 - Dirección Desconcentrada de Arequipa
OEI : OEI.01 - FORTALECER LA CAPACIDAD DE GESTIÓN REACTIVA DE LOS MIEMBROS DEL SINAGERD
AEI : AEI.01.04 - PREPARACIÓN DE CAPACIDADES DE RESPUESTA INMEDIATA A LA POBLACION

CATEGORIA PRESUPUESTAL : PROGRAMAS PRESUPUESTALES
FUNCION : 05 - ORDEN PUBLICO Y SEGURIDAD
PROGRAMA PRESUPUESTAL : 0068 - REDUCCION DE VULNERABILIDAD Y ATENCION DE EMERGENCIAS POR DESASTRES
DIV. FUNCIONAL : 016 - GESTION DE RIESGOS Y EMERGENCIAS
PRODUCTO / PROYECTO : 3000001 - ACCIONES COMUNES
GRUPO FUNCIONAL : 0036 - ATENCION INMEDIATA DE DESASTRES

ACTIVIDAD PRESUPUESTARIA / ACC. INVERSION / OBRA ACTIVIDAD OPERATIVA	UNIDAD DE MEDIDA (AO)/ TAREA OPERATIVA	INDICADOR	UNIDAD DE MEDIDA/ TAREA	MONTO PIA	META ANUAL	PROGRAMACION 1	2	3	4	5	6	7	8	9	10	11	12
5005609 - ASISTENCIA TÉCNICA Y ACOMPAÑAMIENTO EN GESTION DEL RIESGO DE DESASTRES																	
PREPARACIÓN DE CAPACIDADES PARA LA RESPUESTA A LA POBLACIÓN DE MANERA INMEDIATA		**RECURSOS ORDINARIOS**															
Meta Ptal.:				300,000		25,000	25,000	25,000	25,000	25,000	25,000	25,000	25,000	25,000	25,000	25,000	25,000
	120 - ENTIDAD	N° de entidades asistidas			18	1	2	2	0	1	4	0	1	2	2	3	0
	Asistencia Técnica para promover la incorporación de voluntarios en emergencia y rehabilitación	N° de entidades asistidas	Entidad		4	0	0	1	0	0	1	0	0	1	0	1	0
	Asistencia Técnica en la programación y ejecución de Simulacros.	N° de entidades asistidas	Entidad		3	0	1	0	0	0	1	0	0	0	1	0	0
	Asistencia técnica para el uso de los productos generados por los nodos de procesamiento de información satelital.	N° de entidades asistidas	Entidad		2	0	0	0	0	0	1	0	0	0	1	0	0

V°B° M. YAUPON

PLANIFICACION - OGPP V°B° C. CANDELA INDECI

55

Asistencia técnica en la Gestión de la Ayuda Humanitaria.	N° de entidades asistidas	Entidad	5	1	1	0	0	1	0	0	0	1	0	1	0
Asistencia Técnica en la implementación Sistemas de Alerta Temprana.	N° de entidades asistidas	Entidad	4	0	0	1	0	0	1	0	1	0	0	1	0

CENTRO DE COSTO RESPONSABLE : 06 - Órganos Desconcentrados

OEI : OEI.01 - FORTALECER LA CAPACIDAD DE GESTIÓN REACTIVA DE LOS MIEMBROS DEL SINAGERD

CENTRO DE COSTO : 06.09 - Dirección Desconcentrada de Arequipa

AEI : AEI.01.07 - INSTRUMENTOS DE MONITOREO, SEGUIMIENTO Y EVALUACION DE LA GESTION REACTIVA IMPLEMENTADOS

CATEGORIA PRESUPUESTAL : PROGRAMAS PRESUPUESTALES

FUNCION : 05 - ORDEN PUBLICO Y SEGURIDAD

PROGRAMA PRESUPUESTAL : 0068 - REDUCCION DE VULNERABILIDAD Y ATENCION DE EMERGENCIAS POR DESASTRES

DIV. FUNCIONAL : 016 - GESTION DE RIESGOS Y EMERGENCIAS

PRODUCTO / PROYECTO : 3000001 - ACCIONES COMUNES

GRUPO FUNCIONAL : 0036 - ATENCION INMEDIATA DE DESASTRES

ACTIVIDAD PRESUPUESTARIA / ACC. INVERSION / OBRA ACTIVIDAD OPERATIVA	UNIDAD DE MEDIDA (AO)/ TAREA OPERATIVA	INDICADOR	UNIDAD DE MEDIDA/ TAREA	MONTO PIA	META ANUAL	PROGRAMACION 1	2	3	4	5	6	7	8	9	10	11	12
5004279 - MONITOREO,SUPERVISION Y EVALUACION DE PRODUCTOS Y ACTIVIDADES EN GESTION DE RIESGO DE DESASTRES				1,660													
SEGUIMIENTO A LAS ACCIONES DE LAS ENTIDADES DEL SINAGERD EN GESTIÓN REACTIVA		**RECURSOS ORDINARIOS**															
Meta Ptal.:				1,660		138	138	138	138	138	138	138	138	138	138	138	142
	120 - ENTIDAD	**N° de entidades que implementan la GR de la GRD**			39	2	4	5	1	6	4	2	4	3	3	3	2
	Entidades que aprueban Planes de Gestión Reactiva.	N° de entidades que implementan la GR de la GRD	Entidad		8	0	0	1	0	1	1	0	1	1	1	1	1
	Entidades con Grupos de Trabajo de la GRD conformados y cuentan con Programa Anual de Trabajo.	N° de entidades que implementan la GR de la GRD	Entidad		10	0	2	2	0	2	2	1	1	0	0	0	0
	Entidades con Plataformas de Defensa y cuentan con Protocolos para respuesta en su nivel de emergencia.	N° de entidades que implementan la GR de la GRD	Entidad		4	0	0	1	0	1	0	0	1	0	1	0	0
	Entidades que acceden al PP 0068 para las actividades de su competencia.	N° de entidades que implementan la GR de la GRD	Entidad		12	1	1	1	1	1	1	1	1	1	1	1	1
	Seguimiento a la gestión de los BAH	N° de entidades que implementan la GR de la GRD	Informe		5	1	1	0	0	1	0	0	0	1	0	1	0

V°B° H. VARGAS

PLANIFICACION - OGPP V°B° C. CANDELA INDECI

64

	Seguimiento y monitoreo de la operatividad de los COE	Ficha de evaluacion/check list	Ficha		2	0	0	0	0	1	0	0	0	0	1	0	0
	Entidades que desarrollan la encuesta ENAGERD	Nro de Entidades que aplican la encuesta	Entidad		110	0	0	0	0	110	0	0	0	0	0	0	0
	Entidades que desarrollan la encuesta EPCI	Nro de Entidades que aplican la encuesta	Entidad		110	0	0	0	110	0	0	0	0	0	0	0	0

CENTRO DE COSTO RESPONSABLE : 06 - Órganos Desconcentrados — **OEI :** OEI.01 - FORTALECER LA CAPACIDAD DE GESTIÓN REACTIVA DE LOS MIEMBROS DEL SINAGERD

CENTRO DE COSTO : 06.09 - Dirección Desconcentrada de Arequipa — **AEI :** AEI.01.03 - PREPARACION DE CAPACIDADES DE MANERA INTEGRAL PARA LA RESPUESTA A LAS ENTIDADES DEL SINAGERD

CATEGORIA PRESUPUESTAL : PROGRAMAS PRESUPUESTALES — **FUNCION :** 05 - ORDEN PUBLICO Y SEGURIDAD

PROGRAMA PRESUPUESTAL : 0068 - REDUCCION DE VULNERABILIDAD Y ATENCION DE EMERGENCIAS POR DESASTRES — **DIV. FUNCIONAL :** 016 - GESTION DE RIESGOS Y EMERGENCIAS

PRODUCTO / PROYECTO : 3000738 - PERSONAS CON FORMACION Y CONOCIMIENTO EN GESTION DEL RIESGO DE DESASTRES Y ADAPTACION AL CAMBIO CLIMATICO — **GRUPO FUNCIONAL :** 0036 - ATENCION INMEDIATA DE DESASTRES

ACTIVIDAD PRESUPUESTARIA / ACC. INVERSION / OBRA ACTIVIDAD OPERATIVA	UNIDAD DE MEDIDA (AO)/ TAREA OPERATIVA	INDICADOR	UNIDAD DE MEDIDA/ TAREA	MONTO PIA	META ANUAL	PROGRAMACION 1	2	3	4	5	6	7	8	9	10	11	12
5005580 - FORMACION Y CAPACITACION EN MATERIA DE GESTION DE RIESGO DE DESASTRES Y ADAPTACION AL CAMBIO CLIMATICO				6,280													
FORTALECIMIENTO DE CAPACIDADES A LAS ENTIDADES INTEGRANTES DEL SINAGERD		**RECURSOS ORDINARIOS**															
Meta Ptal.:				**6,280**		**523**	**523**	**523**	**523**	**523**	**523**	**523**	**523**	**523**	**523**	**523**	**527**
	068 - PERSONA CAPACITADA	**N° de personas capacitadas por curso desarrollado**			**240**	**0**	**0**	**40**	**0**	**40**	**0**	**0**	**40**	**40**	**40**	**40**	**0**
	Desarrollo de Cursos en el nivel básico en el marco del PEC.	N° de Cursos desarrollados	Curso básico		3	0	0	1	0	1	0	0	0	1	0	0	0
	Desarrollo de Cursos en el nivel especializado en el marco del PEC.	N° de Cursos desarrollados	Curso Especializado		3	0	0	0	0	0	0	0	1	0	1	1	0
	Visitas guiadas a Instituciones públicas o privadas y público en general al Centro de Sensibilización y Capacitación.	Visitas guiadas a instituciones públicas o privadas y público en general al Centro de Sensibilización, Simulación y Capacitación.	Visitas realizadas		1000	20	40	40	100	100	100	100	100	100	100	100	100

V°B° H. VAIPÉN

PLANIFICACION - OGPP V°B° C. CANDELA INDECI

CENTRO DE COSTO RESPONSABLE :	06 - Órganos Desconcentrados	**OEI :**	OEI.01 - FORTALECER LA CAPACIDAD DE GESTIÓN REACTIVA DE LOS MIEMBROS DEL SINAGERD
CENTRO DE COSTO :	06.10 - Dirección Desconcentrada de Moquegua	**AEI :**	AEI.01.03 - PREPARACION DE CAPACIDADES DE MANERA INTEGRAL PARA LA RESPUESTA A LAS ENTIDADES DEL SINAGERD
CATEGORIA PRESUPUESTAL :	PROGRAMAS PRESUPUESTALES	**FUNCION :**	05 - ORDEN PUBLICO Y SEGURIDAD
PROGRAMA PRESUPUESTAL :	0068 - REDUCCION DE VULNERABILIDAD Y ATENCION DE EMERGENCIAS POR DESASTRES	**DIV. FUNCIONAL :**	016 - GESTION DE RIESGOS Y EMERGENCIAS
PRODUCTO / PROYECTO :	3000001 - ACCIONES COMUNES	**GRUPO FUNCIONAL :**	0036 - ATENCION INMEDIATA DE DESASTRES

ACTIVIDAD PRESUPUESTARIA / ACC. INVERSION / OBRA ACTIVIDAD OPERATIVA	UNIDAD DE MEDIDA (AO)/ TAREA OPERATIVA	INDICADOR	UNIDAD DE MEDIDA/ TAREA	MONTO PIA	META ANUAL	PROGRAMACION 1	2	3	4	5	6	7	8	9	10	11	12
5005609 - ASISTENCIA TECNICA Y ACOMPAÑAMIENTO EN GESTION DEL RIESGO DE DESASTRES				345,786													
PREPARACIÓN DE CAPACIDADES DE MANERA INTEGRAL A LAS ENTIDADES DEL SINAGERD		**RECURSOS ORDINARIOS**															
Meta Ptal.:				**177,786**		**14,500**	**14,500**	**14,500**	**14,786**	**14,500**	**15,000**	**15,000**	**15,000**	**15,000**	**15,000**	**15,000**	**15,000**
	120 - ENTIDAD	**N° de entidades asistidas**			**10**	**0**	**1**	**1**	**3**	**0**	**0**	**1**	**2**	**1**	**0**	**1**	**0**
	Asistencia Técnica para la conformación y funcionamiento de GT-GRD y PDC.	N° de entidades asistidas	Entidad		3	0	0	0	1	0	0	0	1	0	0	1	0
	Asistencia Técnica en la incorporación y ejecución del PP 0068 y acceder a los recursos del FONDES	N° de entidades asistidas	Entidad		1	0	1	0	0	0	0	0	0	0	0	0	0
	Asistencia Técnica en la Formulación de Planes de la Gestión Reactiva.	N° de entidades asistidas	Entidad		2	0	0	1	0	0	0	0	1	0	0	0	0
	Asesoramiento y acompañamiento para la respuesta a emergencias y/o desastres.	N° de entidades asistidas	Entidad		2	0	0	0	1	0	0	1	0	0	0	0	0
	Asistencia Técnica para la conformación e implementación de los COE	N° de entidades asistidas	Entidad		2	0	0	0	1	0	0	0	0	1	0	0	0

CENTRO DE COSTO RESPONSABLE :	06 - Órganos Desconcentrados	**OEI :**	OEI.01 - FORTALECER LA CAPACIDAD DE GESTIÓN REACTIVA DE LOS MIEMBROS DEL SINAGERD
CENTRO DE COSTO :	06.10 - Dirección Desconcentrada de Moquegua	**AEI :**	AEI.01.04 - PREPARACIÓN DE CAPACIDADES DE RESPUESTA INMEDIATA A LA POBLACION
CATEGORIA PRESUPUESTAL :	PROGRAMAS PRESUPUESTALES	**FUNCION :**	05 - ORDEN PUBLICO Y SEGURIDAD
PROGRAMA PRESUPUESTAL :	0068 - REDUCCION DE VULNERABILIDAD Y ATENCION DE EMERGENCIAS POR DESASTRES	**DIV. FUNCIONAL :**	016 - GESTION DE RIESGOS Y EMERGENCIAS
PRODUCTO / PROYECTO :	3000001 - ACCIONES COMUNES	**GRUPO FUNCIONAL :**	0036 - ATENCION INMEDIATA DE DESASTRES

V°B° H. VAIPÉN - INDECI

PLANIFICACIÓN - OGPP V°B° C. CANDELA INDECI

ACTIVIDAD PRESUPUESTARIA / ACC. INVERSION / OBRA ACTIVIDAD OPERATIVA	UNIDAD DE MEDIDA (AO)/ TAREA OPERATIVA	INDICADOR	UNIDAD DE MEDIDA/ TAREA	MONTO PIA	META ANUAL	PROGRAMACION 1	2	3	4	5	6	7	8	9	10	11	12
5005609 - ASISTENCIA TECNICA Y ACOMPAÑAMIENTO EN GESTION DEL RIESGO DE DESASTRES																	
PREPARACIÓN DE CAPACIDADES PARA LA RESPUESTA A LA POBLACIÓN DE MANERA INMEDIATA		**RECURSOS ORDINARIOS**															
Meta Ptal.:				**168,000**		**14,000**	**14,000**	**14,000**	**14,000**	**14,000**	**14,000**	**14,000**	**14,000**	**14,000**	**14,000**	**14,000**	**14,000**
	120 - ENTIDAD	**N° de entidades asistidas**			**10**	**0**	**0**	**1**	**0**	**2**	**1**	**1**	**1**	**0**	**2**	**2**	**0**
	Asistencia Técnica para promover la incorporación de voluntarios en emergencia y rehabilitación	N° de entidades asistidas	Entidad		2	0	0	0	0	1	0	0	0	0	1	0	0
	Asistencia Técnica en la programación y ejecución de Simulacros.	N° de entidades asistidas	Entidad		3	0	0	0	0	1	0	0	1	0	1	0	0
	Asistencia técnica en el proceso de gestión de la Ayuda Humanitaria.	N° de entidades asistidas	Entidad		2	0	0	0	0	0	1	0	0	0	0	1	0
	Asistencia Técnica en la implementación Sistemas de Alerta Temprana.	N° de entidades asistidas	Entidad		3	0	0	1	0	0	0	1	0	0	0	1	0

CENTRO DE COSTO RESPONSABLE : 06 - Órganos Desconcentrados

OEI : OEI.01 - FORTALECER LA CAPACIDAD DE GESTIÓN REACTIVA DE LOS MIEMBROS DEL SINAGERD

CENTRO DE COSTO : 06.10 - Dirección Desconcentrada de Moquegua

AEI : AEI.01.07 - INSTRUMENTOS DE MONITOREO, SEGUIMIENTO Y EVALUACION DE LA GESTION REACTIVA IMPLEMENTADOS

CATEGORIA PRESUPUESTAL : PROGRAMAS PRESUPUESTALES

FUNCION : 05 - ORDEN PUBLICO Y SEGURIDAD

PROGRAMA PRESUPUESTAL : 0068 - REDUCCION DE VULNERABILIDAD Y ATENCION DE EMERGENCIAS POR DESASTRES

DIV. FUNCIONAL : 016 - GESTION DE RIESGOS Y EMERGENCIAS

PRODUCTO / PROYECTO : 3000001 - ACCIONES COMUNES

GRUPO FUNCIONAL : 0036 - ATENCION INMEDIATA DE DESASTRES

ACTIVIDAD PRESUPUESTARIA / ACC. INVERSION / OBRA ACTIVIDAD OPERATIVA	UNIDAD DE MEDIDA (AO)/ TAREA OPERATIVA	INDICADOR	UNIDAD DE MEDIDA/ TAREA	MONTO PIA	META ANUAL	PROGRAMACION 1	2	3	4	5	6	7	8	9	10	11	12
5004279 - MONITOREO,SUPERVISION Y EVALUACION DE PRODUCTOS Y ACTIVIDADES EN GESTION DE RIESGO DE DESASTRES				**1,136**													
SEGUIMIENTO A LAS ACCIONES DE LAS ENTIDADES DEL SINAGERD EN GESTIÓN REACTIVA		**RECURSOS ORDINARIOS**															
Meta Ptal.:				**1,136**		**0**	**136**	**100**	**100**	**100**	**100**	**100**	**100**	**100**	**100**	**100**	**100**
	120 - ENTIDAD	**N° de entidades que implementan la GR de la GRD**			**17**	**0**	**2**	**1**	**1**	**0**	**2**	**1**	**1**	**2**	**1**	**6**	**0**

Entidades que aprueban Planes de Gestión Reactiva.	N° de entidades que implementan la GR de la GRD	Entidad	3	0	1	0	0	0	1	0	0	1	0	0	0
Entidades con Grupos de Trabajo de la GRD que cuentan con Programa Anual de Trabajo.	N° de entidades que implementan la GR de la GRD	Entidad	3	0	0	1	0	0	0	1	0	0	1	0	0
Entidades con Plataformas de Defensa Civil que cuentan con Protocolos para respuesta en su nivel de emergencia.	N° de entidades que implementan la GR de la GRD	Entidad	3	0	0	0	1	0	0	0	1	0	0	1	0
Entidades que identifican los productos y actividades del PP 0068	N° de entidades que implementan la GR de la GRD	Entidad	5	0	0	0	0	0	0	0	0	0	0	5	0
Seguimiento a la gestión de los BAH con que cuentan los gobiernos regionales y gobiernos locales.	N° de entidades que implementan la GR de la GRD	Entidad	3	0	1	0	0	0	1	0	0	1	0	0	0
Seguimiento y monitoreo de la operatividad de los COE	Ficha de evaluacion/check list	Ficha	2	0	0	0	0	1	0	0	0	0	1	0	0
Entidades que desarrollan la encuesta ENAGERD	Nro de Entidades que aplican la encuesta	Entidad	21	0	0	0	0	21	0	0	0	0	0	0	0
Entidades que desarrollan la encuesta EPCI	Nro de Entidades que aplican la encuesta	Entidad	21	0	0	0	21	0	0	0	0	0	0	0	0

CENTRO DE COSTO RESPONSABLE : 06 - Órganos Desconcentrados

OEI : OEI.01 - FORTALECER LA CAPACIDAD DE GESTIÓN REACTIVA DE LOS MIEMBROS DEL SINAGERD

CENTRO DE COSTO : 06.10 - Dirección Desconcentrada de Moquegua

AEI : AEI.01.03 - PREPARACION DE CAPACIDADES DE MANERA INTEGRAL PARA LA RESPUESTA A LAS ENTIDADES DEL SINAGERD

CATEGORIA PRESUPUESTAL : PROGRAMAS PRESUPUESTALES

FUNCION : 05 - ORDEN PUBLICO Y SEGURIDAD

PROGRAMA PRESUPUESTAL : 0068 - REDUCCION DE VULNERABILIDAD Y ATENCION DE EMERGENCIAS POR DESASTRES

DIV. FUNCIONAL : 016 - GESTION DE RIESGOS Y EMERGENCIAS

PRODUCTO / PROYECTO : 3000738 - PERSONAS CON FORMACION Y CONOCIMIENTO EN GESTION DEL RIESGO DE DESASTRES Y ADAPTACION AL CAMBIO CLIMATICO

GRUPO FUNCIONAL : 0036 - ATENCION INMEDIATA DE DESASTRES

ACTIVIDAD PRESUPUESTARIA / ACC. INVERSION / OBRA ACTIVIDAD OPERATIVA	UNIDAD DE MEDIDA (AO)/ TAREA OPERATIVA	INDICADOR	UNIDAD DE MEDIDA/ TAREA	MONTO PIA	META ANUAL	PROGRAMACION 1	2	3	4	5	6	7	8	9	10	11	12
5005580 - FORMACION Y CAPACITACION EN MATERIA DE GESTION DE RIESGO DE DESASTRES Y ADAPTACION AL CAMBIO CLIMATICO				5,000													
FORTALECIMIENTO DE CAPACIDADES A LAS ENTIDADES INTEGRANTES DEL SINAGERD		**RECURSOS ORDINARIOS**															
Meta Ptal.:				**5,000**		**0**	**0**	**625**	**625**	**625**	**0**	**625**	**625**	**625**	**625**	**625**	**0**

50

	088 - PERSONA CAPACITADA	**N° de personas capacitadas por curso desarrollado**			**160**	**0**	**0**	**20**	**20**	**20**	**20**	**0**	**20**	**20**	**20**	**20**	**0**
	Desarrollo de Cursos en el nivel básico en el marco del PEC.	N° de Cursos desarrollados	Curso básico		4	0	0	1	0	1	0	0	1	0	0	1	0
	Desarrollo de Cursos en el nivel especializado en el marco del PEC.	N° de Cursos desarrollados	Curso Especializado		4	0	0	0	1	0	1	0	0	1	1	0	0

CENTRO DE COSTO RESPONSABLE : 06 - Órganos Desconcentrados — **OEI :** OEI.01 - FORTALECER LA CAPACIDAD DE GESTIÓN REACTIVA DE LOS MIEMBROS DEL SINAGERD

CENTRO DE COSTO : 06.11 - Dirección Desconcentrada de Tacna — **AEI :** AEI.01.03 - PREPARACION DE CAPACIDADES DE MANERA INTEGRAL PARA LA RESPUESTA A LAS ENTIDADES DEL SINAGERD

CATEGORIA PRESUPUESTAL : PROGRAMAS PRESUPUESTALES — **FUNCION :** 05 - ORDEN PUBLICO Y SEGURIDAD

PROGRAMA PRESUPUESTAL : 0068 - REDUCCION DE VULNERABILIDAD Y ATENCION DE EMERGENCIAS POR DESASTRES — **DIV. FUNCIONAL :** 016 - GESTION DE RIESGOS Y EMERGENCIAS

PRODUCTO / PROYECTO : 3000001 - ACCIONES COMUNES — **GRUPO FUNCIONAL :** 0036 - ATENCION INMEDIATA DE DESASTRES

ACTIVIDAD PRESUPUESTARIA / ACC. INVERSION / OBRA ACTIVIDAD OPERATIVA	UNIDAD DE MEDIDA (AO)/ TAREA OPERATIVA	INDICADOR	UNIDAD DE MEDIDA/ TAREA	MONTO PIA	META ANUAL	PROGRAMACION 1	2	3	4	5	6	7	8	9	10	11	12
5005609 - ASISTENCIA TECNICA Y ACOMPAÑAMIENTO EN GESTION DEL RIESGO DE DESASTRES				**460,006**													
PREPARACIÓN DE CAPACIDADES DE MANERA INTEGRAL A LAS ENTIDADES DEL SINAGERD		**RECURSOS ORDINARIOS**															
Meta Ptal.:				**266,421**		**25,000**	**20,000**	**25,000**	**20,000**	**20,000**	**20,000**	**25,000**	**20,000**	**25,000**	**24,000**	**22,421**	**20,000**
	120 - ENTIDAD	**N° de entidades asistidas**			**17**	**0**	**3**	**4**	**0**	**2**	**2**	**1**	**1**	**3**	**1**	**0**	**0**
	Asistencia Técnica para el funcionamiento de GT-GRD y PDC.	N° de entidades asistidas	Entidad		3	0	0	1	0	1	0	0	0	1	0	0	0
	Asistencia Técnica en la incorporación y ejecución del PP 0068 y acceder a los recursos del FONDES	N° de entidades asistidas	Entidad		4	0	1	1	0	0	0	0	1	1	0	0	0
	Asistencia Técnica en la Formulación de Planes de la Gestión Reactiva.	N° de entidades asistidas	Entidad		4	0	1	1	0	0	1	1	0	0	0	0	0
	Asesoramiento y acompañamiento para la respuesta a emergencias y/o desastres.	N° de entidades asistidas	Entidad		4	0	1	1	0	0	1	0	0	0	1	0	0
	Asistencia Técnica para la conformación e implementación de los COE	N° de entidades asistidas	Entidad		2	0	0	0	0	1	0	0	0	1	0	0	0

CENTRO DE COSTO RESPONSABLE : 06 - Órganos Desconcentrados — **OEI :** OEI.01 - FORTALECER LA CAPACIDAD DE GESTIÓN REACTIVA DE LOS MIEMBROS DEL SINAGERD

CENTRO DE COSTO : 06.11 - Dirección Desconcentrada de Tacna — **AEI :** AEI.01.04 - PREPARACIÓN DE CAPACIDADES DE RESPUESTA INMEDIATA A LA POBLACION

V°B° H. VAIPEN

PLANIFICACION - OGPP V°B° C. CANDELA INDECI

CATEGORIA PRESUPUESTAL :	PROGRAMAS PRESUPUESTALES	**FUNCION :**	05 - ORDEN PUBLICO Y SEGURIDAD
PROGRAMA PRESUPUESTAL :	0068 - REDUCCION DE VULNERABILIDAD Y ATENCION DE EMERGENCIAS POR DESASTRES	**DIV. FUNCIONAL :**	016 - GESTION DE RIESGOS Y EMERGENCIAS
PRODUCTO / PROYECTO :	3000001 - ACCIONES COMUNES	**GRUPO FUNCIONAL :**	0036 - ATENCION INMEDIATA DE DESASTRES

ACTIVIDAD PRESUPUESTARIA / ACC. INVERSION / OBRA ACTIVIDAD OPERATIVA	UNIDAD DE MEDIDA (AO)/ TAREA OPERATIVA	INDICADOR	UNIDAD DE MEDIDA/ TAREA	MONTO PIA	META ANUAL	PROGRAMACION 1	2	3	4	5	6	7	8	9	10	11	12
5005609 - ASISTENCIA TECNICA Y ACOMPAÑAMIENTO EN GESTION DEL RIESGO DE DESASTRES																	
PREPARACIÓN DE CAPACIDADES PARA LA RESPUESTA A LA POBLACIÓN DE MANERA INMEDIATA		**RECURSOS ORDINARIOS**															
Meta Ptal.:				**193,585**		**15,000**	**15,000**	**15,000**	**15,000**	**15,000**	**15,000**	**15,000**	**15,000**	**15,000**	**20,000**	**21,421**	**17,164**
	120 - ENTIDAD	**N° de entidades asistidas**			**10**	**0**	**0**	**3**	**1**	**1**	**0**	**0**	**1**	**4**	**0**	**0**	**0**
	Asistencia Técnica para promover la incorporación de voluntarios en emergencia y rehabilitación	N° de entidades asistidas	Entidad		2	0	0	1	0	0	0	0	0	1	0	0	0
	Asistencia Técnica en la programación y ejecución de Simulacros.	N° de entidades asistidas	Entidad		2	0	0	0	0	1	0	0	0	1	0	0	0
	Asistencia técnica en el proceso de gestión de la Ayuda Humanitaria.	N° de entidades asistidas	Entidad		2	0	0	1	0	0	0	0	1	0	0	0	0
	Asistencia Técnica en la implementación Sistemas de Alerta Temprana.	N° de entidades asistidas	Entidad		4	0	0	1	1	0	0	0	0	2	0	0	0

CENTRO DE COSTO RESPONSABLE :	06 - Órganos Desconcentrados	**OEI :**	OEI.01 - FORTALECER LA CAPACIDAD DE GESTIÓN REACTIVA DE LOS MIEMBROS DEL SINAGERD
CENTRO DE COSTO :	06.11 - Dirección Desconcentrada de Tacna	**AEI :**	AEI.01.07 - INSTRUMENTOS DE MONITOREO, SEGUIMIENTO Y EVALUACION DE LA GESTION REACTIVA IMPLEMENTADOS

CATEGORIA PRESUPUESTAL :	PROGRAMAS PRESUPUESTALES	**FUNCION :**	05 - ORDEN PUBLICO Y SEGURIDAD
PROGRAMA PRESUPUESTAL :	0068 - REDUCCION DE VULNERABILIDAD Y ATENCION DE EMERGENCIAS POR DESASTRES	**DIV. FUNCIONAL :**	016 - GESTION DE RIESGOS Y EMERGENCIAS
PRODUCTO / PROYECTO :	3000001 - ACCIONES COMUNES	**GRUPO FUNCIONAL :**	0036 - ATENCION INMEDIATA DE DESASTRES

ACTIVIDAD PRESUPUESTARIA / ACC. INVERSION / OBRA ACTIVIDAD OPERATIVA	UNIDAD DE MEDIDA (AO)/ TAREA OPERATIVA	INDICADOR	UNIDAD DE MEDIDA/ TAREA	MONTO PIA	META ANUAL	PROGRAMACION 1	2	3	4	5	6	7	8	9	10	11	12

48

5004279 - MONITOREO,SUPERVISION Y EVALUACION DE PRODUCTOS Y ACTIVIDADES EN GESTION DE RIESGO DE DESASTRES				4,487														
SEGUIMIENTO A LAS ACCIONES DE LAS ENTIDADES DEL SINAGERD EN GESTIÓN REACTIVA		**RECURSOS ORDINARIOS**																
Meta Ptal.:				**4,487**		**373**	**373**	**373**	**373**	**373**	**373**	**373**	**373**	**373**	**373**	**373**	**384**
	120 - ENTIDAD	**N° de entidades que implementan la GR**			**23**	**4**	**0**	**2**	**3**	**0**	**2**	**5**	**0**	**5**	**0**	**2**	**0**
	Entidades que aprueban Planes de Gestión Reactiva.	N° de entidades que implementan la GR de la GRD	Entidad		3	0	0	0	0	0	0	0	0	3	0	0	0
	Entidades con Grupos de Trabajo de la GRD que cuentan con Programa Anual de Trabajo.	N° de entidades que implementan la GR de la GRD	Entidad		3	0	0	0	3	0	0	0	0	0	0	0	0
	Entidades con Plataformas de Defensa Civil que cuentan con Protocolos para respuesta en su nivel de emergencia.	N° de entidades que implementan la GR de la GRD	Entidad		1	0	0	0	0	0	0	1	0	0	0	0	0
	Entidades que identifican los productos y actividades del PP 0068	N° de entidades que implementan la GR de la GRD	Entidad		8	0	0	2	0	0	2	0	0	2	0	2	0
	Seguimiento a la gestión de los BAH con que cuentan los gobiernos regionales y gobiernos locales.	N° de entidades que implementan la GR de la GRD	Entidad		8	4	0	0	0	0	0	4	0	0	0	0	0
	Seguimiento y monitoreo de la operatividad de los COE	Ficha de evaluacion/check list	Ficha		3	0	1	0	0	0	1	0	0	0	1	0	0
	Entidades que desarrollan la encuesta ENAGERD	Nro de Entidades que aplican la encuesta	Entidad		29	0	0	0	0	29	0	0	0	0	0	0	0
	Entidades que desarrollan la encuesta EPCI	Nro de Entidades que aplican la encuesta	Entidad		29	0	0	0	29	0	0	0	0	0	0	0	0

CENTRO DE COSTO RESPONSABLE : 06 - Órganos Desconcentrados

OEI : OEI.01 - FORTALECER LA CAPACIDAD DE GESTIÓN REACTIVA DE LOS MIEMBROS DEL SINAGERD

CENTRO DE COSTO : 06.11 - Dirección Desconcentrada de Tacna

AEI : AEI.01.03 - PREPARACION DE CAPACIDADES DE MANERA INTEGRAL PARA LA RESPUESTA A LAS ENTIDADES DEL SINAGERD

CATEGORIA PRESUPUESTAL : PROGRAMAS PRESUPUESTALES

FUNCION : 05 - ORDEN PUBLICO Y SEGURIDAD

PROGRAMA PRESUPUESTAL : 0068 - REDUCCION DE VULNERABILIDAD Y ATENCION DE EMERGENCIAS POR DESASTRES

DIV. FUNCIONAL : 016 - GESTION DE RIESGOS Y EMERGENCIAS

PRODUCTO / PROYECTO : 3000738 - PERSONAS CON FORMACION Y CONOCIMIENTO EN GESTION DEL RIESGO DE DESASTRES Y ADAPTACION AL CAMBIO CLIMATICO

GRUPO FUNCIONAL : 0036 - ATENCION INMEDIATA DE DESASTRES

V°B° M. YAUPEN

PLANIFICACION - OGPP V°B° C. CANDELA INDECI

ACTIVIDAD PRESUPUESTARIA / ACC. INVERSION / OBRA ACTIVIDAD OPERATIVA	UNIDAD DE MEDIDA (AO)/ TAREA OPERATIVA	INDICADOR	UNIDAD DE MEDIDA/ TAREA	MONTO PIA	META ANUAL	PROGRAMACION 1	2	3	4	5	6	7	8	9	10	11	12
5005580 - FORMACION Y CAPACITACION EN MATERIA DE GESTION DE RIESGO DE DESASTRES Y ADAPTACION AL CAMBIO CLIMATICO				5,622													
FORTALECIMIENTO DE CAPACIDADES A LAS ENTIDADES INTEGRANTES DEL SINAGERD		**RECURSOS ORDINARIOS**															
Meta Ptal.:				5,622		0	0	822	800	800	0	800	800	800	800	0	0
	088 - PERSONA CAPACITADA	**N° de personas capacitadas por curso desarrollado**			120	0	0	20	15	20	0	15	15	15	20	0	0
	Desarrollo de Cursos en el nivel básico en el marco del PEC.	N° de Cursos desarrollados	Curso básico		4	0	0	1	0	1	0	0	1	0	1	0	0
	Desarrollo de Cursos en el nivel especializado en el marco del PEC.	N° de Cursos desarrollados	Curso Especializado		3	0	0	0	1	0	0	1	0	1	0	0	0

CENTRO DE COSTO RESPONSABLE : 06 - Órganos Desconcentrados

OEI : OEI.01 - FORTALECER LA CAPACIDAD DE GESTIÓN REACTIVA DE LOS MIEMBROS DEL SINAGERD

CENTRO DE COSTO : 06.12 - Dirección Desconcentrada de Puno

AEI : AEI.01.03 - PREPARACION DE CAPACIDADES DE MANERA INTEGRAL PARA LA RESPUESTA A LAS ENTIDADES DEL SINAGERD

CATEGORIA PRESUPUESTAL : PROGRAMAS PRESUPUESTALES

FUNCION : 05 - ORDEN PUBLICO Y SEGURIDAD

PROGRAMA PRESUPUESTAL : 0068 - REDUCCION DE VULNERABILIDAD Y ATENCION DE EMERGENCIAS POR DESASTRES

DIV. FUNCIONAL : 016 - GESTION DE RIESGOS Y EMERGENCIAS

PRODUCTO / PROYECTO : 3000001 - ACCIONES COMUNES

GRUPO FUNCIONAL : 0036 - ATENCION INMEDIATA DE DESASTRES

ACTIVIDAD PRESUPUESTARIA / ACC. INVERSION / OBRA ACTIVIDAD OPERATIVA	UNIDAD DE MEDIDA (AO)/ TAREA OPERATIVA	INDICADOR	UNIDAD DE MEDIDA/ TAREA	MONTO PIA	META ANUAL	PROGRAMACION 1	2	3	4	5	6	7	8	9	10	11	12
5005609 - ASISTENCIA TECNICA Y ACOMPAÑAMIENTO EN GESTION DEL RIESGO DE DESASTRES				468,678													
PREPARACIÓN DE CAPACIDADES DE MANERA INTEGRAL A LAS ENTIDADES DEL SINAGERD		**RECURSOS ORDINARIOS**															
Meta Ptal.:				302,901		20,200	26,183	26,183	26,183	26,183	26,183	26,183	26,183	26,183	26,183	26,183	20,871
	120 - ENTIDAD	**N° de entidades asistidas**			28	0	3	3	3	3	3	2	3	3	2	1	2
	Asistencia Técnica para el funcionamiento de GT-GRD y PDC.	N° de entidades asistidas	Entidad		6	0	0	0	1	1	0	1	1	1	1	0	0
	Asistencia Técnica en la incorporación y ejecución del PP 0068 y acceder a los recursos del FONDES	N° de entidades asistidas	Entidad		6	0	1	1	0	1	0	1	0	1	0	1	0

V°B° H. YAPÚN

PLANIFICACION - OGPP V°B° C. CANDELA INDECI

46

Asistencia Técnica en la Formulación de Planes de la Gestión Reactiva.	N° de entidades asistidas	Entidad	5	0	0	1	1	0	1	0	1	0	0	0	1
Asesoramiento y acompañamiento para la respuesta a emergencias y/o desastres.	N° de entidades asistidas	Entidad	5	0	1	1	0	1	1	0	0	1	0	0	0
Asistencia Técnica para la conformación e implementación de los COE	N° de entidades asistidas	Entidad	6	0	1	0	1	0	1	0	1	0	1	0	1

CENTRO DE COSTO RESPONSABLE : 06 - Órganos Desconcentrados
OEI : OEI.01 - FORTALECER LA CAPACIDAD DE GESTIÓN REACTIVA DE LOS MIEMBROS DEL SINAGERD
AEI : AEI.01.04 - PREPARACIÓN DE CAPACIDADES DE RESPUESTA INMEDIATA A LA POBLACION
CENTRO DE COSTO : 06.12 - Dirección Desconcentrada de Puno

CATEGORIA PRESUPUESTAL : PROGRAMAS PRESUPUESTALES
FUNCION : 05 - ORDEN PUBLICO Y SEGURIDAD
PROGRAMA PRESUPUESTAL : 0068 - REDUCCION DE VULNERABILIDAD Y ATENCION DE EMERGENCIAS POR DESASTRES
DIV. FUNCIONAL : 016 - GESTION DE RIESGOS Y EMERGENCIAS
PRODUCTO / PROYECTO : 3000001 - ACCIONES COMUNES
GRUPO FUNCIONAL : 0036 - ATENCION INMEDIATA DE DESASTRES

ACTIVIDAD PRESUPUESTARIA / ACC. INVERSION / OBRA ACTIVIDAD OPERATIVA	UNIDAD DE MEDIDA (AO)/ TAREA OPERATIVA	INDICADOR	UNIDAD DE MEDIDA/ TAREA	MONTO PIA	META ANUAL	PROGRAMACION 1	2	3	4	5	6	7	8	9	10	11	12
5005609 - ASISTENCIA TECNICA Y ACOMPAÑAMIENTO EN GESTION DEL RIESGO DE DESASTRES																	
PREPARACIÓN DE CAPACIDADES PARA LA RESPUESTA A LA POBLACIÓN DE MANERA INMEDIATA	**RECURSOS ORDINARIOS**																
Meta Ptal.:				**165,777**		**15,000**	**15,000**	**15,000**	**15,000**	**15,000**	**15,000**	**15,000**	**10,000**	**10,777**	**10,000**	**10,000**	**20,000**
120 - ENTIDAD		**N° de entidades asistidas**			**16**	**0**	**1**	**1**	**2**	**2**	**1**	**2**	**2**	**1**	**2**	**1**	**1**
Asistencia Técnica para promover la incorporación de voluntarios en emergencia y rehabilitación		N° de entidades asistidas	Entidad		5	0	0	0	1	0	0	1	0	1	1	0	1
Asistencia Técnica en la programación y ejecución de Simulacros.		N° de entidades asistidas	Entidad		3	0	0	0	0	1	0	0	1	0	0	1	0
Asistencia técnica en el proceso de gestión de la Ayuda Humanitaria.		N° de entidades asistidas	Entidad		5	0	1	0	1	0	1	0	1	0	1	0	0
Asistencia Técnica en la implementación Sistemas de Alerta Temprana.		N° de entidades asistidas	Entidad		3	0	0	1	0	1	0	1	0	0	0	0	0

CENTRO DE COSTO RESPONSABLE : 06 - Órganos Desconcentrados
OEI : OEI.01 - FORTALECER LA CAPACIDAD DE GESTIÓN REACTIVA DE LOS MIEMBROS DEL SINAGERD
CENTRO DE COSTO : 06.12 - Dirección Desconcentrada de Puno
AEI : AEI.01.07 - INSTRUMENTOS DE MONITOREO, SEGUIMIENTO Y EVALUACION DE LA GESTION REACTIVA IMPLEMENTADOS

CATEGORIA PRESUPUESTAL : PROGRAMAS PRESUPUESTALES
FUNCION : 05 - ORDEN PUBLICO Y SEGURIDAD

PLANIFICACION - OGPP V°B° M. VAIPEA - INDECI

PLANIFICACION - OGPP V°B° C. CANDELA - INDECI

45

PROGRAMA PRESUPUESTAL : 0068 - REDUCCION DE VULNERABILIDAD Y ATENCION DE EMERGENCIAS POR DESASTRES **DIV. FUNCIONAL :** 016 - GESTION DE RIESGOS Y EMERGENCIAS

PRODUCTO / PROYECTO : 3000001 - ACCIONES COMUNES **GRUPO FUNCIONAL :** 0036 - ATENCION INMEDIATA DE DESASTRES

ACTIVIDAD PRESUPUESTARIA / ACC. INVERSION / OBRA ACTIVIDAD OPERATIVA	UNIDAD DE MEDIDA (AO)/ TAREA OPERATIVA	INDICADOR	UNIDAD DE MEDIDA TAREA	MONTO PIA	META ANUAL	PROGRAMACION 1	2	3	4	5	6	7	8	9	10	11	12
5004279 - MONITOREO,SUPERVISION Y EVALUACION DE PRODUCTOS Y ACTIVIDADES EN GESTION DE RIESGO DE DESASTRES				3,926													
SEGUIMIENTO A LAS ACCIONES DE LAS ENTIDADES DEL SINAGERD EN GESTIÓN REACTIVA		**RECURSOS ORDINARIOS**															
Meta Ptal.:				3,926		0	360	360	360	354	356	356	356	356	356	356	356
	120 - ENTIDAD	**N° de entidades que implementan la GR de la GRD**			**28**	**0**	**2**	**4**	**3**	**4**	**4**	**2**	**1**	**2**	**2**	**1**	**3**
	Entidades que aprueban Planes de Gestión Reactiva.	N° de entidades que implementan la GR de la GRD	Entidad		4	0	0	0	1	0	1	0	0	1	0	0	1
	Entidades con Grupos de Trabajo de la GRD que cuentan con Programa Anual de Trabajo.	N° de entidades que implementan la GR de la GRD	Entidad		5	0	1	1	1	1	1	0	0	0	0	0	0
	Entidades con Plataformas de Defensa Civil que cuentan con Protocolos para respuesta en su nivel de emergencia.	N° de entidades que implementan la GR de la GRD	Entidad		6	0	1	1	0	1	1	0	0	0	1	0	1
	Entidades que identifican los productos y actividades del PP 0068	N° de entidades que implementan la GR de la GRD	Entidad		8	0	0	1	1	1	1	1	1	0	1	0	1
	Seguimiento a la gestión de los BAH con que cuentan los gobiernos regionales y gobiernos locales.	N° de entidades que implementan la GR de la GRD	Entidad		5	0	0	1	0	1	0	1	0	1	0	1	0
	Seguimiento y monitoreo de la operatividad de los COE	Ficha de evaluacion/check list	Ficha		2	0	0	0	0	1	0	0	0	0	1	0	0
	Entidades que desarrollan la encuesta ENAGERD	Nro de Entidades que aplican la encuesta	Entidad		111	0	0	0	0	111	0	0	0	0	0	0	0
	Entidades que desarrollan la encuesta EPCI	Nro de Entidades que aplican la encuesta	Entidad		111	0	0	0	20	0	20	21	25	25	0	0	0

V°B° H. VAPEM

PLANIFICACION - OGPP V°B° C. CANDELA INDECI

44

CENTRO DE COSTO RESPONSABLE :	06 - Órganos Desconcentrados	**OEI :**	OEI.01 - FORTALECER LA CAPACIDAD DE GESTIÓN REACTIVA DE LOS MIEMBROS DEL SINAGERD
CENTRO DE COSTO :	06.12 - Dirección Desconcentrada de Puno	**AEI :**	AEI.01.03 - PREPARACION DE CAPACIDADES DE MANERA INTEGRAL PARA LA RESPUESTA A LAS ENTIDADES DEL SINAGERD
CATEGORIA PRESUPUESTAL :	PROGRAMAS PRESUPUESTALES	**FUNCION :**	05 - ORDEN PUBLICO Y SEGURIDAD
PROGRAMA PRESUPUESTAL :	0068 - REDUCCION DE VULNERABILIDAD Y ATENCION DE EMERGENCIAS POR DESASTRES	**DIV. FUNCIONAL :**	016 - GESTION DE RIESGOS Y EMERGENCIAS
PRODUCTO / PROYECTO :	3000738 - PERSONAS CON FORMACION Y CONOCIMIENTO EN GESTION DEL RIESGO DE DESASTRES Y ADAPTACION AL CAMBIO CLIMATICO	**GRUPO FUNCIONAL :**	0036 - ATENCION INMEDIATA DE DESASTRES

ACTIVIDAD PRESUPUESTARIA / ACC. INVERSION / OBRA ACTIVIDAD OPERATIVA	UNIDAD DE MEDIDA (AO)/ TAREA OPERATIVA	INDICADOR	UNIDAD DE MEDIDA/ TAREA	MONTO PIA	META ANUAL	PROGRAMACION 1	2	3	4	5	6	7	8	9	10	11	12
5005580 - FORMACIÓN Y CAPACITACION EN MATERIA DE GESTION DE RIESGO DE DESASTRES Y ADAPTACION AL CAMBIO CLIMATICO				6,122													
FORTALECIMIENTO DE CAPACIDADES A LAS ENTIDADES INTEGRANTES DEL SINAGERD		**RECURSOS ORDINARIOS**															
Meta Ptal.:				6,122		0	0	0	1,532	0	1,532	0	1,532	0	1,526	0	0
	088 - PERSONA CAPACITADA	**N° de personas capacitadas por curso desarrollado**			200	0	0	0	50	0	50	0	50	0	50	0	0
	Desarrollo de Cursos en el nivel básico en el marco del PEC.	N° de Cursos desarrollados	Curso básico		4	0	0	0	1	0	1	0	1	0	1	0	0
	Desarrollo de Cursos en el nivel especializado en el marco del PEC.	N° de Cursos desarrollados	Curso especializado		0	0	0	0	0	0	0	0	0	0	0	0	0

CENTRO DE COSTO RESPONSABLE :	06 - Órganos Desconcentrados	**OEI :**	OEI.01 - FORTALECER LA CAPACIDAD DE GESTIÓN REACTIVA DE LOS MIEMBROS DEL SINAGERD
CENTRO DE COSTO :	06.13 - Dirección Desconcentrada de Madre de Dios	**AEI :**	AEI.01.03 - PREPARACION DE CAPACIDADES DE MANERA INTEGRAL PARA LA RESPUESTA A LAS ENTIDADES DEL SINAGERD
CATEGORIA PRESUPUESTAL :	PROGRAMAS PRESUPUESTALES	**FUNCION :**	05 - ORDEN PUBLICO Y SEGURIDAD
PROGRAMA PRESUPUESTAL :	0068 - REDUCCION DE VULNERABILIDAD Y ATENCION DE EMERGENCIAS POR DESASTRES	**DIV. FUNCIONAL :**	016 - GESTION DE RIESGOS Y EMERGENCIAS
PRODUCTO / PROYECTO :	3000001 - ACCIONES COMUNES	**GRUPO FUNCIONAL :**	0036 - ATENCION INMEDIATA DE DESASTRES

V°B° H. YAUPEN - INDECI

PLANIFICACION - OGPP V°B° C. CANDELA INDECI

ACTIVIDAD PRESUPUESTARIA / ACC. INVERSION / OBRA ACTIVIDAD OPERATIVA	UNIDAD DE MEDIDA (AO)/ TAREA OPERATIVA	INDICADOR	UNIDAD DE MEDIDA/ TAREA	MONTO PIA	META ANUAL	PROGRAMACION 1	2	3	4	5	6	7	8	9	10	11	12
5005609 - ASISTENCIA TECNICA Y ACOMPAÑAMIENTO EN GESTION DEL RIESGO DE DESASTRES				374,830													
PREPARACIÓN DE CAPACIDADES DE MANERA INTEGRAL A LAS ENTIDADES DEL SINAGERD	**RECURSOS ORDINARIOS**																
Meta Ptal.:				**200,000**		**16,666**	**16,666**	**16,666**	**16,666**	**16,666**	**16,665**	**16,666**	**16,666**	**16,666**	**16,666**	**16,666**	**16,674**
120 - ENTIDAD		**N° de entidades asistidas**			**26**	**0**	**1**	**4**	**8**	**6**	**5**	**0**	**1**	**1**	**0**	**0**	**0**
Asistencia Técnica para el funcionamiento de GT-GRD y PDC.		N° de entidades asistidas	Entidad		8	0	0	4	4	0	0	0	0	0	0	0	0
Asistencia Técnica en la incorporación y ejecución del PP 0068 y acceder a los recursos del FONDES		N° de entidades asistidas	Entidad		11	0	0	0	0	6	5	0	0	0	0	0	0
Asistencia Técnica en la Formulación de Planes de la Gestión Reactiva.		N° de entidades asistidas	Entidad		4	0	0	0	4	0	0	0	0	0	0	0	0
Asesoramiento y acompañamiento para la respuesta a emergencias y/o desastres.		N° de entidades asistidas	Entidad		2	0	1	0	0	0	0	0	0	1	0	0	0
Asistencia Técnica para la conformación e implementación de los COE		N° de entidades asistidas	Entidad		1	0	0	0	0	0	0	0	1	0	0	0	0

CENTRO DE COSTO RESPONSABLE : 06 - Órganos Desconcentrados
CENTRO DE COSTO : 06.13 - Dirección Desconcentrada de Madre de Dios
OEI : OEI.01 - FORTALECER LA CAPACIDAD DE GESTIÓN REACTIVA DE LOS MIEMBROS DEL SINAGERD
AEI : AEI.01.04 - PREPARACIÓN DE CAPACIDADES DE RESPUESTA INMEDIATA A LA POBLACION

CATEGORIA PRESUPUESTAL : PROGRAMAS PRESUPUESTALES
FUNCION : 05 - ORDEN PUBLICO Y SEGURIDAD
PROGRAMA PRESUPUESTAL : 0068 - REDUCCION DE VULNERABILIDAD Y ATENCION DE EMERGENCIAS POR DESASTRES
DIV. FUNCIONAL : 016 - GESTION DE RIESGOS Y EMERGENCIAS
PRODUCTO / PROYECTO : 3000001 - ACCIONES COMUNES
GRUPO FUNCIONAL : 0036 - ATENCION INMEDIATA DE DESASTRES

ACTIVIDAD PRESUPUESTARIA / ACC. INVERSION / OBRA ACTIVIDAD OPERATIVA	UNIDAD DE MEDIDA (AO)/ TAREA OPERATIVA	INDICADOR	UNIDAD DE MEDIDA/ TAREA	MONTO PIA	META ANUAL	PROGRAMACION 1	2	3	4	5	6	7	8	9	10	11	12
5005609 - ASISTENCIA TECNICA Y ACOMPAÑAMIENTO EN GESTION DEL RIESGO DE DESASTRES																	
PREPARACIÓN DE CAPACIDADES PARA LA RESPUESTA A LA POBLACIÓN DE MANERA INMEDIATA	**RECURSOS ORDINARIOS**																
Meta Ptal.:				**174,830**		**14,569**	**14,569**	**14,569**	**14,569**	**14,569**	**14,569**	**14,569**	**14,569**	**14,569**	**14,569**	**14,569**	**14,571**
120 - ENTIDAD		**N° de entidades asistidas**			**15**	**0**	**0**	**0**	**0**	**1**	**0**	**2**	**0**	**11**	**1**	**0**	**0**
Asistencia Técnica para promover la incorporación de voluntarios en emergencia y rehabilitación		N° de entidades asistidas	Entidad		2	0	0	0	0	0	0	2	0	0	0	0	0

Asistencia Técnica en la programación y ejecución de Simulacros.	N° de entidades asistidas	Entidad	2	0	0	0	0	1	0	0	0	0	1	0	0
Asistencia técnica en el proceso de gestión de la Ayuda Humanitaria.	N° de entidades asistidas	Entidad	7	0	0	0	0	0	0	0	0	7	0	0	0
Asistencia Técnica en la implementación Sistemas de Alerta Temprana.	N° de entidades asistidas	Entidad	4	0	0	0	0	0	0	0	0	4	0	0	0

CENTRO DE COSTO RESPONSABLE : 06 - Órganos Desconcentrados

OEI : OEI.01 - FORTALECER LA CAPACIDAD DE GESTIÓN REACTIVA DE LOS MIEMBROS DEL SINAGERD

CENTRO DE COSTO : 06.13 - Dirección Desconcentrada de Madre de Dios

AEI : AEI.01.07 - INSTRUMENTOS DE MONITOREO, SEGUIMIENTO Y EVALUACION DE LA GESTION REACTIVA IMPLEMENTADOS

CATEGORIA PRESUPUESTAL : PROGRAMAS PRESUPUESTALES

FUNCION : 05 - ORDEN PUBLICO Y SEGURIDAD

PROGRAMA PRESUPUESTAL : 0068 - REDUCCION DE VULNERABILIDAD Y ATENCION DE EMERGENCIAS POR DESASTRES

DIV. FUNCIONAL : 016 - GESTION DE RIESGOS Y EMERGENCIAS

PRODUCTO / PROYECTO : 3000001 - ACCIONES COMUNES

GRUPO FUNCIONAL : 0036 - ATENCION INMEDIATA DE DESASTRES

ACTIVIDAD PRESUPUESTARIA / ACC. INVERSION / OBRA ACTIVIDAD OPERATIVA	UNIDAD DE MEDIDA (AO)/ TAREA OPERATIVA	INDICADOR	UNIDAD DE MEDIDA/ TAREA	MONTO PIA	META ANUAL	PROGRAMACION 1	2	3	4	5	6	7	8	9	10	11	12
5004279 - MONITOREO,SUPERVISION Y EVALUACION DE PRODUCTOS Y ACTIVIDADES EN GESTION DE RIESGO DE DESASTRES				1,500													
SEGUIMIENTO A LAS ACCIONES DE LAS ENTIDADES DEL SINAGERD EN GESTIÓN REACTIVA		**RECURSOS ORDINARIOS**															
Meta Ptal.:				**1,500**		**125**	**125**	**125**	**125**	**125**	**125**	**125**	**125**	**125**	**125**	**125**	**125**
	120 - ENTIDAD	**N° de entidades que implementan la GR de la GRD**			**38**	**0**	**0**	**0**	**0**	**16**	**0**	**11**	**4**	**0**	**0**	**7**	**0**
	Entidades que aprueban Planes de Gestión Reactiva.	N° de entidades que implementan la GR de la GRD	Entidad		4	0	0	0	0	0	0	0	4	0	0	0	0
	Entidades con Grupos de Trabajo de la GRD que cuentan con Programa Anual de Trabajo.	N° de entidades que implementan la GR de la GRD	Entidad		8	0	0	0	0	8	0	0	0	0	0	0	0
	Entidades con Plataformas de Defensa Civil que cuentan con Protocolos para respuesta en su nivel de emergencia.	N° de entidades que implementan la GR de la GRD	Entidad		8	0	0	0	0	8	0	0	0	0	0	0	0
	Entidades que identifican los productos y actividades del PP 0068	N° de entidades que implementan la GR de la GRD	Entidad		11	0	0	0	0	0	0	11	0	0	0	0	0

V°B° H. YAPEN

PLANIFICACION - OGPP V°B° C. CANDELA INDECI

Seguimiento a la gestión de los BAH con que cuentan los gobiernos regionales y gobiernos locales.	N° de entidades que implementan la GR de la GRD	Entidad	7	0	0	0	0	0	0	0	0	0	0	7	0
Seguimiento y monitoreo de la operatividad de los COE	Ficha de evaluacion/check list	Ficha	2	0	0	0	0	1	0	0	0	0	1	0	0
Entidades que desarrollan la encuesta ENAGERD	Nro de Entidades que aplican la encuesta	Entidad	12	0	0	0	0	0	0	0	12	0	0	0	0
Entidades que desarrollan la encuesta EPCI	Nro de Entidades que aplican la encuesta	Entidad	12	0	0	0	0	12	0	0	0	0	0	0	0

CENTRO DE COSTO RESPONSABLE : 06 - Órganos Desconcentrados

OEI : OEI.01 - FORTALECER LA CAPACIDAD DE GESTIÓN REACTIVA DE LOS MIEMBROS DEL SINAGERD

CENTRO DE COSTO : 06.13 - Dirección Desconcentrada de Madre de Dios

AEI : AEI.01.03 - PREPARACION DE CAPACIDADES DE MANERA INTEGRAL PARA LA RESPUESTA A LAS ENTIDADES DEL SINAGERD

CATEGORIA PRESUPUESTAL : PROGRAMAS PRESUPUESTALES

FUNCION : 05 - ORDEN PUBLICO Y SEGURIDAD

PROGRAMA PRESUPUESTAL : 0068 - REDUCCION DE VULNERABILIDAD Y ATENCION DE EMERGENCIAS POR DESASTRES

DIV. FUNCIONAL : 016 - GESTION DE RIESGOS Y EMERGENCIAS

PRODUCTO / PROYECTO : 3000738 - PERSONAS CON FORMACION Y CONOCIMIENTO EN GESTION DEL RIESGO DE DESASTRES Y ADAPTACION AL CAMBIO CLIMATICO

GRUPO FUNCIONAL : 0036 - ATENCION INMEDIATA DE DESASTRES

ACTIVIDAD PRESUPUESTARIA / ACC. INVERSION / OBRA ACTIVIDAD OPERATIVA	UNIDAD DE MEDIDA (AO)/ TAREA OPERATIVA	INDICADOR	UNIDAD DE MEDIDA/ TAREA	MONTO PIA	META ANUAL	PROGRAMACION 1	2	3	4	5	6	7	8	9	10	11	12
5005580 - FORMACION Y CAPACITACION EN MATERIA DE GESTION DE RIESGO DE DESASTRES Y ADAPTACION AL CAMBIO CLIMATICO				5,000													
FORTALECIMIENTO DE CAPACIDADES A LAS ENTIDADES INTEGRANTES DEL SINAGERD .		**RECURSOS ORDINARIOS**															
Meta Ptal.:				**5,000**		**416**	**416**	**416**	**416**	**416**	**416**	**416**	**416**	**416**	**416**	**416**	**424**
	088 - PERSONA CAPACITADA	**N° de personas capacitadas por curso desarrollado**			**120**	**0**	**0**	**0**	**30**	**0**	**30**	**0**	**0**	**30**	**0**	**30**	**0**
	Desarrollo de Cursos en el nivel básico en el marco del PEC.	N° de Cursos desarrollados	Curso básico		4	0	0	0	1	0	1	0	0	1	0	1	0
	Desarrollo de Cursos en el nivel especializado en el marco del PEC.	N° de Cursos desarrollados	Curso Especializado		0	0	0	0	0	0	0	0	0	0	0	0	0

CENTRO DE COSTO RESPONSABLE : 06 - Órganos Desconcentrados

OEI : OEI.01 - FORTALECER LA CAPACIDAD DE GESTIÓN REACTIVA DE LOS MIEMBROS DEL SINAGERD

CENTRO DE COSTO : 06.14 - Dirección Desconcentrada de Cusco

AEI : AEI.01.03 - PREPARACION DE CAPACIDADES DE MANERA INTEGRAL PARA LA RESPUESTA A LAS ENTIDADES DEL SINAGERD

V°B° H. YAMPIR

PLANIFICACION - OGPP V°B° C. GANDELA INDECI

CATEGORIA PRESUPUESTAL :	PROGRAMAS PRESUPUESTALES	**FUNCION :**	05 - ORDEN PUBLICO Y SEGURIDAD
PROGRAMA PRESUPUESTAL :	0068 - REDUCCION DE VULNERABILIDAD Y ATENCION DE EMERGENCIAS POR DESASTRES	**DIV. FUNCIONAL :**	016 - GESTION DE RIESGOS Y EMERGENCIAS
PRODUCTO / PROYECTO :	3000001 - ACCIONES COMUNES	**GRUPO FUNCIONAL :**	0036 - ATENCION INMEDIATA DE DESASTRES

ACTIVIDAD PRESUPUESTARIA / ACC. INVERSION / OBRA ACTIVIDAD OPERATIVA	UNIDAD DE MEDIDA (AO)/ TAREA OPERATIVA	INDICADOR	UNIDAD DE MEDIDA/ TAREA	MONTO PIA	META ANUAL	PROGRAMACION 1	2	3	4	5	6	7	8	9	10	11	12
5005609 - ASISTENCIA TECNICA Y ACOMPAÑAMIENTO EN GESTION DEL RIESGO DE DESASTRES				575,462													
PREPARACIÓN DE CAPACIDADES DE MANERA INTEGRAL A LAS ENTIDADES DEL SINAGERD		**RECURSOS ORDINARIOS**															
Meta Ptal.:				**375,462**		**31,288**	**31,288**	**31,288**	**31,288**	**31,288**	**31,288**	**31,288**	**31,288**	**31,288**	**31,288**	**31,288**	**31,294**
	120 - ENTIDAD	**N° de entidades asistidas**			**26**	**1**	**4**	**2**	**1**	**4**	**2**	**2**	**2**	**3**	**3**	**2**	**0**
	Asistencia Técnica para el funcionamiento de GT-GRD y PDC.	N° de entidades asistidas	Entidad		3	0	1	0	0	1	0	0	0	1	0	0	0
	Asistencia Técnica en la incorporación y ejecución del PP 0068 y acceder a los recursos del FONDES	N° de entidades asistidas	Entidad		6	0	1	0	1	1	0	1	0	0	1	1	0
	Asistencia Técnica en la Formulación de Planes de la Gestión Reactiva.	N° de entidades asistidas	Entidad		7	0	1	1	0	1	1	1	1	0	1	0	0
	Asesoramiento y acompañamiento para la respuesta a emergencias y/o desastres.	N° de entidades asistidas	Entidad		6	1	1	0	0	1	0	0	1	1	1	0	0
	Asistencia Técnica para la conformación e implementación de los COE	N° de entidades asistidas	Entidad		4	0	0	1	0	0	1	0	0	1	0	1	0

CENTRO DE COSTO RESPONSABLE :	06 - Órganos Desconcentrados	**OEI :**	OEI.01 - FORTALECER LA CAPACIDAD DE GESTIÓN REACTIVA DE LOS MIEMBROS DEL SINAGERD
CENTRO DE COSTO :	06.14 - Dirección Desconcentrada de Cusco	**AEI :**	AEI.01.04 - PREPARACIÓN DE CAPACIDADES DE RESPUESTA INMEDIATA A LA POBLACION

CATEGORIA PRESUPUESTAL :	PROGRAMAS PRESUPUESTALES	**FUNCION :**	05 - ORDEN PUBLICO Y SEGURIDAD
PROGRAMA PRESUPUESTAL :	0068 - REDUCCION DE VULNERABILIDAD Y ATENCION DE EMERGENCIAS POR DESASTRES	**DIV. FUNCIONAL :**	016 - GESTION DE RIESGOS Y EMERGENCIAS
PRODUCTO / PROYECTO :	3000001 - ACCIONES COMUNES	**GRUPO FUNCIONAL :**	0036 - ATENCION INMEDIATA DE DESASTRES

ACTIVIDAD PRESUPUESTARIA / ACC. INVERSION / OBRA ACTIVIDAD OPERATIVA	UNIDAD DE MEDIDA (AO)/ TAREA OPERATIVA	INDICADOR	UNIDAD DE MEDIDA/ TAREA	MONTO PIA	META ANUAL	PROGRAMACION 1	2	3	4	5	6	7	8	9	10	11	12

V°B° H. YAPÉN

PLANIFICACIÓN - OGPP V°B° C. CANDELA INDECI

5005609 - ASISTENCIA TECNICA Y ACOMPAÑAMIENTO EN GESTION DEL RIESGO DE DESASTRES

PREPARACIÓN DE CAPACIDADES PARA LA RESPUESTA A LA POBLACIÓN DE MANERA INMEDIATA		**RECURSOS ORDINARIOS**																
Meta Ptal.:				**200,000**		**16,666**	**16,666**	**16,666**	**16,666**	**16,666**	**16,666**	**16,666**	**16,666**	**16,666**	**16,666**	**16,666**	**16,674**
	120 - ENTIDAD	**N° de entidades asistidas**			**8**	**0**	**0**	**1**	**0**	**2**	**0**	**0**	**1**	**1**	**3**	**0**	**0**
	Asistencia Técnica en la conformación de Voluntariado	N° de entidades asistidas	Entidad		1	0	0	0	0	0	0	0	0	0	1	0	0
	Asistencia Técnica en la programación y ejecución de Simulacros.	N° de entidades asistidas	Entidad		3	0	0	0	0	1	0	0	1	0	1	0	0
	Asistencia técnica en la Gestión de la Ayuda Humanitaria.	N° de entidades asistidas	Entidad		2	0	0	1	0	0	0	0	0	0	1	0	0
	Asistencia Técnica en la implementación Sistemas de Alerta Temprana.	N° de entidades asistidas	Entidad		2	0	0	0	0	1	0	0	0	1	0	0	0

CENTRO DE COSTO RESPONSABLE :	06 - Órganos Desconcentrados	**OEI :**	OEI.01 - FORTALECER LA CAPACIDAD DE GESTIÓN REACTIVA DE LOS MIEMBROS DEL SINAGERD
CENTRO DE COSTO :	06.14 - Dirección Desconcentrada de Cusco	**AEI :**	AEI.01.07 - INSTRUMENTOS DE MONITOREO, SEGUIMIENTO Y EVALUACION DE LA GESTION REACTIVA IMPLEMENTADOS

CATEGORIA PRESUPUESTAL :	PROGRAMAS PRESUPUESTALES	**FUNCION :**	05 - ORDEN PUBLICO Y SEGURIDAD
PROGRAMA PRESUPUESTAL :	0068 - REDUCCION DE VULNERABILIDAD Y ATENCION DE EMERGENCIAS POR DESASTRES	**DIV. FUNCIONAL :**	016 - GESTION DE RIESGOS Y EMERGENCIAS
PRODUCTO / PROYECTO :	3000001 - ACCIONES COMUNES	**GRUPO FUNCIONAL :**	0036 - ATENCION INMEDIATA DE DESASTRES

ACTIVIDAD PRESUPUESTARIA / ACC. INVERSION / OBRA	UNIDAD DE MEDIDA (AO)/ TAREA OPERATIVA	INDICADOR	UNIDAD DE MEDIDA/ TAREA	MONTO PIA	META ANUAL	PROGRAMACION 1	2	3	4	5	6	7	8	9	10	11	12
5004279 - MONITOREO,SUPERVISION Y EVALUACION DE PRODUCTOS Y ACTIVIDADES EN GESTION DE RIESGO DE DESASTRES				**1,000**													
SEGUIMIENTO A LAS ACCIONES DE LAS ENTIDADES DEL SINAGERD EN GESTIÓN REACTIVA		**RECURSOS ORDINARIOS**															
Meta Ptal.:				**1,000**		**83**	**83**	**83**	**83**	**83**	**83**	**83**	**83**	**83**	**83**	**83**	**87**
	120 - ENTIDAD	**N° de entidades que implementan la GR de la GRD**			**40**	**0**	**7**	**3**	**5**	**4**	**9**	**2**	**1**	**2**	**5**	**2**	**0**
	Entidades que aprueban Planes de Gestión Reactiva.	N° de entidades que implementan la GR de la GRD	Entidad		7	0	0	1	1	0	1	1	1	1	0	1	0
	Entidades con Grupos de Trabajo de la GRD conformados y cuentan con Programa Anual de Trabajo.	N° de entidades que implementan la GR de la GRD	Entidad		13	0	2	2	3	3	3	0	0	0	0	0	0

V°B° H. VAPEÑA

PLANIFICACIÓN - OGPP V°B° C. CANDELA INDECI

Entidades con Plataformas de Defensa Civil que cuentan con Protocolos para respuesta en su nivel de emergencia.	N° de entidades que implementan la GR de la GRD	Entidad	1	0	0	0	0	0	0	0	0	1	0	0	0
Entidades que identifican los productos y actividades del PP 0068	N° de entidades que implementan la GR de la GRD	Entidad	4	0	0	0	1	1	0	1	0	0	0	1	0
Seguimiento a la gestión de los BAH con que cuentan los gobiernos regionales y gobiernos locales.	N° de entidades que implementan la GR de la GRD	Entidad	15	0	5	0	0	0	5	0	0	0	5	0	0
Seguimiento y monitoreo de la operatividad de los COE	Ficha de evaluacion/check list	Ficha	2	0	0	0	0	1	0	0	0	0	1	0	0
Entidades que desarrollan la encuesta ENAGERD	Nro de Entidades que aplican la encuesta	Entidad	113	0	0	0	0	113	0	0	0	0	0	0	0
Entidades que desarrollan la encuesta EPCI	Nro de Entidades que aplican la encuesta	Entidad	113	0	0	0	113	0	0	0	0	0	0	0	0

CENTRO DE COSTO RESPONSABLE : 06 - Órganos Desconcentrados

OEI : OEI.01 - FORTALECER LA CAPACIDAD DE GESTIÓN REACTIVA DE LOS MIEMBROS DEL SINAGERD

CENTRO DE COSTO : 06.14 - Dirección Desconcentrada de Cusco

AEI : AEI.01.03 - PREPARACION DE CAPACIDADES DE MANERA INTEGRAL PARA LA RESPUESTA A LAS ENTIDADES DEL SINAGERD

CATEGORIA PRESUPUESTAL : PROGRAMAS PRESUPUESTALES

FUNCION : 05 - ORDEN PUBLICO Y SEGURIDAD

PROGRAMA PRESUPUESTAL : 0068 - REDUCCION DE VULNERABILIDAD Y ATENCION DE EMERGENCIAS POR DESASTRES

DIV. FUNCIONAL : 016 - GESTION DE RIESGOS Y EMERGENCIAS

PRODUCTO / PROYECTO : 3000738 - PERSONAS CON FORMACION Y CONOCIMIENTO EN GESTION DEL RIESGO DE DESASTRES Y ADAPTACION AL CAMBIO CLIMATICO

GRUPO FUNCIONAL : 0036 - ATENCION INMEDIATA DE DESASTRES

ACTIVIDAD PRESUPUESTARIA / ACC. INVERSION / OBRA ACTIVIDAD OPERATIVA	UNIDAD DE MEDIDA (AO)/ TAREA OPERATIVA	INDICADOR	UNIDAD DE MEDIDA/ TAREA	MONTO PIA	META ANUAL	PROGRAMACION 1	2	3	4	5	6	7	8	9	10	11	12
5005580 - FORMACION Y CAPACITACION EN MATERIA DE GESTION DE RIESGO DE DESASTRES Y ADAPTACION AL CAMBIO CLIMATICO				4,250													
FORTALECIMIENTO DE CAPACIDADES A LAS ENTIDADES INTEGRANTES DEL SINAGERD		**RECURSOS ORDINARIOS**															
Meta Ptal.:				**4,250**		**354**	**354**	**354**	**354**	**354**	**354**	**354**	**354**	**354**	**354**	**354**	**356**
	088 - PERSONA CAPACITADA	**N° de personas capacitadas por curso desarrollado**			**200**	**0**	**0**	**20**	**40**	**20**	**20**	**0**	**20**	**40**	**20**	**20**	**0**
	Desarrollo de Cursos en el nivel básico en el marco del PEC.	N° de Cursos desarrollados	Curso básico		8	0	0	1	1	1	1	0	1	1	1	1	0

V°B° M. VAIREN

PLANIFICACION - OGPP V°B° C. CANDELA INDECI

	Desarrollo de Cursos en el nivel especializado en el marco del PEC.	N° de Cursos desarrollados	Curso Especializado		2	0	0	0	1	0	0	0	0	1	0	0	0

CENTRO DE COSTO RESPONSABLE : 06 - Órganos Desconcentrados

OEI : OEI.01 - FORTALECER LA CAPACIDAD DE GESTIÓN REACTIVA DE LOS MIEMBROS DEL SINAGERD

CENTRO DE COSTO : 06.15 - Dirección Desconcentrada de Apurimac

AEI : AEI.01.03 - PREPARACION DE CAPACIDADES DE MANERA INTEGRAL PARA LA RESPUESTA A LAS ENTIDADES DEL SINAGERD

CATEGORIA PRESUPUESTAL : PROGRAMAS PRESUPUESTALES

FUNCION : 05 - ORDEN PUBLICO Y SEGURIDAD

PROGRAMA PRESUPUESTAL : 0068 - REDUCCION DE VULNERABILIDAD Y ATENCION DE EMERGENCIAS POR DESASTRES

DIV. FUNCIONAL : 016 - GESTION DE RIESGOS Y EMERGENCIAS

PRODUCTO / PROYECTO : 3000001 - ACCIONES COMUNES

GRUPO FUNCIONAL : 0036 - ATENCION INMEDIATA DE DESASTRES

ACTIVIDAD PRESUPUESTARIA / ACC. INVERSION / OBRA ACTIVIDAD OPERATIVA	UNIDAD DE MEDIDA (AO)/ TAREA OPERATIVA	INDICADOR	UNIDAD DE MEDIDA/ TAREA	MONTO PIA	META ANUAL	PROGRAMACION 1	2	3	4	5	6	7	8	9	10	11	12
5005609 - ASISTENCIA TECNICA Y ACOMPAÑAMIENTO EN GESTION DEL RIESGO DE DESASTRES				438,830													
PREPARACIÓN DE CAPACIDADES DE MANERA INTEGRAL A LAS ENTIDADES DEL SINAGERD		**RECURSOS ORDINARIOS**															
Meta Ptal.:				**238,830**		**19,902**	**19,902**	**19,902**	**19,902**	**19,902**	**19,902**	**19,902**	**19,902**	**19,902**	**19,902**	**19,902**	**19,908**
	120 - ENTIDAD	**N° de entidades asistidas**			**18**	**2**	**3**	**3**	**2**	**2**	**1**	**1**	**2**	**2**	**0**	**0**	**0**
	Asistencia Técnica para el funcionamiento de GT-GRD y PDC.	N° de entidades asistidas	Entidad		5	1	1	1	1	0	0	0	1	0	0	0	0
	Asistencia Técnica en la incorporación y ejecución del PP 0068 y acceder a los recursos del FONDES	N° de entidades asistidas	Entidad		3	0	1	0	1	0	0	0	0	1	0	0	0
	Asistencia Técnica en la Formulación de Planes de la Gestión Reactiva.	N° de entidades asistidas	Entidad		4	1	0	1	0	1	0	1	0	0	0	0	0
	Asesoramiento y acompañamiento para la respuesta a emergencias y/o desastres.	N° de entidades asistidas	Entidad		3	0	1	0	0	0	1	0	0	1	0	0	0
	Asistencia Técnica para la conformación e implementación de los COE	N° de entidades asistidas	Entidad		3	0	0	1	0	1	0	0	1	0	0	0	0

36

CENTRO DE COSTO RESPONSABLE :	06 - Órganos Desconcentrados	OEI :	OEI.01 - FORTALECER LA CAPACIDAD DE GESTIÓN REACTIVA DE LOS MIEMBROS DEL SINAGERD
CENTRO DE COSTO :	06.15 - Dirección Desconcentrada de Apurimac	AEI :	AEI.01.04 - PREPARACIÓN DE CAPACIDADES DE RESPUESTA INMEDIATA A LA POBLACION
CATEGORIA PRESUPUESTAL :	PROGRAMAS PRESUPUESTALES	FUNCION :	05 - ORDEN PUBLICO Y SEGURIDAD
PROGRAMA PRESUPUESTAL :	0068 - REDUCCION DE VULNERABILIDAD Y ATENCION DE EMERGENCIAS POR DESASTRES	DIV. FUNCIONAL :	016 - GESTION DE RIESGOS Y EMERGENCIAS
PRODUCTO / PROYECTO :	3000001 - ACCIONES COMUNES	GRUPO FUNCIONAL :	0036 - ATENCION INMEDIATA DE DESASTRES

ACTIVIDAD PRESUPUESTARIA / ACC. INVERSION / OBRA ACTIVIDAD OPERATIVA	UNIDAD DE MEDIDA (AO)/ TAREA OPERATIVA	INDICADOR	UNIDAD DE MEDIDA/ TAREA	MONTO PIA	META ANUAL	PROGRAMACION 1	2	3	4	5	6	7	8	9	10	11	12
5005609 - ASISTENCIA TECNICA Y ACOMPAÑAMIENTO EN GESTION DEL RIESGO DE DESASTRES																	
PREPARACIÓN DE CAPACIDADES PARA LA RESPUESTA A LA POBLACIÓN DE MANERA INMEDIATA		**RECURSOS ORDINARIOS**															
Meta Plal.:				**200,000**		**16,666**	**16,666**	**16,666**	**16,666**	**16,666**	**16,666**	**16,666**	**16,666**	**16,666**	**16,666**	**16,666**	**16,674**
	120 - ENTIDAD	**N° de entidades asistidas**			**12**	**0**	**2**	**2**	**1**	**2**	**2**	**1**	**1**	**0**	**1**	**0**	**0**
	Asistencia Técnica para promover la incorporación de voluntarios en emergencia y rehabilitación	N° de entidades asistidas	Entidad		3	0	0	1	0	1	0	1	0	0	0	0	0
	Asistencia Técnica en la programación y ejecución de Simulacros.	N° de entidades asistidas	Entidad		2	0	0	0	0	0	1	0	0	0	1	0	0
	Asistencia técnica en la Gestión de la Ayuda Humanitaria.	N° de entidades asistidas	Entidad		4	0	1	1	0	1	1	0	0	0	0	0	0
	Asistencia Técnica en la implementación Sistemas de Alerta Temprana.	N° de entidades asistidas	Entidad		3	0	1	0	1	0	0	0	1	0	0	0	0

CENTRO DE COSTO RESPONSABLE :	06 - Órganos Desconcentrados	OEI :	OEI.01 - FORTALECER LA CAPACIDAD DE GESTIÓN REACTIVA DE LOS MIEMBROS DEL SINAGERD
CENTRO DE COSTO :	06.15 - Dirección Desconcentrada de Apurimac	AEI :	AEI.01.07 - INSTRUMENTOS DE MONITOREO, SEGUIMIENTO Y EVALUACION DE LA GESTION REACTIVA IMPLEMENTADOS
CATEGORIA PRESUPUESTAL :	PROGRAMAS PRESUPUESTALES	FUNCION :	05 - ORDEN PUBLICO Y SEGURIDAD
PROGRAMA PRESUPUESTAL :	0068 - REDUCCION DE VULNERABILIDAD Y ATENCION DE EMERGENCIAS POR DESASTRES	DIV. FUNCIONAL :	016 - GESTION DE RIESGOS Y EMERGENCIAS
PRODUCTO / PROYECTO :	3000001 - ACCIONES COMUNES	GRUPO FUNCIONAL :	0036 - ATENCION INMEDIATA DE DESASTRES

V°B° M. VARGAS

PLANIFICACION - OGPP V°B° C. CARDELA INDECI

ACTIVIDAD PRESUPUESTARIA / ACC. INVERSION / OBRA ACTIVIDAD OPERATIVA	UNIDAD DE MEDIDA (AO)/ TAREA OPERATIVA	INDICADOR	UNIDAD DE MEDIDA/ TAREA	MONTO PIA	META ANUAL	PROGRAMACION 1	2	3	4	5	6	7	8	9	10	11	12
5004279 - MONITOREO,SUPERVISION Y EVALUACION DE PRODUCTOS Y ACTIVIDADES EN GESTION DE RIESGO DE DESASTRES				2,681													
SEGUIMIENTO A LAS ACCIONES DE LAS ENTIDADES DEL SINAGERD EN GESTIÓN REACTIVA		**RECURSOS ORDINARIOS**															
Meta Ptal.:				**2,681**		**223**	**223**	**223**	**223**	**223**	**223**	**223**	**223**	**223**	**223**	**223**	**228**
	120 - ENTIDAD	**N° de entidades que implementan la GR de la GRD**			**23**	**0**	**0**	**2**	**0**	**0**	**8**	**2**	**3**	**5**	**3**	**0**	**0**
	Entidades que aprueban Planes de Gestión Reactiva.	N° de entidades que implementan la GR de la GRD	Entidad		6	0	0	0	0	0	2	0	0	2	2	0	0
	Entidades con Grupos de Trabajo de la GRD que cuentan con Programa Anual de Trabajo.	N° de entidades que implementan la GR de la GRD	Entidad		5	0	0	0	0	0	2	1	1	1	0	0	0
	Entidades con Plataformas de Defensa Civil que cuentan con Protocolos para respuesta en su nivel de emergencia.	N° de entidades que implementan la GR de la GRD	Entidad		5	0	0	0	0	0	2	1	1	1	0	0	0
	Entidades que identifican los productos y actividades del PP 0068	N° de entidades que implementan la GR de la GRD	Entidad		4	0	0	2	0	0	2	0	0	0	0	0	0
	Seguimiento a la gestión de los BAH con que cuentan los gobiernos regionales y gobiernos locales.	N° de entidades que implementan la GR de la GRD	Entidad		3	0	0	0	0	0	0	0	1	1	1	0	0
	Seguimiento y monitoreo de la operatividad de los COE	Ficha de evaluacion/check list	Ficha		2	1	0	0	0	0	0	1	0	0	0	0	0
	Entidades que desarrollan la encuesta ENAGERD	Nro de Entidades que aplican la encuesta	Entidad		85	0	0	0	0	85	0	0	0	0	0	0	0
	Entidades que desarrollan la encuesta EPCI	Nro de Entidades que aplican la encuesta	Entidad		85	0	0	0	85	0	0	0	0	0	0	0	0

CENTRO DE COSTO RESPONSABLE : 06 - Órganos Desconcentrados

OEI : OEI.01 - FORTALECER LA CAPACIDAD DE GESTIÓN REACTIVA DE LOS MIEMBROS DEL SINAGERD

CENTRO DE COSTO : 06.15 - Dirección Desconcentrada de Apurímac

AEI : AEI.01.03 - PREPARACION DE CAPACIDADES DE MANERA INTEGRAL PARA LA RESPUESTA A LAS ENTIDADES DEL SINAGERD

CATEGORIA PRESUPUESTAL : PROGRAMAS PRESUPUESTALES

FUNCION : 05 - ORDEN PUBLICO Y SEGURIDAD

PROGRAMA PRESUPUESTAL : 0068 - REDUCCION DE VULNERABILIDAD Y ATENCION DE EMERGENCIAS POR DESASTRES

DIV. FUNCIONAL : 016 - GESTION DE RIESGOS Y EMERGENCIAS

V°B° H. YAURI

PLANIFICACION - OGPP V°B° C. CANDELA INDECI

PRODUCTO / PROYECTO : 3000738 - PERSONAS CON FORMACION Y CONOCIMIENTO EN GESTION DEL RIESGO DE DESASTRES Y ADAPTACION AL CAMBIO CLIMATICO **GRUPO FUNCIONAL :** 0036 - ATENCION INMEDIATA DE DESASTRES

ACTIVIDAD PRESUPUESTARIA / ACC. INVERSION / OBRA ACTIVIDAD OPERATIVA	UNIDAD DE MEDIDA (AO)/ TAREA OPERATIVA	INDICADOR	UNIDAD DE MEDIDA/ TAREA	MONTO PIA	META ANUAL	PROGRAMACION 1	2	3	4	5	6	7	8	9	10	11	12
5005580 - FORMACION Y CAPACITACION EN MATERIA DE GESTION DE RIESGO DE DESASTRES Y ADAPTACION AL CAMBIO CLIMATICO				6,375													
FORTALECIMIENTO DE CAPACIDADES A LAS ENTIDADES INTEGRANTES DEL SINAGERD		**RECURSOS ORDINARIOS**															
Meta Ptal.:				6,375		531	531	531	531	531	531	531	531	531	531	531	534
	088 - PERSONA CAPACITADA	**N° de personas capacitadas por curso desarrollado**			160	0	0	20	20	25	25	0	25	25	20	0	0
	Desarrollo de Cursos en el nivel básico en el marco del PEC.	N° de Cursos desarrollados	Curso básico		5	0	0	1	1	1	0	0	1	0	1	0	0
	Desarrollo de Cursos en el nivel especializado en el marco del PEC.	N° de Cursos desarrollados	Curso Especializado		2	0	0	0	0	0	1	0	0	1	0	0	0

CENTRO DE COSTO RESPONSABLE : 06 - Órganos Desconcentrados **OEI :** OEI.01 - FORTALECER LA CAPACIDAD DE GESTIÓN REACTIVA DE LOS MIEMBROS DEL SINAGERD

CENTRO DE COSTO : 06.16 - Dirección Desconcentrada de Huancavelica **AEI :** AEI.01.03 - PREPARACION DE CAPACIDADES DE MANERA INTEGRAL PARA LA RESPUESTA A LAS ENTIDADES DEL SINAGERD

CATEGORIA PRESUPUESTAL : PROGRAMAS PRESUPUESTALES **FUNCION :** 05 - ORDEN PUBLICO Y SEGURIDAD

PROGRAMA PRESUPUESTAL : 0068 - REDUCCION DE VULNERABILIDAD Y ATENCION DE EMERGENCIAS POR DESASTRES **DIV. FUNCIONAL :** 016 - GESTION DE RIESGOS Y EMERGENCIAS

PRODUCTO / PROYECTO : 3000001 - ACCIONES COMUNES **GRUPO FUNCIONAL :** 0036 - ATENCION INMEDIATA DE DESASTRES

ACTIVIDAD PRESUPUESTARIA / ACC. INVERSION / OBRA ACTIVIDAD OPERATIVA	UNIDAD DE MEDIDA (AO)/ TAREA OPERATIVA	INDICADOR	UNIDAD DE MEDIDA/ TAREA	MONTO PIA	META ANUAL	PROGRAMACION 1	2	3	4	5	6	7	8	9	10	11	12
5005609 - ASISTENCIA TECNICA Y ACOMPANAMIENTO EN GESTION DEL RIESGO DE DESASTRES				314,869													
PREPARACIÓN DE CAPACIDADES DE MANERA INTEGRAL A LAS ENTIDADES DEL SINAGERD		**RECURSOS ORDINARIOS**															
Meta Ptal.:				195,869		20,169	20,000	31,100	31,100	31,100	31,100	31,100	0	0	0	0	0

V°B° H. VAMPEN

V°B° C. CANDELA

PLANIFICACION - OGPP INDECI

120 - ENTIDAD	N° de entidades asistidas			5	1	1	1	1	0	0	1	0	0	0	0	0
Asistencia Técnica para el funcionamiento de GT-GRD y PDC.	N° de entidades asistidas	Entidad		1	0	0	0	0	0	0	1	0	0	0	0	0
Asistencia Técnica en la incorporación y ejecución del PP 0068 y acceder a los recursos del FONDES	N° de entidades asistidas	Entidad		1	0	0	1	0	0	0	0	0	0	0	0	0
Asistencia Técnica en la Formulación de Planes de la Gestión Reactiva.	N° de entidades asistidas	Entidad		1	0	1	0	0	0	0	0	0	0	0	0	0
Asesoramiento y acompañamiento para la respuesta a emergencias y/o desastres.	N° de entidades asistidas	Entidad		1	1	0	0	0	0	0	0	0	0	0	0	0
Asistencia Técnica para la conformación e implementación de los COE	N° de entidades asistidas	Entidad		1	0	0	0	1	0	0	0	0	0	0	0	0

CENTRO DE COSTO RESPONSABLE : 06 - Órganos Desconcentrados
OEI : OEI.01 - FORTALECER LA CAPACIDAD DE GESTIÓN REACTIVA DE LOS MIEMBROS DEL SINAGERD
AEI : AEI.01.04 - PREPARACIÓN DE CAPACIDADES DE RESPUESTA INMEDIATA A LA POBLACION
CENTRO DE COSTO : 06.16 - Dirección Desconcentrada de Huancavelica

CATEGORIA PRESUPUESTAL : PROGRAMAS PRESUPUESTALES
FUNCION : 05 - ORDEN PUBLICO Y SEGURIDAD
PROGRAMA PRESUPUESTAL : 0068 - REDUCCION DE VULNERABILIDAD Y ATENCION DE EMERGENCIAS POR DESASTRES
DIV. FUNCIONAL : 016 - GESTION DE RIESGOS Y EMERGENCIAS
PRODUCTO / PROYECTO : 3000001 - ACCIONES COMUNES
GRUPO FUNCIONAL : 0036 - ATENCION INMEDIATA DE DESASTRES

ACTIVIDAD PRESUPUESTARIA / ACC. INVERSION / OBRA ACTIVIDAD OPERATIVA	UNIDAD DE MEDIDA (AO)/ TAREA OPERATIVA	INDICADOR	UNIDAD DE MEDIDA/ TAREA	MONTO PIA	META ANUAL	PROGRAMACION 1	2	3	4	5	6	7	8	9	10	11	12
5005609 - ASISTENCIA TECNICA Y ACOMPAÑAMIENTO EN GESTION DEL RIESGO DE DESASTRES																	
PREPARACIÓN DE CAPACIDADES PARA LA RESPUESTA A LA POBLACIÓN DE MANERA INMEDIATA	**RECURSOS ORDINARIOS**																
Meta Ptal.:				**119,200**		**0**	**0**	**0**	**0**	**20,000**	**17,000**	**0**	**20,000**	**31,100**	**31,100**	**0**	**0**
120 - ENTIDAD	N° de entidades asistidas				5	0	0	0	0	1	1	0	1	1	1	0	0
Asistencia Técnica en la conformación de Volunt	N° de entidades asistidas	Entidad			1	0	0	0	0	0	0	0	0	1	0	0	0
Asistencia Técnica en la programación y ejecuci	N° de entidades asistidas	Entidad			2	0	0	0	0	1	0	0	0	0	1	0	0
Asistencia técnica en la Gestión de la Ayuda Hum	N° de entidades asistidas	Entidad			1	0	0	0	0	0	1	0	0	0	0	0	0
Asistencia Técnica en la implementación Sistemas de Alerta Temprana.	N° de entidades asistidas	Entidad			1	0	0	0	0	0	0	0	1	0	0	0	0

32

CENTRO DE COSTO RESPONSABLE :	06 - Órganos Desconcentrados	**OEI :**	OEI.01 - FORTALECER LA CAPACIDAD DE GESTION REACTIVA DE LOS MIEMBROS DEL SINAGERD
CENTRO DE COSTO :	06.16 - Dirección Desconcentrada de Huancavelica	**AEI :**	AEI.01.07 - INSTRUMENTOS DE MONITOREO, SEGUIMIENTO Y EVALUACION DE LA GESTION REACTIVA IMPLEMENTADOS
CATEGORIA PRESUPUESTAL :	PROGRAMAS PRESUPUESTALES	**FUNCION :**	05 - ORDEN PUBLICO Y SEGURIDAD
PROGRAMA PRESUPUESTAL :	0068 - REDUCCION DE VULNERABILIDAD Y ATENCION DE EMERGENCIAS POR DESASTRES	**DIV. FUNCIONAL :**	016 - GESTION DE RIESGOS Y EMERGENCIAS
PRODUCTO / PROYECTO :	3000001 - ACCIONES COMUNES	**GRUPO FUNCIONAL :**	0036 - ATENCION INMEDIATA DE DESASTRES

ACTIVIDAD PRESUPUESTARIA / ACC. INVERSION / OBRA ACTIVIDAD OPERATIVA	UNIDAD DE MEDIDA (AO)/ TAREA OPERATIVA	INDICADOR	UNIDAD DE MEDIDA/ TAREA	MONTO PIA	META ANUAL	PROGRAMACION 1	2	3	4	5	6	7	8	9	10	11	12
5004279 - MONITOREO,SUPERVISION Y EVALUACION DE PRODUCTOS Y ACTIVIDADES EN GESTION DE RIESGO DE DESASTRES				1,200													
SEGUIMIENTO A LAS ACCIONES DE LAS ENTIDADES DEL SINAGERD EN GESTIÓN REACTIVA		**RECURSOS ORDINARIOS**															
Meta Ptal.:				1,200		0	120	120	120	120	120	120	120	120	120	120	0
	120 - ENTIDAD	**N° de entidades que implementan la GR de la GRD**			**5**	**0**	**1**	**1**	**0**	**0**	**0**	**1**	**0**	**0**	**0**	**1**	**1**
	Entidades que aprueban Planes de Gestión Reactiva.	N° de entidades que implementan la GR de la GRD	Entidad		1	0	0	0	0	0	0	1	0	0	0	0	0
	Entidades con Grupos de Trabajo de la GRD que cuentan con Programa Anual de Trabajo.	N° de entidades que implementan la GR de la GRD	Entidad		1	0	1	0	0	0	0	0	0	0	0	0	0
	Entidades con Plataformas de Defensa Civil que cuentan con Protocolos para respuesta en su nivel de emergencia.	N° de entidades que implementan la GR de la GRD	Entidad		1	0	0	1	0	0	0	0	0	0	0	0	0
	Entidades que identifican los productos y actividades del PP 0068	N° de entidades que implementan la GR de la GRD	Entidad		1	0	0	0	0	0	0	0	0	0	0	1	0
	Seguimiento a la gestión de los BAH con que cuentan los gobiernos regionales y gobiernos locales.	N° de entidades que implementan la GR de la GRD	Entidad		1	0	0	0	0	0	0	0	0	0	0	0	1
	Seguimiento y monitoreo de la operatividad de los COE	Ficha de evaluacion/check list	Ficha		2	0	0	0	0	1	0	0	0	0	1	0	0
	Entidades que desarrollan la encuesta ENAGERD	Nro de Entidades que aplican la encuesta	Entidad		101	0	0	0	0	101	0	0	0	0	0	0	0
	Entidades que desarrollan la encuesta EPCI	Nro de Entidades que aplican la encuesta	Entidad		101	0	0	0	101	0	0	0	0	0	0	0	0

CENTRO DE COSTO RESPONSABLE :	06 - Órganos Desconcentrados	**OEI :**	OEI.01 - FORTALECER LA CAPACIDAD DE GESTIÓN REACTIVA DE LOS MIEMBROS DEL SINAGERD
CENTRO DE COSTO :	06.16 - Dirección Desconcentrada de Huancavelica	**AEI :**	AEI.01.03 - PREPARACION DE CAPACIDADES DE MANERA INTEGRAL PARA LA RESPUESTA A LAS ENTIDADES DEL SINAGERD
CATEGORIA PRESUPUESTAL :	PROGRAMAS PRESUPUESTALES	**FUNCION :**	05 - ORDEN PUBLICO Y SEGURIDAD
PROGRAMA PRESUPUESTAL :	0068 - REDUCCION DE VULNERABILIDAD Y ATENCION DE EMERGENCIAS POR DESASTRES	**DIV. FUNCIONAL :**	016 - GESTION DE RIESGOS Y EMERGENCIAS
PRODUCTO / PROYECTO :	3000738 - PERSONAS CON FORMACION Y CONOCIMIENTO EN GESTION DEL RIESGO DE DESASTRES Y ADAPTACION AL CAMBIO CLIMATICO	**GRUPO FUNCIONAL :**	0036 - ATENCION INMEDIATA DE DESASTRES

ACTIVIDAD PRESUPUESTARIA / ACC. INVERSION / OBRA ACTIVIDAD OPERATIVA	UNIDAD DE MEDIDA (AO)/ TAREA OPERATIVA	INDICADOR	UNIDAD DE MEDIDA/ TAREA	MONTO PIA	META ANUAL	PROGRAMACION 1	2	3	4	5	6	7	8	9	10	11	12
5005580 - FORMACION Y CAPACITACION EN MATERIA DE GESTION DE RIESGO DE DESASTRES Y ADAPTACION AL CAMBIO CLIMATICO				4,000													
FORTALECIMIENTO DE CAPACIDADES A LAS ENTIDADES INTEGRANTES DEL SINAGERD		**RECURSOS ORDINARIOS**															
Meta Ptal.:				**4,000**		**0**	**0**	**800**	**0**	**800**	**0**	**800**	**0**	**800**	**0**	**800**	**0**
	088 - PERSONA CAPACITADA	**N° de personas capacitadas por curso desarrollado**			**80**	**0**	**0**	**0**	**0**	**20**	**0**	**20**	**0**	**20**	**0**	**20**	**0**
	Desarrollo de Cursos en el nivel básico en el marco del PEC.	N° de Cursos desarrollados	Curso básico		**2**	0	0	0	0	1	0	1	0	0	0	0	0
	Desarrollo de Cursos en el nivel especializado en el marco del PEC.	N° de Cursos desarrollados	Curso Especializado		**2**	0	0	0	0	0	0	0	0	1	0	1	0

CENTRO DE COSTO RESPONSABLE :	06 - Órganos Desconcentrados	**OEI :**	OEI.01 - FORTALECER LA CAPACIDAD DE GESTIÓN REACTIVA DE LOS MIEMBROS DEL SINAGERD
CENTRO DE COSTO :	06.17 - Dirección Desconcentrada de Ayacucho	**AEI :**	AEI.01.03 - PREPARACION DE CAPACIDADES DE MANERA INTEGRAL PARA LA RESPUESTA A LAS ENTIDADES DEL SINAGERD
CATEGORIA PRESUPUESTAL :	PROGRAMAS PRESUPUESTALES	**FUNCION :**	05 - ORDEN PUBLICO Y SEGURIDAD
PROGRAMA PRESUPUESTAL :	0068 - REDUCCION DE VULNERABILIDAD Y ATENCION DE EMERGENCIAS POR DESASTRES	**DIV. FUNCIONAL :**	016 - GESTION DE RIESGOS Y EMERGENCIAS
PRODUCTO / PROYECTO :	3000001 - ACCIONES COMUNES	**GRUPO FUNCIONAL :**	0036 - ATENCION INMEDIATA DE DESASTRES

V°B° H. YAPÉN

PLANIFICACION - OGPP V°B° C. CANDELA INDECI

ACTIVIDAD PRESUPUESTARIA / ACC. INVERSION / OBRA ACTIVIDAD OPERATIVA	UNIDAD DE MEDIDA (AO)/ TAREA OPERATIVA	INDICADOR	UNIDAD DE MEDIDA/ TAREA	MONTO PIA	META ANUAL	PROGRAMACION 1	2	3	4	5	6	7	8	9	10	11	12
5005609 - ASISTENCIA TECNICA Y ACOMPAÑAMIENTO EN GESTION DEL RIESGO DE DESASTRES				475,174													
PREPARACIÓN DE CAPACIDADES DE MANERA INTEGRAL A LAS ENTIDADES DEL SINAGERD		**RECURSOS ORDINARIOS**															
Meta Ptal.:				275,174		22,931	22,931	22,931	22,931	22,931	22,931	22,931	22,931	22,931	22,931	22,931	22,933
	120 - ENTIDAD	**N° de entidades asistidas**			15	1	2	1	1	2	1	2	1	1	1	0	2
	Asistencia Técnica para la conformación y el funcionamiento de GT-GRD y PDC.	N° de entidades asistidas	Entidad		4	0	0	1	0	1	0	1	0	1	0	0	0
	Asistencia Técnica en la incorporación y ejecución del PP 0068 y acceder a los recursos del FONDES	N° de entidades asistidas	Entidad		2	0	0	0	1	0	0	0	1	0	0	0	0
	Asistencia Técnica en la Formulación de Planes de la Gestión Reactiva.	N° de entidades asistidas	Entidad		3	0	1	0	0	1	0	0	0	0	1	0	0
	Asesoramiento y acompañamiento para la respuesta a emergencias y/o desastres.	N° de entidades asistidas	Entidad		4	1	1	0	0	0	1	0	0	0	0	0	1
	Asistencia Técnica para la conformación e implementación de los COE	N° de entidades asistidas	Entidad		2	0	0	0	0	0	0	1	0	0	0	0	1

CENTRO DE COSTO RESPONSABLE : 06 - Órganos Desconcentrados
CENTRO DE COSTO : 06.17 - Dirección Desconcentrada de Ayacucho
OEI : OEI.01 - FORTALECER LA CAPACIDAD DE GESTIÓN REACTIVA DE LOS MIEMBROS DEL SINAGERD
AEI : AEI.01.04 - PREPARACIÓN DE CAPACIDADES DE RESPUESTA INMEDIATA A LA POBLACION

CATEGORIA PRESUPUESTAL : PROGRAMAS PRESUPUESTALES
FUNCION : 05 - ORDEN PUBLICO Y SEGURIDAD
PROGRAMA PRESUPUESTAL : 0068 - REDUCCION DE VULNERABILIDAD Y ATENCION DE EMERGENCIAS POR DESASTRES
DIV. FUNCIONAL : 016 - GESTION DE RIESGOS Y EMERGENCIAS
PRODUCTO / PROYECTO : 3000001 - ACCIONES COMUNES
GRUPO FUNCIONAL : 0036 - ATENCION INMEDIATA DE DESASTRES

ACTIVIDAD PRESUPUESTARIA / ACC. INVERSION / OBRA ACTIVIDAD OPERATIVA	UNIDAD DE MEDIDA (AO)/ TAREA OPERATIVA	INDICADOR	UNIDAD DE MEDIDA/ TAREA	MONTO PIA	META ANUAL	PROGRAMACION 1	2	3	4	5	6	7	8	9	10	11	12
5005609 - ASISTENCIA TECNICA Y ACOMPAÑAMIENTO EN GESTION DEL RIESGO DE DESASTRES																	
PREPARACIÓN DE CAPACIDADES PARA LA RESPUESTA A LA POBLACIÓN DE MANERA INMEDIATA		**RECURSOS ORDINARIOS**															
Meta Ptal.:				200,000		16,666	16,666	16,666	16,666	16,666	16,666	16,666	16,666	16,666	16,666	16,666	16,674
	120 - ENTIDAD	**N° de entidades asistidas**			8	0	1	1	1	1	1	1	0	0	1	1	0

29

Asistencia Técnica para promover la incorporación de voluntarios en emergencia y rehabilitación	N° de entidades asistidas	Entidad	2	0	1	0	0	0	1	0	0	0	0	0	0
Asistencia Técnica en la programación y ejecución de Simulacros.	N° de entidades asistidas	Entidad	2	0	0	0	0	1	0	0	0	0	1	0	0
Asistencia tlecnica en la Gestión de la Ayuda Humanitaria.	N° de entidades asistidas	Entidad	2	0	0	1	0	0	0	1	0	0	0	0	0
Asistencia Técnica en la implementación Sistemas de Alerta Temprana.	N° de entidades asistidas	Entidad	2	0	0	0	1	0	0	0	0	0	0	1	0

CENTRO DE COSTO RESPONSABLE : 06 - Órganos Desconcentrados

OEI : OEI.01 - FORTALECER LA CAPACIDAD DE GESTIÓN REACTIVA DE LOS MIEMBROS DEL SINAGERD

CENTRO DE COSTO : 06.17 - Dirección Desconcentrada de Ayacucho

AEI : AEI.01.07 - INSTRUMENTOS DE MONITOREO, SEGUIMIENTO Y EVALUACION DE LA GESTION REACTIVA IMPLEMENTADOS

CATEGORIA PRESUPUESTAL : PROGRAMAS PRESUPUESTALES

FUNCION : 05 - ORDEN PUBLICO Y SEGURIDAD

PROGRAMA PRESUPUESTAL : 0068 - REDUCCION DE VULNERABILIDAD Y ATENCION DE EMERGENCIAS POR DESASTRES

DIV. FUNCIONAL : 016 - GESTION DE RIESGOS Y EMERGENCIAS

PRODUCTO / PROYECTO : 3000001 - ACCIONES COMUNES

GRUPO FUNCIONAL : 0036 - ATENCION INMEDIATA DE DESASTRES

ACTIVIDAD PRESUPUESTARIA / ACC. INVERSION / OBRA ACTIVIDAD OPERATIVA	UNIDAD DE MEDIDA (AO)/ TAREA OPERATIVA	INDICADOR	UNIDAD DE MEDIDA/ TAREA	MONTO PIA	META ANUAL	PROGRAMACION 1	2	3	4	5	6	7	8	9	10	11	12
5004279 - MONITOREO,SUPERVISION Y EVALUACION DE PRODUCTOS Y ACTIVIDADES EN GESTION DE RIESGO DE DESASTRES				1,332													
SEGUIMIENTO A LAS ACCIONES DE LAS ENTIDADES DEL SINAGERD EN GESTIÓN REACTIVA	**RECURSOS ORDINARIOS**																
Meta Ptal.:				**1,332**		**111**	**111**	**111**	**111**	**111**	**111**	**111**	**111**	**111**	**111**	**111**	**111**
	120 - ENTIDAD	**N° de entidades que implementan la GR de la GRD**			**16**	**0**	**0**	**3**	**1**	**1**	**2**	**2**	**1**	**2**	**2**	**2**	**0**
	Entidades que aprueban Planes de Gestión Reactiva.	N° de entidades que implementan la GR de la GRD	Entidad		3	0	0	1	0	0	1	0	0	0	0	1	0
	Entidades con Grupos de Trabajo de la GRD conformados y cuentan con Programa Anual de Trabajo.	N° de entidades que implementan la GR de la GRD	Entidad		4	0	0	1	0	0	0	1	0	1	0	1	0
	Entidades con Plataformas de Defensa Civil que cuentan con Protocolos para respuesta en su nivel de emergencia.	N° de entidades que implementan la GR de la GRD	Entidad		4	0	0	1	0	0	1	0	1	0	1	0	0
	Entidades que identifican los productos y actividades del PP 0068	N° de entidades que implementan la GR de la GRD	Entidad		3	0	0	0	1	0	0	1	0	0	1	0	0

V°B° H. YUPANQUI

PLANIFICACION - OGPP V°B° C. CANDELA INDECI

	Seguimiento a la gestión de los BAH con que cuentan los gobiernos regionales y gobiernos locales.	N° de entidades que implementan la GR de la GRD	Entidad	2	0	0	0	0	1	0	0	0	1	0	0	0
	Seguimiento y monitoreo de la operatividad de los COE	Ficha de evaluacion/check list	Ficha	2	1	0	0	0	0	0	1	0	0	0	0	0
	Entidades que desarrollan la encuesta ENAGERD	Nro de Entidades que aplican la encuesta	Entidad	119	0	0	0	0	0	0	119	0	0	0	0	0
	Entidades que desarrollan la encuesta EPCI	Nro de Entidades que aplican la encuesta	Entidad	119	0	0	0	119	0	0	0	0	0	0	0	0

CENTRO DE COSTO RESPONSABLE : 06 - Órganos Desconcentrados

OEI : OEI.01 - FORTALECER LA CAPACIDAD DE GESTIÓN REACTIVA DE LOS MIEMBROS DEL SINAGERD

CENTRO DE COSTO : 06.17 - Dirección Desconcentrada de Ayacucho

AEI : AEI.01.03 - PREPARACION DE CAPACIDADES DE MANERA INTEGRAL PARA LA RESPUESTA A LAS ENTIDADES DEL SINAGERD

CATEGORIA PRESUPUESTAL : PROGRAMAS PRESUPUESTALES

FUNCION : 05 - ORDEN PUBLICO Y SEGURIDAD

PROGRAMA PRESUPUESTAL : 0068 - REDUCCION DE VULNERABILIDAD Y ATENCION DE EMERGENCIAS POR DESASTRES

DIV. FUNCIONAL : 016 - GESTION DE RIESGOS Y EMERGENCIAS

PRODUCTO / PROYECTO : 3000738 - PERSONAS CON FORMACION Y CONOCIMIENTO EN GESTION DEL RIESGO DE DESASTRES Y ADAPTACION AL CAMBIO CLIMATICO

GRUPO FUNCIONAL : 0036 - ATENCION INMEDIATA DE DESASTRES

ACTIVIDAD PRESUPUESTARIA / ACC. INVERSION / OBRA ACTIVIDAD OPERATIVA	UNIDAD DE MEDIDA (AO)/ TAREA OPERATIVA	INDICADOR	UNIDAD DE MEDIDA/ TAREA	MONTO PIA	META ANUAL	PROGRAMACION 1	2	3	4	5	6	7	8	9	10	11	12
5005580 - FORMACION Y CAPACITACION EN MATERIA DE GESTION DE RIESGO DE DESASTRES Y ADAPTACION AL CAMBIO CLIMATICO				3,770													
FORTALECIMIENTO DE CAPACIDADES A LAS ENTIDADES INTEGRANTES DEL SINAGERD		**RECURSOS ORDINARIOS**															
Meta Ptal.:				**3,770**		**314**	**314**	**314**	**314**	**314**	**314**	**314**	**314**	**314**	**314**	**314**	**316**
	088 - PERSONA CAPACITADA	**N° de personas capacitadas por curso desarrollado**			**160**	**0**	**0**	**20**	**20**	**20**	**20**	**20**	**20**	**20**	**20**	**0**	**0**
	Desarrollo de Cursos en el nivel básico en el marco del PEC.	N° de Cursos desarrollados	Curso básico		6	0	0	1	1	1	1	1	1	0	0	0	0
	Desarrollo de Cursos en el nivel especializado en el marco del PEC.	N° de Cursos desarrollados	Curso Especializado		2	0	0	0	0	0	0	0	0	1	1	0	0

V°B° H. YAUPÉN

V°B° C. CANDELA

CENTRO DE COSTO RESPONSABLE :	06 - Órganos Desconcentrados	OEI :	OEI.01 - FORTALECER LA CAPACIDAD DE GESTIÓN REACTIVA DE LOS MIEMBROS DEL SINAGERD
CENTRO DE COSTO :	06.18 - Dirección Desconcentrada de Junín	AEI :	AEI.01.03 - PREPARACION DE CAPACIDADES DE MANERA INTEGRAL PARA LA RESPUESTA A LAS ENTIDADES DEL SINAGERD
CATEGORIA PRESUPUESTAL :	PROGRAMAS PRESUPUESTALES	FUNCION :	05 - ORDEN PUBLICO Y SEGURIDAD
PROGRAMA PRESUPUESTAL :	0068 - REDUCCION DE VULNERABILIDAD Y ATENCION DE EMERGENCIAS POR DESASTRES	DIV. FUNCIONAL :	016 - GESTION DE RIESGOS Y EMERGENCIAS
PRODUCTO / PROYECTO :	3000001 - ACCIONES COMUNES	GRUPO FUNCIONAL :	0036 - ATENCION INMEDIATA DE DESASTRES

ACTIVIDAD PRESUPUESTARIA / ACC. INVERSION / OBRA ACTIVIDAD OPERATIVA	UNIDAD DE MEDIDA (AO)/ TAREA OPERATIVA	INDICADOR	UNIDAD DE MEDIDA/ TAREA	MONTO PIA	META ANUAL	PROGRAMACION 1	2	3	4	5	6	7	8	9	10	11	12
5005609 - ASISTENCIA TECNICA Y ACOMPAÑAMIENTO EN GESTION DEL RIESGO DE DESASTRES				424,915													
PREPARACIÓN DE CAPACIDADES DE MANERA INTEGRAL A LAS ENTIDADES DEL SINAGERD		**RECURSOS ORDINARIOS**															
Meta Pial.:				**268,458**		**15,300**	**23,014**	**23,014**	**25,000**	**24,388**	**22,600**	**23,014**	**23,072**	**23,014**	**23,014**	**21,014**	**22,014**
	120 - ENTIDAD	**N° de entidades asistidas**			**48**	**4**	**4**	**4**	**4**	**4**	**4**	**4**	**4**	**4**	**4**	**4**	**4**
	Asistencia Técnica para el funcionamiento de GT-GRD y PDC.	N° de entidades asistidas	Entidad		48	4	4	4	4	4	4	4	4	4	4	4	4
	Asistencia Técnica en la incorporación y ejecución del PP 0068 y acceder a los recursos del FONDES	N° de entidades asistidas	Entidad		12	0	2	1	1	1	1	1	1	1	1	1	1
	Asistencia Técnica en la Formulación de Planes de la Gestión Reactiva.	N° de entidades asistidas	Entidad		24	2	2	2	2	2	2	2	2	2	2	2	2
	Asesoramiento y acompañamiento para la respuesta a emergencias y/o desastres.	N° de entidades asistidas	Entidad		24	2	2	2	2	2	2	2	2	2	2	2	2
	Asistencia Técnica para la conformación e implementación de los COE	N° de entidades asistidas	Entidad		11	0	1	1	1	1	1	1	1	1	1	1	1

CENTRO DE COSTO RESPONSABLE :	06 - Órganos Desconcentrados	OEI :	OEI.01 - FORTALECER LA CAPACIDAD DE GESTIÓN REACTIVA DE LOS MIEMBROS DEL SINAGERD
CENTRO DE COSTO :	06.18 - Dirección Desconcentrada de Junín	AEI :	AEI.01.04 - PREPARACIÓN DE CAPACIDADES DE RESPUESTA INMEDIATA A LA POBLACION
CATEGORIA PRESUPUESTAL :	PROGRAMAS PRESUPUESTALES	FUNCION :	05 - ORDEN PUBLICO Y SEGURIDAD
PROGRAMA PRESUPUESTAL :	0068 - REDUCCION DE VULNERABILIDAD Y ATENCION DE EMERGENCIAS POR DESASTRES	DIV. FUNCIONAL :	016 - GESTION DE RIESGOS Y EMERGENCIAS
PRODUCTO / PROYECTO :	3000001 - ACCIONES COMUNES	GRUPO FUNCIONAL :	0036 - ATENCION INMEDIATA DE DESASTRES

V°B° H. VARGAS

PLANIFICACION - OGPP V°B° C. CANDELA INDECI

ACTIVIDAD PRESUPUESTARIA / ACC. INVERSION / OBRA ACTIVIDAD OPERATIVA	UNIDAD DE MEDIDA (AO)/ TAREA OPERATIVA	INDICADOR	UNIDAD DE MEDIDA/ TAREA	MONTO PIA	META ANUAL	PROGRAMACION 1	2	3	4	5	6	7	8	9	10	11	12
5005609 - ASISTENCIA TECNICA Y ACOMPAÑAMIENTO EN GESTION DEL RIESGO DE DESASTRES																	
PREPARACIÓN DE CAPACIDADES PARA LA RESPUESTA A LA POBLACIÓN DE MANERA INMEDIATA		**RECURSOS ORDINARIOS**															
Meta Ptal.:				**156,457**		**10,299**	**13,014**	**13,014**	**15,000**	**14,388**	**12,600**	**13,014**	**13,072**	**13,014**	**13,014**	**13,014**	**13,014**
	120 - ENTIDAD	**N° de entidades asistidas**			**23**	**1**	**0**	**2**	**3**	**2**	**3**	**3**	**2**	**3**	**2**	**2**	**0**
	Asistencia Técnica para promover la incorporación de voluntarios en emergencia y rehabilitación	N° de entidades asistidas	Entidad		9	0	0	1	1	1	1	1	1	1	1	1	0
	Asistencia Técnica en la programación y ejecución de Simulacros.	N° de entidades asistidas	Entidad		3	0	0	0	1	0	1	0	0	1	0	0	0
	Asistencia técnica en el proceso de gestión de la Ayuda Humanitaria.	N° de entidades asistidas	Entidad		9	0	0	1	1	1	1	1	1	1	1	1	0
	Asistencia Técnica en la implementación Sistemas de Alerta Temprana.	N° de entidades asistidas	Entidad		2	1	0	0	0	0	0	1	0	0	0	0	0

CENTRO DE COSTO RESPONSABLE :	06 - Órganos Desconcentrados	**OEI :**	OEI.01 - FORTALECER LA CAPACIDAD DE GESTIÓN REACTIVA DE LOS MIEMBROS DEL SINAGERD
CENTRO DE COSTO :	06.18 - Dirección Desconcentrada de Junín	**AEI :**	AEI.01.07 - INSTRUMENTOS DE MONITOREO, SEGUIMIENTO Y EVALUACION DE LA GESTION REACTIVA IMPLEMENTADOS
CATEGORIA PRESUPUESTAL :	PROGRAMAS PRESUPUESTALES	**FUNCION :**	05 - ORDEN PUBLICO Y SEGURIDAD
PROGRAMA PRESUPUESTAL :	0068 - REDUCCION DE VULNERABILIDAD Y ATENCION DE EMERGENCIAS POR DESASTRES	**DIV. FUNCIONAL :**	016 - GESTION DE RIESGOS Y EMERGENCIAS
PRODUCTO / PROYECTO :	3000001 - ACCIONES COMUNES	**GRUPO FUNCIONAL :**	0036 - ATENCION INMEDIATA DE DESASTRES

ACTIVIDAD PRESUPUESTARIA / ACC. INVERSION / OBRA ACTIVIDAD OPERATIVA	UNIDAD DE MEDIDA (AO)/ TAREA OPERATIVA	INDICADOR	UNIDAD DE MEDIDA/ TAREA	MONTO PIA	META ANUAL	PROGRAMACION 1	2	3	4	5	6	7	8	9	10	11	12
5004279 - MONITOREO,SUPERVISION Y EVALUACION DE PRODUCTOS Y ACTIVIDADES EN GESTION DE RIESGO DE DESASTRES				**3,236**													
SEGUIMIENTO A LAS ACCIONES DE LAS ENTIDADES DEL SINAGERD EN GESTIÓN REACTIVA		**RECURSOS ORDINARIOS**															
Meta Ptal.:				**3,236**		**266**	**270**	**270**	**270**	**270**	**270**	**270**	**270**	**270**	**270**	**270**	**270**
	120 - ENTIDAD	**N° de entidades que implementan la GR de la GRD**			**48**	**4**	**4**	**4**	**4**	**4**	**4**	**4**	**4**	**4**	**4**	**4**	**4**

V°B° H. YAUPEN

PLANIFICACION - OGPP V°B° C. CANDELA INDECI

Entidades que aprueban Planes de Gestión Reactiva.	N° de entidades que implementan la GR de la GRD	Entidad	1	0	0	1	0	0	0	0	0	0	0	0	0	0
Entidades con Grupos de Trabajo de la GRD que cuentan con Programa Anual de Trabajo.	N° de entidades que implementan la GR de la GRD	Entidad	24	2	2	2	2	2	2	2	2	2	2	2	2	2
Entidades con Plataformas de Defensa Civil que cuentan con Protocolos para respuesta en su nivel de emergencia.	N° de entidades que implementan la GR de la GRD	Entidad	24	2	2	2	2	2	2	2	2	2	2	2	2	2
Entidades que identifican los productos y actividades del PP 0068	N° de entidades que implementan la GR de la GRD	Entidad	12	0	2	1	1	1	1	1	1	1	1	1	1	1
Seguimiento a la gestión de los BAH con que cuentan los gobiernos regionales y gobiernos locales.	N° de entidades que implementan la GR de la GRD	Entidad	11	0	1	1	1	1	1	1	1	1	1	1	1	1
Seguimiento y monitoreo de la operatividad de los COE	Ficha de evaluacion/check list	Ficha	2	0	0	0	0	1	0	0	0	0	1	0	0
Entidades que desarrollan la encuesta ENAGERD	Nro de Entidades que aplican la encuesta	Entidad	125	0	0	0	0	0	0	0	0	62	63	0	0
Entidades que desarrollan la encuesta EPCI	Nro de Entidades que aplican la encuesta	Entidad	125	0	0	0	0	0	0	62	63	0	0	0	0

CENTRO DE COSTO RESPONSABLE : 06 - Órganos Desconcentrados

OEI : OEI.01 - FORTALECER LA CAPACIDAD DE GESTIÓN REACTIVA DE LOS MIEMBROS DEL SINAGERD

CENTRO DE COSTO : 06.16 - Dirección Desconcentrada de Junin

AEI : AEI.01.03 - PREPARACION DE CAPACIDADES DE MANERA INTEGRAL PARA LA RESPUESTA A LAS ENTIDADES DEL SINAGERD

CATEGORIA PRESUPUESTAL : PROGRAMAS PRESUPUESTALES

FUNCION : 05 - ORDEN PUBLICO Y SEGURIDAD

PROGRAMA PRESUPUESTAL : 0068 - REDUCCION DE VULNERABILIDAD Y ATENCION DE EMERGENCIAS POR DESASTRES

DIV. FUNCIONAL : 016 - GESTION DE RIESGOS Y EMERGENCIAS

PRODUCTO / PROYECTO : 3000738 - PERSONAS CON FORMACION Y CONOCIMIENTO EN GESTION DEL RIESGO DE DESASTRES Y ADAPTACION AL CAMBIO CLIMATICO

GRUPO FUNCIONAL : 0036 - ATENCION INMEDIATA DE DESASTRES

ACTIVIDAD PRESUPUESTARIA / ACC. INVERSION / OBRA ACTIVIDAD OPERATIVA	UNIDAD DE MEDIDA (AO)/ TAREA OPERATIVA	INDICADOR	UNIDAD DE MEDIDA/ TAREA	MONTO PIA	META ANUAL	PROGRAMACION											
						1	2	3	4	5	6	7	8	9	10	11	12

V°B° H. VARGAS

PLANIFICACION - OGPP V°B° C. CANDELA INDECI

29

5005580 - FORMACION Y CAPACITACION EN MATERIA DE GESTION DE RIESGO DE DESASTRES Y ADAPTACION AL CAMBIO CLIMATICO				1,502														
FORTALECIMIENTO DE CAPACIDADES A LAS ENTIDADES INTEGRANTES DEL SINAGERD		**RECURSOS ORDINARIOS**																
Meta Ptal.:				**1,502**		**0**	**0**	**200**	**200**	**200**	**200**	**200**	**200**	**200**	**102**	**0**	**0**
	088 - PERSONA CAPACITADA	**N° de personas capacitadas por curso desarrollado**			**160**	**0**	**0**	**20**	**20**	**20**	**20**	**20**	**20**	**20**	**20**	**0**	**0**
	Desarrollo de Cursos en el nivel básico en el marco del PEC.	N° de Cursos desarrollados	Curso básico		**5**	0	0	0	1	1	0	1	1	0	1	0	0
	Desarrollo de Cursos en el nivel especializado en el marco del PEC.	N° de Cursos desarrollados	Curso Especializado		**3**	0	0	1	0	0	1	0	0	1	0	0	0

CENTRO DE COSTO RESPONSABLE :	06 - Órganos Desconcentrados	**OEI :**	OEI.01 - FORTALECER LA CAPACIDAD DE GESTIÓN REACTIVA DE LOS MIEMBROS DEL SINAGERD
CENTRO DE COSTO :	06.19 - Dirección Desconcentrada de Pasco	**AEI :**	AEI.01.03 - PREPARACION DE CAPACIDADES DE MANERA INTEGRAL PARA LA RESPUESTA A LAS ENTIDADES DEL SINAGERD
CATEGORIA PRESUPUESTAL :	PROGRAMAS PRESUPUESTALES	**FUNCION :**	05 - ORDEN PUBLICO Y SEGURIDAD
PROGRAMA PRESUPUESTAL :	0068 - REDUCCION DE VULNERABILIDAD Y ATENCION DE EMERGENCIAS POR DESASTRES	**DIV. FUNCIONAL :**	016 - GESTION DE RIESGOS Y EMERGENCIAS
PRODUCTO / PROYECTO :	3000001 - ACCIONES COMUNES	**GRUPO FUNCIONAL :**	0036 - ATENCION INMEDIATA DE DESASTRES

ACTIVIDAD PRESUPUESTARIA / ACC. INVERSION / OBRA ACTIVIDAD OPERATIVA	UNIDAD DE MEDIDA (AO)/ TAREA OPERATIVA	INDICADOR	UNIDAD DE MEDIDA/ TAREA	MONTO PIA	META ANUAL	PROGRAMACION 1	2	3	4	5	6	7	8	9	10	11	12
5005609 - ASISTENCIA TECNICA Y ACOMPAÑAMIENTO EN GESTION DEL RIESGO DE DESASTRES				**405,253**													
PREPARACION DE CAPACIDADES DE MANERA INTEGRAL A LAS ENTIDADES DEL SINAGERD		**RECURSOS ORDINARIOS**															
Meta Ptal.:				**207,000**		**17,250**	**17,250**	**17,250**	**17,250**	**17,250**	**17,250**	**17,250**	**17,250**	**17,250**	**17,250**	**17,250**	**17,250**
	120 - ENTIDAD	**N° de entidades asistidas**			**30**	**7**	**3**	**1**	**3**	**5**	**3**	**2**	**1**	**1**	**2**	**1**	**1**
	Asistencia Técnica para el funcionamiento de GT-GRD y PDC.	N° de entidades asistidas	Entidad		**6**	2	2	0	0	2	0	0	0	0	0	0	0
	Asistencia Técnica en la incorporación y ejecución del PP 0068 y acceder a los recursos del FONDES	N° de entidades asistidas	Entidad		**2**	1	0	0	1	0	0	0	0	0	0	0	0
	Asistencia Técnica en la Formulación de Planes de la Gestión Reactiva.	N° de entidades asistidas	Entidad		**6**	2	0	0	0	2	2	0	0	0	0	0	0
	Asesoramiento y acompañamiento para la respuesta a emergencias y/o desastres.	N° de entidades asistidas	Entidad		**12**	1	1	1	1	1	1	1	1	1	1	1	1

PLANIFICACION - OGPP V°B° H. VARGAS INDECI

PLANIFICACION - OGPP V°B° C. CANDELA INDECI

	Asistencia Técnica para la conformación e implementación de los COE	N° de entidades asistidas	Entidad	4	1	0	0	1	0	0	1	0	0	1	0	0

CENTRO DE COSTO RESPONSABLE :	06 - Órganos Desconcentrados	OEI :	OEI.01 - FORTALECER LA CAPACIDAD DE GESTIÓN REACTIVA DE LOS MIEMBROS DEL SINAGERD
CENTRO DE COSTO :	06.19 - Dirección Desconcentrada de Pasco	AEI :	AEI.01.04 - PREPARACIÓN DE CAPACIDADES DE RESPUESTA INMEDIATA A LA POBLACION
CATEGORIA PRESUPUESTAL :	PROGRAMAS PRESUPUESTALES	FUNCION :	05 - ORDEN PUBLICO Y SEGURIDAD
PROGRAMA PRESUPUESTAL :	0068 - REDUCCION DE VULNERABILIDAD Y ATENCION DE EMERGENCIAS POR DESASTRES	DIV. FUNCIONAL :	016 - GESTION DE RIESGOS Y EMERGENCIAS
PRODUCTO / PROYECTO :	3000001 - ACCIONES COMUNES	GRUPO FUNCIONAL :	0036 - ATENCION INMEDIATA DE DESASTRES

ACTIVIDAD PRESUPUESTARIA / ACC. INVERSION / OBRA ACTIVIDAD OPERATIVA	UNIDAD DE MEDIDA (AO)/ TAREA OPERATIVA	INDICADOR	UNIDAD DE MEDIDA/ TAREA	MONTO PIA	META ANUAL	PROGRAMACION 1	2	3	4	5	6	7	8	9	10	11	12
5005609 - ASISTENCIA TECNICA Y ACOMPAÑAMIENTO EN GESTION DEL RIESGO DE DESASTRES																	
PREPARACIÓN DE CAPACIDADES PARA LA RESPUESTA A LA POBLACIÓN DE MANERA INMEDIATA		**RECURSOS ORDINARIOS**															
Meta Ptal.:				**198,253**		**12,253**	**12,500**	**12,500**	**17,000**	**18,000**	**17,000**	**18,000**	**18,000**	**18,000**	**18,000**	**19,000**	**18,000**
	120 - ENTIDAD	**N° de entidades asistidas**			**15**	**1**	**2**	**1**	**2**	**2**	**0**	**2**	**1**	**1**	**1**	**2**	**0**
	Asistencia Técnica para promover la incorporación de voluntarios en emergencia y rehabilitación	N° de entidades asistidas	Entidad		4	0	1	0	0	1	0	0	1	0	1	0	0
	Asistencia Técnica en la programación y ejecución de Simulacros.	N° de entidades asistidas	Entidad		3	0	0	0	1	0	0	1	0	0	0	1	0
	Asistencia técnica en el proceso de gestión de la Ayuda Humanitaria.	N° de entidades asistidas	Entidad		6	1	0	1	0	1	0	1	0	1	0	1	0
	Asistencia Técnica en la implementación Sistemas de Alerta Temprana.	N° de entidades asistidas	Entidad		2	0	1	0	1	0	0	0	0	0	0	0	0

CENTRO DE COSTO RESPONSABLE :	06 - Órganos Desconcentrados	OEI :	OEI.01 - FORTALECER LA CAPACIDAD DE GESTIÓN REACTIVA DE LOS MIEMBROS DEL SINAGERD
CENTRO DE COSTO :	06.19 - Dirección Desconcentrada de Pasco	AEI :	AEI.01.07 - INSTRUMENTOS DE MONITOREO, SEGUIMIENTO Y EVALUACION DE LA GESTION REACTIVA IMPLEMENTADOS
CATEGORIA PRESUPUESTAL :	PROGRAMAS PRESUPUESTALES	FUNCION :	05 - ORDEN PUBLICO Y SEGURIDAD
PROGRAMA PRESUPUESTAL :	0068 - REDUCCION DE VULNERABILIDAD Y ATENCION DE EMERGENCIAS POR DESASTRES	DIV. FUNCIONAL :	016 - GESTION DE RIESGOS Y EMERGENCIAS
PRODUCTO / PROYECTO :	3000001 - ACCIONES COMUNES	GRUPO FUNCIONAL :	0036 - ATENCION INMEDIATA DE DESASTRES

V°B° H. YAUTEN - INDECI

PLANIFICACION - OGPP V°B° C. CANDELA INDECI

ACTIVIDAD PRESUPUESTARIA / ACC. INVERSION / OBRA ACTIVIDAD OPERATIVA	UNIDAD DE MEDIDA (AO)/ TAREA OPERATIVA	INDICADOR	UNIDAD DE MEDIDA/ TAREA	MONTO PIA	META ANUAL	PROGRAMACION 1	2	3	4	5	6	7	8	9	10	11	12
5004279 - MONITOREO,SUPERVISION Y EVALUACION DE PRODUCTOS Y ACTIVIDADES EN GESTION DE RIESGO DE DESASTRES				1,000													
SEGUIMIENTO A LAS ACCIONES DE LAS ENTIDADES DEL SINAGERD EN GESTIÓN REACTIVA		**RECURSOS ORDINARIOS**															
Meta Ptal.:				**1,000**		**150**	**100**	**100**	**100**	**100**	**100**	**150**	**0**	**0**	**100**	**0**	**100**
	120 - ENTIDAD	**N° de entidades que implementan la GR de la GRD**			**13**	**2**	**2**	**1**	**1**	**1**	**2**	**1**	**0**	**0**	**0**	**1**	**2**
	Entidades que aprueban Planes de Gestión Reactiva.	N° de entidades que implementan la GR de la GRD	Entidad		3	0	0	1	0	1	0	1	0	0	0	0	0
	Entidades con Grupos de Trabajo de la GRD que cuentan con Programa Anual de Trabajo.	N° de entidades que implementan la GR de la GRD	Entidad		2	0	1	0	1	0	0	0	0	0	0	0	0
	Entidades con Plataformas de Defensa Civil que cuentan con Protocolos para respuesta en su nivel de emergencia.	N° de entidades que implementan la GR de la GRD	Entidad		3	0	1	0	0	0	1	0	0	0	0	0	1
	Entidades que identifican los productos y actividades del PP 0068	N° de entidades que implementan la GR de la GRD	Entidad		2	1	0	0	0	0	0	0	0	0	0	0	1
	Seguimiento a la gestión de los BAH con que cuentan los gobiernos regionales y gobiernos locales.	N° de entidades que implementan la GR de la GRD	Entidad		3	1	0	0	0	0	1	0	0	0	0	1	0
	Seguimiento y monitoreo de la operatividad de los COE	Ficha de evaluacion/check list	Ficha		2	1	0	0	0	0	0	1	0	0	0	0	0
	Entidades que desarrollan la encuesta ENAGERD	Nro de Entidades que aplican la encuesta	Entidad		30	0	0	0	0	0	0	30	0	0	0	0	0
	Entidades que desarrollan la encuesta EPCI	Nro de Entidades que aplican la encuesta	Entidad		30	0	0	0	0	0	30	0	0	0	0	0	0

CENTRO DE COSTO RESPONSABLE : 06 - Órganos Desconcentrados

OEI : OEI.01 - FORTALECER LA CAPACIDAD DE GESTIÓN REACTIVA DE LOS MIEMBROS DEL SINAGERD

CENTRO DE COSTO : 06.19 - Dirección Desconcentrada de Pasco

AEI : AEI.01.03 - PREPARACION DE CAPACIDADES DE MANERA INTEGRAL PARA LA RESPUESTA A LAS ENTIDADES DEL SINAGERD

CATEGORIA PRESUPUESTAL : PROGRAMAS PRESUPUESTALES

FUNCION : 05 - ORDEN PUBLICO Y SEGURIDAD

PROGRAMA PRESUPUESTAL : 0068 - REDUCCION DE VULNERABILIDAD Y ATENCION DE EMERGENCIAS POR DESASTRES

DIV. FUNCIONAL : 016 - GESTION DE RIESGOS Y EMERGENCIAS

V°B° H. YAPSEN

PLANIFICACION - OGPP V°B° C. CANDELA INDECI

PRODUCTO / PROYECTO : 3000738 - PERSONAS CON FORMACION Y CONOCIMIENTO EN GESTION DEL RIESGO DE DESASTRES Y ADAPTACION AL CAMBIO CLIMATICO

GRUPO FUNCIONAL : 0036 - ATENCION INMEDIATA DE DESASTRES

ACTIVIDAD PRESUPUESTARIA / ACC. INVERSION / OBRA ACTIVIDAD OPERATIVA	UNIDAD DE MEDIDA (AO)/ TAREA OPERATIVA	INDICADOR	UNIDAD DE MEDIDA/ TAREA	MONTO PIA	META ANUAL	PROGRAMACION 1	2	3	4	5	6	7	8	9	10	11	12
5005580 - FORMACION Y CAPACITACION EN MATERIA DE GESTION DE RIESGO DE DESASTRES Y ADAPTACION AL CAMBIO CLIMATICO				6,084													
FORTALECIMIENTO DE CAPACIDADES A LAS ENTIDADES INTEGRANTES DEL SINAGERD		**RECURSOS ORDINARIOS**															
Meta Ptal.:				**6,084**		**0**	**0**	**720**	**744**	**720**	**820**	**720**	**820**	**820**	**720**	**0**	**0**
	088 - PERSONA CAPACITADA	**N° de personas capacitadas por curso desarrollado**			**160**	**0**	**0**	**20**	**20**	**20**	**20**	**20**	**20**	**20**	**20**	**0**	**0**
	Desarrollo de Cursos en el nivel básico en el marco del PEC.	N° de Cursos desarrollados	Curso básico		**6**	0	0	1	1	1	0	0	1	1	1	0	0
	Desarrollo de Cursos en el nivel especializado en el marco del PEC.	N° de Cursos desarrollados	Curso Especializado		**2**	0	0	0	0	0	1	1	0	0	0	0	0

CENTRO DE COSTO RESPONSABLE : 06 - Órganos Desconcentrados

OEI : OEI.01 - FORTALECER LA CAPACIDAD DE GESTIÓN REACTIVA DE LOS MIEMBROS DEL SINAGERD

CENTRO DE COSTO : 06.20 - Dirección Desconcentrada de Huánuco

AEI : AEI.01.03 - PREPARACION DE CAPACIDADES DE MANERA INTEGRAL PARA LA RESPUESTA A LAS ENTIDADES DEL SINAGERD

CATEGORIA PRESUPUESTAL : PROGRAMAS PRESUPUESTALES

FUNCION : 05 - ORDEN PUBLICO Y SEGURIDAD

PROGRAMA PRESUPUESTAL : 0068 - REDUCCION DE VULNERABILIDAD Y ATENCION DE EMERGENCIAS POR DESASTRES

DIV. FUNCIONAL : 016 - GESTION DE RIESGOS Y EMERGENCIAS

PRODUCTO / PROYECTO : 3000001 - ACCIONES COMUNES

GRUPO FUNCIONAL : 0036 - ATENCION INMEDIATA DE DESASTRES

ACTIVIDAD PRESUPUESTARIA / ACC. INVERSION / OBRA ACTIVIDAD OPERATIVA	UNIDAD DE MEDIDA (AO)/ TAREA OPERATIVA	INDICADOR	UNIDAD DE MEDIDA/ TAREA	MONTO PIA	META ANUAL	PROGRAMACION 1	2	3	4	5	6	7	8	9	10	11	12
5005609 - ASISTENCIA TECNICA Y ACOMPAÑAMIENTO EN GESTION DEL RIESGO DE DESASTRES				422,923													
PREPARACIÓN DE CAPACIDADES DE MANERA INTEGRAL A LAS ENTIDADES DEL SINAGERD		**RECURSOS ORDINARIOS**															
Meta Ptal.:				**222,000**		**18,500**	**18,500**	**18,500**	**18,500**	**18,500**	**18,500**	**18,500**	**18,500**	**18,500**	**18,500**	**18,500**	**18,500**
	120 - ENTIDAD	**N° de entidades asistidas**			**13**	**0**	**2**	**1**	**2**	**2**	**2**	**0**	**1**	**1**	**0**	**2**	**0**

V°B° H. YAPEN

PLANIFICACION - OGPP V°B° C. CANDELA INDECI

Asistencia Técnica para el funcionamiento de GT-GRD y PDC.	N° de entidades asistidas	Entidad	3	0	1	0	1	1	0	0	0	0	0	0	0
Asistencia Técnica en la incorporación y ejecución del PP 0068 y acceder a los recursos del FONDES	N° de entidades asistidas	Entidad	2	0	1	0	0	0	1	0	0	0	0	0	0
Asistencia Técnica en la Formulación de Planes de la Gestión Reactiva.	N° de entidades asistidas	Entidad	2	0	0	1	0	0	1	0	0	0	0	0	0
Asesoramiento y acompañamiento para la respuesta a emergencias y/o desastres.	N° de entidades asistidas	Entidad	3	0	0	0	0	1	0	0	0	1	0	1	0
Asistencia Técnica para la conformación e implementación de los COE	N° de entidades asistidas	Entidad	3	0	0	0	1	0	0	0	1	0	0	1	0

CENTRO DE COSTO RESPONSABLE : 06 - Órganos Desconcentrados
OEI : OEI.01 - FORTALECER LA CAPACIDAD DE GESTIÓN REACTIVA DE LOS MIEMBROS DEL SINAGERD
CENTRO DE COSTO : 06.20 - Dirección Desconcentrada de Huánuco
AEI : AEI.01.04 - PREPARACIÓN DE CAPACIDADES DE RESPUESTA INMEDIATA A LA POBLACION

CATEGORIA PRESUPUESTAL : PROGRAMAS PRESUPUESTALES
FUNCION : 05 - ORDEN PUBLICO Y SEGURIDAD
PROGRAMA PRESUPUESTAL : 0068 - REDUCCION DE VULNERABILIDAD Y ATENCION DE EMERGENCIAS POR DESASTRES
DIV. FUNCIONAL : 016 - GESTION DE RIESGOS Y EMERGENCIAS
PRODUCTO / PROYECTO : 3000001 - ACCIONES COMUNES
GRUPO FUNCIONAL : 0036 - ATENCION INMEDIATA DE DESASTRES

ACTIVIDAD PRESUPUESTARIA / ACC. INVERSION / OBRA ACTIVIDAD OPERATIVA	UNIDAD DE MEDIDA (AO)/ TAREA OPERATIVA	INDICADOR	UNIDAD DE MEDIDA/ TAREA	MONTO PIA	META ANUAL	PROGRAMACION 1	2	3	4	5	6	7	8	9	10	11	12
5005609 - ASISTENCIA TECNICA Y ACOMPAÑAMIENTO EN GESTION DEL RIESGO DE DESASTRES																	
PREPARACION DE CAPACIDADES PARA LA RESPUESTA A LA POBLACIÓN DE MANERA INMEDIATA	**RECURSOS ORDINARIOS**																
Meta Ptal.:				**200,923**		**17,100**	**17,100**	**16,723**	**17,000**	**17,000**	**16,000**	**17,000**	**17,000**	**16,000**	**17,000**	**17,000**	**16,000**
120 - ENTIDAD		**N° de entidades asistidas**			**14**	**0**	**0**	**2**	**2**	**0**	**2**	**1**	**1**	**2**	**2**	**2**	**0**
Asistencia Técnica en la conformación de Voluntariado		N° de entidades asistidas	Entidad		4	0	0	1	0	0	1	0	0	1	0	1	0
Asistencia Técnica en la programación y ejecución de Simulacros.		N° de entidades asistidas	Entidad		3	0	0	0	1	0	0	0	1	0	1	0	0
Asistencia técnica en la Gestión de la Ayuda Humanitaria.		N° de entidades asistidas	Entidad		3	0	0	0	1	0	1	0	0	0	1	0	0
Asistencia Técnica en la implementación Sistemas de Alerta Temprana.		N° de entidades asistidas	Entidad		4	0	0	1	0	0	0	1	0	1	0	1	0

CENTRO DE COSTO RESPONSABLE : 06 - Órganos Desconcentrados
OEI : OEI.01 - FORTALECER LA CAPACIDAD DE GESTIÓN REACTIVA DE LOS MIEMBROS DEL SINAGERD
CENTRO DE COSTO : 06.20 - Dirección Desconcentrada de Huánuco
AEI : AEI.01.07 - INSTRUMENTOS DE MONITOREO, SEGUIMIENTO Y EVALUACION DE LA GESTION REACTIVA IMPLEMENTADOS

V°B° H. YAMEN - INDECI

PLANIFICACION - OGPP V°B° C. CANDELA INDECI

CATEGORIA PRESUPUESTAL :	PROGRAMAS PRESUPUESTALES	FUNCION :	05 - ORDEN PUBLICO Y SEGURIDAD
PROGRAMA PRESUPUESTAL :	0068 - REDUCCION DE VULNERABILIDAD Y ATENCION DE EMERGENCIAS POR DESASTRES	DIV. FUNCIONAL :	016 - GESTION DE RIESGOS Y EMERGENCIAS
PRODUCTO / PROYECTO :	3000001 - ACCIONES COMUNES	GRUPO FUNCIONAL :	0036 - ATENCION INMEDIATA DE DESASTRES

ACTIVIDAD PRESUPUESTARIA / ACC. INVERSION / OBRA ACTIVIDAD OPERATIVA	UNIDAD DE MEDIDA (AO)/ TAREA OPERATIVA	INDICADOR	UNIDAD DE MEDIDA/ TAREA	MONTO PIA	META ANUAL	PROGRAMACION 1	2	3	4	5	6	7	8	9	10	11	12
5004279 - MONITOREO,SUPERVISION Y EVALUACION DE PRODUCTOS Y ACTIVIDADES EN GESTION DE RIESGO DE DESASTRES				1,953													
SEGUIMIENTO A LAS ACCIONES DE LAS ENTIDADES DEL SINAGERD EN GESTIÓN REACTIVA	**RECURSOS ORDINARIOS**																
Meta PtaL:				**1,953**		**163**	**163**	**163**	**163**	**163**	**163**	**163**	**163**	**163**	**162**	**162**	**162**
	120 - ENTIDAD	**N° de entidades que implementan la GR de la GRD**			**20**	**0**	**2**	**2**	**1**	**3**	**1**	**3**	**2**	**2**	**2**	**2**	**0**
	Entidades que aprueban Planes de Gestión Reactiva.	N° de entidades que implementan la GR de la GRD	Entidad		4	0	0	1	0	0	0	1	0	1	0	1	0
	Entidades con Grupos de Trabajo de la GRD que cuentan con Programa Anual de Trabajo.	N° de entidades que implementan la GR de la GRD	Entidad		4	0	0	1	0	0	1	0	1	0	1	0	0
	Entidades con Plataformas de Defensa Civil que cuentan con Protocolos para respuesta en su nivel de emergencia.	N° de entidades que implementan la GR de la GRD	Entidad		4	0	1	0	0	1	0	1	0	1	0	0	0
	Entidades que identifican los productos y actividades del PP 0068	N° de entidades que implementan la GR de la GRD	Entidad		4	0	0	0	1	1	0	1	0	0	0	1	0
	Seguimiento a la gestión de los BAH con que cuentan los gobiernos regionales y gobiernos locales.	N° de entidades que implementan la GR de la GRD	Entidad		4	0	1	0	0	1	0	0	1	0	1	0	0
	Seguimiento y monitoreo de la operatividad de los COE	Ficha de evaluacion/check list	Ficha		2	0	0	0	0	1	0	0	0	0	1	0	0
	Entidades que desarrollan la encuesta ENAGERD	Nro de Entidades que aplican la encuesta	Entidad		85	0	0	0	0	85	0	0	0	0	0	0	0
	Entidades que desarrollan la encuesta EPCI	Nro de Entidades que aplican la encuesta	Entidad		85	0	0	0	85	0	0	0	0	0	0	0	0

V°B° H. YAPEN

PLANIFICACION - OGPP V°B° C. CANDELA INDECI

CENTRO DE COSTO RESPONSABLE :	06 - Órganos Desconcentrados	OEI :	OEI.01 - FORTALECER LA CAPACIDAD DE GESTIÓN REACTIVA DE LOS MIEMBROS DEL SINAGERD
CENTRO DE COSTO :	06.20 - Dirección Desconcentrada de Huánuco	AEI :	AEI.01.03 - PREPARACION DE CAPACIDADES DE MANERA INTEGRAL PARA LA RESPUESTA A LAS ENTIDADES DEL SINAGERD
CATEGORIA PRESUPUI	PROGRAMAS PRESUPUESTALES	FUNCION :	05 - ORDEN PUBLICO Y SEGURIDAD
PROGRAMA PRESUPUI	0068 - REDUCCION DE VULNERABILIDAD Y ATENCION DE EMERGENCIAS POR DESASTRES	DIV. FUNCIONAL :	016 - GESTION DE RIESGOS Y EMERGENCIAS
PRODUCTO / PROYECT	3000738 - PERSONAS CON FORMACION Y CONOCIMIENTO EN GESTION DEL RIESGO DE DESASTRES Y ADAPTACION AL CAMBIO CLIMATICO	GRUPO FUNCIONAL :	0036 - ATENCION INMEDIATA DE DESASTRES

ACTIVIDAD PRESUPUESTARIA / ACC. INVERSION / OBRA ACTIVIDAD OPERATIVA	UNIDAD DE MEDIDA (AO)/ TAREA OPERATIVA	INDICADOR	UNIDAD DE MEDIDA/ TAREA	MONTO PIA	META ANUAL	PROGRAMACION 1	2	3	4	5	6	7	8	9	10	11	12
5005580 - FORMACION Y CAPACITACION EN MATERIA DE GESTION DE RIESGO DE DESASTRES Y ADAPTACION AL CAMBIO CLIMATICO				6,507													
FORTALECIMIENTO DE CAPACIDADES A LAS ENTIDADES INTEGRANTES DEL SINAGERD		**RECURSOS ORDINARIOS**															
Meta Ptal.:				**6,507**		**0**	**0**	**650**	**600**	**650**	**600**	**650**	**650**	**607**	**1,500**	**600**	**0**
	088 - PERSONA CAPACITADA	**N° de personas capacitadas por curso desarrollado**			**165**	**0**	**0**	**0**	**25**	**25**	**25**	**25**	**25**	**25**	**15**	**0**	**0**
	Desarrollo de Cursos en el nivel básico en el marco del PEC.	N° de Cursos desarrollados	Curso básico		4	0	0	0	1	0	1	0	1	0	1	0	0
	Desarrollo de Cursos en el nivel especializado en el marco del PEC.	N° de Cursos desarrollados	Curso Especializado		3	0	0	0	0	1	0	1	0	1	0	0	0

CENTRO DE COSTO RESPONSABLE :	06 - Órganos Desconcentrados	OEI :	OEI.01 - FORTALECER LA CAPACIDAD DE GESTIÓN REACTIVA DE LOS MIEMBROS DEL SINAGERD
CENTRO DE COSTO :	06.21 - Dirección Desconcentrada de Ucayali	AEI :	AEI.01.03 - PREPARACION DE CAPACIDADES DE MANERA INTEGRAL PARA LA RESPUESTA A LAS ENTIDADES DEL SINAGERD
CATEGORIA PRESUPUESTAL :	PROGRAMAS PRESUPUESTALES	FUNCION :	05 - ORDEN PUBLICO Y SEGURIDAD
PROGRAMA PRESUPUESTAL :	0068 - REDUCCION DE VULNERABILIDAD Y ATENCION DE EMERGENCIAS POR DESASTRES	DIV. FUNCIONAL :	016 - GESTION DE RIESGOS Y EMERGENCIAS
PRODUCTO / PROYECTO :	3000001 - ACCIONES COMUNES	GRUPO FUNCIONAL :	0036 - ATENCION INMEDIATA DE DESASTRES

V°B° H. VAITEK

PLANIFICACION - OGPP V°B° C. CANDELA INDECI

ACTIVIDAD PRESUPUESTARIA / ACC. INVERSION / OBRA ACTIVIDAD OPERATIVA	UNIDAD DE MEDIDA (AO)/ TAREA OPERATIVA	INDICADOR	UNIDAD DE MEDIDA/ TAREA	MONTO PIA	META ANUAL	PROGRAMACION 1	2	3	4	5	6	7	8	9	10	11	12
5005609 - ASISTENCIA TECNICA Y ACOMPAÑAMIENTO EN GESTION DEL RIESGO DE DESASTRES				444,345													
PREPARACIÓN DE CAPACIDADES DE MANERA INTEGRAL A LAS ENTIDADES DEL SINAGERD		**RECURSOS ORDINARIOS**															
Meta Ptal.:				**234,320**		**19,435**	**19,535**	**19,535**	**19,535**	**19,535**	**19,535**	**19,535**	**19,535**	**19,535**	**19,535**	**19,535**	**19,535**
120 - ENTIDAD		**N° de entidades asistidas**			**10**	**2**	**2**	**3**	**3**	**0**	**0**	**0**	**0**	**0**	**0**	**0**	**0**
	Asistencia Técnica para el funcionamiento de GT-GRD y PDC.	N° de entidades asistidas	Entidad		10	2	2	3	3	0	0	0	0	0	0	0	0
	Asistencia Técnica en la incorporación y ejecución del PP 0068 y acceder a los recursos del FONDES	N° de entidades asistidas	Entidad		10	2	2	3	3	0	0	0	0	0	0	0	0
	Asistencia Técnica en la Formulación de Planes de la Gestión Reactiva.	N° de entidades asistidas	Entidad		10	2	2	3	3	0	0	0	0	0	0	0	0
	Asesoramiento y acompañamiento para la respuesta a emergencias y/o desastres.	N° de entidades asistidas	Entidad		10	2	2	3	3	0	0	0	0	0	0	0	0
	Asistencia Técnica para la conformación e implementación de los COE	N° de entidades asistidas	Entidad		10	2	2	3	3	0	0	0	0	0	0	0	0

CENTRO DE COSTO RESPONSABLE : 06 - Órganos Desconcentrados
OEI : OEI.01 - FORTALECER LA CAPACIDAD DE GESTIÓN REACTIVA DE LOS MIEMBROS DEL SINAGERD
AEI : AEI.01.04 - PREPARACIÓN DE CAPACIDADES DE RESPUESTA INMEDIATA A LA POBLACION
CENTRO DE COSTO : 06.21 - Dirección Desconcentrada de Ucayali

CATEGORIA PRESUPUESTAL : PROGRAMAS PRESUPUESTALES
FUNCION : 05 - ORDEN PUBLICO Y SEGURIDAD
PROGRAMA PRESUPUESTAL : 0068 - REDUCCION DE VULNERABILIDAD Y ATENCION DE EMERGENCIAS POR DESASTRES
DIV. FUNCIONAL : 016 - GESTION DE RIESGOS Y EMERGENCIAS
PRODUCTO / PROYECTO : 3000001 - ACCIONES COMUNES
GRUPO FUNCIONAL : 0036 - ATENCION INMEDIATA DE DESASTRES

ACTIVIDAD PRESUPUESTARIA / ACC. INVERSION / OBRA ACTIVIDAD OPERATIVA	UNIDAD DE MEDIDA (AO)/ TAREA OPERATIVA	INDICADOR	UNIDAD DE MEDIDA/ TAREA	MONTO PIA	META ANUAL	PROGRAMACION 1	2	3	4	5	6	7	8	9	10	11	12
5005609 - ASISTENCIA TECNICA Y ACOMPAÑAMIENTO EN GESTION DEL RIESGO DE DESASTRES																	
PREPARACIÓN DE CAPACIDADES PARA LA RESPUESTA A LA POBLACIÓN DE MANERA INMEDIATA		**RECURSOS ORDINARIOS**															
Meta Ptal.:				**210,025**		**17,525**	**17,500**	**17,500**	**17,500**	**17,500**	**17,500**	**17,500**	**17,500**	**17,500**	**17,500**	**17,500**	**17,500**
120 - ENTIDAD		**N° de entidades asistidas**			**10**	**2**	**2**	**2**	**2**	**2**	**0**	**0**	**0**	**0**	**0**	**0**	**0**
	Asistencia Técnica para promover la incorporación de voluntarios en emergencia y rehabilitación	N° de entidades asistidas	Entidad		10	2	2	2	2	2	0	0	0	0	0	0	0

V°B° M. YAUPÉN

PLANIFICACION - OGPP V°B° C. CANDELA INDECI

16

Asistencia Técnica en la programación y ejecución de Simulacros.	N° de entidades asistidas	Entidad	10	2	2	2	2	2	0	0	0	0	0	0	0
Asistencia técnica en el proceso de gestión de la Ayuda Humanitaria.	N° de entidades asistidas	Entidad	10	2	2	2	2	2	0	0	0	0	0	0	0
Asistencia Técnica en la implementación Sistemas de Alerta Temprana.	N° de entidades asistidas	Entidad	10	2	2	2	2	2	0	0	0	0	0	0	0

CENTRO DE COSTO RESPONSABLE : 06 - Órganos Desconcentrados

OEI : OEI.01 - FORTALECER LA CAPACIDAD DE GESTIÓN REACTIVA DE LOS MIEMBROS DEL SINAGERD

CENTRO DE COSTO : 06.21 - Dirección Desconcentrada de Ucayali

AEI : AEI.01.07 - INSTRUMENTOS DE MONITOREO, SEGUIMIENTO Y EVALUACION DE LA GESTION REACTIVA IMPLEMENTADOS

CATEGORIA PRESUPUESTAL : PROGRAMAS PRESUPUESTALES

FUNCION : 05 - ORDEN PUBLICO Y SEGURIDAD

PROGRAMA PRESUPUESTAL : 0068 - REDUCCION DE VULNERABILIDAD Y ATENCION DE EMERGENCIAS POR DESASTRES

DIV. FUNCIONAL : 016 - GESTION DE RIESGOS Y EMERGENCIAS

PRODUCTO / PROYECTO : 3000001 - ACCIONES COMUNES

GRUPO FUNCIONAL : 0036 - ATENCION INMEDIATA DE DESASTRES

ACTIVIDAD PRESUPUESTARIA / ACC. INVERSION / OBRA ACTIVIDAD OPERATIVA	UNIDAD DE MEDIDA (AO)/ TAREA OPERATIVA	INDICADOR	UNIDAD DE MEDIDA/ TAREA	MONTO PIA	META ANUAL	PROGRAMACION 1	2	3	4	5	6	7	8	9	10	11	12
5004279 - MONITOREO,SUPERVISION Y EVALUACION DE PRODUCTOS Y ACTIVIDADES EN GESTION DE RIESGO DE DESASTRES				3,365													
SEGUIMIENTO A LAS ACCIONES DE LAS ENTIDADES DEL SINAGERD EN GESTIÓN REACTIVA		**RECURSOS ORDINARIOS**															
Meta Ptal.:				**3,365**		**0**	**0**	**0**	**0**	**0**	**0**	**800**	**800**	**800**	**800**	**165**	**0**
	120 - ENTIDAD	**N° de entidades que implementan la GR de la GRD**			**8**	**0**	**0**	**0**	**0**	**0**	**0**	**2**	**2**	**2**	**2**	**0**	**0**
	Entidades que aprueban Planes de Gestión Reactiva.	N° de entidades que implementan la GR de la GRD	Entidad		8	0	0	0	0	0	0	2	2	2	2	0	0
	Entidades con Grupos de Trabajo de la GRD que cuentan con Programa Anual de Trabajo.	N° de entidades que implementan la GR de la GRD	Entidad		8	0	0	0	0	0	0	2	2	2	2	0	0
	Entidades con Plataformas de Defensa Civil que cuentan con Protocolos para respuesta en su nivel de emergencia.	N° de entidades que implementan la GR de la GRD	Entidad		8	0	0	0	0	0	0	2	2	2	2	0	0
	Entidades que identifican los productos y actividades del PP 0068	N° de entidades que implementan la GR de la GRD	Entidad		8	0	0	0	0	0	0	2	2	2	2	0	0
	Seguimiento a la gestión de los BAH con que cuentan los gobiernos regionales y gobiernos locales.	N° de entidades que implementan la GR de la GRD	Entidad		8	0	0	0	0	0	0	2	2	2	2	0	0

V°B° H. VAIPÉN

PLANIFICACION - OGPP V°B° C. CANDELA INDECI

	Seguimiento y monitoreo de la operatividad de los COE	Ficha de evaluacion/check list	Ficha		2	0	0	0	0	1	0	0	0	0	1	0	0
	Entidades que desarrollan la encuesta ENAGERD	Nro de Entidades que aplican la encuesta	Entidad		18	0	0	0	0	18	0	0	0	0	0	0	0
	Entidades que desarrollan la encuesta EPCI	Nro de Entidades que aplican la encuesta	Entidad		18	0	0	0	18	0	0	0	0	0	0	0	0

CENTRO DE COSTO RESPONSABLE : 06 - Órganos Desconcentrados — **OEI :** OEI.01 - FORTALECER LA CAPACIDAD DE GESTIÓN REACTIVA DE LOS MIEMBROS DEL SINAGERD

CENTRO DE COSTO : 06.21 - Dirección Desconcentrada de Ucayali — **AEI :** AEI.01.03 - PREPARACION DE CAPACIDADES DE MANERA INTEGRAL PARA LA RESPUESTA A LAS ENTIDADES DEL SINAGERD

CATEGORIA PRESUPUESTAL : PROGRAMAS PRESUPUESTALES — **FUNCION :** 05 - ORDEN PUBLICO Y SEGURIDAD

PROGRAMA PRESUPUESTAL : 0068 - REDUCCION DE VULNERABILIDAD Y ATENCION DE EMERGENCIAS POR DESASTRES — **DIV. FUNCIONAL :** 016 - GESTION DE RIESGOS Y EMERGENCIAS

PRODUCTO / PROYECTO : 3000738 - PERSONAS CON FORMACION Y CONOCIMIENTO EN GESTION DEL RIESGO DE DESASTRES Y ADAPTACION AL CAMBIO CLIMATICO — **GRUPO FUNCIONAL :** 0036 - ATENCION INMEDIATA DE DESASTRES

ACTIVIDAD PRESUPUESTARIA / ACC. INVERSION / OBRA ACTIVIDAD OPERATIVA	UNIDAD DE MEDIDA (AO)/ TAREA OPERATIVA	INDICADOR	UNIDAD DE MEDIDA/ TAREA	MONTO PIA	META ANUAL	PROGRAMACION 1	2	3	4	5	6	7	8	9	10	11	12
5005580 - FORMACION Y CAPACITACION EN MATERIA DE GESTION DE RIESGO DE DESASTRES Y ADAPTACION AL CAMBIO CLIMATICO				5,691													
FORTALECIMIENTO DE CAPACIDADES A LAS ENTIDADES INTEGRANTES DEL SINAGERD		**RECURSOS ORDINARIOS**															
Meta Ptal.:				5,691		0	0	0	0	1,200	0	0	2,091	0	1,200	1,200	0
	088 - PERSONA CAPACITADA	**N° de personas capacitadas por curso desarrollado**			80	0	0	0	0	16	0	0	32	0	16	16	0
	Desarrollo de Cursos en el nivel básico en el marco del PEC.	N° de Cursos desarrollados	Curso básico		3	0	0	0	0	1	0	0	1	0	0	1	0
	Desarrollo de Cursos en el nivel especializado en el marco del PEC.	N° de Cursos desarrollados	Curso Especializado		2	0	0	0	0	0	0	0	1	0	1	0	0

CENTRO DE COSTO RESPONSABLE : 06 - Órganos Desconcentrados — **OEI :** OEI.01 - FORTALECER LA CAPACIDAD DE GESTIÓN REACTIVA DE LOS MIEMBROS DEL SINAGERD

CENTRO DE COSTO : 06.22 - Dirección Desconcentrada de San Martín — **AEI :** AEI.01.03 - PREPARACION DE CAPACIDADES DE MANERA INTEGRAL PARA LA RESPUESTA A LAS ENTIDADES DEL SINAGERD

CATEGORIA PRESUPUESTAL : PROGRAMAS PRESUPUESTALES — **FUNCION :** 05 - ORDEN PUBLICO Y SEGURIDAD

V°B° H. YAMPÉN INDECI

PLANIFICACION - OGPP V°B° C. CANDELA INDECI

PROGRAMA PRESUPUESTAL : 0068 - REDUCCION DE VULNERABILIDAD Y ATENCION DE EMERGENCIAS POR DESASTRES **DIV. FUNCIONAL :** 016 - GESTION DE RIESGOS Y EMERGENCIAS

PRODUCTO / PROYECTO : 3000001 - ACCIONES COMUNES **GRUPO FUNCIONAL :** 0036 - ATENCION INMEDIATA DE DESASTRES

ACTIVIDAD PRESUPUESTARIA / ACC. INVERSION / OBRA ACTIVIDAD OPERATIVA	UNIDAD DE MEDIDA (AO)/ TAREA OPERATIVA	INDICADOR	UNIDAD DE MEDIDA/ TAREA	MONTO PIA	META ANUAL	PROGRAMACION 1	2	3	4	5	6	7	8	9	10	11	12
5005609 - ASISTENCIA TECNICA Y ACOMPAÑAMIENTO EN GESTION DEL RIESGO DE DESASTRES				275,210													
PREPARACIÓN DE CAPACIDADES DE MANERA INTEGRAL A LAS ENTIDADES DEL SINAGERD		**RECURSOS ORDINARIOS**															
Meta Ptal.:				151,188		12,599	12,599	12,599	12,599	12,599	12,599	12,599	12,599	12,599	12,599	12,599	12,599
120 - ENTIDAD		**N° de entidades asistidas**			6	0	0	2	1	0	0	0	1	1	1	0	0
Asistencia Técnica para el funcionamiento de GT-GRD y PDC.		N° de entidades asistidas	Entidad		2	0	0	1	0	0	0	0	0	0	1	0	0
Asistencia Técnica en la incorporación y ejecución del PP 0068 y acceder a los recursos del FONDES		N° de entidades asistidas	Entidad		1	0	0	0	1	0	0	0	0	0	0	0	0
Asistencia Técnica en la Formulación de Planes de la Gestión Reactiva.		N° de entidades asistidas	Entidad		1	0	0	0	0	0	0	0	1	0	0	0	0
Asesoramiento y acompañamiento para la respuesta a emergencias y/o desastres.		N° de entidades asistidas	Entidad		1	0	0	0	0	0	0	0	0	1	0	0	0
Asistencia Técnica para la conformación e implementación de los COE		N° de entidades asistidas	Entidad		1	0	0	1	0	0	0	0	0	0	0	0	0

CENTRO DE COSTO RESPONSABLE : 06 - Órganos Desconcentrados **OEI :** OEI.01 - FORTALECER LA CAPACIDAD DE GESTIÓN REACTIVA DE LOS MIEMBROS DEL SINAGERD

CENTRO DE COSTO : 06.22 - Dirección Desconcentrada de San Martin **AEI :** AEI.01.04 - PREPARACIÓN DE CAPACIDADES DE RESPUESTA INMEDIATA A LA POBLACION

CATEGORIA PRESUPUESTAL : PROGRAMAS PRESUPUESTALES **FUNCION :** 05 - ORDEN PUBLICO Y SEGURIDAD

PROGRAMA PRESUPUESTAL : 0068 - REDUCCION DE VULNERABILIDAD Y ATENCION DE EMERGENCIAS POR DESASTRES **DIV. FUNCIONAL :** 016 - GESTION DE RIESGOS Y EMERGENCIAS

PRODUCTO / PROYECTO : 3000001 - ACCIONES COMUNES **GRUPO FUNCIONAL :** 0036 - ATENCION INMEDIATA DE DESASTRES

ACTIVIDAD PRESUPUESTARIA / ACC. INVERSION / OBRA ACTIVIDAD OPERATIVA	UNIDAD DE MEDIDA (AO)/ TAREA OPERATIVA	INDICADOR	UNIDAD DE MEDIDA/ TAREA	MONTO PIA	META ANUAL	PROGRAMACION 1	2	3	4	5	6	7	8	9	10	11	12
5005609 - ASISTENCIA TECNICA Y ACOMPAÑAMIENTO EN GESTION DEL RIESGO DE DESASTRES																	

V°B° H. VIDAL

PLANIFICACION - OGPP V°B° C. CANDELA INDECI

PREPARACIÓN DE CAPACIDADES PARA LA RESPUESTA A LA POBLACIÓN DE MANERA INMEDIATA		RECURSOS ORDINARIOS																
Meta Ptal.:				124,022		11,022	11,000	11,000	11,000	10,000	10,000	10,000	10,000	10,000	10,000	10,000	10,000
	120 - ENTIDAD	N° de entidades asistidas			7	0	0	2	0	1	1	0	0	2	1	0	0
	Asistencia Técnica para promover la incorporación de voluntarios en emergencia y rehabilitación	N° de entidades asistidas	Entidad		2	0	0	1	0	0	0	0	0	1	0	0	0
	Asistencia Técnica en la programación y ejecución de Simulacros.	N° de entidades asistidas	Entidad		1	0	0	0	0	1	0	0	0	0	0	0	0
	Asistencia técnica en el proceso de gestión de la Ayuda Humanitaria.	N° de entidades asistidas	Entidad		2	0	0	1	0	0	0	0	0	1	0	0	0
	Asistencia Técnica en la implementación Sistemas de Alerta Temprana.	N° de entidades asistidas	Entidad		2	0	0	0	0	0	1	0	0	0	1	0	0

CENTRO DE COSTO RESPONSABLE :	06 - Órganos Desconcentrados	OEI :	OEI.01 - FORTALECER LA CAPACIDAD DE GESTIÓN REACTIVA DE LOS MIEMBROS DEL SINAGERD
CENTRO DE COSTO :	06.22 - Dirección Desconcentrada de San Martin	AEI :	AEI.01.07 - INSTRUMENTOS DE MONITOREO, SEGUIMIENTO Y EVALUACION DE LA GESTION REACTIVA IMPLEMENTADOS
CATEGORIA PRESUPUESTAL :	PROGRAMAS PRESUPUESTALES	FUNCION :	05 - ORDEN PUBLICO Y SEGURIDAD
PROGRAMA PRESUPUESTAL :	0068 - REDUCCION DE VULNERABILIDAD Y ATENCION DE EMERGENCIAS POR DESASTRES	DIV. FUNCIONAL :	016 - GESTION DE RIESGOS Y EMERGENCIAS
PRODUCTO / PROYECTO :	3000001 - ACCIONES COMUNES	GRUPO FUNCIONAL :	0036 - ATENCION INMEDIATA DE DESASTRES

ACTIVIDAD PRESUPUESTARIA / ACC. INVERSION / OBRA ACTIVIDAD OPERATIVA	UNIDAD DE MEDIDA (AO)/ TAREA OPERATIVA	INDICADOR	UNIDAD DE MEDIDA/ TAREA	MONTO PIA	META ANUAL	PROGRAMACION 1	2	3	4	5	6	7	8	9	10	11	12
5004279 - MONITOREO,SUPERVISION Y EVALUACION DE PRODUCTOS Y ACTIVIDADES EN GESTION DE RIESGO DE DESASTRES				2,531													
SEGUIMIENTO A LAS ACCIONES DE LAS ENTIDADES DEL SINAGERD EN GESTIÓN REACTIVA		RECURSOS ORDINARIOS															
Meta Ptal.:				2,531		0	0	500	300	331	200	300	300	300	300	0	0
	120 - ENTIDAD	N° de entidades que implementan la GR de la GRD			9	0	0	2	1	1	1	1	1	1	1	0	0
	Entidades que aprueban Planes de Gestión Reactiva.	N° de entidades que implementan la GR de la GRD	Entidad		2	0	0	1	0	0	1	0	0	0	0	0	0

12

Entidades con Grupos de Trabajo de la GRD que cuentan con Programa Anual de Trabajo.	N° de entidades que implementan la GR de la GRD	Entidad	2	0	0	0	1	0	0	0	0	1	0	0	0
Entidades con Plataformas de Defensa Civil que cuentan con Protocolos para respuesta en su nivel de emergencia.	N° de entidades que implementan la GR de la GRD	Entidad	1	0	0	0	0	1	0	0	0	0	0	0	0
Entidades que identifican los productos y actividades del PP 0068	N° de entidades que implementan la GR de la GRD	Entidad	2	0	0	1	0	0	0	0	1	0	0	0	0
Seguimiento a la gestión de los BAH con que cuentan los gobiernos regionales y gobiernos locales.	N° de entidades que implementan la GR de la GRD	Entidad	2	0	0	0	0	0	0	1	0	0	1	0	0
Seguimiento y monitoreo de la operatividad de los COE	Ficha de evaluacion/check list	Ficha	2	0	0	0	0	1	0	0	0	0	1	0	0
Entidades que desarrollan la encuesta ENAGERD	Nro de Entidades que aplican la encuesta	Entidad	78	0	0	0	0	78	0	0	0	0	0	0	0
Entidades que desarrollan la encuesta EPCI	Nro de Entidades que aplican la encuesta	Entidad	78	0	0	0	78	0	0	0	0	0	0	0	0

CENTRO DE COSTO RESPONSABLE : 06 - Órganos Desconcentrados

OEI : OEI.01 - FORTALECER LA CAPACIDAD DE GESTIÓN REACTIVA DE LOS MIEMBROS DEL SINAGERD

CENTRO DE COSTO : 06.22 - Dirección Desconcentrada de San Martín

AEI : AEI.01.03 - PREPARACION DE CAPACIDADES DE MANERA INTEGRAL PARA LA RESPUESTA A LAS ENTIDADES DEL SINAGERD

CATEGORIA PRESUPUESTAL : PROGRAMAS PRESUPUESTALES

FUNCION : 05 - ORDEN PUBLICO Y SEGURIDAD

PROGRAMA PRESUPUESTAL : 0068 - REDUCCION DE VULNERABILIDAD Y ATENCION DE EMERGENCIAS POR DESASTRES

DIV. FUNCIONAL : 016 - GESTION DE RIESGOS Y EMERGENCIAS

PRODUCTO / PROYECTO : 3000738 - PERSONAS CON FORMACION Y CONOCIMIENTO EN GESTION DEL RIESGO DE DESASTRES Y ADAPTACION AL CAMBIO CLIMATICO

GRUPO FUNCIONAL : 0036 - ATENCION INMEDIATA DE DESASTRES

ACTIVIDAD PRESUPUESTARIA / ACC. INVERSION / OBRA ACTIVIDAD OPERATIVA	UNIDAD DE MEDIDA (AO)/ TAREA OPERATIVA	INDICADOR	UNIDAD DE MEDIDA/ TAREA	MONTO PIA	META ANUAL	PROGRAMACION 1	2	3	4	5	6	7	8	9	10	11	12
5005580 - FORMACION Y CAPACITACION EN MATERIA DE GESTION DE RIESGO DE DESASTRES Y ADAPTACION AL CAMBIO CLIMATICO				7,000													
FORTALECIMIENTO DE CAPACIDADES A LAS ENTIDADES INTEGRANTES DEL SINAGERD		**RECURSOS ORDINARIOS**															
Meta Ptal.:				7,000		0	0	875	875	875	875	875	875	875	875	0	0

V°B° H. YAPÉN

PLANIFICACIÓN - OGPP V°B° C. CONDELA INDECI

	088 - PERSONA CAPACITADA	N° de personas capacitadas por curso desarrollado		160	0	0	20	20	20	20	20	20	20	20	0	0
	Desarrollo de Cursos en el nivel básico en el marco del PEC.	N° de Cursos desarrollados	Curso básico	5	0	0	1	1	1	1	0	0	1	0	0	0
	Desarrollo de Cursos en el nivel especializado en el marco del PEC.	N° de Cursos desarrollados	Curso Especializado	3	0	0	0	0	0	0	1	1	0	1	0	0

CENTRO DE COSTO RESPONSABLE : 06 - Órganos Desconcentrados — **OEI :** OEI.01 - FORTALECER LA CAPACIDAD DE GESTIÓN REACTIVA DE LOS MIEMBROS DEL SINAGERD

CENTRO DE COSTO : 06.23 - Dirección Desconcentrada de Loreto — **AEI :** AEI.01.03 - PREPARACION DE CAPACIDADES DE MANERA INTEGRAL PARA LA RESPUESTA A LAS ENTIDADES DEL SINAGERD

CATEGORIA PRESUPUESTAL : PROGRAMAS PRESUPUESTALES — **FUNCION :** 05 - ORDEN PUBLICO Y SEGURIDAD

PROGRAMA PRESUPUESTAL : 0068 - REDUCCION DE VULNERABILIDAD Y ATENCION DE EMERGENCIAS POR DESASTRES — **DIV. FUNCIONAL :** 016 - GESTION DE RIESGOS Y EMERGENCIAS

PRODUCTO / PROYECTO : 3000001 - ACCIONES COMUNES — **GRUPO FUNCIONAL :** 0036 - ATENCION INMEDIATA DE DESASTRES

ACTIVIDAD PRESUPUESTARIA / ACC. INVERSION / OBRA ACTIVIDAD OPERATIVA	UNIDAD DE MEDIDA (AO)/ TAREA OPERATIVA	INDICADOR	UNIDAD DE MEDIDA/ TAREA	MONTO PIA	META ANUAL	PROGRAMACION 1	2	3	4	5	6	7	8	9	10	11	12
5005609 - ASISTENCIA TECNICA Y ACOMPAÑAMIENTO EN GESTION DEL RIESGO DE DESASTRES				418,558													
PREPARACIÓN DE CAPACIDADES DE MANERA INTEGRAL A LAS ENTIDADES DEL SINAGERD		**RECURSOS ORDINARIOS**															
Meta Ptal.:				218,558		18,213	18,213	18,213	18,213	18,213	18,213	18,213	18,213	18,213	18,213	18,213	18,215
	120 - ENTIDAD	N° de entidades asistidas			45	0	6	6	6	5	6	5	6	3	2	0	0
	Asistencia Técnica para el funcionamiento de GT-GRD y PDC.	N° de entidades asistidas	Entidad		12	0	3	0	3	0	3	0	3	0	0	0	0
	Asistencia Técnica en la incorporación y ejecución del PP 0068 y acceder a los recursos del FONDES	N° de entidades asistidas	Entidad		8	0	2	0	2	0	2	0	2	0	0	0	0
	Asistencia Técnica en la Formulación de Planes de la Gestión Reactiva.	N° de entidades asistidas	Entidad		8	0	0	2	0	2	0	2	0	0	2	0	0
	Asesoramiento y acompañamiento para la respuesta a emergencias y/o desastres.	N° de entidades asistidas	Entidad		9	0	0	3	0	2	0	2	0	2	0	0	0
	Asistencia Técnica para la conformación e implementación de los COE	N° de entidades asistidas	Entidad		8	0	1	1	1	1	1	1	1	1	0	0	0

CENTRO DE COSTO RESPONSABLE : 06 - Órganos Desconcentrados — **OEI :** OEI.01 - FORTALECER LA CAPACIDAD DE GESTIÓN REACTIVA DE LOS MIEMBROS DEL SINAGERD

CENTRO DE COSTO : 06.23 - Dirección Desconcentrada de Loreto — **AEI :** AEI.01.04 - PREPARACIÓN DE CAPACIDADES DE RESPUESTA INMEDIATA A LA POBLACION

V°B° H. YAÑEZ

PLANIFICACION - OGPP V°B° C. CANDELA INDECI

CATEGORIA PRESUPUESTAL :	PROGRAMAS PRESUPUESTALES	FUNCION :	05 - ORDEN PUBLICO Y SEGURIDAD
PROGRAMA PRESUPUESTAL :	0068 - REDUCCION DE VULNERABILIDAD Y ATENCION DE EMERGENCIAS POR DESASTRES	DIV. FUNCIONAL :	016 - GESTION DE RIESGOS Y EMERGENCIAS
PRODUCTO / PROYECTO :	3000001 - ACCIONES COMUNES	GRUPO FUNCIONAL :	0036 - ATENCION INMEDIATA DE DESASTRES

ACTIVIDAD PRESUPUESTARIA / ACC. INVERSION / OBRA ACTIVIDAD OPERATIVA	UNIDAD DE MEDIDA (AO)/ TAREA OPERATIVA	INDICADOR	UNIDAD DE MEDIDA/ TAREA	MONTO PIA	META ANUAL	PROGRAMACION 1	2	3	4	5	6	7	8	9	10	11	12
5005609 - ASISTENCIA TECNICA Y ACOMPAÑAMIENTO EN GESTION DEL RIESGO DE DESASTRES																	
PREPARACIÓN DE CAPACIDADES PARA LA RESPUESTA A LA POBLACIÓN DE MANERA INMEDIATA	**RECURSOS ORDINARIOS**																
Meta Ptal.:				**200,000**		**16,666**	**16,666**	**16,666**	**16,666**	**16,666**	**16,666**	**16,666**	**16,666**	**16,666**	**16,666**	**16,666**	**16,674**
120 - ENTIDAD		**N° de entidades asistidas**			**33**	**0**	**2**	**5**	**2**	**4**	**5**	**0**	**5**	**6**	**3**	**1**	**0**
Asistencia Técnica para promover la incorporación de voluntarios en emergencia y rehabilitación		N° de entidades asistidas	Entidad		4	0	0	0	2	0	0	0	0	0	1	1	0
Asistencia Técnica en la programación y ejecución de Simulacros.		N° de entidades asistidas	Entidad		8	0	0	0	0	4	0	0	0	4	0	0	0
Asistencia técnica en el proceso de gestión de la Ayuda Humanitaria.		N° de entidades asistidas	Entidad		15	0	0	5	0	0	5	0	5	0	0	0	0
Asistencia Técnica en la implementación Sistemas de Alerta Temprana.		N° de entidades asistidas	Entidad		6	0	2	0	0	0	0	0	0	2	2	0	0

CENTRO DE COSTO RESPONSABLE :	06 - Órganos Desconcentrados	OEI :	OEI.01 - FORTALECER LA CAPACIDAD DE GESTIÓN REACTIVA DE LOS MIEMBROS DEL SINAGERD
CENTRO DE COSTO :	06.23 - Dirección Desconcentrada de Loreto	AEI :	AEI.01.07 - INSTRUMENTOS DE MONITOREO, SEGUIMIENTO Y EVALUACION DE LA GESTION REACTIVA IMPLEMENTADOS

CATEGORIA PRESUPUESTAL :	PROGRAMAS PRESUPUESTALES	FUNCION :	05 - ORDEN PUBLICO Y SEGURIDAD
PROGRAMA PRESUPUESTAL :	0068 - REDUCCION DE VULNERABILIDAD Y ATENCION DE EMERGENCIAS POR DESASTRES	DIV. FUNCIONAL :	016 - GESTION DE RIESGOS Y EMERGENCIAS
PRODUCTO / PROYECTO :	3000001 - ACCIONES COMUNES	GRUPO FUNCIONAL :	0036 - ATENCION INMEDIATA DE DESASTRES

ACTIVIDAD PRESUPUESTARIA / ACC. INVERSION / OBRA ACTIVIDAD OPERATIVA	UNIDAD DE MEDIDA (AO)/ TAREA OPERATIVA	INDICADOR	UNIDAD DE MEDIDA/ TAREA	MONTO PIA	META ANUAL	PROGRAMACION 1	2	3	4	5	6	7	8	9	10	11	12
5004279 - MONITOREO,SUPERVISION Y EVALUACION DE PRODUCTOS Y ACTIVIDADES EN GESTION DE RIESGO DE DESASTRES				**5,164**													

SEGUIMIENTO A LAS ACCIONES DE LAS ENTIDADES DEL SINAGERD EN GESTIÓN REACTIVA		**RECURSOS ORDINARIOS**																
Meta Ptal.:				**5,164**		**430**	**430**	**430**	**430**	**430**	**430**	**430**	**430**	**430**	**430**	**430**	**434**
	120 - ENTIDAD	**N° de entidades que implementan la GR de la GRD**			**25**	**0**	**1**	**3**	**3**	**3**	**3**	**2**	**3**	**3**	**3**	**1**	**0**
	Entidades que aprueban Planes de Gestión Reactiva.	N° de entidades que implementan la GR de la GRD	Entidad		5	0	0	1	1	1	1	0	1	0	0	0	0
	Entidades con Grupos de Trabajo de la GRD que cuentan con Programa Anual de Trabajo.	N° de entidades que implementan la GR de la GRD	Entidad		6	0	0	0	1	1	1	0	1	1	1	0	0
	Entidades con Plataformas de Defensa Civil que cuentan con Protocolos para respuesta en su nivel de emergencia.	N° de entidades que implementan la GR de la GRD	Entidad		2	0	0	0	1	0	1	0	0	0	0	0	0
	Entidades que identifican los productos y actividades del PP 0068	N° de entidades que implementan la GR de la GRD	Entidad		8	0	1	2	0	1	0	1	0	1	1	1	0
	Seguimiento a la gestión de los BAH con que cuentan los gobiernos regionales y gobiernos locales.	N° de entidades que implementan la GR de la GRD	Entidad		4	0	0	0	0	0	0	1	1	1	1	0	0
	Seguimiento y monitoreo de la operatividad de los COE	Ficha de evaluacion/check list	Ficha		2	1	0	0	0	0	0	1	0	0	0	0	0
	Entidades que desarrollan la encuesta ENAGERD	Nro de Entidades que aplican la encuesta	Entidad		54	0	0	0	0	0	0	54	0	0	0	0	0
	Entidades que desarrollan la encuesta EPCI	Nro de Entidades que aplican la encuesta	Entidad		9	0	0	0	0	0	0	0	9	0	0	0	0

CENTRO DE COSTO RESPONSABLE :	06 - Órganos Desconcentrados	**OEI :**	OEI.01 - FORTALECER LA CAPACIDAD DE GESTIÓN REACTIVA DE LOS MIEMBROS DEL SINAGERD
CENTRO DE COSTO :	06.23 - Dirección Desconcentrada de Loreto	**AEI :**	AEI.01.03 - PREPARACION DE CAPACIDADES DE MANERA INTEGRAL PARA LA RESPUESTA A LAS ENTIDADES DEL SINAGERD
CATEGORIA PRESUPUESTAL :	PROGRAMAS PRESUPUESTALES	**FUNCION :**	05 - ORDEN PUBLICO Y SEGURIDAD
PROGRAMA PRESUPUESTAL :	0068 - REDUCCION DE VULNERABILIDAD Y ATENCION DE EMERGENCIAS POR DESASTRES	**DIV. FUNCIONAL :**	016 - GESTION DE RIESGOS Y EMERGENCIAS
PRODUCTO / PROYECTO :	3000738 - PERSONAS CON FORMACION Y CONOCIMIENTO EN GESTION DEL RIESGO DE DESASTRES Y ADAPTACION AL CAMBIO CLIMATICO	**GRUPO FUNCIONAL :**	0036 - ATENCION INMEDIATA DE DESASTRES

V°B° H. YAIPÉN - INDECI

PLANIFICACION - OGPP V°B° C. CANDELA INDECI

ACTIVIDAD PRESUPUESTARIA / ACC. INVERSION / OBRA ACTIVIDAD OPERATIVA	UNIDAD DE MEDIDA (AO)/ TAREA OPERATIVA	INDICADOR	UNIDAD DE MEDIDA/ TAREA	MONTO PIA	META ANUAL	PROGRAMACION 1	2	3	4	5	6	7	8	9	10	11	12
5005580 - FORMACION Y CAPACITACION EN MATERIA DE GESTION DE RIESGO DE DESASTRES Y ADAPTACION AL CAMBIO CLIMATICO				1,377													
FORTALECIMIENTO DE CAPACIDADES A LAS ENTIDADES INTEGRANTES DEL SINAGERD		**RECURSOS ORDINARIOS**															
Meta Ptal.:				1,377		114	114	114	114	114	114	114	114	114	114	114	123
	088 - PERSONA CAPACITADA	**N° de personas capacitadas por curso desarrollado**			30	0	0	6	6	0	6	0	6	6	0	0	0
	Desarrollo de Cursos en el nivel básico en el marco del PEC.	N° de Cursos desarrollados	Curso básico		4	0	0	1	1	0	0	0	1	1	0	0	0
	Desarrollo de Cursos en el nivel especializado en el marco del PEC.	N° de Cursos desarrollados	Curso Especializado		1	0	0	0	0	0	1	0	0	0	0	0	0

CENTRO DE COSTO RESPONSABLE :	05 - Órganos Desconcentrados	**OEI :**	OEI.01 - FORTALECER LA CAPACIDAD DE GESTIÓN REACTIVA DE LOS MIEMBROS DEL SINAGERD
CENTRO DE COSTO :	06.24 - Dirección Desconcentrada de La Libertad	**AEI :**	AEI.01.03 - PREPARACION DE CAPACIDADES DE MANERA INTEGRAL PARA LA RESPUESTA A LAS ENTIDADES DEL SINAGERD
CATEGORIA PRESUPUESTAL :	PROGRAMAS PRESUPUESTALES	**FUNCION :**	05 - ORDEN PUBLICO Y SEGURIDAD
PROGRAMA PRESUPUESTAL :	0068 - REDUCCION DE VULNERABILIDAD Y ATENCION DE EMERGENCIAS POR DESASTRES	**DIV. FUNCIONAL :**	016 - GESTION DE RIESGOS Y EMERGENCIAS
PRODUCTO / PROYECTO :	3000001 - ACCIONES COMUNES	**GRUPO FUNCIONAL :**	0036 - ATENCION INMEDIATA DE DESASTRES

ACTIVIDAD PRESUPUESTARIA / ACC. INVERSION / OBRA ACTIVIDAD OPERATIVA	UNIDAD DE MEDIDA (AO)/ TAREA OPERATIVA	INDICADOR	UNIDAD DE MEDIDA/ TAREA	MONTO PIA	META ANUAL	PROGRAMACION 1	2	3	4	5	6	7	8	9	10	11	12
5005609 - ASISTENCIA TECNICA Y ACOMPAÑAMIENTO EN GESTION DEL RIESGO DE DESASTRES				448,371													
PREPARACIÓN DE CAPACIDADES DE MANERA INTEGRAL A LAS ENTIDADES DEL SINAGERD		**RECURSOS ORDINARIOS**															
Meta Ptal.:				248,371		20,697	20,697	20,697	20,697	20,697	20,697	20,697	20,697	20,697	20,697	20,697	20,704
	120 - ENTIDAD	**N° de entidades asistidas**			20	0	1	3	1	2	3	1	1	3	1	2	2
	Asistencia Técnica para el funcionamiento de GT-GRD y PDC.	N° de entidades asistidas	Entidad		7	0	1	1	0	1	0	1	0	1	1	1	0
	Asistencia Técnica en la incorporación y ejecución del PP 0068 y acceder a los recursos del FONDES	N° de entidades asistidas	Entidad		0	0	0	0	0	0	0	0	0	0	0	0	0

V°B° H. YAPÉN

PLANIFICACION - OGPP V°B° C. CANDELA INDECI

Asistencia Técnica en la Formulación de Planes de la Gestión Reactiva.	N° de entidades asistidas	Entidad	6	0	0	1	1	1	1	0	1	0	0	1	0
Asesoramiento y acompañamiento para la respuesta a emergencias y/o desastres.	N° de entidades asistidas	Entidad	3	0	0	0	0	0	1	0	0	1	0	0	1
Asistencia Técnica para la conformación e implementación de los COE	N° de entidades asistidas	Entidad	4	0	0	1	0	0	1	0	0	1	0	0	1

CENTRO DE COSTO RESPONSABLE : 06 - Órganos Desconcentrados
OEI : OEI.01 - FORTALECER LA CAPACIDAD DE GESTIÓN REACTIVA DE LOS MIEMBROS DEL SINAGERD
CENTRO DE COSTO : 06.24 - Dirección Desconcentrada de La Libertad
AEI : AEI.01.04 - PREPARACIÓN DE CAPACIDADES DE RESPUESTA INMEDIATA A LA POBLACION

CATEGORIA PRESUPUESTAL : PROGRAMAS PRESUPUESTALES
FUNCION : 05 - ORDEN PUBLICO Y SEGURIDAD
PROGRAMA PRESUPUESTAL : 0068 - REDUCCION DE VULNERABILIDAD Y ATENCION DE EMERGENCIAS POR DESASTRES
DIV. FUNCIONAL : 016 - GESTION DE RIESGOS Y EMERGENCIAS
PRODUCTO / PROYECTO : 3000001 - ACCIONES COMUNES
GRUPO FUNCIONAL : 0036 - ATENCION INMEDIATA DE DESASTRES

ACTIVIDAD PRESUPUESTARIA / ACC. INVERSION / OBRA ACTIVIDAD OPERATIVA	UNIDAD DE MEDIDA (AO)/ TAREA OPERATIVA	INDICADOR	UNIDAD DE MEDIDA/ TAREA	MONTO PIA	META ANUAL	PROGRAMACION 1	2	3	4	5	6	7	8	9	10	11	12
5005609 - ASISTENCIA TECNICA Y ACOMPAÑAMIENTO EN GESTION DEL RIESGO DE DESASTRES																	
PREPARACIÓN DE CAPACIDADES PARA LA RESPUESTA A LA POBLACIÓN DE MANERA INMEDIATA	**RECURSOS ORDINARIOS**																
Meta Ptal.:				**200,000**		**16,666**	**16,666**	**16,666**	**16,666**	**16,666**	**16,666**	**16,666**	**16,666**	**16,666**	**16,666**	**16,666**	**16,674**
120 - ENTIDAD		**N° de entidades asistidas**			**25**	**0**	**1**	**2**	**4**	**1**	**4**	**1**	**3**	**1**	**3**	**2**	**4**
Asistencia Técnica para promover la incorporación de voluntarios en emergencia y rehabilitación		N° de entidades asistidas	Entidad		6	0	0	1	1	0	1	0	1	0	0	1	1
Asistencia Técnica en la programación y ejecución de Simulacros.		N° de entidades asistidas	Entidad		6	0	0	0	1	1	0	1	0	0	1	1	1
Asistencia técnica para el uso de los productos generados por los nodos de procesamiento de información satelital.		N° de entidades asistidas	Entidad		4	0	0	1	0	0	1	0	0	1	0	0	1
Asistencia técnica en la Gestión de la Ayuda Humanitaria.		N° de entidades asistidas	Entidad		6	0	1	0	1	0	1	0	1	0	1	0	1
Asistencia Técnica en la implementación Sistemas de Alerta Temprana.		N° de entidades asistidas	Entidad		4	0	0	0	1	0	1	0	1	0	1	0	0

CENTRO DE COSTO RESPONSABLE : 06 - Órganos Desconcentrados
OEI : OEI.01 - FORTALECER LA CAPACIDAD DE GESTIÓN REACTIVA DE LOS MIEMBROS DEL SINAGERD
CENTRO DE COSTO : 06.24 - Dirección Desconcentrada de La Libertad
AEI : AEI.01.07 - INSTRUMENTOS DE MONITOREO, SEGUIMIENTO Y EVALUACION DE LA GESTION REACTIVA IMPLEMENTADOS

V°B° H. YAPÉN

PLANIFICACION - OGPP V°B° C. CANDELA INDECI

CATEGORIA PRESUPUESTAL :	PROGRAMAS PRESUPUESTALES	**FUNCION :**	05 - ORDEN PUBLICO Y SEGURIDAD
PROGRAMA PRESUPUESTAL :	0068 - REDUCCION DE VULNERABILIDAD Y ATENCION DE EMERGENCIAS POR DESASTRES	**DIV. FUNCIONAL :**	016 - GESTION DE RIESGOS Y EMERGENCIAS
PRODUCTO / PROYECTO :	3000001 - ACCIONES COMUNES	**GRUPO FUNCIONAL :**	0036 - ATENCION INMEDIATA DE DESASTRES

ACTIVIDAD PRESUPUESTARIA / ACC. INVERSION / UNIDAD DE MEDIDA (AO)/ TAREA OPERATIVA	INDICADOR	UNIDAD DE MEDIDA/ TAREA	MONTO PIA	META ANUAL	PROGRAMACION 1	2	3	4	5	6	7	8	9	10	11	12
5004279 - MONITOREO,SUPERVISION Y EVALUACION DE PRODUCTOS Y ACTIVIDADES EN GESTION DE RIESGO DE DESASTRES			1,131													
SEGUIMIENTO A LAS ACCIONES DE LAS ENTIDADES DEL SINAGERD EN GESTIÓN REACTIVA	**RECURSOS ORDINARIOS**															
Meta Ptal.:			**1,131**		**94**	**94**	**94**	**94**	**94**	**94**	**94**	**94**	**94**	**94**	**94**	**97**
120 - ENTIDAD	**N° de entidades que implementan la GR de la GRD**			**28**	**0**	**1**	**4**	**0**	**4**	**4**	**1**	**3**	**3**	**3**	**2**	**3**
Entidades que aprueban Planes de Gestión Reactiva.	N° de entidades que implementan la GR de la GRD	Entidad		6	0	0	1	0	1	0	1	1	1	0	1	0
Entidades con Grupos de Trabajo de la GRD que cuentan con Programa Anual de Trabajo.	N° de entidades que implementan la GR de la GRD	Entidad		6	0	0	1	0	1	1	0	1	0	1	0	1
Entidades con Plataformas de Defensa Civil que cuentan con Protocolos para respuesta en su nivel de emergencia.	N° de entidades que implementan la GR de la GRD	Entidad		4	0	0	1	0	0	1	0	0	1	0	1	0
Entidades que identifican los productos y actividades del PP 0068	N° de entidades que implementan la GR de la GRD	Entidad		6	0	0	1	0	1	1	0	1	0	1	0	1
Seguimiento a la gestión de los BAH con que cuentan los gobiernos regionales y gobiernos locales.	N° de entidades que implementan la GR de la GRD	Entidad		6	0	1	0	0	1	1	0	0	1	1	0	1
Seguimiento y monitoreo de la operatividad de los COE	Ficha de evaluacion/check list	Ficha		2	0	0	0	0	0	1	0	0	0	0	1	0
Entidades que desarrollan la encuesta ENAGERD	Nro de Entidades que aplican la encuesta	Entidad		84	0	0	0	0	0	84	0	0	0	0	0	0
Entidades que desarrollan la encuesta EPCI	Nro de Entidades que aplican la encuesta	Entidad		84	0	0	0	0	84	0	0	0	0	0	0	0

CENTRO DE COSTO RESPONSABLE :	06 - Órganos Desconcentrados	**OEI :**	OEI.01 - FORTALECER LA CAPACIDAD DE GESTIÓN REACTIVA DE LOS MIEMBROS DEL SINAGERD
CENTRO DE COSTO :	06.24 - Dirección Desconcentrada de La Libertad	**AEI :**	AEI.01.03 - PREPARACION DE CAPACIDADES DE MANERA INTEGRAL PARA LA RESPUESTA A LAS ENTIDADES DEL SINAGERD

CATEGORIA PRESUPUESTAL :	PROGRAMAS PRESUPUESTALES	**FUNCION :**	05 - ORDEN PUBLICO Y SEGURIDAD
PROGRAMA PRESUPUESTAL :	0068 - REDUCCION DE VULNERABILIDAD Y ATENCION DE EMERGENCIAS POR DESASTRES	**DIV. FUNCIONAL :**	016 - GESTION DE RIESGOS Y EMERGENCIAS
PRODUCTO / PROYECTO :	3000738 - PERSONAS CON FORMACION Y CONOCIMIENTO EN GESTION DEL RIESGO DE DESASTRES Y ADAPTACION AL CAMBIO CLIMATICO	**GRUPO FUNCIONAL :**	0036 - ATENCION INMEDIATA DE DESASTRES

ACTIVIDAD PRESUPUESTARIA / ACC. INVERSION / OBRA ACTIVIDAD OPERATIVA	UNIDAD DE MEDIDA (AO)/ TAREA OPERATIVA	INDICADOR	UNIDAD DE MEDIDA/ TAREA	MONTO PIA	META ANUAL	PROGRAMACION 1	2	3	4	5	6	7	8	9	10	11	12
5005580 - FORMACION Y CAPACITACION EN MATERIA DE GESTION DE RIESGO DE DESASTRES Y ADAPTACION AL CAMBIO CLIMATICO				2,902													
FORTALECIMIENTO DE CAPACIDADES A LAS ENTIDADES INTEGRANTES DEL SINAGERD		**RECURSOS ORDINARIOS**															
Meta Ptal.:				2,902		241	241	241	241	241	241	241	241	241	241	241	251
	088 - PERSONA CAPACITADA	**N° de personas capacitadas por curso desarrollado**			200	0	0	25	25	25	25	0	25	25	25	25	0
	Desarrollo de Cursos en el nivel básico en el marco del PEC.	N° de Cursos desarrollados	Curso básico		6	0	0	1	1	1	1	0	1	0	0	1	0
	Desarrollo de Cursos en el nivel especializado en el marco del PEC.	N° de Cursos desarrollados	Curso Especializado		2	0	0	0	0	0	0	0	0	1	1	0	0

CENTRO DE COSTO RESPONSABLE :	06 - Órganos Desconcentrados	**OEI :**	OEI.01 - FORTALECER LA CAPACIDAD DE GESTIÓN REACTIVA DE LOS MIEMBROS DEL SINAGERD
CENTRO DE COSTO :	06.25 - Dirección Desconcentrada del Callao	**AEI :**	AEI.01.03 - PREPARACION DE CAPACIDADES DE MANERA INTEGRAL PARA LA RESPUESTA A LAS ENTIDADES DEL SINAGERD

CATEGORIA PRESUPUESTAL :	PROGRAMAS PRESUPUESTALES	**FUNCION :**	05 - ORDEN PUBLICO Y SEGURIDAD
PROGRAMA PRESUPUESTAL :	0068 - REDUCCION DE VULNERABILIDAD Y ATENCION DE EMERGENCIAS POR DESASTRES	**DIV. FUNCIONAL :**	016 - GESTION DE RIESGOS Y EMERGENCIAS
PRODUCTO / PROYECTO :	3000001 - ACCIONES COMUNES	**GRUPO FUNCIONAL :**	0036 - ATENCION INMEDIATA DE DESASTRES

ACTIVIDAD PRESUPUESTARIA / ACC. INVERSION / OBRA ACTIVIDAD OPERATIVA	UNIDAD DE MEDIDA (AO)/ TAREA OPERATIVA	INDICADOR	UNIDAD DE MEDIDA/ TAREA	MONTO PIA	META ANUAL	PROGRAMACION 1	2	3	4	5	6	7	8	9	10	11	12
5005609 - ASISTENCIA TECNICA Y ACOMPAÑAMIENTO EN GESTION DEL RIESGO DE DESASTRES				604,602													

V°B° H. YAMUCHI

PLANIFICACION - OGPP V°B° C. CANDELA INDECI

PREPARACION DE CAPACIDADES DE MANERA INTEGRAL A LAS ENTIDADES DEL SINAGERD		**RECURSOS ORDINARIOS**																
Meta Ptal.:					**319,297**		**28,200**	**27,141**	**27,100**	**27,100**	**27,100**	**27,097**	**27,097**	**27,097**	**25,010**	**25,257**	**24,001**	**27,097**
	120 - ENTIDAD	**N° de entidades asistidas**				**48**	**1**	**5**	**4**	**5**	**4**	**5**	**4**	**5**	**3**	**5**	**3**	**4**
	Asistencia Técnica para el funcionamiento de GT-GRD y PDC.	N° de entidades asistidas	Entidad			3	0	0	1	0	1	0	1	0	0	0	0	0
	Asistencia Técnica en la incorporación y ejecución del PP 0068 y acceder a los recursos del FONDES	N° de entidades asistidas	Entidad			18	0	3	0	3	0	3	0	3	0	3	0	3
	Asistencia Técnica en la Formulación de Planes de la Gestion Reactiva	N° de entidades asistidas	Entidad			10	0	2	0	2	0	2	0	2	0	2	0	0
	Asesoramiento y acompañamiento para la respuesta a emergencias y/o desastres.	N° de entidades asistidas	Entidad			7	1	0	1	0	1	0	1	0	1	0	1	1
	Asistencia Técnica para la conformación e implementación de los COE	N° de entidades asistidas	Entidad			10	0	0	2	0	2	0	2	0	2	0	2	0

CENTRO DE COSTO RESPONSABLE : 06 - Órganos Desconcentrados
CENTRO DE COSTO : 06.25 - Dirección Desconcentrada del Callao
CEI : OEI.01 - FORTALECER LA CAPACIDAD DE GESTIÓN REACTIVA DE LOS MIEMBROS DEL SINAGERD
AEI : AEI.01.04 - PREPARACIÓN DE CAPACIDADES DE RESPUESTA INMEDIATA A LA POBLACION

CATEGORIA PRESUPUESTAL : PROGRAMAS PRESUPUESTALES
FUNCION : 05 - ORDEN PUBLICO Y SEGURIDAD
PROGRAMA PRESUPUESTAL : 0068 - REDUCCION DE VULNERABILIDAD Y ATENCION DE EMERGENCIAS POR DESASTRES
DIV. FUNCIONAL : 016 - GESTION DE RIESGOS Y EMERGENCIAS
PRODUCTO / PROYECTO : 3000001 - ACCIONES COMUNES
GRUPO FUNCIONAL : 0036 - ATENCION INMEDIATA DE DESASTRES

ACTIVIDAD PRESUPUESTARIA / ACC. INVERSION / OBRA ACTIVIDAD OPERATIVA	UNIDAD DE MEDIDA (AO)/ TAREA OPERATIVA	INDICADOR	UNIDAD DE MEDIDA/ TAREA	MONTO PIA	META ANUAL	PROGRAMACION 1	2	3	4	5	6	7	8	9	10	11	12
5005609 - ASISTENCIA TECNICA Y ACOMPAÑAMIENTO EN GESTION DEL RIESGO DE DESASTRES																	
PREPARACIÓN DE CAPACIDADES PARA LA RESPUESTA A LA POBLACIÓN DE MANERA INMEDIATA		**RECURSOS ORDINARIOS**															
Meta Ptal.:				**285,305**		**24,000**	**23,000**	**24,000**	**24,000**	**23,000**	**24,000**	**24,000**	**23,305**	**24,000**	**24,000**	**24,000**	**24,000**
120 - ENTIDAD		**N° de entidades asistidas**			**15**	**0**	**0**	**2**	**1**	**2**	**1**	**2**	**2**	**1**	**2**	**2**	**0**
Asistencia Técnica para promover la incorporación de voluntarios en emergencia y rehabilitación		N° de entidades asistidas	Entidad		3	0	0	1	0	0	0	1	0	0	1	0	0
Asistencia Técnica en la programación y ejecución de Simulacros y Simulaciones		N° de entidades asistidas	Entidad		4	0	0	1	0	1	0	0	1	0	0	1	0

Asistencia técnica en el proceso de gestión de la Ayuda Humanitaria.	N° de entidades asistidas	Entidad	4	0	0	0	0	1	0	1	0	1	0	1	0
Asistencia Técnica en la implementación Sistemas de Alerta Temprana.	N° de entidades asistidas	Entidad	4	0	0	0	1	0	1	0	1	0	1	0	0

CENTRO DE COSTO RESPONSABLE : 06 - Órganos Desconcentrados

OEI : OEI.01 - FORTALECER LA CAPACIDAD DE GESTIÓN REACTIVA DE LOS MIEMBROS DEL SINAGERD

CENTRO DE COSTO : 06.25 - Dirección Desconcentrada del Callao

AEI : AEI.01.07 - INSTRUMENTOS DE MONITOREO, SEGUIMIENTO Y EVALUACION DE LA GESTION REACTIVA IMPLEMENTADOS

CATEGORIA PRESUPUESTAL : PROGRAMAS PRESUPUESTALES

FUNCION : 05 - ORDEN PUBLICO Y SEGURIDAD

PROGRAMA PRESUPUESTAL : 0068 - REDUCCION DE VULNERABILIDAD Y ATENCION DE EMERGENCIAS POR DESASTRES

DIV. FUNCIONAL : 016 - GESTION DE RIESGOS Y EMERGENCIAS

PRODUCTO / PROYECTO : 3000001 - ACCIONES COMUNES

GRUPO FUNCIONAL : 0036 - ATENCION INMEDIATA DE DESASTRES

ACTIVIDAD PRESUPUESTARIA / ACC. INVERSION / OBRA ACTIVIDAD OPERATIVA	UNIDAD DE MEDIDA (AO)/ TAREA OPERATIVA	INDICADOR	UNIDAD DE MEDIDA/ TAREA	MONTO PIA	META ANUAL	PROGRAMACION 1	2	3	4	5	6	7	8	9	10	11	12
5004279 - MONITOREO,SUPERVISIÓN Y EVALUACION DE PRODUCTOS Y ACTIVIDADES EN GESTION DE RIESGO DE DESASTRES				4,408													
SEGUIMIENTO A LAS ACCIONES DE LAS ENTIDADES DEL SINAGERD EN GESTIÓN REACTIVA		**RECURSOS ORDINARIOS**															
Meta Ptal.:				**4,408**		**400**	**350**	**350**	**400**	**350**	**350**	**400**	**350**	**350**	**400**	**350**	**358**
	120 - ENTIDAD	**N° de entidades que implementan la GR de la GRD**			**25**	**0**	**5**	**3**	**0**	**3**	**0**	**3**	**0**	**3**	**0**	**3**	**5**
	Entidades que aprueban Planes de Gestión Reactiva.	N° de entidades que implementan la GR de la GRD	Entidad		10	0	0	2	0	2	0	2	0	2	0	2	0
	Entidades con Grupos de Trabajo de la GRD que cuentan con Programa Anual de Trabajo.	N° de entidades que implementan la GR de la GRD	Entidad		10	0	5	0	0	0	0	0	0	0	0	0	5
	Entidades con Plataformas de Defensa Civil que cuentan con Protocolos para respuesta en su nivel de emergencia.	N° de entidades que implementan la GR de la GRD	Entidad		10	0	5	0	0	0	0	0	0	0	0	0	5
	Entidades que identifican los productos y actividades del PP 0068	N° de entidades que implementan la GR de la GRD	Entidad		15	0	0	3	0	3	0	3	0	3	0	3	0
	Entidades con SAT en implementacion	N° de entidades que implementan la GR de la GRD	Entidad		4	0	0	0	0	1	0	1	0	1	0	1	0

V°B° H. VIRPÉN

PLANIFICACION - OGPP V°B° C. CANDELA INDECI

Seguimiento a la gestión de los BAH con que cuentan los gobiernos regionales y gobiernos locales.	N° de entidades que implementan la GR de la GRD	Entidad	4	0	0	1	0	0	1	0	1	0	1	0	0
Seguimiento y monitoreo de la operatividad de los COE	Ficha de evaluacion/check list	Ficha	20	0	0	0	0	0	10	0	0	0	5	5	0
Entidades que desarrollan la encuesta ENAGERD	Nro de Entidades que aplican la encuesta	Entidad	51	0	0	0	0	0	0	26	25	0	0	0	0
Entidades que desarrollan la encuesta EPCI	Nro de Entidades que aplican la encuesta	Entidad	51	0	0	0	29	22	0	0	0	0	0	0	0

CENTRO DE COSTO RESPONSABLE : 06 - Órganos Desconcentrados

OEI : OEI01 - FORTALECER LA CAPACIDAD DE GESTIÓN REACTIVA DE LOS MIEMBROS DEL SINAGERD

CENTRO DE COSTO : 06.25 - Dirección Desconcentrada del Callao

AEI : AEI01.03 - PREPARACION DE CAPACIDADES DE MANERA INTEGRAL PARA LA RESPUESTA A LAS ENTIDADES DEL SINAGERD

CATEGORIA PRESUPUESTAL : PROGRAMAS PRESUPUESTALES

FUNCION : 05 - ORDEN PUBLICO Y SEGURIDAD

PROGRAMA PRESUPUESTAL : 0068 - REDUCCION DE VULNERABILIDAD Y ATENCION DE EMERGENCIAS POR DESASTRES

DIV. FUNCIONAL : 016 - GESTION DE RIESGOS Y EMERGENCIAS

PRODUCTO / PROYECTO : 3000738 - PERSONAS CON FORMACION Y CONOCIMIENTO EN GESTION DEL RIESGO DE DESASTRES Y ADAPTACION AL CAMBIO CLIMATICO

GRUPO FUNCIONAL : 0036 - ATENCION INMEDIATA DE DESASTRES

ACTIVIDAD PRESUPUESTARIA / ACC. INVERSION / OBRA ACTIVIDAD OPERATIVA	UNIDAD DE MEDIDA (AO)/ TAREA OPERATIVA	INDICADOR	UNIDAD DE MEDIDA/ TAREA	MONTO PIA	META ANUAL	PROGRAMACION 1	2	3	4	5	6	7	8	9	10	11	12
5005580 - FORMACION Y CAPACITACION EN MATERIA DE GESTION DE RIESGO DE DESASTRES Y ADAPTACION AL CAMBIO CLIMATICO				4,500													
FORTALECIMIENTO DE CAPACIDADES A LAS ENTIDADES INTEGRANTES DEL SINAGERD		**RECURSOS ORDINARIOS**															
Meta Ptal.:				4,500		200	200	450	450	450	450	200	450	450	450	450	300
	088 - PERSONA CAPACITADA	**N° de personas capacitadas por curso desarrollado**			**210**	**0**	**0**	**20**	**25**	**25**	**25**	**0**	**40**	**25**	**25**	**25**	**0**
	Desarrollo de Cursos en el nivel básico en el marco del PEC.	N° de Cursos desarrollados	Curso básico		7	0	0	1	1	1	1	0	2	1	0	0	0
	Desarrollo de Cursos en el nivel especializado en el marco del PEC.	N° de Cursos desarrollados	Curso Especializado		2	0	0	0	0	0	0	0	0	0	1	1	0

V°B° H. YAPÉN

PLANIFICACION - OGPP V°B° C. CANDELA INDECI