

# PROVRAEM

PROYECTO ESPECIAL DE DESARROLLO DEL VALLE  
DE LOS RÍOS APURÍMAC, ENE Y MANTARO

# PLAN OPERATIVO INSTITUCIONAL ANUAL 2,022

San Francisco, Ayna diciembre del 2021

*Proyecto Especial de  
Desarrollo del Valle de  
los Ríos Apurímac  
Ene y Mantaro –  
PROVRAEM*

*Elaborado por la  
Oficina de  
Programación,  
Presupuesto y  
Seguimiento del  
PROVRAEM*



# Resolución Directoral Ejecutiva

N° 0128-2021-MIDAGRI-PROVRAEM/DE

Ayna San Francisco, 28 de Diciembre de 2021.

## VISTO:

La Hoja de Ruta CUT N° 7375-2021, con la cual el Director Ejecutivo deriva a la Oficina de Asesoría Legal el Informe N°162-2021-MIDAGRI-PROVRAEM-OPPS/YLGR, emitido por la Directora de la Oficina de Programación Presupuesto y Seguimiento, sobre el Plan Operativo Institucional- POI 2022 del Proyecto Especial de Desarrollo del Valle de los Ríos Apurímac, Ene y Mantaro – PROVRAEM; y;

## CONSIDERANDO:

Que, mediante Decreto Supremo N° 011-2014-MINAGRI, se crea el Proyecto Especial de Desarrollo del Valle de los Ríos Apurímac, Ene y Mantaro - PROVRAEM, en el ámbito del Ministerio de Agricultura y Riego - MINAGRI; actualmente Ministerio de Desarrollo Agrario y Riego – MIDAGRI, según lo dispuesto por Resolución de Secretaría General N° 171-2020-MIDAGRI-SG;

Que, con Resolución Ministerial N° 0554-2014-MINAGRI, se aprueba el Manual de Operaciones del Proyecto Especial de Desarrollo del Valle de los Ríos Apurímac, Ene y Mantaro – PROVRAEM;

Que, mediante el Decreto Legislativo N° 1088, Ley del Sistema Nacional de Planeamiento Estratégico y del Centro Nacional de Planeamiento Estratégico, se crea el Centro Nacional de Planeamiento Estratégico - CEPLAN como órgano rector y orientador del Sistema Nacional de Planeamiento Estratégico - SINAPLAN;

Que, conforme a lo previsto en el numeral 3 del inciso 7.3 del artículo 7 del Decreto Legislativo N° 1440, Decreto Legislativo del Sistema Nacional de Presupuesto Público, el Titular de la Entidad es responsable de determinar las prioridades de gasto de la Entidad en el marco de sus objetivos estratégicos institucionales que conforman su Plan Estratégico Institucional (PEI), y sujetándose a la normatividad vigente;

Que, de acuerdo al numeral 4.1 de la Guía para el Planeamiento Institucional, aprobada por Resolución de Presidencia de Consejo Directivo N° 033-2017/CEPLAN/PCD y modificada por Resoluciones de Presidencia de Consejo Directivo N° 062-2017-CEPLAN/PCD, N° 00053-2018/CEPLAN/PCD y N° 00016-2019/CEPLAN/PCD, el Plan Operativo Institucional - POI es un instrumento de gestión que orienta la necesidad de recursos para implementar la identificación de la estrategia institucional;

Que, el numeral 4.2 de la mencionada Guía, indica que el Titular de la entidad conforma una Comisión de Planeamiento Estratégico bajo su liderazgo, en el cual participan tanto funcionarios de la Alta Dirección como aquellos a cargo de los órganos de línea, de asesoramiento y de apoyo, y otro que el órgano resolutivo designe, dependiendo de la estructura organizacional de la entidad, la cual tiene como función validar el documento del Plan Estratégico Institucional y el Plan Operativo Institucional;





# Resolución Directoral Ejecutiva

N° 0128-2021-MIDAGRI-PROVRAEM/DE

otorgadas por el Decreto Supremo N° 011-2014- MINAGRI, que crea el Proyecto Especial de Desarrollo del Valle de los Ríos Apurímac, Ene y Mantaro – PROVRAEM, así como por la Resolución Ministerial N° 0554-2014-MINAGRI, que aprueba el Manual de Operaciones del PROVRAEM;

## SE RESUELVE:

**ARTÍCULO PRIMERO.- APROBAR** el Plan Operativo Institucional - POI 2022, del Proyecto Especial de Desarrollo del Valle de los Ríos Apurímac, Ene y Mantaro – PROVRAEM, siendo su Presupuesto Institucional de Apertura - PIA, el monto total general de S/ 12,091,243.00; siendo su programación presupuestal por centro de costos según el siguiente cuadro:

ITEM	CENTRO DE COSTOS	IMPORTE
1	Dirección Ejecutiva	337,039.00
2	Dirección de Infraestructura Rural	4,169,237.00
3	Dirección de Reconversión Productiva	4,042,056.49
4	Dirección Zonal de Pangoa	429,577.85
5	Dirección Zonal de Pichari	565,223.72
6	Dirección Zonal de Tayacaja	362,785.94
7	Oficina de Administración	918,111.00
8	Oficina de Asesoría Legal	194,304.00
9	Oficina de Programación Presupuesto y Seguimiento	1,072,908.00
	<b>TOTALES EN S/</b>	<b>12,091,243.00</b>

**ARTÍCULO SEGUNDO.- ENCARGAR** a la Oficina de Planeamiento, Presupuesto y Seguimiento, realice el monitoreo del cumplimiento del documento de gestión respectivo.

**ARTÍCULO TERCERO.- DISPONER** la notificación del presente a los órganos estructurados del PROVRAEM, así como su publicación en el portal institucional.

**REGÍSTRESE, COMUNÍQUESE Y EJECÚTESE.**

AAT/DE  
ELB/OAL  
Cc. Arch.

PROYECTO ESPECIAL DE DESARROLLO  
PROVRAEM  
Ing. Arturo Alarcón Tanta  
DIRECTOR EJECUTIVO



PERÚ

Ministerio  
de Desarrollo Agrario  
y Riego

Proyecto Especial de Desarrollo del Valle  
de los ríos Apurímac, Ene y Mantaro

## CONTENIDO

- I. PRESENTACIÓN
- II. BASE LEGAL
- III. CONTEXTO INSTITUCIONAL
- IV. DECLARACIÓN DE POLÍTICA INSTITUCIONAL
- V. MISIÓN INSTITUCIONAL
- VI. ACCIONES ESTRATEGICAS INSTITUCIONALES PRIORIZADAS POR OBJETIVOS ESTRATEGICOS INSTITUCIONALES
- VII. PRESUPUESTO INSTITUCIONAL DE APERTURA 2022
- VIII. REPORTE ANEXO B-5







PERÚ

Ministerio  
de Desarrollo Agrario  
y Riego

## Proyecto Especial de Desarrollo del Valle de los ríos Apurímac, Ene y Mantaro

### I. PRESENTACIÓN

El Proyecto Especial de Desarrollo del Valle de los Ríos Apurímac, Ene y Mantaro – PROVRAEM, en el marco del Sistema Nacional de Planeamiento Estratégico, formula su Plan Operativo Institucional 2022, programando actividades operativas de los distintos órganos estructurados, que orientarán el logro de las Acciones Estratégicas Institucionales - AEI del Plan Estratégico Institucional – PEI del Ministerio de Desarrollo Agrario y Riego - MIDAGRI.

El PROVRAEM es una Unidad Ejecutora integrado por 09 Centros de Costos que formula su Plan Operativo Institucional Anual 2022, incorporando principalmente la actualización de actividades operativas con modificación de metas físicas y la consistencia de la programación financiera del POI con el Presupuesto Institucional de Apertura – PIA de gastos de la Unidad Ejecutora 1593 PROVRAEM, correspondiente al año fiscal 2022.

La Oficina de Programación, Presupuesto y Seguimiento del PROVRAEM de acuerdo a la Guía para el Planeamiento Institucional Modificada, así como otras normas relacionadas, orienta su accionar a considerar al POI en una herramienta fundamental para la planificación a corto plazo de las actividades y/o proyectos de inversión que ejecutará el PROVRAEM, durante el año fiscal 2022, así como su seguimiento en el marco de la normatividad vigente del CEPLAN.

El objetivo del POI 20200 es el priorizar, organizar y programar las acciones de corto plazo del PROVRAEM, de acuerdo a las políticas del Ministerio de Desarrollo Agrario y Riego, con la única finalidad de mejorar la gestión institucional, entendida esta como la capacidad que tiene el PROVRAEM, para lograr resultados esperados a través de su organización interna.

### II. BASE LEGAL

- Ley N° 29158, Ley Orgánica del Poder Ejecutivo.
- Decreto Legislativo N° 1088, Ley del Sistema Nacional de Planeamiento Estratégico y del Centro Nacional de Planeamiento Estratégico.
- Ley N°9711. Ley de creación del Ministerio de Agricultura.
- Ley N°30048. Ley que modifica la denominación Ministerio de Agricultura a Ministerio de Agricultura y Riego.
- Decreto Supremo N° 008-2014-MINAGRI, Decreto Supremo que aprueba el Reglamento de Organización y Funciones del Ministerio de Agricultura y Riego y su modificatoria.
- Resolución de Presidencia de Consejo Directivo N° 053-2018-CEPLAN/CPD, que aprueba la Guía para el Planeamiento Institucional y sus modificatorias.





PERÚ

Ministerio  
de Desarrollo Agrario  
y Riego

Proyecto Especial de Desarrollo del Valle  
de los ríos Apurímac, Ene y Mantaro

### III. CONTEXTO INSTITUCIONAL

#### 3.1 Norma de creación

El Proyecto Especial de Desarrollo del Valle de los Ríos Apurímac Ene y Mantaro - PRPROVRAEM, se crea mediante el Decreto Supremo N° 011-2014-MINAGRI, en el ámbito del Ministerio de Agricultura y Riego –MINAGRI, y supervisado por el Despacho Viceministerial de Desarrollo e Infraestructura Agraria y Riego, cuya finalidad es generar desarrollo de la actividad económica, a través de la Reconversión Productiva, en el ámbito de intervención del VRAEM.

#### 3.2 Funciones

Las funciones del Proyecto Especial de Desarrollo del Valle de los Ríos Apurímac, Ene y Mantaro – PROVRAEM, se encuentran establecidas en el Manual de Organización Funciones del PROVRAEM.

##### 3.2.1 Funciones Generales

El Proyecto Especial de Desarrollo del Valle de los Ríos Apurímac, Ene y Mantaro – PROVRAEM cumple funciones generales vinculadas a su rol rector de la Política Nacional Agraria, en los siguientes términos:

- a) Promover y ejecutar actividades, programas y proyectos con fines de reconversión productiva, competitividad, asociatividad, cadenas productivas, innovación tecnológica y acceso al financiamiento, la gestión productiva forestal y sostenibilidad ambiental;
- b) Articular la intervención multisectorial e intergubernamental con las entidades públicas y privadas para la inclusión, provisión de infraestructur rural, prestación de servicios y seguridad alimentaria; y
- c) Fortalecer la institucionalidad y capacidades de los Gobiernos Regionales y Locales, a fin de brindar bienes y servicios de calidad a la sociedad civil organizada, en lo que corresponda.

##### 3.2.2 Organización Institucional

El Proyecto Especial de Desarrollo del Valle de los Ríos Apurímac, Ene y Mantaro – PROVRAEM, depende funcionalmente del MINAGRI y para el cumplimiento de sus funciones y el logro de sus objetivos, enmarcado en la política nacional agraria, tiene la siguiente estructura:



##### Estructura Orgánica

La Estructura Orgánica del Proyecto Especial de Desarrollo del Valle de los Ríos Apurímac, Ene y Mantaro, cuenta con un Manual de Operaciones aprobado con Resolución Ministerial N° 0554-2014-MINAGRI, que es el documento técnico normativo de gestión que establece la naturaleza, objetivos, ámbito de intervención, dependencias, funciones, estructura orgánica y principales procesos del Proyecto Especial de Desarrollo del Valle de los Ríos Apurímac, Ene y Mantaro – PROVRAEM.



PERÚ

Ministerio  
de Desarrollo Agrario  
y Riego

## Proyecto Especial de Desarrollo del Valle de los ríos Apurímac, Ene y Mantaro

- **Órgano de Dirección:** Dirección Ejecutiva.
- **Órganos de Asesoramiento:** Oficina de Programación, Presupuesto y Seguimiento, Oficina de Asesoría Legal.
- **Órgano de Apoyo:** Oficina de Administración.
- **Órganos de Línea:** Dirección de Reconversión Productiva, Dirección de Infraestructura Rural
- **Órganos Desconcentrados:** Direcciones Zonales (Pichari, Pangoa y Tayacaja);

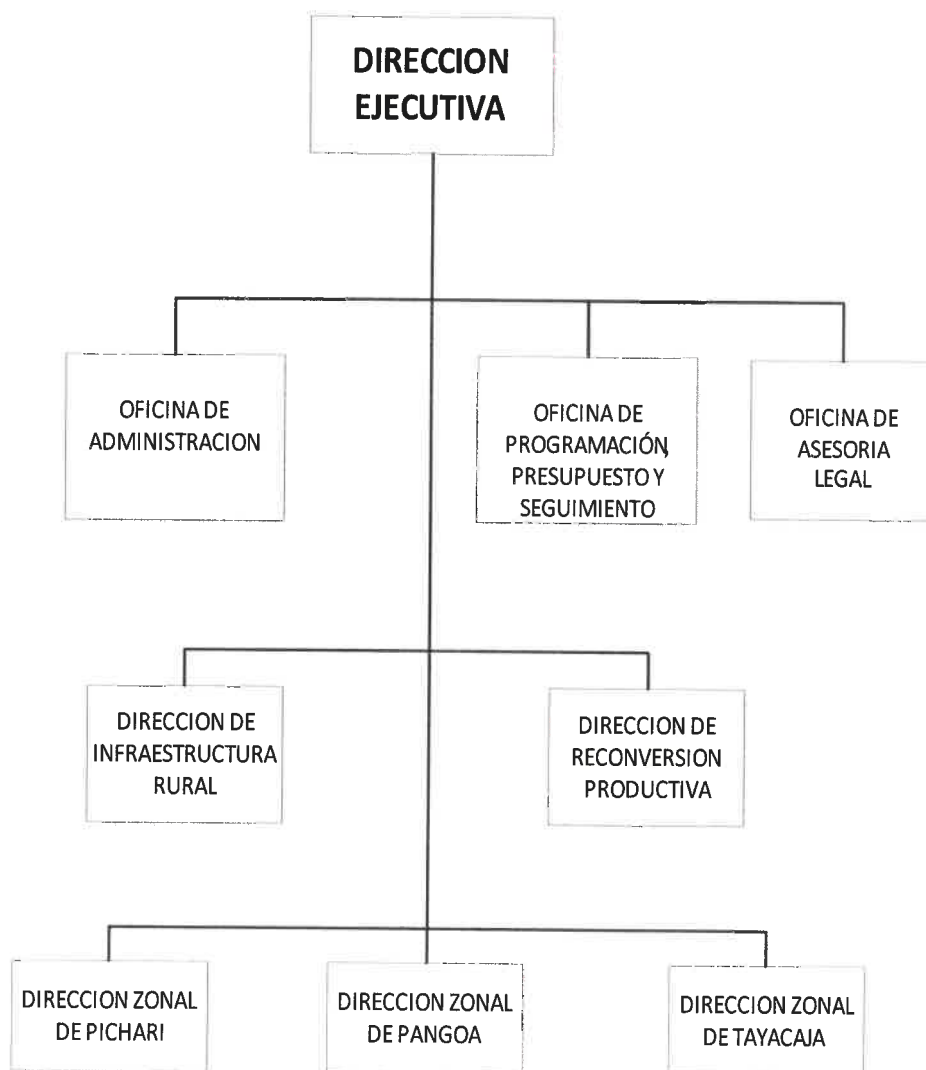



PERÚ

Ministerio  
de Desarrollo Agrario  
y Riego

Proyecto Especial de Desarrollo del Valle  
de los ríos Apurímac, Ene y Mantaro

#### IV. DECLARACIÓN DE POLÍTICA INSTITUCIONAL

Con el firme propósito de sumar esfuerzos para el cumplimiento de los objetivos de la Política Nacional Agraria, del Plan Estratégico Sectorial Multianual del sector agrario y su contribución a los objetivos de la Política General de Gobierno al 2022, al logro de los objetivos del Plan Bicentenario y al cumplimiento de los compromisos asumidos por el país en el marco de los Objetivos de Desarrollo Sostenible; el Ministerio de Agricultura y Riego, centrando su atención en el productor agrario, declara como prioritarios los siguientes objetivos:

- Incrementar la producción y productividad agraria haciendo uso eficiente de los recursos.
- Fortalecer la asociatividad entre los actores del sistema productivo agrario.
- Mejorar el acceso competitivo y sostenible de los productores agrarios a los mercados nacional e internacional.
- Fortalecer la articulación y la gestión descentralizada en el sector agrario.

#### Lineamientos de Política Institucional

El PROVRAEM con el objetivo de orientar las intervenciones para el logro de los objetivos priorizados, se establecen los siguientes lineamientos:

1. Desarrollar las capacidades de los productores para incrementar la productividad agraria.
2. Impulsar mecanismos de financiamiento público y privado que contribuyan al cierre de brechas de infraestructura y servicios agrarios.
3. Implementar medidas para la recuperación y/o la reducción del riesgo frente a desastres, así como, de adaptación al cambio climático en la actividad agraria.
4. Promover la conservación y el aprovechamiento sostenible de los recursos naturales.
5. Impulsar la implementación de modelos de asociatividad empresarial a fin de mejorar la articulación al mercado de los productores agrarios.
6. Desarrollar con eficiencia los procesos de saneamiento físico y legal de la propiedad agraria.
7. Incrementar la oferta de productos agrarios de calidad y con valor agregado, de acuerdo con las exigencias del mercado.
8. Implementar mecanismos de articulación con los gobiernos regionales y locales para el desarrollo agrario en cada territorio.
9. Fortalecer capacidades a los Gobiernos Regionales para el desarrollo agrario en cada territorio.
10. Afrontar con firmeza la corrupción en todas sus manifestaciones, promoviendo la integridad, la transparencia, la ética, el acceso a la información y el uso de la tecnología digital.

Promover un servicio civil meritocrático al servicio de los productores agrarios y actores vinculados al sector.







PERÚ

Ministerio  
de Desarrollo Agrario  
y Riego

Proyecto Especial de Desarrollo del Valle  
de los ríos Apurímac, Ene y Mantaro

## Lineamientos de la Segunda Reforma Agraria

1. Lineamiento 1: Implementar una nueva forma de gobierno para el mundo agrario y rural. APNOP
2. Lineamiento 2: Impulsar más y mejores mercados para la agricultura familiar y la seguridad alimentaria. PP 121. 5006067, 5006068, 5006215
3. Lineamiento 3: Impulsar la industrialización del agro y la transformación productiva del campo. PP 121. 5006064, 5006065
4. Lineamiento 4: Generar seguridad hídrica e incrementar el desarrollo de infraestructura de riego de manera planificada y priorizada en el territorio, con enfoque de cuenca y respondiendo a la demanda, especialmente de la agricultura familiar. PP 042, PP 068
5. Lineamiento 5: Impulsar el cambio e innovación tecnológica, la promoción de servicios y fomento agrario y forestal. PP 130

El MINAGRI principalmente contribuye con el POI Multianual 2021 – 2023 a la Política General de Gobierno al 2024, en los ejes y lineamientos prioritarios para superar las mayores brechas identificadas en el ejercicio efectivo de los derechos fundamentales de las personas, así como en los servicios elementales:

## V. MISIÓN INSTITUCIONAL

Conducir, fomentar y promover el desarrollo competitivo, sostenible y descentralizado del sector agrario, articulándolo al mercado nacional e internacional, contribuyendo al crecimiento económico, seguridad alimentaria y reducción de la pobreza rural del país; aprovechando de manera sustentable los recursos naturales y asegurando la entrega de bienes y servicios agrarios de calidad.

Con el fin de cumplir cabalmente con la Misión Institucional el MINAGRI implementa una gestión con integridad, imparcialidad, tolerancia, cooperación, innovación e interculturalidad, honestidad y desarrollo. Así mismo, promueve en sus servidores y funcionarios un desempeño con respeto, probidad, idoneidad, veracidad, lealtad y obediencia, justicia y equidad, lealtad al estado de derecho, competitividad, sostenibilidad, equidad, gobernabilidad, efectividad, vocación de servicio y objetividad.





PERÚ

Ministerio  
de Desarrollo Agrario  
y Riego

Proyecto Especial de Desarrollo del Valle  
de los ríos Apurímac, Ene y Mantaro

## VI. ACCIONES ESTRATÉGICAS INSTITUCIONALES PRIORIZADAS POR OBJETIVOS ESTRATÉGICOS INSTITUCIONALES

El PROVRAEM contribuye a los objetivos perseguidos en el PEI 2019 – 2024 del Pliego 013: MINAGRI en el que se han definido Objetivos Estratégicos Institucionales, a los cuales se articulan las Acciones Estratégicas Institucionales, priorizados conforme a la Ruta Estratégica contenida en el PEI. Los Objetivos Estratégicos Institucionales consideran la implementación de Acciones Estratégicas Institucionales que con el conjunto de AO e inversiones buscan contribuir con el incremento de la producción y productividad agropecuaria sustentado en una agricultura sostenible en la jurisdicción del VRAEM.



## ACCIONES ESTRATÉGICAS INSTITUCIONALES PRIORIZADAS POR OBJETIVOS ESTRATÉGICOS INSTITUCIONALES

OBJETIVO ESTRATÉGICO INSTITUCIONAL		INDICADOR OEI	ACCIÓN ESTRATÉGICA INSTITUCIONAL		INDICADOR AEI	UNIDAD FUNCIONAL RESPONSABLE
			AEI	(Bien o servicio Atributo Grupo de usuarios)		
OEI 01	MEJORAR LAS CAPACIDADES PRODUCTIVAS Y COMERCIALES DE LOS PRODUCTORES AGRARIOS	Porcentaje de pequeños y medianos productores agrarios atendidos con servicios de desarrollo de capacidades productivas y comerciales implementadas por el MINAGRI	AEI 01.01	PROGRAMA DE DESARROLLO DE CAPACIDADES EN BUENAS PRÁCTICAS EN LA PRODUCCIÓN AGROPECUARIA. POST PRODUCCIÓN Y VALOR AGREGADO IMPLEMENTADO EN BENEFICIO DE PEQUEÑOS Y MEDIANOS PRODUCTORES AGRARIOS.	Porcentaje de pequeños y medianos productores agrarios con asistencia técnica en buenas prácticas agrícolas y pecuarias implementadas	Dirección de Reconversión Productiva, Dirección Zonal Pichari, Dirección Zonal Pangoa, Dirección Zonal Tayacaja
			AEI 01.04	MECANISMOS DE COMERCIALIZACIÓN PARA LA PROMOCIÓN DE PRODUCTOS AGROPECUARIOS IMPLEMENTADOS PARA PEQUEÑOS Y MEDIANOS PRODUCTORES AGRARIOS ORGANIZADOS	Número de pequeños y medianos productores agrarios organizados con asistencia técnica especializada en gestión comercial. Número de pequeños y medianos productores agrarios organizados atendidos a través de mecanismos de comercialización para la promoción de productos agropecuarios implementados por el MINAGRI.	Dirección de Reconversión Productiva, Dirección Zonal Pichari, Dirección Zonal Pangoa, Dirección Zonal Tayacaja
OEI 02	MEJORAR EL MANEJO SOSTENIBLE DE LOS RECURSOS NATURALES AGRARIOS CON LOS PRODUCTORES AGRARIOS	Número de hectáreas agrícolas y forestales acondicionadas con prácticas de manejo y conservación de suelos	AEI 02.01	ASISTENCIA TÉCNICA EN MANEJO SOSTENIBLE EN SUELOS AGRARIOS DEGRADADOS Y DE LOS RECURSOS FORESTALES. EMPLEMENTADA EN BENEFICIO DE LOS PRODUCTORES AGRARIOS	Número de hectáreas forestales y/o reforestadas por el MINAGRI.	Dirección de Reconversión Productiva, Dirección Zonal Pichari, Dirección Zonal Pangoa, Dirección Zonal Tayacaja
OEI 03	MEJORAR EL USO DEL RECURSO HÍDRICO PARA FINES AGRARIOS POR LOS PRODUCTORES	Número de hectáreas agrícolas bajo riego con infraestructura atendidas por el MINAGRI.	AEI 03.01	INFRAESTRUCTURA DE RIEGO OPERATIVA EN ÁREAS AGRÍCOLAS DE PRODUCTORES AGRARIOS	Número de hectáreas agrícola que cuentan con infraestructura de riego construida	Dirección de Infraestructura Rural
			AEI 03.02	SISTEMA DE RIEGO TECNIFICADOOPERATIVO EN AREAS AGRÍCOLAS DE PRODUCTORES AGRARIOS	Número de hectáreas con riego tecnificado operativo.	Dirección de Infraestructura Rural





			AEI 03.03	PROGRAMA DE FORTALECIMIENTO DE CAPACIDADES EN EL USO Y GESTIÓN DEL RECURSO HÍDRICO IMPLEMENTADO PARA LOS PRODUCTORES AGRARIOS Y PROFESIONALES DE GOBIERNOS REGIONALES	Número de productores agrarios asistidos en el uso y gestión del recurso hídrico.	Dirección de Infraestructura Rural
OEI 04	REDUCIR VULNERABILIDAD ANTE FENÓMENOS NATURALES Y DE CAMBIO CLIMÁTICO EN ZONAS AGRARIAS	Porcentaje de hectáreas de uso agrario protegidas ante fenómenos naturales y de cambio climático.	AEI 04.02	SISTEMAS DE MEDIDAS DE PREVENCIÓN Y RESPUESTA ANTE FENÓMENOS HIDROLÓGICOS IMPLEMENTADAS EN ZONAS AGRARIAS VULNERABLES	Porcentaje de puntos críticos en ribera de río protegidos ante peligros	Dirección de Infraestructura Rural
OEI 07	FORTALECER LA GESTIÓN INSTITUCIONAL	Porcentaje de avance en el cumplimiento de acciones estratégicas para el fortalecimiento de la Gestión Institucional en el marco del Plan de Modernización de la Gestión Pública - PMGP del MINAGRI	AEI 07.05	MECANISMOS DE GESTIÓN IMPLEMENTADOS EN EL MINAGRI	Sumatoria de números de mecanismos de gestión implementados en el MINAGRI	Dirección Ejecutiva, OPPS, OAL, OA, DRP, DIR, DZ Pichari, DZ Pangoa, DZ Tayacaja





## VII. PRESUPUESTO INSTITUCIONAL DE APERTURA

a) Presupuesto Institucional de Apertura 2022, por Fuente de Financiamiento

Fuente de Financiamiento	Suma de MONTO_PPTO
1. RECURSOS ORDINARIOS	12,091,243.00
<b>Total general</b>	<b>12,091,243.00</b>

b) Presupuesto Institucional de Apertura 2022, por Categoría de Gasto

Categoría de Gasto	PIA
5. GASTOS CORRIENTES	4,981,317.00
6. GASTOS DE CAPITAL	7,109,926.00
<b>Total general</b>	<b>12,091,243.00</b>

c) Presupuesto Institucional de Apertura 2022, por Genérica de Gasto

Genérica de Gasto	PIA 2022
3. BIENES Y SERVICIOS	1,600,000.00
3. CAS	3,381,317.00
6. PROYECTOS	7,109,926.00
<b>Total general</b>	<b>12,091,243.00</b>

d) Programación de Presupuesto Institucional de Apertura 2022, por Centro de Costos.

CENTRO DE COSTO	PIA 2022
DIRECCION EJECUTIVA	337,039.00
OFICINA DE ADMINISTRACION	918,111.00
OFICINA DE PROGRAMACION, PRESUPUESTO Y SEGUIMIENTO	1,072,908.00
OFICINA DE ASESORIA LEGAL	194,304.00
DIRECCION DE INFRAESTRUCTURA RURAL	4,169,237.00
DIRECCION DE RECONVERSION PRODUCTIVA	4,042,056.49
DIRECCION ZONAL PICHARI	565,223.72
DIRECCION ZONAL PANGOA	429,577.85
DIRECCION ZONAL TAYACAJA	362,785.94
<b>TOTAL</b>	<b>12,091,243.00</b>





PERÚ

Ministerio  
de Desarrollo Agrario  
y Riego

Proyecto Especial de Desarrollo del Valle  
de los ríos Apurímac, Ene y Mantaro

## VIII. REPORTES

El reporte del Plan Operativo Institucional con Programación Física y Financiera Año 2022 – Anexo B – 5, son obtenidos del Aplicativo CEPLAN V.01 remitidos por cada Centro de Costos del Proyecto Especial de Desarrollo del Valle del Río Apurímac, Ene y Mantaro - PROVRAEM, debidamente visados y firmados por los responsables de cada centro de costos.



Anexo B-5  
PLAN OPERATIVO INSTITUCIONAL FISICA Y FINANCIERA (Consistenciado)  
Año : 2022

Periodo PEI : 2019 - 2024  
Nivel de Gobierno : E - GOBIERNO NACIONAL  
Sector : 13 - AGRICULTURA  
Pliego : 013 - M. DE AGRICULTURA Y RIEGO

Unidad Ejecutora : 001593 - PROYECTO ESPECIAL DE DESARROLLO DEL VALLE DE LOS RIOS APURIMAC, ENE Y MANTARO-PROVRAEM  
Centro de Costo : 01.01 - DIRECCION EJECUTIVA

OEI.07 FORTALECER LA GESTION INSTITUCIONAL  
AEI.07.05 MECANISMOS DE GESTION IMPLEMENTADOS EN EL MINAGRI.

COD.	Actividad Operativa / Inversiones	Ubigeo	U.M.	Prioridad	Meta	PROGRAMACION										Total Anual				
						1	2	3	4	5	6	7	8	9	10		11	12		
AOI00159300416	CONDUCCION DE LA GESTION INSTITUCIONAL, AEI.07.05.01, APNOP.	050503 : AYNA	DOCUMENTO	1 : Muy Alta	Fisico	1	1	1	1	1	1	1	1	1	1	1	1	1	1	12
AOI00159300767	SEGUIMIENTO DE LA IMPLEMENTACION DEL MODELO DE INTEGRIDAD, AEI.07.05.01, APNOP	050503 : AYNA	INFORME	1 : Muy Alta	Fisico	0	0	1	0	0	1	0	0	1	0	0	1	0	0	4
					Financiero S/.	0	0	900	0	0	900	0	0	900	0	0	900	0	0	3,600

Unidad Ejecutora : 001593 - PROYECTO ESPECIAL DE DESARROLLO DEL VALLE DE LOS RIOS APURIMAC, ENE Y MANTARO-PROVRAEM  
Centro de Costo : 01.02 - OFICINA DE ADMINISTRACION

OEI.07 FORTALECER LA GESTION INSTITUCIONAL  
AEI.07.05 MECANISMOS DE GESTION IMPLEMENTADOS EN EL MINAGRI.

COD.	Actividad Operativa / Inversiones	Ubigeo	U.M.	Prioridad	Meta	PROGRAMACION										Total Anual				
						1	2	3	4	5	6	7	8	9	10		11	12		
AOI00159300405	ADMINISTRACION DE SERVICIOS GENERALES, INFORMATICA, PATRIMONIO Y ARCHIVO, AEI.07.05.01, APNOP.	050503 : AYNA	INFORME	1 : Muy Alta	Fisico	1	1	1	1	1	1	1	1	1	1	1	1	1	1	12
AOI00159300406	ELABORACION DE ESTADOS FINANCIEROS Y PRESUPUESTARIOS, AEI.07.05.01, APNOP.	050503 : AYNA	DOCUMENTO	1 : Muy Alta	Fisico	1	1	1	2	2	2	2	2	2	2	2	2	2	2	20
AOI00159300407	FORMULACION Y EJECUCION DE CONTRATACIONES PUBLICAS, AEI.07.05.01, APNOP.	050503 : AYNA	INFORME	1 : Muy Alta	Fisico	1	1	1	1	1	1	1	1	1	1	1	1	1	1	12
AOI00159300408	ORGANIZACION DEL SISTEMA DE RECURSOS HUMANOS, AEI.07.05.01, APNOP.	050503 : AYNA	DOCUMENTO	1 : Muy Alta	Fisico	2	2	2	2	2	2	2	2	2	2	2	2	2	2	24
					Financiero S/.	8,589	8,589	8,589	8,589	8,589	8,589	8,589	8,589	8,589	8,589	8,589	8,589	8,589	8,589	103,073

Unidad Ejecutora : 001593 - PROYECTO ESPECIAL DE DESARROLLO DEL VALLE DE LOS RIOS APURIMAC, ENE Y MANTARO-PROVRAEM  
Centro de Costo : 01.03 - OFICINA DE PROGRAMACION, PRESUPUESTO Y SEGUIMIENTO

OEI.07 FORTALECER LA GESTION INSTITUCIONAL  
AEI.07.05 MECANISMOS DE GESTION IMPLEMENTADOS EN EL MINAGRI.

COD.	Actividad Operativa / Inversiones	Ubigeo	U.M.	Prioridad	Meta	PROGRAMACION										Total Anual					
						1	2	3	4	5	6	7	8	9	10		11	12			
AOI00159300216	CONDUCCION DE SISTEMA DE PLANEAMIENTO, AEI.07.05.01, APNOP.	050503 : AYNA	DOCUMENTO	1 : Muy Alta	Fisico	2	2	4	2	2	2	2	2	2	2	2	2	2	2	34	
AOI00159300220	CONDUCCION DEL SISTEMA PRESUPUESTAL, AEI.07.05.01, APNOP.	050503 : AYNA	DOCUMENTO	1 : Muy Alta	Fisico	1	1	1	1	1	1	1	1	1	1	1	1	1	1	12	
AOI00159300417	FORMULACION DE ESTUDIOS DE PREINVERSION, AEI.07.05.01, APNOP, POAA.	050503 : AYNA	ESTUDIO	2 : Alta	Fisico	0	0	1	0	0	1	0	0	1	0	0	1	0	0	4	
					Financiero S/.	0	0	0	0	0	0	0	0	0	0	0	0	0	0	0	0

Unidad Ejecutora : 001593 - PROYECTO ESPECIAL DE DESARROLLO DEL VALLE DE LOS RIOS APURIMAC, ENE Y MANTARO-PROVRAEM  
Centro de Costo : 01.04 - OFICINA DE ASESORIA LEGAL





EJECUCIÓN DE ACTIVIDADES Y PROYECTOS DE AYNÁ  
INFRAESTRUCTURA PRODUCTIVA,  
AEI.07.05.01, APNOP.

Unidad Ejecutora : 001593 - PROYECTO ESPECIAL DE DESARROLLO DEL VALLE DE LOS RIOS APURIMAC, ENE Y MANTARO-PROVRAEM  
Centro de Costo: 01.06 - DIRECCION DE RECONVERSION PRODUCTIVA

OEI.01 MEJORAR LAS CAPACIDADES PRODUCTIVAS Y COMERCIALES DE LOS PRODUCTORES AGRARIOS.  
AEI.01.01 PROGRAMA DE DESARROLLO DE CAPACIDADES EN BUENAS PRÁCTICAS EN LA PRODUCCIÓN AGROPECUARIA; POST PRODUCCIÓN Y VALOR AGREGADO; IMPLEMENTADO EN BENEFICIO DE PEQUEÑOS Y MEDIANOS PRODUCTORES AGRARIOS

COD.	Actividad Operativa / Inversiones	Ubigeo	U.M.	Prioridad	Meta	PROGRAMACION											Total Anual						
						1	2	3	4	5	6	7	8	9	10	11		12					
AOI00159300239	CONSOLIDACIÓN Y SISTEMATIZACIÓN DE INFORMACIÓN AGRARIO, AEI.01.01.01, PP0121, POAA.	050503 : AYNÁ	Z01 : INFORME TECNICO	2 : Alta	Físico	1	1	1	1	1	1	1	1	1	1	1	1	1	1	1	1	12	
AOI00159300336	EJECUCIÓN DE SEGUIMIENTO Y MONITORIO AGRARIO A LAS DIRECCIONES ZONALES, AEI.01.01.01, PEM DE LA PNC, PLANAF, PP0121, POAA.	050503 : AYNÁ	Z01 : INFORME TECNICO	1 : Muy Alta	Físico	1	1	1	1	1	1	1	1	1	1	1	1	1	1	1	1	12	
AOI00159300420	ADECUADA CAPACIDAD E INNOVACIÓN TECNOLÓGICA EN EL COSECHA Y POST COSECHA DE LOS CULTIVOS DE CACAÓ Y CAFÉ - CANAYRE - 2439798, AEI.01.01.01, PEM DE LA PNC, PLANAF, PP0121, POAA.	050409 : CANAYRE	352 : PRODUCTOR CAPACITADO Y ASISTIDO	2 : Alta	Físico	59	59	59	59	59	59	59	59	59	59	59	59	59	59	59	59	59	59
AOI00159300422	GENERACIÓN DE VALOR AGREGADO DE LOS PRODUCTOS DE CACAÓ Y CAFÉ - CANAYRE - 2439798, AEI.01.01.01, PEM DE LA PNC, PLANAF, PP0121, POAA.	050409 : CANAYRE	352 : PRODUCTOR CAPACITADO Y ASISTIDO	2 : Alta	Físico	59	59	59	59	59	59	59	59	59	59	59	59	59	59	59	59	59	59
AOI00159300473	EJECUCIÓN DE ASISTENCIA TÉCNICA A PRODUCTORES PECUARIOS PARA LA ADOPCIÓN DE PAQUETES TECNOLÓGICOS EN PRODUCCIÓN DE PORCINOS - KIMBIRI, AEI.01.01.01, PLANAF, PP0121, POAA.	080907 : KIMBIRI	340 : PRODUCTOR ASISTIDO	3 : Media	Físico	0	0	3,000	3,000	3,058	0	0	0	0	0	0	0	0	0	0	0	0	9,058
AOI00159300474	EXISTENCIA DE ESPACIOS DE TRANSFERENCIA DE TECNOLOGÍA PARA IMPULSAR LA AGRICULTURA FAMILIAR - ANCO - 2469136, AEI.01.01.01, PLANAF, PP0121, POAA.	050502 : ANCO	077 : MODULO	2 : Alta	Físico	0	0	1	0	0	1	0	0	1	0	0	1	0	0	1	0	0	4
AOI00159300567	ADECUADA CAPACIDAD E INNOVACIÓN TECNOLÓGICA EN EL COSECHA Y POST COSECHA DE LOS CULTIVOS DE CACAÓ Y CAFÉ - LLOCHEGUA - 2439798, AEI.01.01.01, PEM DE LA PNC, PLANAF, PP0121, POAA.	050408 : LLOCHEGUA	352 : PRODUCTOR CAPACITADO Y ASISTIDO	2 : Alta	Físico	138	138	138	138	138	138	138	138	138	138	138	138	138	138	138	138	138	138
AOI00159300563	ADECUADA CAPACIDAD E INNOVACIÓN TECNOLÓGICA EN EL COSECHA Y POST COSECHA DE LOS CULTIVOS DE CACAÓ Y CAFÉ - SIVIA - 2439798, AEI.01.01.01, PEM DE LA PNC, PLANAF, PP0121, POAA.	050407 : SIVIA	352 : PRODUCTOR CAPACITADO Y ASISTIDO	2 : Alta	Físico	95	95	95	95	95	95	95	95	95	95	95	95	95	95	95	95	95	95
AOI00159300564	ADECUADA CAPACIDAD E INNOVACIÓN TECNOLÓGICA EN EL COSECHA Y POST COSECHA DE LOS CULTIVOS DE CACAÓ Y CAFÉ - ANCHIHUAY - 2439798, AEI.01.01.01, PEM DE LA PNC, PLANAF, PP0121, POAA.	050510 : ANCHIHUAY	352 : PRODUCTOR CAPACITADO Y ASISTIDO	2 : Alta	Físico	126	126	126	126	126	126	126	126	126	126	126	126	126	126	126	126	126	126
AOI00159300565	ADECUADA CAPACIDAD E INNOVACIÓN TECNOLÓGICA EN EL COSECHA Y POST COSECHA DE LOS CULTIVOS DE CACAÓ Y CAFÉ - ANCO - 2439798, AEI.01.01.01, PEM DE LA PNC, PLANAF, PP0121, POAA.	050502 : ANCO	352 : PRODUCTOR CAPACITADO Y ASISTIDO	2 : Alta	Físico	153	153	153	153	153	153	153	153	153	153	153	153	153	153	153	153	153	153
AOI00159300566	ADECUADA CAPACIDAD E INNOVACIÓN TECNOLÓGICA EN EL COSECHA Y POST COSECHA DE LOS CULTIVOS DE CACAÓ Y CAFÉ - AYNÁ - 2439798, AEI.01.01.01, PEM DE LA PNC, PLANAF, PP0121, POAA.	050503 : AYNÁ	352 : PRODUCTOR CAPACITADO Y ASISTIDO	2 : Alta	Físico	40	40	40	40	40	40	40	40	40	40	40	40	40	40	40	40	40	40
AOI00159300567	ADECUADA CAPACIDAD E INNOVACIÓN TECNOLÓGICA EN EL COSECHA Y POST COSECHA DE LOS CULTIVOS DE CACAÓ Y CAFÉ - ANCO - 2439798, AEI.01.01.01, PEM DE LA PNC, PLANAF, PP0121, POAA.	050503 : ANCO	352 : PRODUCTOR CAPACITADO Y ASISTIDO	2 : Alta	Físico	1,074	1,074	1,074	1,074	1,074	1,074	1,074	1,074	1,074	1,074	1,074	1,074	1,074	1,074	1,074	1,074	1,074	1,074
AOI00159300566	ADECUADA CAPACIDAD E INNOVACIÓN TECNOLÓGICA EN EL COSECHA Y POST COSECHA DE LOS CULTIVOS DE CACAÓ Y CAFÉ - AYNÁ - 2439798, AEI.01.01.01, PEM DE LA PNC, PLANAF, PP0121, POAA.	050503 : AYNÁ	352 : PRODUCTOR CAPACITADO Y ASISTIDO	2 : Alta	Físico	8,696	8,696	8,696	8,696	8,696	8,696	8,696	8,696	8,696	8,696	8,696	8,696	8,696	8,696	8,696	8,696	8,696	8,696
AOI00159300567	ADECUADA CAPACIDAD E INNOVACIÓN TECNOLÓGICA EN EL COSECHA Y POST COSECHA DE LOS CULTIVOS DE CACAÓ Y CAFÉ - ANCO - 2439798, AEI.01.01.01, PEM DE LA PNC, PLANAF, PP0121, POAA.	050503 : ANCO	352 : PRODUCTOR CAPACITADO Y ASISTIDO	2 : Alta	Físico	74	74	74	74	74	74	74	74	74	74	74	74	74	74	74	74	74	74
AOI00159300566	ADECUADA CAPACIDAD E INNOVACIÓN TECNOLÓGICA EN EL COSECHA Y POST COSECHA DE LOS CULTIVOS DE CACAÓ Y CAFÉ - AYNÁ - 2439798, AEI.01.01.01, PEM DE LA PNC, PLANAF, PP0121, POAA.	050503 : AYNÁ	352 : PRODUCTOR CAPACITADO Y ASISTIDO	2 : Alta	Físico	358	358	358	358	358	358	358	358	358	358	358	358	358	358	358	358	358	358











## Anexo B-5 : POI Anual con Programación Física y Financiera

AOI00159300668	AGRICULTURA FAMILIAR - SURCUBAMBA - 2469136, AEI.01.01.01, PLANAF, PP0121, POAA.	090707 : HUACHOCOLPA	077 : MODULO	2 : Alta	Financiero S./.	0	4,563	0	4,563	0	4,563	0	4,563	0	4,563	0	27,375
AOI00159300669	EXISTENCIA DE ESPACIOS DE TRANSFERENCIA DE TECNOLOGIA PARA IMPULSAR LA AGRICULTURA FAMILIAR - HUACHOCOLPA - 2469136, AEI.01.01.01, PLANAF, PP0121, POAA.	090707 : HUACHOCOLPA	077 : MODULO	2 : Alta	Fisico	0	1	0	1	0	1	1	1	1	1	1	9
AOI00159300670	SUFICIENTE CAPACITACIÓN Y ASISTENCIA TÉCNICA A LOS PRODUCTORES DE AGRICULTURA FAMILIAR - AYNÁ - 2469136, AEI.01.01.01, PLANAF, PP0121, POAA.	050503 : AYNÁ	352 : PRODUCTOR CAPACITADO Y ASISTIDO	2 : Alta	Financiero S./.	0	3,042	0	3,042	0	3,042	3,042	3,042	3,042	3,042	3,042	27,375
AOI00159300671	SUFICIENTE CAPACITACIÓN Y ASISTENCIA TÉCNICA A LOS PRODUCTORES DE AGRICULTURA FAMILIAR - CHUNGUI - 2469136, AEI.01.01.01, PLANAF, PP0121, POAA.	050505 : CHUNGUI	352 : PRODUCTOR CAPACITADO Y ASISTIDO	2 : Alta	Fisico	205	205	205	205	205	205	205	205	205	205	205	205
AOI00159300672	SUFICIENTE CAPACITACIÓN Y ASISTENCIA TÉCNICA A LOS PRODUCTORES DE AGRICULTURA FAMILIAR - SANTA ROSA - 2469136, AEI.01.01.01, PLANAF, PP0121, POAA.	050507 : SANTA ROSA	352 : PRODUCTOR CAPACITADO Y ASISTIDO	2 : Alta	Financiero S./.	2,270	2,270	2,270	2,270	2,270	2,270	2,270	2,270	2,270	2,270	2,270	27,242
AOI00159300673	SUFICIENTE CAPACITACIÓN Y ASISTENCIA TÉCNICA A LOS PRODUCTORES DE AGRICULTURA FAMILIAR - TAMBO - 2469136, AEI.01.01.01, PLANAF, PP0121, POAA.	050508 : TAMBO	352 : PRODUCTOR CAPACITADO Y ASISTIDO	2 : Alta	Fisico	162	162	162	162	162	162	162	162	162	162	162	162
AOI00159300674	SUFICIENTE CAPACITACIÓN Y ASISTENCIA TÉCNICA A LOS PRODUCTORES DE AGRICULTURA FAMILIAR - CHILCAS - 2469136, AEI.01.01.01, PLANAF, PP0121, POAA.	050504 : CHILCAS	352 : PRODUCTOR CAPACITADO Y ASISTIDO	2 : Alta	Financiero S./.	2,270	2,270	2,270	2,270	2,270	2,270	2,270	2,270	2,270	2,270	2,270	27,242
AOI00159300675	SUFICIENTE CAPACITACIÓN Y ASISTENCIA TÉCNICA A LOS PRODUCTORES DE AGRICULTURA FAMILIAR - AVAHUANCO - 2469136, AEI.01.01.01, PLANAF, PP0121, POAA.	050402 : AVAHUANCO	352 : PRODUCTOR CAPACITADO Y ASISTIDO	2 : Alta	Fisico	211	211	211	211	211	211	211	211	211	211	211	211
AOI00159300676	SUFICIENTE CAPACITACIÓN Y ASISTENCIA TÉCNICA A LOS PRODUCTORES DE AGRICULTURA FAMILIAR - PUCACOLPA - 2469136, AEI.01.01.01, PLANAF, PP0121, POAA.	050411 : PUCACOLPA	352 : PRODUCTOR CAPACITADO Y ASISTIDO	2 : Alta	Financiero S./.	402	402	402	402	402	402	402	402	402	402	402	4,822
AOI00159300677	SUFICIENTE CAPACITACIÓN Y ASISTENCIA TÉCNICA A LOS PRODUCTORES DE AGRICULTURA FAMILIAR - SANTILLANA - 2469136, AEI.01.01.01, PLANAF, PP0121, POAA.	050406 : SANTILLANA	352 : PRODUCTOR CAPACITADO Y ASISTIDO	2 : Alta	Fisico	170	170	170	170	170	170	170	170	170	170	170	170
AOI00159300678	SUFICIENTE CAPACITACIÓN Y ASISTENCIA TÉCNICA A LOS PRODUCTORES DE AGRICULTURA FAMILIAR - UCHURACCAY - 2469136, AEI.01.01.01, PLANAF, PP0121, POAA.	050410 : UCHURACCAY	352 : PRODUCTOR CAPACITADO Y ASISTIDO	2 : Alta	Financiero S./.	402	402	402	402	402	402	402	402	402	402	402	4,822
AOI00159300679	SUFICIENTE CAPACITACIÓN Y ASISTENCIA TÉCNICA A LOS PRODUCTORES DE AGRICULTURA FAMILIAR - SIVIA - 2469136, AEI.01.01.01, PLANAF, PP0121, POAA.	050407 : SIVIA	352 : PRODUCTOR CAPACITADO Y ASISTIDO	2 : Alta	Fisico	190	190	190	190	190	190	190	190	190	190	190	190
AOI00159300680	SUFICIENTE CAPACITACIÓN Y ASISTENCIA TÉCNICA A LOS PRODUCTORES DE AGRICULTURA FAMILIAR - PARIAHUANCA - 2469136, AEI.01.01.01, PLANAF, PP0121, POAA.	120124 : PARIAHUANCA	352 : PRODUCTOR CAPACITADO Y ASISTIDO	2 : Alta	Financiero S./.	400	400	400	400	400	400	400	400	400	400	400	4,800
AOI00159300681	SUFICIENTE CAPACITACIÓN Y ASISTENCIA TÉCNICA A LOS PRODUCTORES DE AGRICULTURA FAMILIAR - SANTO DOMINGO DE ACOBAMBA - 2469136, AEI.01.01.01, PLANAF, PP0121, POAA.	120135 : SANTO DOMINGO DE ACOBAMBA	352 : PRODUCTOR CAPACITADO Y ASISTIDO	2 : Alta	Fisico	217	217	217	217	217	217	217	217	217	217	217	217
AOI00159300682	SUFICIENTE CAPACITACIÓN Y ASISTENCIA TÉCNICA A LOS PRODUCTORES DE AGRICULTURA FAMILIAR - COLCABAMBA - 2469136, AEI.01.01.01, PLANAF, PP0121, POAA.	090705 : COLCABAMBA	352 : PRODUCTOR CAPACITADO Y ASISTIDO	2 : Alta	Financiero S./.	1,792	1,792	1,792	1,792	1,792	1,792	1,792	1,792	1,792	1,792	1,792	21,503





## Anexo B-5 : POI Anual con Programación Física y Financiera

2439798 - AEI.01.04.01, PEM DE LA PNCD, PLANAF, PP0121, POAA.	Financiero S/.	0	0	4,267	0	0	4,267	0	0	4,267	0	0	4,267	0	0	17,070
ADECUADA GESTIÓN ORGANIZACIONAL DE PRODUCTORES DE CACAO Y CAFÉ - ANCHIHUAY - 2439798, AEI.01.04.01, PEM DE LA PNCD, PLANAF, PP0121, POAA.	Físico	0	0	1	0	0	1	0	0	1	0	0	1	0	0	4
AOI00159300770	Financiero S/.	0	0	6,481	0	0	6,481	0	0	6,481	0	0	6,481	0	0	25,922
ADECUADA GESTIÓN ORGANIZACIONAL DE PRODUCTORES DE CACAO Y CAFÉ - ANCO - PLANAF, PP0121, POAA.	Físico	0	1	0	1	0	1	0	1	0	1	0	1	0	1	6
AOI00159300771	Financiero S/.	0	23,382	0	20,000	0	20,000	0	20,000	0	20,000	0	20,000	0	20,000	123,382
ADECUADA GESTIÓN ORGANIZACIONAL DE PRODUCTORES DE CACAO Y CAFÉ - AYNA - PLANAF, PP0121, POAA.	Físico	0	0	1	0	0	1	0	0	1	0	0	1	0	0	3
AOI00159300772	Financiero S/.	0	0	5,000	0	0	5,000	0	0	5,000	0	0	5,000	0	0	13,710
ADECUADA GESTIÓN ORGANIZACIONAL DE PRODUCTORES DE CACAO Y CAFÉ - CHUNGUI - PLANAF, PP0121, POAA.	Físico	0	0	0	0	0	1	0	0	0	0	0	1	0	0	2
AOI00159300773	Financiero S/.	0	0	0	0	0	5,000	0	0	5,000	0	0	5,000	0	0	7,880
ADECUADA GESTIÓN ORGANIZACIONAL DE PRODUCTORES DE CACAO Y CAFÉ - SAMUGARI - PLANAF, PP0121, POAA.	Físico	0	0	1	0	0	1	0	0	1	0	0	1	0	0	4
AOI00159300774	Financiero S/.	0	0	3,000	0	0	3,000	0	0	3,000	0	0	3,000	0	0	11,460
ADECUADA GESTIÓN ORGANIZACIONAL DE PRODUCTORES DE CACAO Y CAFÉ - SANTA ROSA - 2439798, AEI.01.04.01, PEM DE LA PNCD, PLANAF, PP0121, POAA.	Físico	0	0	1	0	0	1	0	0	1	0	0	1	0	0	4
AOI00159300775	Financiero S/.	0	0	4,275	0	0	4,000	0	0	4,000	0	0	4,000	0	0	16,275
ADECUADA GESTIÓN ORGANIZACIONAL DE PRODUCTORES DE CACAO Y CAFÉ - KIMBIRI - PLANAF, PP0121, POAA.	Físico	0	0	1	0	0	1	0	0	1	0	0	1	0	0	5
AOI00159300776	Financiero S/.	0	0	4,393	0	0	2,500	0	0	2,500	0	2,500	2,500	0	2,500	14,393
ADECUADA GESTIÓN ORGANIZACIONAL DE PRODUCTORES DE CACAO Y CAFÉ - VILLA VIRGEN - 2439798, AEI.01.04.01, PEM DE LA PNCD, PLANAF, PP0121, POAA.	Físico	0	0	0	0	0	0	0	0	0	0	0	0	0	0	1
AOI00159300777	Financiero S/.	0	0	0	0	0	0	0	0	0	0	0	0	0	0	8,294
ADECUADA GESTIÓN ORGANIZACIONAL DE PRODUCTORES DE CACAO Y CAFÉ - PICHARI - PLANAF, PP0121, POAA.	Físico	0	1	0	1	0	1	0	1	0	1	0	1	0	0	5
AOI00159300778	Financiero S/.	0	3,048	0	3,048	0	3,048	0	3,048	0	3,048	0	3,048	0	0	15,242
ADECUADA GESTIÓN ORGANIZACIONAL DE PRODUCTORES DE CACAO Y CAFÉ - VILLA KINTIARINA - 2439798, AEI.01.04.01, PEM DE LA PNCD, PLANAF, PP0121, POAA.	Físico	0	0	1	0	0	1	0	0	1	0	0	1	0	0	4
AOI00159300779	Financiero S/.	0	0	6,188	0	0	5,000	0	0	5,000	0	0	5,000	0	0	21,188
ADECUADA GESTIÓN ORGANIZACIONAL DE PRODUCTORES DE CACAO Y CAFÉ - VIZCANTAN DEL ENE - 2439798, AEI.01.04.01, PEM DE LA PNCD, PLANAF, PP0121, POAA.	Físico	0	0	1	0	0	1	0	0	1	0	0	1	0	0	4
AOI00159300780	Financiero S/.	0	0	5,706	0	0	5,706	0	0	5,706	0	0	5,706	0	0	22,822
ADECUADA GESTIÓN ORGANIZACIONAL DE PRODUCTORES DE CACAO Y CAFÉ - PANGOA - PLANAF, PP0121, POAA.	Físico	0	0	1	1	1	1	1	1	1	1	1	1	1	1	10
AOI00159300781	Financiero S/.	0	0	5,814	5,814	5,814	5,814	5,814	5,814	5,814	5,814	5,814	5,814	5,814	5,814	58,135
ADECUADA GESTIÓN ORGANIZACIONAL DE PRODUCTORES DE CACAO Y CAFÉ - RIO TAMBO - 2439798, AEI.01.04.01, PEM DE LA PNCD, PLANAF, PP0121, POAA.	Físico	0	0	1	0	0	1	0	0	1	0	0	1	0	0	5
AOI00159300782	Financiero S/.	0	0	5,887	0	0	5,887	0	0	5,887	0	5,887	5,887	0	5,887	29,434
ADECUADA ORGANIZACIÓN DE LOS PRODUCTORES DE LA AGRICULTURA FAMILIAR - ANCO - 2469136, AEI.01.04.01, PLANAF, PP0121, POAA.	Físico	0	0	0	1	0	0	1	0	0	0	0	0	0	0	3
AOI00159300783	Financiero S/.	0	0	0	1,607	0	1,607	0	0	1,607	0	0	1,607	0	0	4,822
ADECUADA ORGANIZACIÓN DE LOS PRODUCTORES DE LA AGRICULTURA FAMILIAR - AYNA - 2469136, AEI.01.04.01, PLANAF, PP0121, POAA.	Físico	0	0	1	0	0	1	0	0	1	0	0	1	0	0	4
AOI00159300784	Financiero S/.	0	0	2,125	0	0	2,125	0	0	2,125	0	0	2,125	0	0	8,500
ADECUADA GESTIÓN ORGANIZACIONAL DE PRODUCTORES DE CACAO Y CAFÉ - MAZAMARI - 2439798, AEI.01.04.01, PEM DE LA PNCD, PLANAF, PP0121, POAA.	Físico	0	0	1	0	0	1	0	0	1	0	0	1	0	0	5
AOI00159300785	Financiero S/.	0	0	5,887	0	0	5,887	0	0	5,887	0	5,887	5,887	0	5,887	29,434
ADECUADA ORGANIZACIÓN DE LOS PRODUCTORES DE LA AGRICULTURA FAMILIAR - CHUNGUI - 2469136, AEI.01.04.01, PLANAF, PP0121, POAA.	Físico	0	0	1	0	0	1	0	0	1	0	0	1	0	0	4
AOI00159300786	Financiero S/.	0	0	1,198	0	0	1,198	0	0	1,198	0	0	1,198	0	0	4,790
ADECUADA ORGANIZACIÓN DE LOS PRODUCTORES DE LA AGRICULTURA FAMILIAR - SANTA ROSA - 050507 - PLANAF, PP0121, POAA.	Físico	0	0	0	0	0	1	0	0	1	0	0	1	0	0	2
AOI00159300787	Financiero S/.	0	0	0	0	0	0	0	0	0	0	0	0	0	0	2



Anexo B-5 : POI Anual con Programación Física y Financiera

AOI00159300788	- SANTA ROSA - 2469136, AEI.01.04.01, PLANAF, PP0121, POAA. ADECUADA ORGANIZACIÓN DE LOS PRODUCTORES DE LA AGRICULTURA FAMILIAR TAMBO - 050508 : TAMBO - 2469136, AEI.01.04.01, PLANAF, PP0121, POAA.	ORGANIZACIÓN	2 : Alta	Fisico	0	0	0	0	0	0	2,395	0	0	0	0	0	0	2,395	4,790
AOI00159300789	ADECUADA ORGANIZACIÓN DE LOS PRODUCTORES DE LA AGRICULTURA FAMILIAR CHILCAS - 2469136, AEI.01.04.01, PLANAF, PP0121, POAA.	ORGANIZACIÓN	2 : Alta	Fisico	0	0	0	0	0	0	1,597	0	0	0	0	0	0	1,597	4,790
AOI00159300790	ADECUADA ORGANIZACIÓN DE LOS PRODUCTORES DE LA AGRICULTURA FAMILIAR AVAHUANCO - 2469136, AEI.01.04.01, PLANAF, PP0121, POAA.	ORGANIZACIÓN	2 : Alta	Fisico	0	0	0	0	0	0	1,597	0	0	0	0	0	0	1,597	4,790
AOI00159300791	ADECUADA ORGANIZACIÓN DE LOS PRODUCTORES DE LA AGRICULTURA FAMILIAR CHACA - 2469136, AEI.01.04.01, PLANAF, PP0121, POAA.	ORGANIZACIÓN	2 : Alta	Fisico	0	0	0	0	0	0	1,607	0	0	0	0	0	0	1,607	4,822
AOI00159300792	ADECUADA ORGANIZACIÓN DE LOS PRODUCTORES DE LA AGRICULTURA FAMILIAR PUCACOLPA - 2469136, AEI.01.04.01, PLANAF, PP0121, POAA.	ORGANIZACIÓN	2 : Alta	Fisico	0	0	0	0	0	0	1,607	0	0	0	0	0	0	1,607	4,822
AOI00159300793	ADECUADA ORGANIZACIÓN DE LOS PRODUCTORES DE LA AGRICULTURA FAMILIAR SANTILLANA - 2469136, AEI.01.04.01, PLANAF, PP0121, POAA.	ORGANIZACIÓN	2 : Alta	Financiero S/.	0	0	0	0	0	2,159	0	0	0	0	0	0	0	2,159	8,637
AOI00159300794	ADECUADA ORGANIZACIÓN DE LOS PRODUCTORES DE LA AGRICULTURA FAMILIAR UCHURACCAY - 2469136, AEI.01.04.01, PLANAF, PP0121, POAA.	ORGANIZACIÓN	2 : Alta	Fisico	0	0	0	0	0	0	1	0	0	0	0	0	0	1	3
AOI00159300795	ADECUADA ORGANIZACIÓN DE LOS PRODUCTORES DE LA AGRICULTURA FAMILIAR SIVIA - 2469136, AEI.01.04.01, PLANAF, PP0121, POAA.	ORGANIZACIÓN	2 : Alta	Financiero S/.	0	0	0	0	0	0	1,296	0	0	0	0	0	0	1,296	3,887
AOI00159300796	ADECUADA ORGANIZACIÓN DE LOS PRODUCTORES DE LA AGRICULTURA FAMILIAR PARIAHUANCA - 2469136, AEI.01.04.01, PLANAF, PP0121, POAA.	ORGANIZACIÓN	2 : Alta	Financiero S/.	0	0	0	0	0	0	972	0	0	0	0	0	0	972	3,887
AOI00159300797	ADECUADA ORGANIZACIÓN DE LOS PRODUCTORES DE LA AGRICULTURA FAMILIAR SANTO DOMINGO DE ACOBAMBA - 2469136, AEI.01.04.01, PLANAF, PP0121, POAA.	ORGANIZACIÓN	2 : Alta	Fisico	0	0	0	0	0	0	1	0	0	0	0	0	0	1	4
AOI00159300798	ADECUADA ORGANIZACIÓN DE LOS PRODUCTORES DE LA AGRICULTURA FAMILIAR COLCABAMBA - 2469136, AEI.01.04.01, PLANAF, PP0121, POAA.	ORGANIZACIÓN	2 : Alta	Financiero S/.	0	0	0	0	0	0	1,944	0	0	0	0	0	0	1,944	3,887
AOI00159300799	ADECUADA ORGANIZACIÓN DE LOS PRODUCTORES DE LA AGRICULTURA FAMILIAR SURCUBAMBA - 2469136, AEI.01.04.01, PLANAF, PP0121, POAA.	ORGANIZACIÓN	2 : Alta	Financiero S/.	0	0	0	0	0	0	3,667	0	0	0	0	0	0	3,667	11,000
AOI00159300800	ADECUADA GESTIÓN ORGANIZACIONAL DE PRODUCTORES DE CACAO Y CAFÉ - CANAYRE - 2439798, AEI.01.04.01, PEM DE LA PNCD, PLANAF, PP0121, POAA.	ORGANIZACIÓN	2 : Alta	Fisico	0	0	0	0	0	0	1	0	0	0	0	0	0	1	2
AOI00159300801	ADECUADA ORGANIZACIÓN DE LOS PRODUCTORES DE LA AGRICULTURA FAMILIAR HUACHOCOLPA - 2469136, AEI.01.04.01, PLANAF, PP0121, POAA.	ORGANIZACIÓN	2 : Alta	Financiero S/.	0	0	0	0	0	0	27,000	0	0	0	0	0	0	27,000	54,000
AOI00159300802	ADECUADO CONOCIMIENTO EN COMERCIALIZACIÓN Y ARTICULACIÓN CON EL MERCADO - ANCO - 2469136, AEI.01.04.01, PLANAF, PP0121, POAA.	PRODUCTOR ASISTIDO	2 : Alta	Fisico	138	138	138	138	138	138	138	138	138	138	138	138	138	138	138
AOI00159300803	ADECUADO SERVICIO DE ARTICULACIÓN COMERCIAL - LLOCHEGUA - 2439798, AEI.01.04.01, PEM DE LA PNCD, PLANAF, PP0121, POAA.	PRODUCTOR ASISTIDO	2 : Alta	Fisico	12	12	12	12	12	12	12	12	12	12	12	12	12	12	12
AOI00159300804	ADECUADO SERVICIO DE ARTICULACIÓN COMERCIAL - SIVIA - 2439798, AEI.01.04.01, PEM DE LA PNCD, PLANAF, PP0121, POAA.	PRODUCTOR ASISTIDO	2 : Alta	Financiero S/.	88	88	88	88	88	88	88	88	88	88	88	88	88	88	1,061
AOI00159300805	ADECUADO SERVICIO DE ARTICULACIÓN COMERCIAL - ANCHIHUAY - 2439798,	PRODUCTOR ASISTIDO	2 : Alta	Fisico	17	17	17	17	17	17	17	17	17	17	17	17	17	17	17







Anexo B-5 : POI Anual con Programacion Fisica y Financiera

AOI00159300844	ADECUADO CONOCIMIENTO EN COMERCIALIZACION Y ARTICULACION CON EL MERCADO - CHILCAS - 2469136, AEI.01.04.01, PLANAF, PP0121, POAA.	050504 : CHILCAS	340 : PRODUCTOR ASISTIDO	2 : Alta	Fisico	222	222	222	222	222	222	222	222	222	222	222	222	222	222
AOI00159300845	ADECUADO CONOCIMIENTO EN COMERCIALIZACION Y ARTICULACION CON EL MERCADO - AYAHUANCO - 2469136, AEI.01.04.01, PLANAF, PP0121, POAA.	050402 : AYAHUANCO	340 : PRODUCTOR ASISTIDO	2 : Alta	Fisico	211	211	211	211	211	211	211	211	211	211	211	211	211	211
AOI00159300846	ADECUADO CONOCIMIENTO EN COMERCIALIZACION Y ARTICULACION CON EL MERCADO - CHACA - 2469136, AEI.01.04.01, PLANAF, PP0121, POAA.	050412 : CHACA	340 : PRODUCTOR ASISTIDO	2 : Alta	Fisico	137	137	137	137	137	137	137	137	137	137	137	137	137	137
AOI00159300847	ADECUADO CONOCIMIENTO EN COMERCIALIZACION Y ARTICULACION CON EL MERCADO - PUCACOLPA - 2469136, AEI.01.04.01, PLANAF, PP0121, POAA.	050411 : PUCACOLPA	340 : PRODUCTOR ASISTIDO	2 : Alta	Fisico	195	195	195	195	195	195	195	195	195	195	195	195	195	195
AOI00159300848	ADECUADO CONOCIMIENTO EN COMERCIALIZACION Y ARTICULACION CON EL MERCADO - SANTILLANA - 2469136, AEI.01.04.01, PLANAF, PP0121, POAA.	050406 : SANTILLANA	340 : PRODUCTOR ASISTIDO	2 : Alta	Fisico	170	170	170	170	170	170	170	170	170	170	170	170	170	170
AOI00159300849	ADECUADO CONOCIMIENTO EN COMERCIALIZACION Y ARTICULACION CON EL MERCADO - UCHURACCAY - 2469136, AEI.01.04.01, PLANAF, PP0121, POAA.	050410 : UCHURACCAY	340 : PRODUCTOR ASISTIDO	2 : Alta	Fisico	123	123	123	123	123	123	123	123	123	123	123	123	123	123
AOI00159300850	ADECUADO CONOCIMIENTO EN COMERCIALIZACION Y ARTICULACION CON EL MERCADO - SIVIA - 2469136, AEI.01.04.01, PLANAF, PP0121, POAA.	050407 : SIVIA	340 : PRODUCTOR ASISTIDO	2 : Alta	Fisico	190	190	190	190	190	190	190	190	190	190	190	190	190	190
AOI00159300851	ADECUADO CONOCIMIENTO EN COMERCIALIZACION Y ARTICULACION CON EL MERCADO - PARIHUANCA - 2469136, AEI.01.04.01, PLANAF, PP0121, POAA.	120124 : PARIHUANCA	340 : PRODUCTOR ASISTIDO	2 : Alta	Fisico	217	217	217	217	217	217	217	217	217	217	217	217	217	217
AOI00159300852	ADECUADO CONOCIMIENTO EN COMERCIALIZACION Y ARTICULACION CON EL MERCADO - SANTO DOMINGO DE ACOBAMBA - 2469136, AEI.01.04.01, PLANAF, PP0121, POAA.	120135 : SANTO DOMINGO DE ACOBAMBA	340 : PRODUCTOR ASISTIDO	2 : Alta	Fisico	119	119	119	119	119	119	119	119	119	119	119	119	119	119
AOI00159300853	ADECUADO CONOCIMIENTO EN COMERCIALIZACION Y ARTICULACION CON EL MERCADO - COLCABAMBA - 2469136, AEI.01.04.01, PLANAF, PP0121, POAA.	090705 : COLCABAMBA	340 : PRODUCTOR ASISTIDO	2 : Alta	Fisico	75	75	75	75	75	75	75	75	75	75	75	75	75	75
AOI00159300854	ADECUADO CONOCIMIENTO EN COMERCIALIZACION Y ARTICULACION CON EL MERCADO - SURCUBAMBA - 2469136, AEI.01.04.01, PLANAF, PP0121, POAA.	090717 : SURCUBAMBA	340 : PRODUCTOR ASISTIDO	2 : Alta	Fisico	138	138	138	138	138	138	138	138	138	138	138	138	138	138
AOI00159300855	ADECUADO CONOCIMIENTO EN COMERCIALIZACION Y ARTICULACION CON EL MERCADO - HUACHOCOLPA - 2469136, AEI.01.04.01, PLANAF, PP0121, POAA.	090707 : HUACHOCOLPA	340 : PRODUCTOR ASISTIDO	2 : Alta	Fisico	61	61	61	61	61	61	61	61	61	61	61	61	61	61

OEI.02 MEJORAR EL MANEJO SOSTENIBLE DE LOS RECURSOS NATURALES AGRARIOS CON LOS PRODUCTORES AGRARIOS.

AEI.02.01 ASISTENCIA TÉCNICA EN MANEJO SOSTENIBLE EN SUELOS AGRARIOS DEGRADADOS Y DE LOS RECURSOS FORESTALES, IMPLEMENTADA EN BENEFICIO DE LOS PRODUCTORES AGRARIOS

AOI00159300309	EJECUCIÓN DEL SEGUIMIENTO Y MONITOREO FORESTAL - DRP, FORESTAL, AEI.02.01.02, PEM DE LA PNCD, PLANAF, PP0121, POAA.	050503 : AYNA	201 : INFORME TÉCNICO	1 : Muy Alta	U.M.	Ubigeo	Actividad Operativa / Inversiones	Prioridad	Meta	1	2	3	4	5	6	7	8	9	10	11	12	Total Anual			
									Fisico	1	1	1	1	1	1	1	1	1	1	1	1	1	1	1	12
									Financiero S/.	4,901	4,901	4,901	4,901	4,901	4,901	4,901	4,901	4,901	4,901	4,901	4,901	4,901	4,901	4,901	4,901

OEI.04 REDUCIR VULNERABILIDAD ANTE FENOMENOS NATURALES Y DE CAMBIO CLIMÁTICO EN ZONAS AGRARIAS.

AEI.04.02 SISTEMA DE MEDIDAS DE PREVENCIÓN Y RESPUESTA ANTE FENOMENOS HIDROLÓGICOS; IMPLEMENTADAS EN ZONAS AGRARIAS VULNERABLES.

AOI00159300498	PROTECCION DE LAS CABECERAS DE CUENCA CON PLANTACIONES FORESTALES, FORESTALES, AEI.02.01.02, PEM DE LA PNCD, PLANAF, PP068, POAA.	050503 : AYNA	059 : HECTAREA	1 : Muy Alta	U.M.	Ubigeo	Actividad Operativa / Inversiones	Prioridad	Meta	1	2	3	4	5	6	7	8	9	10	11	12	Total Anual		
									Fisico	0	1	2	2	0	0	0	0	0	0	0	0	0	0	5
									Financiero S/.	0	4,747	4,747	4,747	0	0	0	0	0	0	0	0	0	0	0

OEI.07 FORTALECER LA GESTION INSTITUCIONAL

AEI.07.05 MECANISMOS DE GESTION IMPLEMENTADOS EN EL MINAGRI.

AOI00159300498	ACTIVIDAD OPERATIVA / INVERSIONES	050503 : AYNA	059 : HECTAREA	1 : Muy Alta	U.M.	Ubigeo	Actividad Operativa / Inversiones	Prioridad	Meta	1	2	3	4	5	6	7	8	9	10	11	12	Total Anual
									Fisico	0	1	2	2	0	0	0	0	0	0	0	0	0



## Anexo B-5 : POI Anual con Programación Física y Financiera

Unidad Ejecutora :	Centro de Costo:	Código	Actividad Operativa / Inversiones	Ubigeo	U.M.	Prioridad	Meta	PROGRAMACIÓN												Total Anual
								1	2	3	4	5	6	7	8	9	10	11	12	
AOI00159300840	001593 - PROYECTO ESPECIAL DE DESARROLLO DEL VALLE DE LOS RIOS APURIMAC, ENE Y MANTARO-PROVRAEM	01.07 - DIRECCION ZONAL PICHARI	OPERACIÓN Y GESTIÓN ADMINISTRATIVA DEL PROGRAMA - DRP, AEL.07.05.01, PP0121, POAA.	050503 : AYNA	060 : INFORME	1 : Muy Alta	Físico	1	2	3	4	5	6	7	8	9	10	11	12	16
							Financiero S/.	26,908	26,908	26,908	26,908	26,908	26,908	26,908	26,908	26,908	26,908	26,908	26,908	322,899
AOI00159300389	001593 - PROYECTO ESPECIAL DE DESARROLLO DEL VALLE DE LOS RIOS APURIMAC, ENE Y MANTARO-PROVRAEM	01.07 - DIRECCION ZONAL PICHARI	OPERACIÓN Y GESTIÓN ADMINISTRATIVA DEL PROGRAMA - DRP, AEL.07.05.01, PP0121, POAA.	050503 : AYNA	060 : INFORME	1 : Muy Alta	Físico	1	2	3	4	5	6	7	8	9	10	11	12	16
							Financiero S/.	26,908	26,908	26,908	26,908	26,908	26,908	26,908	26,908	26,908	26,908	26,908	26,908	322,899
AOI00159300391	001593 - PROYECTO ESPECIAL DE DESARROLLO DEL VALLE DE LOS RIOS APURIMAC, ENE Y MANTARO-PROVRAEM	01.07 - DIRECCION ZONAL PICHARI	OPERACIÓN Y GESTIÓN ADMINISTRATIVA DEL PROGRAMA - DRP, AEL.07.05.01, PP0121, POAA.	050503 : AYNA	060 : INFORME	1 : Muy Alta	Físico	1	2	3	4	5	6	7	8	9	10	11	12	16
							Financiero S/.	26,908	26,908	26,908	26,908	26,908	26,908	26,908	26,908	26,908	26,908	26,908	26,908	322,899
AOI00159300392	001593 - PROYECTO ESPECIAL DE DESARROLLO DEL VALLE DE LOS RIOS APURIMAC, ENE Y MANTARO-PROVRAEM	01.07 - DIRECCION ZONAL PICHARI	OPERACIÓN Y GESTIÓN ADMINISTRATIVA DEL PROGRAMA - DRP, AEL.07.05.01, PP0121, POAA.	050503 : AYNA	060 : INFORME	1 : Muy Alta	Físico	1	2	3	4	5	6	7	8	9	10	11	12	16
							Financiero S/.	26,908	26,908	26,908	26,908	26,908	26,908	26,908	26,908	26,908	26,908	26,908	26,908	322,899
AOI00159300393	001593 - PROYECTO ESPECIAL DE DESARROLLO DEL VALLE DE LOS RIOS APURIMAC, ENE Y MANTARO-PROVRAEM	01.07 - DIRECCION ZONAL PICHARI	OPERACIÓN Y GESTIÓN ADMINISTRATIVA DEL PROGRAMA - DRP, AEL.07.05.01, PP0121, POAA.	050503 : AYNA	060 : INFORME	1 : Muy Alta	Físico	1	2	3	4	5	6	7	8	9	10	11	12	16
							Financiero S/.	26,908	26,908	26,908	26,908	26,908	26,908	26,908	26,908	26,908	26,908	26,908	26,908	322,899
AOI00159300394	001593 - PROYECTO ESPECIAL DE DESARROLLO DEL VALLE DE LOS RIOS APURIMAC, ENE Y MANTARO-PROVRAEM	01.07 - DIRECCION ZONAL PICHARI	OPERACIÓN Y GESTIÓN ADMINISTRATIVA DEL PROGRAMA - DRP, AEL.07.05.01, PP0121, POAA.	050503 : AYNA	060 : INFORME	1 : Muy Alta	Físico	1	2	3	4	5	6	7	8	9	10	11	12	16
							Financiero S/.	26,908	26,908	26,908	26,908	26,908	26,908	26,908	26,908	26,908	26,908	26,908	26,908	322,899
AOI00159300395	001593 - PROYECTO ESPECIAL DE DESARROLLO DEL VALLE DE LOS RIOS APURIMAC, ENE Y MANTARO-PROVRAEM	01.07 - DIRECCION ZONAL PICHARI	OPERACIÓN Y GESTIÓN ADMINISTRATIVA DEL PROGRAMA - DRP, AEL.07.05.01, PP0121, POAA.	050503 : AYNA	060 : INFORME	1 : Muy Alta	Físico	1	2	3	4	5	6	7	8	9	10	11	12	16
							Financiero S/.	26,908	26,908	26,908	26,908	26,908	26,908	26,908	26,908	26,908	26,908	26,908	26,908	322,899
AOI00159300396	001593 - PROYECTO ESPECIAL DE DESARROLLO DEL VALLE DE LOS RIOS APURIMAC, ENE Y MANTARO-PROVRAEM	01.07 - DIRECCION ZONAL PICHARI	OPERACIÓN Y GESTIÓN ADMINISTRATIVA DEL PROGRAMA - DRP, AEL.07.05.01, PP0121, POAA.	050503 : AYNA	060 : INFORME	1 : Muy Alta	Físico	1	2	3	4	5	6	7	8	9	10	11	12	16
							Financiero S/.	26,908	26,908	26,908	26,908	26,908	26,908	26,908	26,908	26,908	26,908	26,908	26,908	322,899
AOI00159300397	001593 - PROYECTO ESPECIAL DE DESARROLLO DEL VALLE DE LOS RIOS APURIMAC, ENE Y MANTARO-PROVRAEM	01.07 - DIRECCION ZONAL PICHARI	OPERACIÓN Y GESTIÓN ADMINISTRATIVA DEL PROGRAMA - DRP, AEL.07.05.01, PP0121, POAA.	050503 : AYNA	060 : INFORME	1 : Muy Alta	Físico	1	2	3	4	5	6	7	8	9	10	11	12	16
							Financiero S/.	26,908	26,908	26,908	26,908	26,908	26,908	26,908	26,908	26,908	26,908	26,908	26,908	322,899
AOI00159300398	001593 - PROYECTO ESPECIAL DE DESARROLLO DEL VALLE DE LOS RIOS APURIMAC, ENE Y MANTARO-PROVRAEM	01.07 - DIRECCION ZONAL PICHARI	OPERACIÓN Y GESTIÓN ADMINISTRATIVA DEL PROGRAMA - DRP, AEL.07.05.01, PP0121, POAA.	050503 : AYNA	060 : INFORME	1 : Muy Alta	Físico	1	2	3	4	5	6	7	8	9	10	11	12	16
							Financiero S/.	26,908	26,908	26,908	26,908	26,908	26,908	26,908	26,908	26,908	26,908	26,908	26,908	322,899
AOI00159300399	001593 - PROYECTO ESPECIAL DE DESARROLLO DEL VALLE DE LOS RIOS APURIMAC, ENE Y MANTARO-PROVRAEM	01.07 - DIRECCION ZONAL PICHARI	OPERACIÓN Y GESTIÓN ADMINISTRATIVA DEL PROGRAMA - DRP, AEL.07.05.01, PP0121, POAA.	050503 : AYNA	060 : INFORME	1 : Muy Alta	Físico	1	2	3	4	5	6	7	8	9	10	11	12	16
							Financiero S/.	26,908	26,908	26,908	26,908	26,908	26,908	26,908	26,908	26,908	26,908	26,908	26,908	322,899
AOI00159300400	001593 - PROYECTO ESPECIAL DE DESARROLLO DEL VALLE DE LOS RIOS APURIMAC, ENE Y MANTARO-PROVRAEM	01.07 - DIRECCION ZONAL PICHARI	OPERACIÓN Y GESTIÓN ADMINISTRATIVA DEL PROGRAMA - DRP, AEL.07.05.01, PP0121, POAA.	050503 : AYNA	060 : INFORME	1 : Muy Alta	Físico	1	2	3	4	5	6	7	8	9	10	11	12	16
							Financiero S/.	26,908	26,908	26,908	26,908	26,908	26,908	26,908	26,908	26,908	26,908	26,908	26,908	322,899







## Anexo B-5 : POI Anual con Programación Física y Financiera

COD.	Actividad Operativa / Inversiones	Ubigeo	U.M.	Prioridad	Meta	1	2	3	4	5	6	7	8	9	10	11	12	Total Anual
AOI00159300601	SISTEMAS DE GESTION DE CALIDAD EN EL CULTIVO DE PLATANO - RIO TAMBÓ, AEL.01.01.02, PLANAF, PP0121, POAA.	080910 : PICHARI	PRODUCTOR ASISTIDO	2 : Alta	Financiero S/.	499	499	499	499	499	499	499	499	499	499	499	499	5,993
AOI00159300602	EJECUCION DE ASISTENCIA TECNICA A PRODUCTORES AGRARIOS EN SISTEMAS DE GESTION DE CALIDAD EN EL CULTIVO DE PLATANO - PICHARI, AEL.01.01.01, PLANAF, PP0121, POAA.	080910 : PICHARI	PRODUCTOR ASISTIDO	2 : Alta	Físico	115	115	115	115	115	115	115	115	115	115	115	115	115
AOI00159300603	EJECUCION DE ASISTENCIA TECNICA A PRODUCTORES AGRARIOS EN SISTEMAS DE GESTION DE CALIDAD EN EL CULTIVO DE PLATANO - RIO TAMBÓ, AEL.01.01.01, PLANAF, PP0121, POAA.	050503 : AYNÁ	PRODUCTOR ASISTIDO	2 : Alta	Financiero S/.	305	305	305	305	305	305	305	305	305	305	305	305	3,658
AOI00159300604	EJECUCION DE LA ASISTENCIA TECNICA A PRODUCTORES AGRARIOS EN SISTEMAS DE CALIDAD EN EL CULTIVO DE PALILLO - AYNÁ, AEL.01.01.02, EI PLANAF, PP0121, POAA.	050503 : AYNÁ	PRODUCTOR ASISTIDO	1 : Muy Alta	Físico	8	8	8	8	8	8	8	8	8	8	8	8	8
AOI00159300605	CAPACITACION A PRODUCTORES AGRARIOS EN SISTEMAS DE GESTION DE CALIDAD EN EL CULTIVO DE KION - KIMBIRI, AEL.01.01.02, PLANAF, PP0121, POAA.	080907 : KIMBIRI	PRODUCTOR ASISTIDO	2 : Alta	Financiero S/.	913	913	913	913	913	913	913	913	913	913	913	913	10,955
AOI00159300606	EJECUCION DE LA ASISTENCIA TECNICA A PRODUCTORES AGRARIOS EN SISTEMAS DE GESTION DE CALIDAD EN EL CULTIVO DE KION - KIMBIRI, AEL.01.01.0, PLANAF, PP0121, POAA.	080907 : KIMBIRI	PRODUCTOR ASISTIDO	2 : Alta	Físico	7	7	7	7	7	7	7	7	7	7	7	7	7
AOI00159300446	PROMOCIÓN Y PARTICIPACIÓN DE PRODUCTORES EN FERIAS AGROPECUARIOS LOCALES - ANCHIHUAY, AEL.01.04.02, PEM DE LA PNCD, PLANAF, PP0121, POAA.	050510 : ANCHIHUAY	467 : FERIA	1 : Muy Alta	Físico	0	0	0	0	0	0	0	0	1	0	0	0	1
AOI00159300447	PROMOCIÓN Y PARTICIPACIÓN DE PRODUCTORES EN FERIAS AGROPECUARIOS LOCALES - ANCO, AEL.01.04.02, PEM DE LA PNCD, PLANAF, PP0121, POAA.	050502 : ANCO	467 : FERIA	1 : Muy Alta	Financiero S/.	0	0	0	0	0	0	0	0	452	0	0	0	452
AOI00159300448	PROMOCIÓN Y PARTICIPACIÓN DE PRODUCTORES EN FERIAS AGROPECUARIOS REGIONALES - AYNÁ, AEL.01.04.02, PEM DE LA PNCD, PLANAF, PP0121, POAA.	050503 : AYNÁ	467 : FERIA	1 : Muy Alta	Físico	0	0	0	0	0	0	0	0	0	1	0	0	1
AOI00159300449	PROMOCIÓN Y PARTICIPACIÓN DE PRODUCTORES EN FERIAS AGROPECUARIOS LOCALES - SAMUGARÍ, AEL.01.04.02, PEM DE LA PNCD, PLANAF, PP0121, POAA.	050509 : SAMUGARÍ	467 : FERIA	1 : Muy Alta	Financiero S/.	0	0	0	0	0	0	0	0	0	0	1,786	0	1,786
AOI00159300450	PROMOCIÓN Y PARTICIPACIÓN DE PRODUCTORES EN FERIAS AGROPECUARIOS LOCALES - SANTA ROSA, AEL.01.04.02, PEM DE LA PNCD, PLANAF, PP0121, POAA.	050507 : SANTA ROSA	467 : FERIA	1 : Muy Alta	Físico	0	1	0	0	0	0	0	0	0	0	0	0	1
AOI00159300451	PROMOCIÓN Y PARTICIPACIÓN DE PRODUCTORES EN FERIAS AGROPECUARIOS LOCALES - CHUNGUI, AEL.01.04.02, PEM DE LA PNCD, PLANAF, PP0121, POAA.	050505 : CHUNGUI	467 : FERIA	1 : Muy Alta	Financiero S/.	0	0	1	0	0	0	0	0	0	0	0	0	1
AOI00159300452	PROMOCIÓN Y PARTICIPACIÓN DE PRODUCTORES EN FERIAS AGROPECUARIOS REGIONALES - KIMBIRI, AEL.01.04.02, PEM DE LA PNCD, PLANAF, PP0121, POAA.	080907 : KIMBIRI	467 : FERIA	1 : Muy Alta	Físico	0	0	0	0	1	0	0	0	0	0	0	0	1
AOI00159300453	PROMOCIÓN Y PARTICIPACIÓN DE PRODUCTORES EN FERIAS AGROPECUARIOS REGIONALES - PICHARI, AEL.01.04.02, PEM DE LA PNCD, PLANAF, PP0121, POAA.	080910 : PICHARI	467 : FERIA	1 : Muy Alta	Financiero S/.	0	0	0	0	455	0	0	0	0	0	0	0	455
AOI00159300454	PROMOCIÓN Y PARTICIPACIÓN DE PRODUCTORES EN FERIAS AGROPECUARIOS LOCALES - VILLA VIRGEN, AEL.01.04.02, PEM DE LA PNCD, PLANAF, PP0121, POAA.	080912 : VILLA VIRGEN	467 : FERIA	1 : Muy Alta	Físico	0	0	0	0	1	0	1	1	0	0	0	0	3
AOI00159300455	PROMOCIÓN Y PARTICIPACIÓN DE PRODUCTORES EN FERIAS AGROPECUARIOS REGIONALES - VILLA VIRGEN, AEL.01.04.02, PEM DE LA PNCD, PLANAF, PP0121, POAA.	050408 : VILLA VIRGEN	467 : FERIA	1 : Muy Alta	Financiero S/.	0	0	0	0	0	146	0	146	146	0	0	0	438
					Físico	0	0	0	0	0	0	0	0	0	0	0	0	1
					Financiero S/.	0	0	0	0	0	0	0	0	0	0	0	0	825
					Físico	0	0	0	0	0	0	0	0	1	0	0	0	1

OEI.01 MEJORAR LAS CAPACIDADES PRODUCTIVAS Y COMERCIALES DE LOS PRODUCTORES AGRARIOS.  
 AEL.01.04 MECANISMOS DE COMERCIALIZACIÓN PARA LA PROMOCIÓN DE PRODUCTOS AGROPECUARIOS; IMPLEMENTADOS PARA PEQUEÑOS Y MEDIANOS PRODUCTORES AGRARIOS ORGANIZADOS

## PROGRAMACION







## Anexo B-5 : POI Anual con Programacion Fisica y Financiera

COD.	Actividad Operativa / Inversiones	Ubigeo	U.M.	Prioridad	PROGRAMACION												Total Anual	
					1	2	3	4	5	6	7	8	9	10	11	12		
AOI00159300286	EN MANEJO Y USO DE RR.FF - SANTA ROSA, AEI.02.01.02, PEM DE LA PNCD, PLANAF, PP0130, POAA.	SANTA ROSA	PRODUCTOR CAPACITADO	Financiero S/.	17	17	17	17	17	17	17	17	17	17	17	17	17	202
AOI00159300287	CAPACITACION A PRODUCTORES FORESTALES EN MANEJO Y USO DE RR.FF - PICHARI, AEI.02.01.02, PEM DE LA PNCD, PLANAF, PP0130, POAA.	080910 : PICHARI	333 : PRODUCTOR CAPACITADO	Fisico	10	10	10	10	10	10	10	10	10	10	10	10	10	10
AOI00159300464	CAPACITACION A PRODUCTORES FORESTALES EN MANEJO Y USO DE RR.FF - KIMBIRI, AEI.02.01.02, PEM DE LA PNCD, PLANAF, PP0130, POAA.	080907 : KIMBIRI	333 : PRODUCTOR CAPACITADO	Fisico	2	2	2	2	2	2	2	2	2	2	2	2	2	2
AOI00159300466	PRODUCCION E INSTALACION DE PLANTACIONES FORESTALES - CHUNGUI, AEI.02.01.02, PEM DE LA PNCD, PLANAF, PP0130, POAA.	050505 : CHUNGUI	059 : HECTAREA	Financiero S/.	183	183	183	183	183	183	183	183	183	183	183	183	183	2,200
AOI00159300465	PRODUCCION E INSTALACION DE PLANTACIONES FORESTALES - SWIA, AEI.02.01.02, PEM DE LA PNCD, PLANAF, PP0130, POAA.	050407 : SWIA	059 : HECTAREA	Financiero S/.	0	0	0	0	0	0	0	0	0	0	0	0	0	0
AOI00159300468	PRODUCCION E INSTALACION DE PLANTACIONES FORESTALES - AYNA, AEI.02.01.02, PEM DE LA PNCD, PLANAF, PP0130, POAA.	050503 : AYNA	059 : HECTAREA	Fisico	0	0	0	1	1	0	0	0	0	0	0	0	0	2
AOI00159300467	EJECUCION DE LA ASISTENCIA TECNICA PARA LA OBTENCION DE REGISTRO DE PLANTACIONES FORESTALES - KIMBIRI, AEI.02.01.02, PEM DE LA PNCD, PLANAF, PP0130, POAA.	080907 : KIMBIRI	059 : HECTAREA	Fisico	4	4	4	4	4	4	4	4	4	4	4	4	4	4
AOI00159300609	EJECUCION DE LA ASISTENCIA TECNICA PARA LA OBTENCION DE REGISTRO DE PLANTACIONES FORESTALES - AYNA, AEI.02.01.02, PEM DE LA PNCD, PLANAF, PP0130, POAA.	050503 : AYNA	059 : HECTAREA	Financiero S/.	0	0	0	0	0	0	0	0	0	0	0	0	0	0
AOI00159300610	EJECUCION DE LA ASISTENCIA TECNICA EN MANEJO Y RECUPERACION DE SUELOS DEGRADADOS - PICHARI, AEI.02.01.02, PEM DE LA PNCD, PLANAF, PP0130, POAA.	080910 : PICHARI	340 : PRODUCTOR ASISTIDO	Fisico	10	10	10	10	10	10	10	10	10	10	10	10	10	10
AOI00159300611	CAPACITACION A PRODUCTORES EN MANEJO Y RECUPERACION DE SUELOS DEGRADADOS - PICHARI, AEI.02.01.02, PEM DE LA PNCD, PLANAF, PP0130, POAA.	080910 : PICHARI	333 : PRODUCTOR CAPACITADO	Financiero S/.	201	201	201	201	201	201	201	201	201	201	201	201	201	2,406
AOI00159300836	PROYECTO ESPECIAL DE DESARROLLO DEL VALLE DE LOS RIOS APURIMAC, ENE Y MANTARO-PROVRAEM	080910 : PICHARI	060 : INFORME	Financiero S/.	248	248	248	248	248	248	248	248	248	248	248	248	248	2,981
AOI00159300836	PROYECTO ESPECIAL DE DESARROLLO DEL VALLE DE LOS RIOS APURIMAC, ENE Y MANTARO-PROVRAEM	080910 : PICHARI	060 : INFORME	Financiero S/.	9,839	9,839	9,839	9,839	9,839	9,839	9,839	9,839	9,839	9,839	9,839	9,839	9,839	118,063
AOI00159300293	EJECUCION DEL SEGUIMIENTO Y MONITORIO AGRARIO - DZ PANGOA, AEI.02.01.02, PEM DE LA PNCD, PLANAF, PP0130, POAA.	080910 : PICHARI	060 : INFORME	Meta	1	2	3	4	5	6	7	8	9	10	11	12	12	12
AOI00159300357	EJECUCION DE LA ASISTENCIA TECNICA Y ACOMPAÑAMIENTO A PRODUCTORES AGRARIOS PARA LA OBTENCION DE REGISTRO	120604 : MAZAMARI	340 : PRODUCTOR ASISTIDO	Fisico	1	1	1	1	1	1	1	1	1	1	1	1	1	12
AOI00159300357	EJECUCION DE LA ASISTENCIA TECNICA Y ACOMPAÑAMIENTO A PRODUCTORES AGRARIOS PARA LA OBTENCION DE REGISTRO	120606 : PANGOA	340 : PRODUCTOR ASISTIDO	Financiero S/.	15,755	15,755	15,755	15,755	15,755	15,755	15,755	15,755	15,755	15,755	15,755	15,755	15,755	189,059
AOI00159300357	EJECUCION DE LA ASISTENCIA TECNICA Y ACOMPAÑAMIENTO A PRODUCTORES AGRARIOS PARA LA OBTENCION DE REGISTRO	120604 : MAZAMARI	340 : PRODUCTOR ASISTIDO	Fisico	1	1	2	1	1	2	1	1	2	1	1	2	1	16
AOI00159300357	EJECUCION DE LA ASISTENCIA TECNICA Y ACOMPAÑAMIENTO A PRODUCTORES AGRARIOS PARA LA OBTENCION DE REGISTRO	120606 : PANGOA	340 : PRODUCTOR ASISTIDO	Financiero S/.	9,839	9,839	9,839	9,839	9,839	9,839	9,839	9,839	9,839	9,839	9,839	9,839	9,839	118,063

OEI.07 FORTALECER LA GESTION INSTITUCIONAL  
AEI.07.05 MECANISMOS DE GESTION IMPLEMENTADOS EN EL MINAGRI.



Unidad Ejecutora : 001593 - PROYECTO ESPECIAL DE DESARROLLO DEL VALLE DE LOS RIOS APURIMAC, ENE Y MANTARO-PROVRAEM  
Centro de Costo : 01.08 - DIRECCION ZONAL PANGOA

OEI.01 MEJORAR LAS CAPACIDADES PRODUCTIVAS Y COMERCIALES DE LOS PRODUCTORES AGRARIOS.  
AEI.01.01 PROGRAMA DE DESARROLLO DE CAPACIDADES EN BUENAS PRÁCTICAS EN LA PRODUCCION AGROPECUARIA; POST PRODUCCION Y VALOR AGREGADO; IMPLEMENTADO EN BENEFICIO DE PEQUEÑOS Y MEDIANOS PRODUCTORES AGRARIOS

COD.	Actividad Operativa / Inversiones	Ubigeo	U.M.	Prioridad	PROGRAMACION												Total Anual	
					1	2	3	4	5	6	7	8	9	10	11	12		
AOI00159300293	EJECUCION DEL SEGUIMIENTO Y MONITORIO AGRARIO - DZ PANGOA, AEI.01.01.01, PEM DE LA PNCD, PLANAF, PP0130, POAA.	120606 : PANGOA	Z01 : INFORME TECNICO	1 : Muy Alta	2	2	2	2	2	2	2	2	2	2	2	2	2	24
AOI00159300357	EJECUCION DE LA ASISTENCIA TECNICA Y ACOMPAÑAMIENTO A PRODUCTORES AGRARIOS PARA LA OBTENCION DE REGISTRO	120604 : MAZAMARI	340 : PRODUCTOR ASISTIDO	3 : Media	30	30	30	30	30	30	30	30	30	30	30	30	30	30
AOI00159300357	EJECUCION DE LA ASISTENCIA TECNICA Y ACOMPAÑAMIENTO A PRODUCTORES AGRARIOS PARA LA OBTENCION DE REGISTRO	120604 : MAZAMARI	340 : PRODUCTOR ASISTIDO	Financiero S/.	5,785	5,785	5,785	5,785	5,785	5,785	5,785	5,785	5,785	5,785	5,785	5,785	5,785	69,415
AOI00159300357	EJECUCION DE LA ASISTENCIA TECNICA Y ACOMPAÑAMIENTO A PRODUCTORES AGRARIOS PARA LA OBTENCION DE REGISTRO	120604 : MAZAMARI	340 : PRODUCTOR ASISTIDO	Financiero S/.	0	0	0	0	0	0	0	0	0	0	0	0	0	0



## Anexo B-5 : POI Anual con Programación Física y Financiera

COD.	Actividad Operativa / Inversiones	Ubigeo	U.M.	Prioridad	Meta	1	2	3	4	5	6	7	8	9	10	11	12	Total Anual
AOI00159300546	CAPACITACION A PRODUCTORES AGRARIOS EN SISTEMAS DE GESTION DE CALIDAD EN EL CULTIVO DE KION - PANGOAA, AEI.01.01.02, PLANAF, PP0121, POAA.	120606 : PANGOA	333 : PRODUCTOR CAPACITADO	2 : Alta	Fisico	0	35	35	35	35	35	35	35	35	35	35	35	35
AOI00159300547	CAPACITACION A PRODUCTORES AGRARIOS EN SISTEMAS DE GESTION DE CALIDAD EN EL CULTIVO DE KION - MAZAMARI, AEI.01.01.02, PLANAF, PP0121, POAA.	120604 : MAZAMARI	333 : PRODUCTOR CAPACITADO	2 : Alta	Fisico	0	10	10	10	10	10	10	10	10	10	10	10	10
AOI00159300548	CAPACITACION A PRODUCTORES AGRARIOS EN SISTEMAS DE GESTION DE CALIDAD EN EL CULTIVO DE PLATANO - PANGOA, AEI.01.01.02, PLANAF, PP0121, POAA.	120606 : PANGOA	333 : PRODUCTOR CAPACITADO	2 : Alta	Fisico	0	6	6	6	6	6	6	6	6	6	6	6	6
AOI00159300549	CAPACITACION A PRODUCTORES AGRARIOS EN SISTEMAS DE GESTION DE CALIDAD EN EL CULTIVO DE PLATANO - MAZAMARI, AEI.01.01.02, PLANAF, PP0121, POAA.	120604 : MAZAMARI	333 : PRODUCTOR CAPACITADO	2 : Alta	Fisico	0	6	6	6	6	6	6	6	6	6	6	6	6
AOI00159300550	CAPACITACION A PRODUCTORES AGRARIOS EN SISTEMAS DE GESTION DE CALIDAD EN EL CULTIVO DE PLATANO - RIO TAMBO, AEI.01.01.02, PLANAF, PP0121, POAA.	120608 : RIO TAMBO	333 : PRODUCTOR CAPACITADO	2 : Alta	Fisico	0	6	6	6	6	6	6	6	6	6	6	6	6
AOI00159300551	EJECUCION DE ASISTENCIA TÉCNICA A PRODUCTORES AGRARIOS EN SISTEMAS DE GESTION DE CALIDAD EN EL CULTIVO DE KION - PANGOA AEI.01.01.01, PLANAF, PP0121, POAA.	120606 : PANGOA	340 : PRODUCTOR ASISTIDO	2 : Alta	Fisico	0	6	6	6	6	6	6	6	6	6	6	6	6
AOI00159300552	EJECUCION DE ASISTENCIA TÉCNICA A PRODUCTORES AGRARIOS EN SISTEMAS DE GESTION DE CALIDAD EN EL CULTIVO DE KION - MAZAMARI AEI.01.01.01, PLANAF, PP0121, POAA.	120604 : MAZAMARI	340 : PRODUCTOR ASISTIDO	2 : Alta	Fisico	0	10	10	10	10	10	10	10	10	10	10	10	10
AOI00159300553	EJECUCION DE ASISTENCIA TÉCNICA A PRODUCTORES AGRARIOS EN SISTEMAS DE GESTION DE CALIDAD EN EL CULTIVO DE PLATANO - PANGOA, AEI.01.01.01, PLANAF, PP0121, POAA.	120606 : PANGOA	340 : PRODUCTOR ASISTIDO	2 : Alta	Fisico	0	422	422	422	422	422	422	422	422	422	422	422	4,640
AOI00159300554	EJECUCION DE ASISTENCIA TÉCNICA A PRODUCTORES AGRARIOS EN SISTEMAS DE GESTION DE CALIDAD EN EL CULTIVO DE PLATANO - MAZAMARI, AEI.01.01.01, PLANAF, PP0121, POAA.	120604 : MAZAMARI	340 : PRODUCTOR ASISTIDO	2 : Alta	Fisico	0	238	238	238	238	238	238	238	238	238	238	238	2,617
AOI00159300555	EJECUCION DE ASISTENCIA TÉCNICA A PRODUCTORES AGRARIOS EN EL CULTIVO DE PLATANO - RIO TAMBO, AEI.01.01.01, PLANAF, PP0121, POAA.	120608 : RIO TAMBO	340 : PRODUCTOR ASISTIDO	2 : Alta	Fisico	0	331	331	331	331	331	331	331	331	331	331	331	3,640

OEI.01 MEJORAR LAS CAPACIDADES PRODUCTIVAS Y COMERCIALES DE LOS PRODUCTORES AGRARIOS.  
 AEI.01.04 MECANISMOS DE COMERCIALIZACION PARA LA PROMOCION DE PRODUCTOS AGROPECUARIOS; IMPLEMENTADOS PARA PEQUEÑOS Y MEDIANOS PRODUCTORES AGRARIOS ORGANIZADOS

COD.	Actividad Operativa / Inversiones	Ubigeo	U.M.	Prioridad	Meta	1	2	3	4	5	6	7	8	9	10	11	12	Total Anual
AOI00159300418	PROMOCION Y PARTICIPACION DE PRODUCTORES EN FERIAS AGROPECUARIAS LOCALES - PANGOA, AEI.01.04.02, PEM DE LA PNCD, PLANAF, PP121, POAA.	120606 : PANGOA	467 : FERIA	2 : Alta	Fisico	0	0	0	0	0	0	0	0	0	0	0	0	1
AOI00159300419	PROMOCION Y PARTICIPACION DE PRODUCTORES EN FERIAS AGROPECUARIAS REGIONALES - AYACUCHO, AEI.01.04.02, PEM DE LA PNCD, PLANAF, PP0121, POAA.	120606 : PANGOA	467 : FERIA	2 : Alta	Financiero S/.	0	0	0	0	0	0	0	0	0	0	0	0	2,050
AOI00159300421	PROMOCION Y PARTICIPACION DE PRODUCTORES EN FERIAS AGROPECUARIAS NACIONALES - LIMA, AEI.01.04.02, PEM DE LA PNCD, PLANAF, PP0121, POAA.	120606 : PANGOA	467 : FERIA	3 : Media	Financiero S/.	0	0	0	0	0	0	0	0	0	0	0	0	7,284
AOI00159300556	PROMOCION Y PARTICIPACION DE PRODUCTORES EN FERIAS AGROPECUARIAS LOCALES - MAZAMARI, AEI.01.04.02, PEM DE LA PNCD, PLANAF, PP121, POAA.	120604 : MAZAMARI	467 : FERIA	2 : Alta	Financiero S/.	0	0	0	0	0	0	1	0	0	0	0	0	1
AOI00159300557	EJECUCION DE ASISTENCIA TÉCNICA A PRODUCTORES AGRARIOS CON FINES COMERCIALES EN EL CULTIVO DE KION - MAZAMARI, AEI.01.04.01, PLANAF, PP0121, POAA.	120604 : MAZAMARI	340 : PRODUCTOR ASISTIDO	1 : Muy Alta	Fisico	10	10	10	10	10	10	10	10	10	10	10	10	10
					Financiero S/.	0	0	0	70	0	0	0	0	0	0	0	0	70





## Anexo B-5 : POI Anual con Programación Física y Financiera

COD.	Actividad Operativa / Inversiones	U.M.	Prioridad	Meta	1	2	3	4	5	6	7	8	9	10	11	12	Total Anual
AOI00159300358	EJECUCIÓN DE ASISTENCIA TÉCNICA A PRODUCTORES AGRARIOS CON FINES COMERCIALES EN EL CULTIVO DE KION - PANGO, AEI.01.04.01, PLANAF, PP0121, POAA.	120606 : PANGO	U.M. : PRODUCTOR ASISTIDO	Fisico	10	10	10	10	10	10	10	10	10	10	10	10	10
				Financiero S/.	0	0	579	0	0	0	0	0	0	0	0	0	579
AOI00159300359	EJECUCIÓN DE ASISTENCIA TÉCNICA A PRODUCTORES AGRARIOS CON FINES COMERCIALES EN EL CULTIVO DE PLATANO - PANGO, AEI.01.04.01, PLANAF, PP0121, POAA.	120606 : PANGO	U.M. : PRODUCTOR ASISTIDO	Fisico	9	9	9	9	9	9	9	9	9	9	9	9	9
				Financiero S/.	125	125	125	125	125	125	125	125	125	125	125	125	1,500
AOI00159300361	EJECUCIÓN DE ASISTENCIA TÉCNICA A PRODUCTORES AGRARIOS CON FINES COMERCIALES EN EL CULTIVO DE PLATANO - RIO TAMBO, AEI.01.04.01, PLANAF, PP0121, POAA.	120608 : RIO TAMBO	U.M. : PRODUCTOR ASISTIDO	Fisico	10	10	10	10	10	10	10	10	10	10	10	10	10
				Financiero S/.	334	334	334	334	334	334	334	334	334	334	334	334	4,010

## OEI.02. MEJORAR EL MANEJO SOSTENIBLE DE LOS RECURSOS NATURALES AGRARIOS CON LOS PRODUCTORES AGRARIOS.

## AEI.02.01 ASISTENCIA TÉCNICA EN MANEJO SOSTENIBLE EN SUELOS AGRARIOS DEGRADADOS Y DE LOS RECURSOS FORESTALES, IMPLEMENTADA EN BENEFICIO DE LOS PRODUCTORES AGRARIOS

COD.	Actividad Operativa / Inversiones	U.M.	Prioridad	Meta	PROGRAMACIÓN												Total Anual
					1	2	3	3	3	3	3	3	3	3	3	3	
AOI00159300424	EJECUCIÓN DEL SEGUIMIENTO Y MONITOREO FORESTAL - DZ PANGO, AEI.02.01.02, PLANAF, PP0130, POAA.	120606 : PANGO	U.M. : INFORME TECNICO	Fisico	1	1	1	1	1	1	1	1	1	1	1	1	12
				Financiero S/.	3,823	3,823	3,823	3,823	3,823	3,823	3,823	3,823	3,823	3,823	3,823	3,823	45,881
AOI00159300425	EJECUCIÓN DE LA ASISTENCIA TÉCNICA EN MANEJO DE PLANTACIONES FORESTALES - PANGO, AEI.02.01.02, PLANAF, PP0130, POAA.	120606 : PANGO	U.M. : PRODUCTOR ASISTIDO	Fisico	30	30	30	30	30	30	30	30	30	30	30	30	30
				Financiero S/.	200	200	193	0	0	0	0	0	0	0	0	0	593
AOI00159300426	EJECUCIÓN DE LA ASISTENCIA TÉCNICA EN MANEJO DE PLANTACIONES FORESTALES - MAZAMARI, AEI.02.01.02, PLANAF, PP0130, POAA.	120604 : MAZAMARI	U.M. : PRODUCTOR ASISTIDO	Fisico	10	10	10	10	10	10	10	10	10	10	10	10	10
				Financiero S/.	300	300	120	0	0	0	0	0	0	0	0	0	720
AOI00159300427	EJECUCIÓN DE LA ASISTENCIA TÉCNICA EN MANEJO DE PLANTACIONES FORESTALES - RIO TAMBO, AEI.02.01.02, PLANAF, PP0130, POAA.	120608 : RIO TAMBO	U.M. : PRODUCTOR ASISTIDO	Fisico	36	36	36	36	36	36	36	36	36	36	36	36	36
				Financiero S/.	200	200	200	200	200	200	200	210	0	0	0	0	1,810
AOI00159300428	EJECUCIÓN DE LA ASISTENCIA TÉCNICA Y ACOMPAÑAMIENTO A PRODUCTORES PARA LA OBTENCIÓN DE REGISTRO DE PLANTACIONES FORESTALES - PANGO, AEI.02.01.02, PLANAF, PP0130, POAA.	120606 : PANGO	U.M. : HECTAREA	Fisico	3	3	3	3	3	3	3	3	3	3	3	3	3
				Financiero S/.	300	300	300	300	300	300	300	300	300	300	300	300	3,305
AOI00159300429	EJECUCIÓN DE LA ASISTENCIA TÉCNICA PARA LA OBTENCIÓN DE REGISTRO DE PLANTACIONES FORESTALES - MAZAMARI, AEI.02.01.02, PLANAF, PP0130, POAA.	120604 : MAZAMARI	U.M. : HECTAREA	Fisico	3	3	3	3	3	3	3	3	3	3	3	3	3
				Financiero S/.	162	162	162	162	162	162	162	162	162	162	162	162	1,945
AOI00159300430	EJECUCIÓN DE LA ASISTENCIA TÉCNICA PARA LA OBTENCIÓN DE REGISTRO DE PLANTACIONES FORESTALES - RIO TAMBO, AEI.02.01.02, PLANAF, PP0130, POAA.	120608 : RIO TAMBO	U.M. : HECTAREA	Fisico	3	3	3	3	3	3	3	3	3	3	3	3	3
				Financiero S/.	300	300	300	300	310	0	0	0	0	0	0	0	1,510
AOI00159300431	PRODUCCIÓN E INSTALACIÓN DE PLANTACIONES FORESTALES - PANGO, AEI.02.01.02, PLANAF, PP0130, POAA.	120608 : PANGO	U.M. : HECTAREA	Fisico	0	0	0	0	5	0	5	0	0	0	0	0	10
				Financiero S/.	0	0	0	0	885	0	2,763	0	0	0	0	0	3,648
AOI00159300432	PRODUCCIÓN E INSTALACIÓN DE PLANTACIONES FORESTALES - MAZAMARI, AEI.02.01.02, PLANAF, PP0130, POAA.	120604 : MAZAMARI	U.M. : HECTAREA	Fisico	0	0	0	0	3	2	0	0	0	0	0	0	5
				Financiero S/.	0	0	0	0	1,000	1,442	0	0	0	0	0	0	2,442
AOI00159300433	PRODUCCIÓN E INSTALACIÓN DE PLANTACIONES FORESTALES - RIO TAMBO, AEI.02.01.02, PLANAF, PP0130, POAA.	120608 : RIO TAMBO	U.M. : HECTAREA	Fisico	0	0	0	0	3	2	0	0	0	0	0	0	5
				Financiero S/.	0	0	0	0	3,000	3,949	0	0	0	0	0	0	6,949
AOI00159300434	CAPACITACIÓN A PRODUCTORES FORESTALES EN MANEJO Y USO DE RR.FF - PANGO, AEI.02.01.02, PLANAF, PP0130, POAA.	120606 : PANGO	U.M. : PRODUCTOR CAPACITADO	Fisico	30	30	30	30	30	30	30	30	30	30	30	30	30
				Financiero S/.	163	163	163	163	163	163	163	163	163	163	163	163	1,960
AOI00159300435	CAPACITACIÓN A PRODUCTORES FORESTALES EN MANEJO Y USO DE RR.FF - MAZAMARI, AEI.02.01.02, PLANAF, PP0130, POAA.	120604 : MAZAMARI	U.M. : PRODUCTOR CAPACITADO	Fisico	10	10	10	10	10	10	10	10	10	10	10	10	10
				Financiero S/.	0	163	163	163	163	163	163	163	67	0	0	0	1,210
AOI00159300436	CAPACITACIÓN A PRODUCTORES FORESTALES EN MANEJO Y USO DE RR.FF - RIO TAMBO, AEI.02.01.02, PLANAF, PP0130, POAA.	120608 : RIO TAMBO	U.M. : PRODUCTOR CAPACITADO	Fisico	36	36	36	36	36	36	36	36	36	36	36	36	36
				Financiero S/.	163	163	163	163	163	163	163	163	163	163	163	163	1,960
AOI00159300437	PARTICIPACIÓN DE JORNADAS DE SENSIBILIZACIÓN EN MANEJO Y USO FORESTAL - PANGO, AEI.02.01.02, PLANAF, PP0130, POAA.	120606 : PANGO	U.M. : EVENTOS	Fisico	0	0	0	1	0	0	0	0	0	0	0	0	2
				Financiero S/.	0	0	0	345	0	0	0	0	0	0	0	0	690
AOI00159300438	PARTICIPACIÓN DE JORNADAS DE SENSIBILIZACIÓN EN MANEJO Y USO FORESTAL MAZAMARI	120604 : MAZAMARI	U.M. : EVENTOS	Fisico	0	0	1	0	0	0	0	0	0	0	0	0	2
				Financiero S/.	0	0	0	1	0	0	0	0	0	0	0	0	2





Anexo B-5 : POI Anual con Programación Física y Financiera

-MAZAMARI, AEI.02.01.02, PLANAF, PP0130, POAA.

Financiero S/. 0 0 1,375 0 0 0 0 0 0 0 0 0 3,625 0 5,000

OEI.07 FORTALECER LA GESTION INSTITUCIONAL  
AEI.07.05 MECANISMOS DE GESTION IMPLEMENTADOS EN EL MINAGRI.

COD.	Actividad Operativa / Inversiones	Ubigeo	U.M.	Prioridad	Meta	PROGRAMACION										Total Anual			
						1	2	3	4	5	6	7	8	9	10		11	12	
AOI00159300445	ADMINISTRACION DE SERVICIOS GENERALES, INFORMATICA, PATRIMONIO Y ARCHIVOS - DZ PANGOA, AEI.07.05.01, APNOR.	120606 : PANGOA	060 : INFORME	1 : Muy Alta	Fisico	1	1	1	1	1	1	1	1	1	1	1	1	1	12
AOI00159300839	OPERACIÓN Y GESTIÓN ADMINISTRATIVA DEL PROGRAMA - DZ PANGOA, AEI.07.05.01, PP0121, POAA.	120606 : PANGOA	060 : INFORME	1 : Muy Alta	Fisico	4,905	4,905	4,905	4,905	4,905	4,905	4,905	4,905	4,905	4,905	4,905	4,905	4,905	58,857
001593	PROYECTO ESPECIAL DE DESARROLLO DEL VALLE DE LOS RIOS APURIMAC, ENE Y MANTARO-PROVRAEM	090701 : PAMPAS	333 : PRODUCTOR CAPACITADO	2 : Alta	Fisico	1	1	1	1	1	1	1	1	1	1	1	1	1	16
01.09	DIRECCION ZONAL TAYACAJA	090701 : PAMPAS	333 : PRODUCTOR CAPACITADO	2 : Alta	Financiero S/.	9,150	9,150	9,150	9,150	9,150	9,150	9,150	9,150	9,150	9,150	9,150	9,150	9,150	109,798

OEI.01 MEJORAR LAS CAPACIDADES PRODUCTIVAS Y COMERCIALES DE LOS PRODUCTORES AGRARIOS.  
AEI.01.01 PROGRAMA DE DESARROLLO DE CAPACIDADES EN BUENAS PRÁCTICAS EN LA PRODUCCIÓN AGROPecuARIA; POST PRODUCCIÓN Y VALOR AGREGADO; IMPLEMENTADO EN BENEFICIO DE PEQUEÑOS Y MEDIANOS PRODUCTORES AGRARIOS

COD.	Actividad Operativa / Inversiones	Ubigeo	U.M.	Prioridad	Meta	PROGRAMACION										Total Anual				
						1	2	3	4	5	6	7	8	9	10		11	12		
AOI00159300229	EJECUCIÓN DEL SEGUIMIENTO Y MONITOREO AGRARIO - DZ TAYACAJA, AEI.01.01.01, PEM DE LA PNCD, PLANAF, PP0121, POAA.	090701 : PAMPAS	201 : INFORME TECNICO	1 : Muy Alta	Fisico	1	1	1	1	1	1	1	1	1	1	1	1	1	16	
AOI00159300235	CAPACITACIÓN A PRODUCTORES AGRARIOS PARA LA ADOPCIÓN DE PAQUETES TECNOLÓGICOS EN EL CULTIVO DE PALTO - ANDAYMARCA, AEI.01.01.02, PLANAF, PP0121, POAA.	090720 : ANDAYMARCA	333 : PRODUCTOR CAPACITADO	2 : Alta	Fisico	13	13	13	13	13	13	13	13	13	13	13	13	13	13	
AOI00159300238	CAPACITACIÓN A PRODUCTORES AGRARIOS PARA LA ADOPCIÓN DE PAQUETES TECNOLÓGICOS EN EL CULTIVO DE PALTO - HUACHOOLPA, AEI.01.01.02, PLANAF, PP0121, POAA.	090707 : HUACHOOLPA	333 : PRODUCTOR CAPACITADO	2 : Alta	Financiero S/.	84	84	84	84	84	84	84	84	84	84	84	84	84	1,010	
AOI00159300240	CAPACITACIÓN A PRODUCTORES AGRARIOS PARA LA ADOPCIÓN DE PAQUETES TECNOLÓGICOS EN EL CULTIVO DE PALTO - SURCUBAMBA, AEI.01.01.02, PLANAF, PP0121, POAA.	090717 : SURCUBAMBA	333 : PRODUCTOR CAPACITADO	2 : Alta	Fisico	22	22	22	22	22	22	22	22	22	22	22	22	22	22	
AOI00159300244	CAPACITACIÓN A PRODUCTORES AGRARIOS PARA LA ADOPCIÓN DE PAQUETES TECNOLÓGICOS EN EL CULTIVO DE PALTO - SANTO DOMINGO DE ACOBAMBA, AEI.01.01.02, PLANAF, PP0121, POAA.	120135 : SANTO DOMINGO DE ACOBAMBA	333 : PRODUCTOR CAPACITADO	2 : Alta	Financiero S/.	116	116	116	116	116	116	116	116	116	116	116	116	116	1,390	
AOI00159300250	CAPACITACIÓN A PRODUCTORES AGRARIOS PARA LA ADOPCIÓN DE PAQUETES TECNOLÓGICOS EN PRODUCCIÓN DE VACUNOS - ROBLE, AEI.01.01.02, PLANAF, PP0121, POAA.	090721 : ROBLE	333 : PRODUCTOR CAPACITADO	2 : Alta	Fisico	19	19	19	19	19	19	19	19	19	19	19	19	19	19	
AOI00159300252	CAPACITACIÓN A PRODUCTORES AGRARIOS PARA LA ADOPCIÓN DE PAQUETES TECNOLÓGICOS EN EL CULTIVO DE PALTO - PLANAF, PP0121, POAA.	120135 : SANTO DOMINGO DE ACOBAMBA	333 : PRODUCTOR CAPACITADO	2 : Alta	Financiero S/.	78	78	78	78	78	78	78	78	78	78	78	78	78	940	
AOI00159300254	EJECUCIÓN DE ASISTENCIA TÉCNICA A PRODUCTORES AGRARIOS PARA LA ADOPCIÓN DE PAQUETES TECNOLÓGICOS EN EL CULTIVO DE PALTO - ANDAYMARCA, AEI.01.01.01, PLANAF, PP0121, POAA.	090720 : ANDAYMARCA	340 : PRODUCTOR ASISTIDO	2 : Alta	Fisico	13	13	13	13	13	13	13	13	13	13	13	13	13	13	
AOI00159300256	EJECUCIÓN DE ASISTENCIA TÉCNICA A PRODUCTORES AGRARIOS PARA LA ADOPCIÓN DE PAQUETES TECNOLÓGICOS EN EL CULTIVO DE PALTO - HUACHOOLPA, AEI.01.01.01, PLANAF, PP0121, POAA.	090707 : HUACHOOLPA	340 : PRODUCTOR ASISTIDO	2 : Alta	Financiero S/.	26	26	26	26	26	26	26	26	26	26	26	26	26	312	
AOI00159300260	EJECUCIÓN DE ASISTENCIA TÉCNICA A PRODUCTORES AGRARIOS PARA LA ADOPCIÓN DE PAQUETES TECNOLÓGICOS EN EL CULTIVO DE PALTO - SURCUBAMBA, AEI.01.01.01, PLANAF, PP0121, POAA.	090717 : SURCUBAMBA	340 : PRODUCTOR ASISTIDO	2 : Alta	Fisico	22	22	22	22	22	22	22	22	22	22	22	22	22	22	
					Financiero S/.	51	51	51	51	51	51	51	51	51	51	51	51	51	51	612



## Anexo B-5 : POI Anual con Programación Física y Financiera

AOI00159300279	EJECUCIÓN DE ASISTENCIA TÉCNICA A PRODUCTORES AGRARIOS PARA LA ADOPCIÓN DE PAQUETES TECNOLÓGICOS EN PRODUCCIÓN DE VACUNOS - ROBLE, AEI.01.01.01, PLANAF, PPO121, POAA.	090721 : ROBLE	340 : PRODUCTOR ASISTIDO	2 : Alta	Físico	10	10	10	10	10	10	10	10	10	10	10	10	10	10
AOI00159300283	EJECUCIÓN DE ASISTENCIA TÉCNICA A PRODUCTORES AGRARIOS PARA LA ADOPCIÓN DE PAQUETES TECNOLÓGICOS EN PRODUCCIÓN DE VACUNOS - SANTO DOMINGO DE ACOBAMBA, AEI.01.01.01, PLANAF, PPO121, POAA.	120135 : SANTO DOMINGO DE ACOBAMBA	340 : PRODUCTOR ASISTIDO	2 : Alta	Físico	10	10	10	10	10	10	10	10	10	10	10	10	10	10
AOI00159300316	EJECUCIÓN DE ASISTENCIA TÉCNICA A PRODUCTORES AGRARIOS EN SISTEMAS DE GESTIÓN DE CALIDAD EN EL CULTIVO DE PALTO - ANDAYMARCA, AEI.01.01.01, PLANAF, PPO121, POAA.	090720 : ANDAYMARCA	340 : PRODUCTOR ASISTIDO	2 : Alta	Físico	10	10	10	10	10	10	10	10	10	10	10	10	10	10
AOI00159300322	EJECUCIÓN DE ASISTENCIA TÉCNICA A PRODUCTORES AGRARIOS EN SISTEMAS DE GESTIÓN DE CALIDAD EN EL CULTIVO DE PALTO - HUACHOCOLPA, AEI.01.01.01, PLANAF, PPO121, POAA.	090707 : HUACHOCOLPA	340 : PRODUCTOR ASISTIDO	2 : Alta	Físico	8	8	8	8	8	8	8	8	8	8	8	8	8	8
AOI00159300333	PRODUCTORES AGRARIOS EN SISTEMAS DE GESTIÓN DE CALIDAD EN EL CULTIVO DE PALTO - SANTO DOMINGO DE ACOBAMBA, AEI.01.01.01, PLANAF, PPO121, POAA.	120135 : SANTO DOMINGO DE ACOBAMBA	340 : PRODUCTOR ASISTIDO	2 : Alta	Físico	11	11	11	11	11	11	11	11	11	11	11	11	11	11
AOI00159300443	EJECUCIÓN DEL SEGUIMIENTO Y MONITOREO AGRARIO - DZ TAYACAJA, AEI.01.01.01, PEM DE LA PNCD, PLANAF, PPO121, POAA.	090701 : PAMPAS	201 : INFORME TECNICO	1 : Muy Alta	Físico	1	1	1	1	1	1	1	1	1	1	1	1	1	1
AOI00159300472	IMPLEMENTACIÓN DEL MÓDULO DEMOSTRATIVO DE RIEGO PRESURIZADO - SANTO DOMINGO DE ACOBAMBA, AEI.01.01.01, PLANAF, PPO121, POAA.	120135 : SANTO DOMINGO DE ACOBAMBA	077 : MÓDULO	2 : Alta	Físico	0	0	0	0	0	0	0	0	0	0	0	0	0	0
AOI00159300506	CAPACITACIÓN A PRODUCTORES AGRARIOS PARA LA ADOPCIÓN DE PAQUETES TECNOLÓGICOS EN EL CULTIVO DE CAFÉ - TINTAY PUNCU, AEI.01.01.02, PEM DE LA PNCD, PLANAF, PPO121, POAA.	090718 : TINTAY PUNCU	333 : PRODUCTOR CAPACITADO	2 : Alta	Físico	12	12	12	12	12	12	12	12	12	12	12	12	12	12
AOI00159300507	EJECUCIÓN DE ASISTENCIA TÉCNICA A PRODUCTORES AGRARIOS PARA LA ADOPCIÓN DE PAQUETES TECNOLÓGICOS EN EL CULTIVO DE PALTO - TINTAYPUNCU, AEI.01.01.01, PLANAF, PPO121, POAA.	090718 : TINTAY PUNCU	340 : PRODUCTOR ASISTIDO	2 : Alta	Físico	16	16	16	16	16	16	16	16	16	16	16	16	16	16
AOI00159300508	EJECUCIÓN DE ASISTENCIA TÉCNICA A PRODUCTORES AGRARIOS PARA LA ADOPCIÓN DE PAQUETES TECNOLÓGICOS EN EL CULTIVO DE PALTO - SANTO DOMINGO DE ACOBAMBA, AEI.01.01.01, PLANAF, PPO121, POAA.	120135 : SANTO DOMINGO DE ACOBAMBA	340 : PRODUCTOR ASISTIDO	2 : Alta	Físico	19	19	19	19	19	19	19	19	19	19	19	19	19	19
AOI00159300509	CAPACITACIÓN A PRODUCTORES AGRARIOS PARA LA ADOPCIÓN DE PAQUETES TECNOLÓGICOS EN EL CULTIVO DE PALTO - TINTAYPUNCU, AEI.01.01.02, PLANAF, PPO121, POAA.	090718 : TINTAY PUNCU	333 : PRODUCTOR CAPACITADO	2 : Alta	Físico	16	16	16	16	16	16	16	16	16	16	16	16	16	16
AOI00159300510	EJECUCIÓN DE ASISTENCIA TÉCNICA A PRODUCTORES AGRARIOS PARA LA ADOPCIÓN DE PAQUETES TECNOLÓGICOS EN EL CULTIVO DE CAFÉ - TINTAYPUNCU, CAFE, AEI.01.01.01, PEM DE LA PNCD, PLANAF, PPO121, POAA.	090718 : TINTAY PUNCU	340 : PRODUCTOR ASISTIDO	2 : Alta	Físico	12	12	12	12	12	12	12	12	12	12	12	12	12	12
AOI00159300511	CAPACITACIÓN A PRODUCTORES AGRARIOS EN SISTEMAS DE GESTIÓN DE CALIDAD EN EL CULTIVO DE PALTO - ANDAYMARCA, AEI.01.01.02, PLANAF, PPO121, POAA.	090720 : ANDAYMARCA	333 : PRODUCTOR CAPACITADO	2 : Alta	Físico	10	10	10	10	10	10	10	10	10	10	10	10	10	10
AOI00159300513	CAPACITACIÓN A PRODUCTORES AGRARIOS EN SISTEMAS DE GESTIÓN DE CALIDAD EN EL CULTIVO DE PALTO - HUACHOCOLPA, AEI.01.01.02, PLANAF, PPO121, POAA.	090707 : HUACHOCOLPA	333 : PRODUCTOR CAPACITADO	2 : Alta	Físico	8	8	8	8	8	8	8	8	8	8	8	8	8	8
AOI00159300514	CAPACITACIÓN A PRODUCTORES AGRARIOS EN SISTEMAS DE GESTIÓN DE CALIDAD EN EL CULTIVO DE PALTO - SURCUBAMBA, AEI.01.01.02, PLANAF, PPO121, POAA.	090717 : SURCUBAMBA	333 : PRODUCTOR CAPACITADO	2 : Alta	Físico	28	28	28	28	28	28	28	28	28	28	28	28	28	28
AOI00159300515	CAPACITACIÓN A PRODUCTORES AGRARIOS EN SISTEMAS DE GESTIÓN DE CALIDAD EN EL	090718 : TINTAY PUNCU	333 : PRODUCTOR	2 : Alta	Físico	15	15	15	15	15	15	15	15	15	15	15	15	15	15



COD.	Actividad Operativa / Inversiones	Ubigeo	U.M.	Prioridad	1	2	3	4	5	6	7	8	9	10	11	12	Total Anual
AOI00159300516	CULTIVO DE PALTO - TINTAYPUNCO, AEI.01.01.02, PLANAF, PP0121, POAA. CAPACITACION A PRODUCTORES AGRARIOS EN SISTEMAS DE GESTION DE CALIDAD EN EL CULTIVO DE PALTO - SANTO DOMINGO DE ACOBAMBA, AEI.01.01.02, PLANAF, PP0121, POAA.	120135 : SANTO DOMINGO DE ACOBAMBA	333 : PRODUCTOR CAPACITADO	2 : Alta	96	96	96	96	96	96	96	96	96	96	96	96	1,152
AOI00159300517	CAPACITACION A PRODUCTORES AGRARIOS EN SISTEMAS DE GESTION DE CALIDAD EN EL CULTIVO DE CAFE - TINTAYPUNCO, AEI.01.01.02, PEM DE LA PNCD, PLANAF, PP0121, POAA.	090718 : TINTAY PUNCU	333 : PRODUCTOR CAPACITADO	2 : Alta	50	50	50	50	50	50	50	50	50	50	50	50	600
AOI00159300518	CAPACITACION A PRODUCTORES AGRARIOS EN SISTEMAS DE GESTION DE CALIDAD EN EL CULTIVO DE CAFE - ROBLE, AEI.01.01.02, PEM DE LA PNCD, PLANAF, PP0121, POAA.	090721 : ROBLE	333 : PRODUCTOR CAPACITADO	2 : Alta	10	10	10	10	10	10	10	10	10	10	10	10	1,200
AOI00159300519	EJECUCION DE ASISTENCIA TECNICA A PRODUCTORES AGRARIOS EN SISTEMA DE GESTION DE CALIDAD EN EL CULTIVO DE PALTO - SURCUBAMBA, AEI.01.01.01, PLANAF, PP0121, POAA.	090717 : SURCUBAMBA	340 : PRODUCTOR ASISTIDO	2 : Alta	86	86	86	86	86	86	86	86	86	86	86	86	1,030
AOI00159300520	EJECUCION DE ASISTENCIA TECNICA A PRODUCTORES AGRARIOS EN SISTEMA DE GESTION DE CALIDAD EN EL CULTIVO DE PALTO - TINTAYPUNCO, PALTO, AEI.01.01.01, ENVRAEM, PP0121, POAA.	090718 : TINTAY PUNCU	340 : PRODUCTOR ASISTIDO	2 : Alta	15	15	15	15	15	15	15	15	15	15	15	15	15
AOI00159300521	EJECUCION DE ASISTENCIA TECNICA A PRODUCTORES AGRARIOS EN SISTEMAS DE GESTION DE CALIDAD EN EL CULTIVO DE CAFE - TINTAYPUNCO, AEI.01.01.01, PEM DE LA PNCD, PLANAF, PP0121, POAA.	090718 : TINTAY PUNCU	340 : PRODUCTOR ASISTIDO	2 : Alta	355	355	355	355	355	355	355	355	355	355	355	355	4,254
AOI00159300522	EJECUCION DE ASISTENCIA TECNICA A PRODUCTORES AGRARIOS EN SISTEMAS DE GESTION DE CALIDAD EN EL CULTIVO DE CAFE - ROBLE, AEI.01.01.01, PEM DE LA PNCD, PLANAF, PP0121, POAA.	090721 : ROBLE	340 : PRODUCTOR ASISTIDO	2 : Alta	10	10	10	10	10	10	10	10	10	10	10	10	10
AOI00159300761	EJECUCION DE ASISTENCIA TECNICA A PRODUCTORES AGRARIOS PARA LA ADOPCION DE PAQUETES TECNOLOGICOS EN PRODUCCION DE VACUNOS - SURCUBAMBA, AEI.01.01.01, PLANAF, PP0121, POAA.	090717 : SURCUBAMBA	340 : PRODUCTOR ASISTIDO	2 : Alta	148	148	148	148	148	148	148	148	148	148	148	148	1,772
AOI00159300762	CAPACITACION A PRODUCTORES AGRARIOS PARA LA ADOPCION DE PAQUETES TECNOLOGICOS EN VACUNOS - SURCUBAMBA, AEI.01.01.02, PLANAF, PP0121, POAA.	090717 : SURCUBAMBA	333 : PRODUCTOR CAPACITADO	2 : Alta	10	10	10	10	10	10	10	10	10	10	10	10	10
OEI.01 MEJORAR LAS CAPACIDADES PRODUCTIVAS Y COMERCIALES DE LOS PRODUCTORES AGRARIOS. AEI.01.04 MECANISMOS DE COMERCIALIZACION PARA LA PROMOCION DE PRODUCTOS AGROPECUARIOS; IMPLEMENTADOS PARA PEQUEÑOS Y MEDIANOS PRODUCTORES AGRARIOS ORGANIZADOS																	
PROGRAMACION																	
AOI00159300350	EJECUCION DE ASISTENCIA TECNICA A PRODUCTORES AGRARIOS CON FINES COMERCIALES EN EL CULTIVO DE PALTO - SANTO DOMINGO DE ACOBAMBA, AEI.01.04.01, PLANAF, PP0121, POAA.	120135 : SANTO DOMINGO DE ACOBAMBA	340 : PRODUCTOR ASISTIDO	2 : Alta	49	49	49	49	49	49	49	49	49	49	49	49	591
AOI00159300351	EJECUCION DE ASISTENCIA TECNICA A PRODUCTORES AGRARIOS CON FINES COMERCIALES EN EL CULTIVO DE PALTO - ANDAYMARCA, AEI.01.04.01, PLANAF, PP0121, POAA.	090720 : ANDAYMARCA	340 : PRODUCTOR ASISTIDO	2 : Alta	8	8	8	8	8	8	8	8	8	8	8	8	8
AOI00159300352	EJECUCION DE ASISTENCIA TECNICA A PRODUCTORES AGRARIOS CON FINES COMERCIALES EN EL CULTIVO DE PALTO - COLCABAMBA, AEI.01.04.01, PLANAF, PP0121, POAA.	090705 : COLCABAMBA	340 : PRODUCTOR ASISTIDO	2 : Alta	49	49	49	49	49	49	49	49	49	49	49	49	591
AOI00159300354	EJECUCION DE ASISTENCIA TECNICA A PRODUCTORES AGRARIOS CON FINES COMERCIALES EN EL CULTIVO DE PALTO - HUACHOCOLPA, AEI.01.04.01, PLANAF, PP0121, POAA.	090707 : HUACHOCOLPA	340 : PRODUCTOR ASISTIDO	2 : Alta	15	15	15	15	15	15	15	15	15	15	15	15	15
AOI00159300457	PROMOCION Y PARTICIPACION DE	090701 :	467 : FERIA	2 : Alta	0	0	0	0	0	0	1	0	0	0	0	0	1



Anexo B-5 : POI Anual con Programacion Fisica y Financiera

AOI	DESCRIPCIÓN	FINANCIERO S/.	FISICO	FECHA	UNIDAD	VALOR S/.	VALOR S/.	FECHA	UNIDAD	VALOR S/.	VALOR S/.	FECHA	UNIDAD	VALOR S/.	VALOR S/.	FECHA	UNIDAD	VALOR S/.	VALOR S/.	FECHA	UNIDAD				
PAMPAS	PRODUCTORES EN FERIAS AGROPECUARIAS LOCALES - PAMPAS, AEL.01.04.02, PLANAF, PP0121, POAA.	288	Fisico	467 : FERIA	2 : Alta	288	288	288	288	288	288	288	288	288	288	288	288	288	288	288	288	288	288	288	
	PROMOCIÓN Y PARTICIPACIÓN DE PRODUCTORES EN FERIAS AGROPECUARIAS REGIONALES - HUANCAYO- CHILCA, AEL.01.04.02, PLANAF, PP0121, POAA.	276	Fisico	467 : FERIA	2 : Alta	276	276	276	276	276	276	276	276	276	276	276	276	276	276	276	276	276	276	276	3,450
AOI00159300458	PROMOCIÓN Y PARTICIPACIÓN DE PRODUCTORES EN FERIAS AGROPECUARIAS LOCALES - TINTAY PUNCO, AEL.01.04.02, PLANAF, PP0121, POAA.	288	Fisico	467 : FERIA	2 : Alta	288	288	288	288	288	288	288	288	288	288	288	288	288	288	288	288	288	288	288	3,450
AOI00159300459	PROMOCIÓN Y PARTICIPACIÓN DE PRODUCTORES EN FERIAS AGROPECUARIAS LOCALES - TINTAY PUNCO, AEL.01.04.02, PLANAF, PP0121, POAA.	256	Fisico	467 : FERIA	2 : Alta	256	256	256	256	256	256	256	256	256	256	256	256	256	256	256	256	256	256	256	3,076
AOI00159300460	PRODUCTORES EN FERIAS AGROPECUARIAS NACIONALES - LIMA, AEL.01.04.02, PLANAF, PP0121, POAA.	5	Fisico	333 : PRODUCTOR CAPACITADO	2 : Alta	5	5	5	5	5	5	5	5	5	5	5	5	5	5	5	5	5	5	5	5
AOI00159300492	CAPACITACIÓN A PRODUCTORES AGRARIOS EN GESTION COMERCIAL DEL CULTIVO DE PALTO - SANTO DOMINGO DE ACOBAMBA, AEL.01.04.01, PLANAF, PP0121, POAA.	49	PRODUCTOR CAPACITADO	333 : PRODUCTOR CAPACITADO	2 : Alta	49	49	49	49	49	49	49	49	49	49	49	49	49	49	49	49	49	49	49	591
AOI00159300493	CAPACITACIÓN A PRODUCTORES AGRARIOS EN GESTION COMERCIAL DEL CULTIVO DE PALTO - ANDAYMARCA, AEL.01.04.01, PLANAF, PP0121, POAA.	49	PRODUCTOR CAPACITADO	333 : PRODUCTOR CAPACITADO	2 : Alta	49	49	49	49	49	49	49	49	49	49	49	49	49	49	49	49	49	49	49	591
AOI00159300494	CAPACITACIÓN A PRODUCTORES AGRARIOS EN GESTION COMERCIAL DEL CULTIVO DE PALTO - COLCABAMBA, AEL.01.04.01, PLANAF, PP0121, POAA.	10	Fisico	333 : PRODUCTOR CAPACITADO	2 : Alta	10	10	10	10	10	10	10	10	10	10	10	10	10	10	10	10	10	10	10	10
AOI00159300496	CAPACITACIÓN A PRODUCTORES AGRARIOS EN GESTION COMERCIAL DEL CULTIVO DE PALTO - HUACHOCUPA, AEL.01.04.01, PLANAF, PP0121, POAA.	15	Fisico	333 : PRODUCTOR CAPACITADO	2 : Alta	15	15	15	15	15	15	15	15	15	15	15	15	15	15	15	15	15	15	15	15
AOI00159300523	CAPACITACIÓN A PRODUCTORES AGRARIOS EN GESTION COMERCIAL DEL CULTIVO DE PALTO - ROBLE, AEL.01.04.01, PLANAF, PP0121, POAA.	13	Fisico	333 : PRODUCTOR CAPACITADO	2 : Alta	13	13	13	13	13	13	13	13	13	13	13	13	13	13	13	13	13	13	13	13
AOI00159300524	CAPACITACION A PRODUCTORES AGRARIOS EN GESTION COMERCIAL DEL CULTIVO DE PALTO - TINTAYPUNCO, AEL.01.04.01,PLANAF, PP0121, POAA.	4	Fisico	333 : PRODUCTOR CAPACITADO	2 : Alta	4	4	4	4	4	4	4	4	4	4	4	4	4	4	4	4	4	4	4	4
AOI00159300525	CAPACITACION A PRODUCTORES AGRARIOS EN GESTION COMERCIAL DEL CULTIVO DE CAFE - ROBLE, AEL.01.04.01, PEM DE LA PNCD, PLANAF, PP0121, POAA.	45	PRODUCTOR CAPACITADO	333 : PRODUCTOR CAPACITADO	2 : Alta	45	45	45	45	45	45	45	45	45	45	45	45	45	45	45	45	45	45	45	544
AOI00159300526	CAPACITACION A PRODUCTORES AGRARIOS EN GESTION COMERCIAL DEL CULTIVO DE CAFE - TINTAY PUNCO, AEL.01.04.01, PEM DE LA PNCD, PLANAF, PP0121, POAA.	4	Fisico	333 : PRODUCTOR CAPACITADO	2 : Alta	4	4	4	4	4	4	4	4	4	4	4	4	4	4	4	4	4	4	4	4
AOI00159300527	EJECUCION DE ASISTENCIA TECNICA A PRODUCTORES AGRARIOS CON FINES COMERCIALES EN EL CULTIVO DE CAFE - ROBLE, AEL.01.04.01, PEM DE LA PNCD, PLANAF, PP0121, POAA.	45	PRODUCTOR ASISTIDO	340 : PRODUCTOR ASISTIDO	2 : Alta	45	45	45	45	45	45	45	45	45	45	45	45	45	45	45	45	45	45	45	544
AOI00159300528	EJECUCION DE ASISTENCIA TECNICA A PRODUCTORES AGRARIOS CON FINES COMERCIALES EN EL CULTIVO DE CAFE - TINTAYPUNCO, AEL.01.04.01,PEM DE LA PNCD, PLANAF, PP0121, POAA.	4	Fisico	340 : PRODUCTOR ASISTIDO	2 : Alta	4	4	4	4	4	4	4	4	4	4	4	4	4	4	4	4	4	4	4	4
AOI00159300529	EJECUCIÓN DE ASISTENCIA TÉCNICA A PRODUCTORES AGRARIOS CON FINES COMERCIALES EN EL CULTIVO DE PALTO - ROBLE, AEL.01.04.01, PLANAF, PP0121, POAA.	13	Fisico	340 : PRODUCTOR ASISTIDO	2 : Alta	13	13	13	13	13	13	13	13	13	13	13	13	13	13	13	13	13	13	13	13
AOI00159300530	EJECUCIÓN DE ASISTENCIA TÉCNICA A PRODUCTORES AGRARIOS CON FINES COMERCIALES EN EL CULTIVO DE PALTO - TINTAY PUNCO, AEL.01.04.01, PLANAF, PP0121, POAA.	4	Fisico	340 : PRODUCTOR ASISTIDO	2 : Alta	4	4	4	4	4	4	4	4	4	4	4	4	4	4	4	4	4	4	4	4
AOI00159300531	PROMOCIÓN Y PARTICIPACIÓN DE PRODUCTORES EN FERIAS AGROPECUARIAS REGIONALES - HUANCAYO - EL TAMBO, AEL.01.04.02, PLANAF, PP0121, POAA.	272	Fisico	467 : FERIA	2 : Alta	272	272	272	272	272	272	272	272	272	272	272	272	272	272	272	272	272	272	272	3,260





OEI.02 MEJORAR EL MANEJO SOSTENIBLE DE LOS RECURSOS NATURALES AGRARIOS CON LOS PRODUCTORES AGRARIOS.

AEI.02.01 ASISTENCIA TÉCNICA EN MANEJO SOSTENIBLE EN SUELOS AGRARIOS DEGRADADOS Y DE LOS RECURSOS FORESTALES, IMPLEMENTADA EN BENEFICIO DE LOS PRODUCTORES AGRARIOS

COD.	Actividad Operativa / Inversiones	Ubigeo	U.M.	Prioridad	PROGRAMACION												Total Anual	
					1	2	3	4	5	6	7	8	9	10	11	12		
AOI00159300362	CAPACITACIÓN A PRODUCTORES FORESTALES EN MANEJO Y USO DE RR.FF - ROBLE, AEI.02.01.02, PEM DE LA PNCD, PLANAF, PP0130, POAA.	090721 : ROBLE	333 : PRODUCTOR CAPACITADO	3 : Media	12	12	12	12	12	12	12	12	12	12	12	12	12	12
AOI00159300363	ASISTENCIA TÉCNICA A PRODUCTORES FORESTALES EN MANEJO Y USO DE RR.FF - ROBLE, AEI.02.01.01, PEM DE LA PNCD, PLANAF, PP0130, POAA.	090721 : ROBLE	340 : PRODUCTOR ASISTIDO	2 : Alta	0	12	12	0	0	0	0	0	0	0	0	0	0	12
AOI00159300364	ASISTENCIA TÉCNICA A PRODUCTORES FORESTALES EN MANEJO Y USO DE RR.FF - SURCUBAMBA, AEI.02.01.01, PEM DE LA PNCD, PLANAF, PP0130, POAA.	090717 : SURCUBAMBA	333 : PRODUCTOR CAPACITADO	2 : Alta	0	12	12	0	0	0	0	0	0	0	0	0	0	12
AOI00159300365	CAPACITACIÓN A PRODUCTORES FORESTALES EN MANEJO Y USO DE RR.FF - SURCUBAMBA, AEI.02.01.02, PEM DE LA PNCD, PLANAF, PP0130, POAA.	090721 : SURCUBAMBA	333 : PRODUCTOR CAPACITADO	3 : Media	0	12	12	0	0	0	0	0	0	0	0	0	0	12
AOI00159300366	PARTICIPACIÓN DE JORNADAS DE SENSIBILIZACIÓN EN MANEJO Y USO DE RR.FF - ROBLE, AEI.02.01.02, PEM DE LA PNCD, PLANAF, PP0130, POAA.	090721 : ROBLE	117 : EVENTOS	2 : Alta	0	0	0	0	0	0	0	0	0	0	0	0	0	1
AOI00159300368	PARTICIPACIÓN DE JORNADAS DE SENSIBILIZACIÓN EN MANEJO Y USO DE RR.FF - DANIEL HERNANDEZ, AEI.02.01.02, PEM DE LA PNCD, PLANAF, PP0130, POAA.	090706 : DANIEL HERNANDEZ	117 : EVENTOS	2 : Alta	0	0	0	0	0	0	0	0	0	0	0	0	0	1

OEI.07 FORTALECER LA GESTION INSTITUCIONAL  
AEI.07.05 MECANISMOS DE GESTION IMPLEMENTADOS EN EL MINAGRI.

COD.	Actividad Operativa / Inversiones	Ubigeo	U.M.	Prioridad	PROGRAMACION												Total Anual	
					1	2	3	4	5	6	7	8	9	10	11	12		
AOI00159300463	ADMINISTRACIÓN DE SERVICIOS GENERALES, INFORMATICA, PATRIMONIO Y ARCHIVOS - DZ TAXACAJA, AEI.07.05.01, APNOP.	090701 : PAMPAS	060 : INFORME	1 : Muy Alta	1	1	1	1	1	1	1	1	1	1	1	1	1	12
AOI00159300834	OPERACIÓN Y GESTIÓN ADMINISTRATIVA DEL PROGRAMA - DZ TAXACAJA, AEI.07.05.01, PP0121, POAA.	090701 : PAMPAS	060 : INFORME	1 : Muy Alta	1	1	1	2	1	2	1	2	1	2	1	1	2	16

TOTAL FINANCIERO S/. 12,091,243.00

U.M. = Unidad de Medida.

Nota : La Prioridad se determinará en la Comisión de Planeamiento Estratégico

FIRMA

