

# Lima Metropolitana<sup>1</sup> : Estadísticas laborales de la modalidad de teletrabajo-trabajo remoto en el sector privado formal, 2020

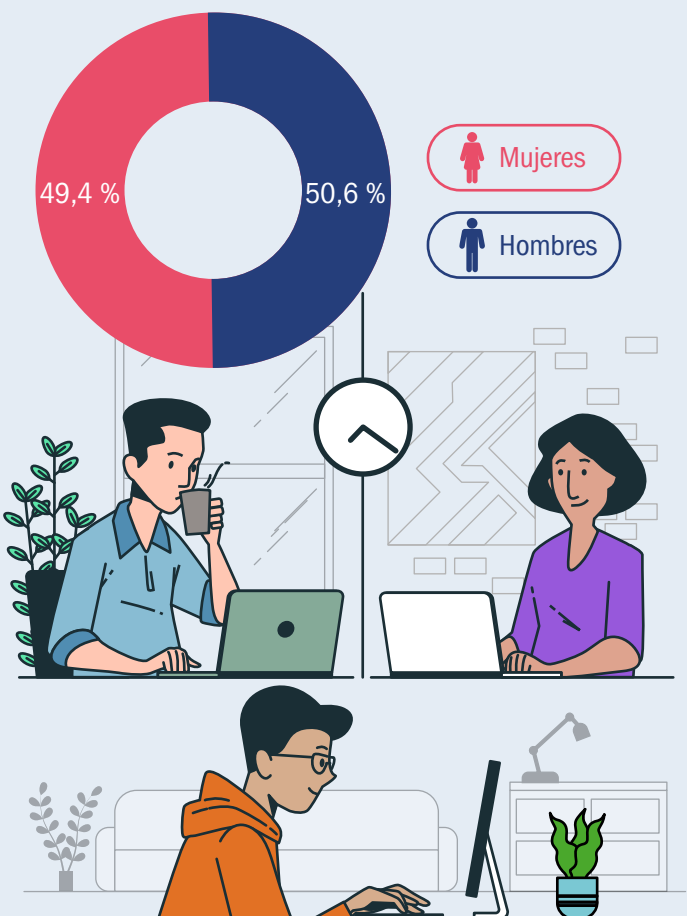

En el 2020, los trabajadores en el sector privado formal bajo modalidad de teletrabajo se estimaron en **109 mil 722 trabajadores** en promedio, de los cuales el 50,6% fueron hombres y el 49,4% mujeres.

Puestos de trabajo en el sector privado formal bajo modalidad de teletrabajo-trabajo remoto según nivel educativo, 2020 (porcentaje)

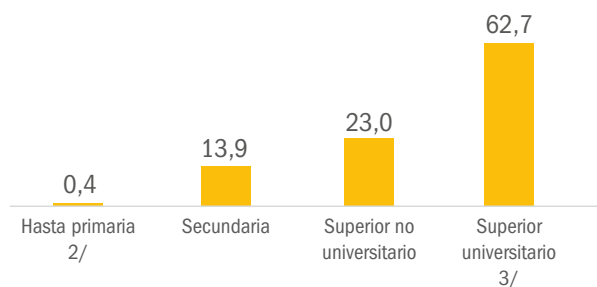

Puestos de trabajo en el sector privado formal bajo modalidad de teletrabajo-trabajo remoto según actividad económica, 2020 (porcentaje)

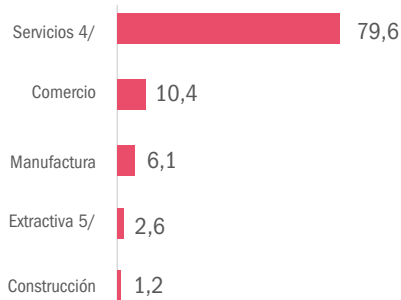

Evolución de los puestos de trabajo registrados en el sector privado formal mediante modalidad de teletrabajo-trabajo remoto, 2020 (absoluto)

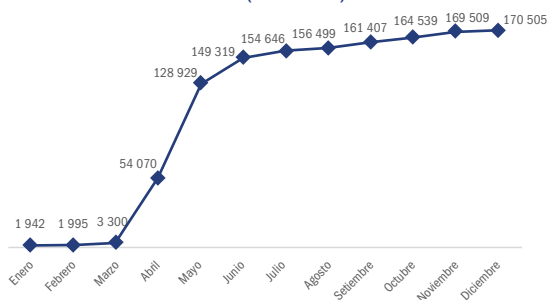

**Nota:**

La información de trabajadores se refiere a puestos de trabajo. El total incluye a los trabajadores para los que no se especificaron respuesta. Datos actualizados al 26 de diciembre de 2020.

1/ Se refiere a la zona geográfica de Lima y distritos, no incluye la Provincia Constitucional del Callao.

2/ Incluye sin nivel educativo y educación básica especial

3/ Incluye bachiller, titulado, estudios de maestría y doctorado.

4/ Incluye suministro de electricidad, gas y agua; hoteles y restaurantes; transporte, almacenamiento y comunicaciones; intermediación financiera; actividades inmobiliarias, empresariales y de alquiler; enseñanza; servicios sociales y de salud; otras actividades de servicios comunitarios, sociales y personales; hogares privados con servicio doméstico; organizaciones y órganos extraterritoriales.

5/ Incluye agricultura, ganadería, caza, silvicultura y pesca.

**Fuente:** MTPE-OGETIC-Oficina de Estadística-Planilla Electrónica (Plame y T-registro), enero-diciembre 2020.

**Elaboración:** MTPE-DRTEPELMO-Observatorio Socio Económico Laboral (OSEL) de Lima Metropolitana.