

NOTA DE PRENSA N° 09 – 2021

EN MAYO DEL 2021, EL EMPLEO FORMAL CRECIÓ 11,0% EN LA REGIÓN TUMBES

Las actividades económicas de construcción y comercio impulsaron este comportamiento.

El empleo en el sector privado formal en la región Tumbes registró un crecimiento de 11,0% en mayo de 2021, respecto al mismo mes del año anterior. En términos absolutos, esto significó un aumento de 1 146 puestos de trabajos formales. Así informó el Observatorio Socio Económico Laboral (OSEL) de la Dirección Regional de Trabajo y Promoción del Empleo (DRTPE) de Tumbes, según la planilla electrónica.

Es importante señalar que en el año 2020 y los primeros meses del año 2021 el empleo formal presentó un comportamiento negativo debido al estado de emergencia e inmovilización nacional establecida por el gobierno para contrarrestar los efectos provocados por la pandemia del COVID 19., para luego registrar desde mayo 2021 un crecimiento del empleo producto de la reactivación de algunos sectores económicos.

GRÁFICO N° 01
REGIÓN TUMBES: VARIACIÓN ANUAL DEL EMPLEO PRIVADO FORMAL,
MAYO 2020 - MAYO 2021
(Variación porcentual)

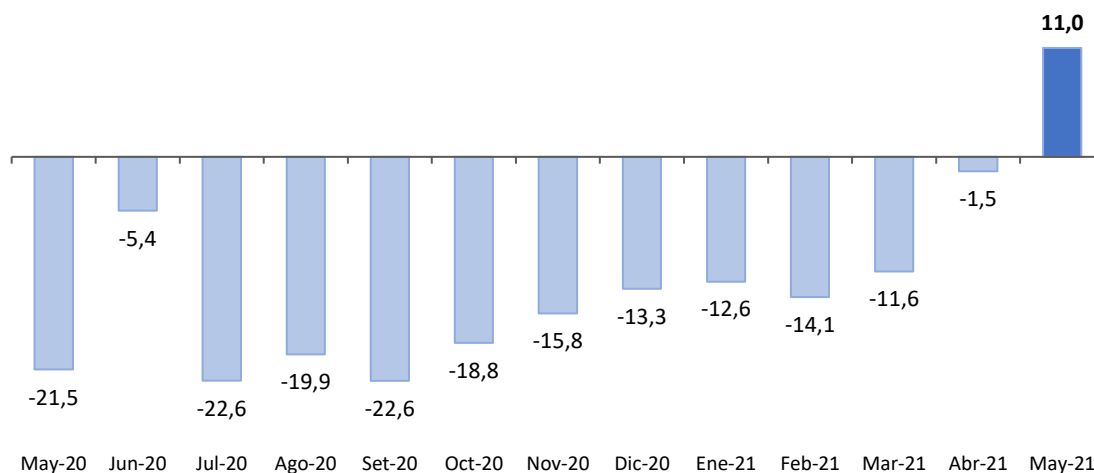

Nota: Datos actualizados al 21 de agosto de 2021. La información de trabajadores se refiere a puestos de trabajo. La variación anual se refiere a la variación porcentual del empleo en el mes indicado respecto al mismo mes del año anterior. La variación anual incluye a los trabajadores para los que no se especificaron respuesta en las actividades económicas.

Fuente: MTPE - Planilla Electrónica, mayo 2020 - mayo 2021.

Elaboración: DRTPE - Observatorio Socio Económico Laboral (OSEL) de Tumbes.

En mayo 2021 (respecto al mismo mes del año anterior), el mayor dinamismo en la generación del empleo se alcanzó como respuesta al comportamiento favorable de las actividades económicas: construcción (169,1%), comercio (19,9%), manufactura (15,2%) y servicios (14,2%).

En relación a la rama servicios, la variación positiva del empleo se sustentó principalmente por el comportamiento positivo de la subrama de Actividades inmobiliarias, empresariales y de alquiler (21,3%).

GRÁFICO N° 02
REGIÓN TUMBES: VARIACIÓN ANUAL DEL EMPLEO PRIVADO FORMAL POR ACTIVIDAD ECONOMICA,
MAYO 2021/MAYO 2020
 (Variación porcentual)

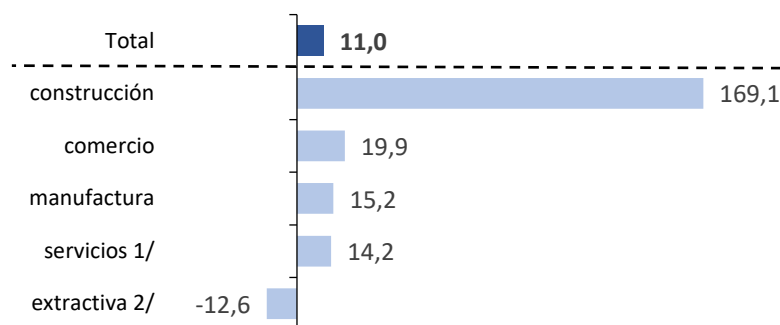

Nota: La variación anual se refiere a la variación porcentual del empleo en el mes indicado respecto al mismo mes del año anterior. La variación anual incluye a los trabajadores para los que no se especificaron respuesta en las actividades económicas. Datos actualizados al 21 de agosto de 2021. La información de trabajadores se refiere a puestos de trabajo.

1/ Incluye suministro de electricidad, gas y agua; hoteles y restaurantes; transporte, almacenamiento y comunicaciones; intermediación financiera; actividades inmobiliarias, empresariales y de alquiler; enseñanza; servicios sociales y de salud; otras actividades de servicios comunitarios, sociales y personales; hogares privados con servicio doméstico; organizaciones y órganos extraterritoriales.

2/ Incluye agricultura, ganadería, caza, silvicultura, pesca y minería.

Fuente: MTPE - Planilla Electrónica, mayo 2020 y mayo 2021.

Elaboración: DRTPE - Observatorio Socio Económico Laboral (OSEL) de Tumbes.

CUADRO N° 01
REGION TUMBES: TRABAJADORES REGISTRADOS EN EL SECTOR
PRIVADO FORMAL, SEGÚN PRINCIPALES CARACTERÍSTICAS, MAYO
2020 Y MAYO 2021
 (Variación absoluta y porcentual)

Según las principales características de los trabajadores registrados, el crecimiento del empleo fue mayor en las mujeres (13,8%) frente a los hombres (9,5%). De igual forma, el empleo en los jóvenes creció en 17,1% y en los adultos en 8,6%; por nivel educativo el empleo con trabajadores con nivel primaria cayó en 2,8%, En el caso de los trabajadores con nivel superior presentó una variación positiva 16,0% seguido de los trabajadores con nivel secundaria 8,8%. Finalmente, por tamaño de empresa, el empleo creció 20,3% en empresas de 11 a 100 trabajadores, de 1 a 10 trabajadores 14,7% y de 101 a más trabajadores 5,6%

Características	MAYO 2020	MAYO 2021	Variación anual (%)
Total	10 429	11 575	11,0
Sexo			
Hombre	6 844	7 494	9,5
Mujer	3 585	4 081	13,8
Grupo de edad			
Hasta 29 años	2 954	3 458	17,1
De 30 a más años	7 475	8 117	8,6
Nivel educativo			
Hasta primaria 1/	549	534	-2,8
Secundaria	5 868	6 387	8,8
Superior 2/	4 011	4 655	16,0
Tamaño de empresa			
De 1 a 10 trabajadores	2 570	2 947	14,7
De 11 a 100 trabajadores	2 249	2 706	20,3
De 101 a más trabajadores	5 610	5 922	5,6

Agradecemos su difusión.

Tumbes, Octubre del 2021

Nota: Datos actualizados al 21 de agosto de 2021. La variación total incluye a los trabajadores para los que no se especificaron respuesta en las características mencionadas. La información de trabajadores se refiere a puestos de trabajo.

1/ Incluye sin nivel educativo y educación básica especial.

2/ Incluye bachiller, titulado, estudios de maestría, entre otros.

Fuente: MTPE - Planilla Electrónica, mayo 2020 y mayo 2021.

Elaboración: DRTPE - Observatorio Socio Económico Laboral (OSEL) de Tumbes.