

NOTA DE PRENSA N° 08 – 2021

EN JUNIO DEL 2021, EL EMPLEO FORMAL CRECIÓ 16,0% EN LA REGIÓN TUMBES

Las actividades económicas de construcción y servicios impulsaron este comportamiento.

El empleo en el sector privado formal en la región Tumbes registró un crecimiento de 16,0% en junio de 2021, respecto al mismo mes del año anterior. En términos absolutos, esto significó un aumento de 1 619 puestos de trabajos formales. Así informó el Observatorio Socio Económico Laboral (OSEL) de la Dirección Regional de Trabajo y Promoción del Empleo (DRTPE) de Tumbes, según la planilla electrónica.

Es importante señalar que en el año 2020 y los primeros meses del año 2021 el empleo formal presentó un comportamiento negativo debido al estado de emergencia e inmovilización nacional establecida por el gobierno para contrarrestar los efectos provocados por la pandemia del COVID 19, para luego registrar desde mayo 2021 un crecimiento del empleo producto de la reactivación de algunos sectores económicos.

GRÁFICO N° 01
REGIÓN TUMBES: VARIACIÓN ANUAL DEL EMPLEO PRIVADO FORMAL,
JUNIO 2020 - JUNIO 2021
(Variación porcentual)

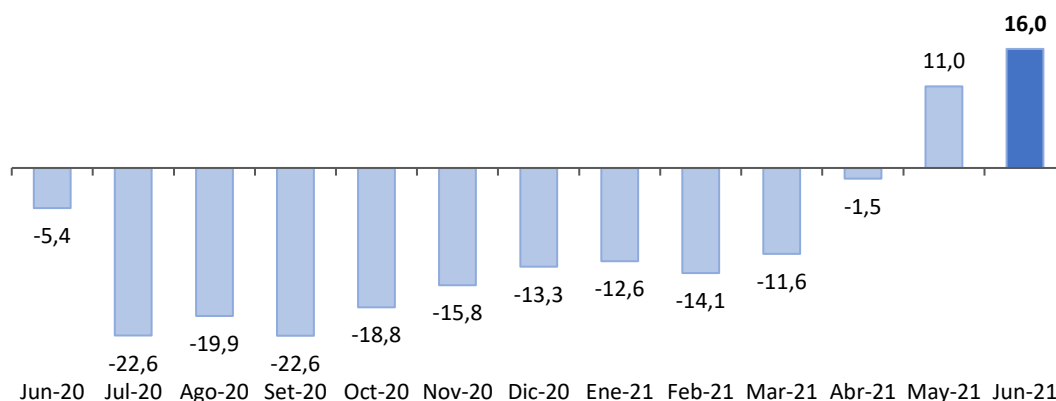

Nota: Datos actualizados al 21 de agosto de 2021. La información de trabajadores se refiere a puestos de trabajo. La variación anual se refiere a la variación porcentual del empleo en el mes indicado respecto al mismo mes del año anterior. La variación anual incluye a los trabajadores para los que no se especificaron respuesta en las actividades económicas.

Fuente: MTPE - Planilla Electrónica, junio 2020 - junio 2021.

Elaboración: DRTPE - Observatorio Socio Económico Laboral (OSEL) de Tumbes.

En junio 2021 (respecto al mismo mes del año anterior), el mayor dinamismo en la generación del empleo se alcanzó como respuesta al comportamiento favorable de las actividades económicas: construcción (133,2%), servicios (25,5%), manufactura (20,8%) y comercio (17,2%).

En relación a la rama servicios, la variación positiva del empleo se sustentó principalmente por el comportamiento positivo de la subrama de restaurantes y hoteles (73,4%).

GRÁFICO N° 02
REGIÓN TUMBES: VARIACIÓN ANUAL DEL EMPLEO PRIVADO FORMAL POR ACTIVIDAD ECONOMICA,
JUNIO 2021/JUNIO 2020
 (Variación porcentual)

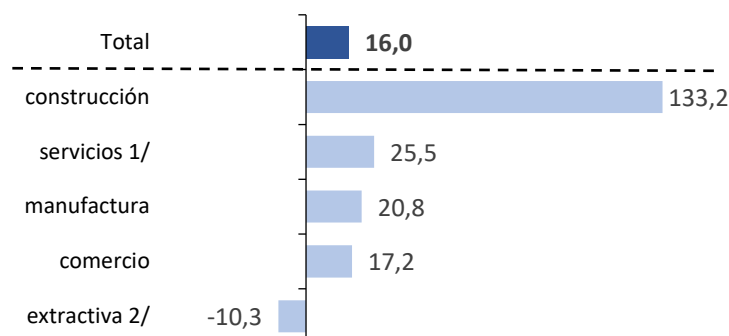

Nota: La variación anual se refiere a la variación porcentual del empleo en el mes indicado respecto al mismo mes del año anterior. La variación anual incluye a los trabajadores para los que no se especificaron respuesta en las actividades económicas. Datos actualizados al 21 de agosto de 2021. La información de trabajadores se refiere a puestos de trabajo.

1/ Incluye suministro de electricidad, gas y agua; hoteles y restaurantes; transporte, almacenamiento y comunicaciones; intermediación financiera; actividades inmobiliarias, empresariales y de alquiler; enseñanza; servicios sociales y de salud; otras actividades de servicios comunitarios, sociales y personales; hogares privados con servicio doméstico; organizaciones y órganos extraterritoriales.

2/ Incluye agricultura, ganadería, caza, silvicultura, pesca y minería.

Fuente: MTPE - Planilla Electrónica, junio 2020 y junio 2021.

Elaboración: DRTPE - Observatorio Socio Económico Laboral (OSEL) de Tumbes.

CUADRO N° 01
REGIÓN TUMBES: TRABAJADORES REGISTRADOS EN EL SECTOR
PRIVADO FORMAL, SEGÚN PRINCIPALES CARACTERÍSTICAS, JUNIO
2020 Y JUNIO 2021

(Variación absoluta y porcentual)

Según las principales características de los trabajadores registrados, el crecimiento del empleo fue mayor en las mujeres (17,9%) frente a los hombres (15,1%). De igual forma, el empleo en los jóvenes creció en 26,7% y en los adultos en 12,0%; por nivel educativo, el empleo con trabajadores con nivel superior presentó una variación positiva de 19,7% seguido de los trabajadores con nivel secundaria (14,9%) y con nivel primaria (0,5%). Finalmente, por tamaño de empresa, el empleo creció 21,5% en empresas de 11 a 100 trabajadores, de 101 a más trabajadores en 14,6% y de 1 a 10 trabajadores en 14,3%.

Agradecemos su difusión.

Tumbes, octubre del 2021

Características	JUNIO 2020	JUNIO 2021	Variación anual (%)
Total	10 096	11 715	16,0
Sexo			
Hombre	6 641	7 642	15,1
Mujer	3 455	4 073	17,9
Grupo de edad			
Hasta 29 años	2 795	3 541	26,7
De 30 a más años	7 301	8 174	12,0
Nivel educativo			
Hasta primaria 1/	529	532	0,5
Secundaria	5 615	6 452	14,9
Superior 2/	3 952	4 731	19,7
Tamaño de empresa			
De 1 a 10 trabajadores	2 595	2 967	14,3
De 11 a 100 trabajadores	2 244	2 726	21,5
De 101 a más trabajadores	5 257	6 022	14,6

Nota: Datos actualizados al 21 de agosto de 2021. La variación total incluye a los trabajadores para los que no se especificaron respuesta en las características mencionadas. La información de trabajadores se refiere a puestos de trabajo.

1/ Incluye sin nivel educativo y educación básica especial.

2/ Incluye bachiller, titulado, estudios de maestría, entre otros.

Fuente: MTPE - Planilla Electrónica, junio 2020 y junio 2021.

Elaboración: DRTPE - Observatorio Socio Económico Laboral (OSEL) de Tumbes.