

## NOTA DE PRENSA N° 12 – 2021

### EN AGOSTO DEL 2021, EL EMPLEO FORMAL CRECIÓ 17,3% EN LA REGIÓN TUMBES

*Las actividades económicas de construcción y manufactura impulsaron este comportamiento.*

**E**l empleo en el sector privado formal en la región Tumbes registró un crecimiento de 17,3% en junio de 2021, respecto al mismo mes del año anterior. En términos absolutos, esto significó un aumento de 1 836 puestos de trabajos formales. Así informó el Observatorio Socio Económico Laboral (OSEL) de la Dirección Regional de Trabajo y Promoción del Empleo (DRTPE) de Tumbes, según la planilla electrónica.

Es importante señalar que en el año 2020 y los primeros meses del año 2021 el empleo formal presentó un comportamiento negativo debido al estado de emergencia e inmovilización nacional establecida por el gobierno para contrarrestar los efectos provocados por la pandemia del COVID 19, para luego registrar desde mayo 2021 un crecimiento del empleo producto de la reactivación de algunos sectores económicos.

**GRÁFICO N° 01**  
**REGIÓN TUMBES: VARIACIÓN ANUAL DEL EMPLEO PRIVADO FORMAL,**  
**AGOSTO 2020 - AGOSTO 2021**  
(Variación porcentual)

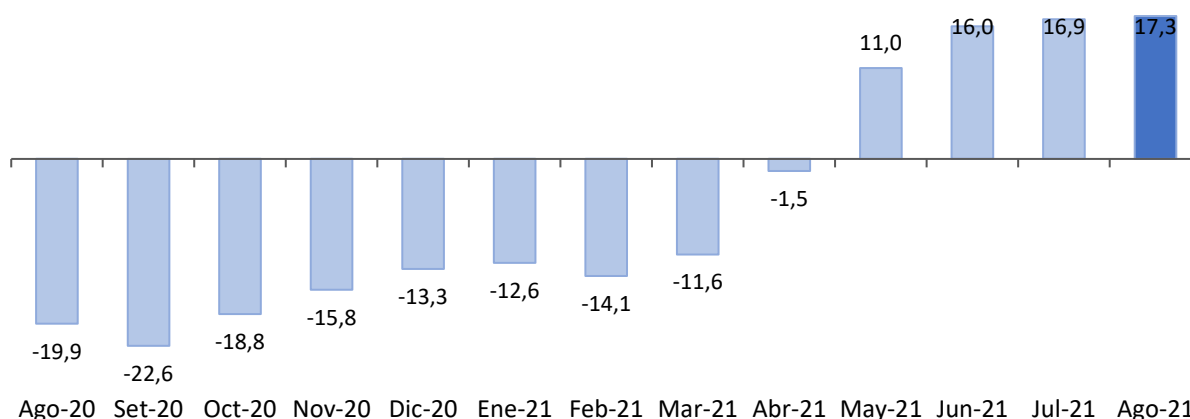

**Nota:** Datos actualizados al 23 de octubre de 2021. La información de trabajadores se refiere a puestos de trabajo. La variación anual se refiere a la variación porcentual del empleo en el mes indicado respecto al mismo mes del año anterior. La variación anual incluye a los trabajadores para los que no se especificaron respuesta en las actividades económicas.

**Fuente:** MTPE - Planilla Electrónica, agosto 2020 - agosto 2021.

**Elaboración:** DRTPE - Observatorio Socio Económico Laboral (OSEL) de Tumbes.

En agosto 2021 (respecto al mismo mes del año anterior), el mayor dinamismo en la generación del empleo se alcanzó como respuesta al comportamiento favorable de las actividades económicas: construcción (46,6%), manufactura (25,5%), servicios (26,5%) y comercio (8,0%).

En relación a la rama servicios, la variación positiva del empleo se sustentó principalmente por el comportamiento positivo de la subrama de restaurantes y hoteles (93,1%).

**GRÁFICO N° 02**  
**REGIÓN TUMBES: VARIACIÓN ANUAL DEL EMPLEO PRIVADO FORMAL POR ACTIVIDAD ECONÓMICA,**  
**AGOSTO 2021/AGOSTO 2020**  
 (Variación porcentual)

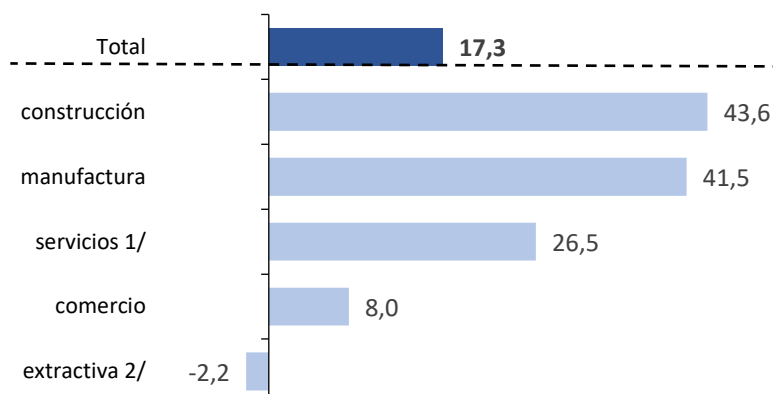

**Nota:** La variación anual se refiere a la variación porcentual del empleo en el mes indicado respecto al mismo mes del año anterior. La variación anual incluye a los trabajadores para los que no se especificaron respuesta en las actividades económicas. Datos actualizados al 23 de octubre de 2021. La información de trabajadores se refiere a puestos de trabajo.

**1/** Incluye suministro de electricidad, gas y agua; hoteles y restaurantes; transporte, almacenamiento y comunicaciones; intermediación financiera; actividades inmobiliarias, empresariales y de alquiler; enseñanza; servicios sociales y de salud; otras actividades de servicios comunitarios, sociales y personales; hogares privados con servicio doméstico; organizaciones y órganos extraterritoriales.

**2/** Incluye agricultura, ganadería, caza, silvicultura, pesca y minería.

**Fuente:** MTPE - Planilla Electrónica, agosto 2020 y agosto 2021.

**Elaboración:** DRTPE - Observatorio Socio Económico Laboral (OSEL) de Tumbes.

**CUADRO N° 01**  
**REGIÓN TUMBES: TRABAJADORES REGISTRADOS EN EL SECTOR**  
**PRIVADO FORMAL, SEGÚN PRINCIPALES CARACTERÍSTICAS, AGOSTO**  
**2020 Y AGOSTO 2021**

(Variación absoluta y porcentual)

Características	AGOSTO 2020	AGOSTO 2021	Variación anual (%)
<b>Total</b>	<b>10,627</b>	<b>12,463</b>	<b>17.3</b>
<b>Sexo</b>			
Hombre	7,088	8,148	15.0
Mujer	3,539	4,315	21.9
<b>Grupo de edad</b>			
Hasta 29 años	2,950	3,862	30.9
De 30 a más años	7,677	8,601	12.0
<b>Nivel educativo</b>			
Hasta primaria 1/	516	524	1.5
Secundaria	5,973	7,034	17.8
Superior 2/	4,138	4,905	18.5
<b>Tamaño de empresa</b>			
De 1 a 10 trabajadores	2,766	3,118	12.7
De 11 a 100 trabajadores	2,481	2,797	12.7
De 101 a más trabajadores	5,380	6,548	21.7

Según las principales características de los trabajadores registrados, el crecimiento del empleo fue mayor en las mujeres (21,9%) frente a los hombres (15,0%). De igual forma, el empleo en los jóvenes creció en 30,9% y en los adultos en 12,0%; por nivel educativo, el empleo con trabajadores con nivel superior presentó una variación positiva de 18,5% seguido de los trabajadores con nivel secundaria (17,8%) y con nivel primaria (1,5%). Finalmente, por tamaño de empresa, el empleo creció 21,7% en empresas de 101 a más trabajadores, de 11 a 100 trabajadores en 12,7% y de 1 a 10 trabajadores en 12,7%.

**Agradecemos su difusión.**

**Tumbes, diciembre del 2021**

**Nota:** Datos actualizados al 23 de octubre de 2021. La variación total incluye a los trabajadores para los que no se especificaron respuesta en las características mencionadas. La información de trabajadores se refiere a puestos de trabajo.

**1/** Incluye sin nivel educativo y educación básica especial.

**2/** Incluye bachiller, titulado, estudios de maestría, entre otros.

**Fuente:** MTPE - Planilla Electrónica, junio 2020 y junio 2021.

**Elaboración:** DRTPE - Observatorio Socio Económico Laboral (OSEL) de Tumbes.

Dirección Regional de Trabajo y Promoción del Empleo de Tumbes.

Observatorio Socio Económico Laboral (OSEL) Tumbes.

Av. Arica N° 353

Correo electrónico: oseldrtpe@regiontumbes.com