

NOTA DE PRENSA N° 13 – 2021**EN SEPTIEMBRE DEL 2021, EL EMPLEO FORMAL CRECIÓ 21,5% EN LA REGIÓN TUMBES**

Las actividades económicas de manufactura y construcción impulsaron este comportamiento.

El empleo en el sector privado formal en la región Tumbes registró un crecimiento de 21,5% en junio de 2021, respecto al mismo mes del año anterior. En términos absolutos, esto significó un aumento de 2 213 puestos de trabajos formales. Así informó el Observatorio Socio Económico Laboral (OSEL) de la Dirección Regional de Trabajo y Promoción del Empleo (DRTPE) de Tumbes, según la planilla electrónica.

Es importante señalar que en el año 2020 y los primeros meses del año 2021 el empleo formal presentó un comportamiento negativo debido al estado de emergencia e inmovilización nacional establecida por el gobierno para contrarrestar los efectos provocados por la pandemia del COVID 19, para luego registrar desde mayo 2021 un crecimiento del empleo producto de la reactivación de algunos sectores económicos.

GRÁFICO N° 01
REGIÓN TUMBES: VARIACIÓN ANUAL DEL EMPLEO PRIVADO FORMAL,
SEPTIEMBRE 2020 - SEPTIEMBRE 2021
(Variación porcentual)

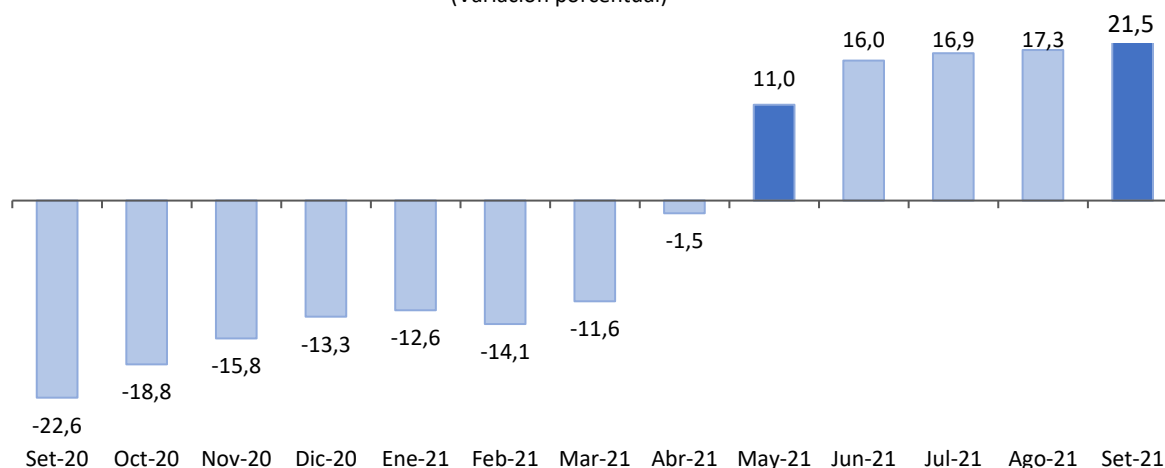

Nota: Datos actualizados al 21 de noviembre de 2021. La información de trabajadores se refiere a puestos de trabajo. La variación anual se refiere a la variación porcentual del empleo en el mes indicado respecto al mismo mes del año anterior. La variación anual incluye a los trabajadores para los que no se especificaron respuesta en las actividades económicas.

Fuente: MTPE - Planilla Electrónica, agosto 2020 - agosto 2021.

Elaboración: DRTPE - Observatorio Socio Económico Laboral (OSEL) de Tumbes.

En septiembre 2021 (respecto al mismo mes del año anterior), el mayor dinamismo en la generación del empleo se alcanzó como respuesta al comportamiento favorable de las actividades económicas: manufactura (36,7%), construcción (33,3%), servicios (28,1%) y extractiva (11,4%).

En relación a la rama servicios, la variación positiva del empleo se sustentó principalmente por el comportamiento positivo de la subrama de restaurantes y hoteles (91,0%).

GRÁFICO N° 02
REGIÓN TUMBES: VARIACIÓN ANUAL DEL EMPLEO PRIVADO FORMAL POR ACTIVIDAD ECONÓMICA,
SEPTIEMBRE 2021/SEPTIEMBRE 2020
 (Variación porcentual)

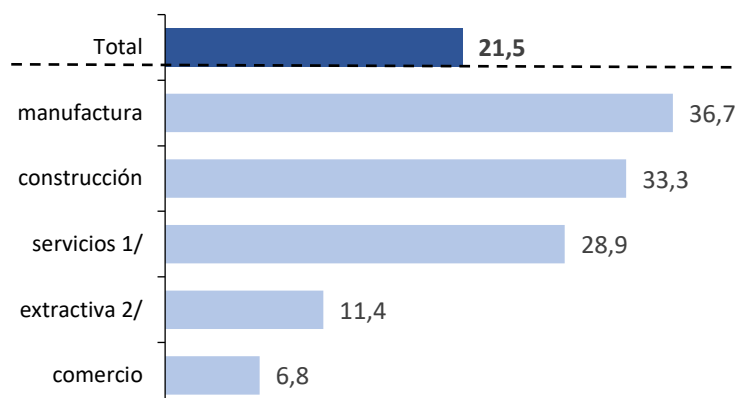

Nota: La variación anual se refiere a la variación porcentual del empleo en el mes indicado respecto al mismo mes del año anterior. La variación anual incluye a los trabajadores para los que no se especificaron respuesta en las actividades económicas. Datos actualizados al 21 de noviembre de 2021. La información de trabajadores se refiere a puestos de trabajo.

1/ Incluye suministro de electricidad, gas y agua; hoteles y restaurantes; transporte, almacenamiento y comunicaciones; intermediación financiera; actividades inmobiliarias, empresariales y de alquiler; enseñanza; servicios sociales y de salud; otras actividades de servicios comunitarios, sociales y personales; hogares privados con servicio doméstico; organizaciones y órganos extraterritoriales.

2/ Incluye agricultura, ganadería, caza, silvicultura, pesca y minería.

Fuente: MTPE - Planilla Electrónica, agosto 2020 y agosto 2021.

Elaboración: DRTPE - Observatorio Socio Económico Laboral (OSEL) de Tumbes.

CUADRO N° 01
REGIÓN TUMBES: TRABAJADORES REGISTRADOS EN EL SECTOR
PRIVADO FORMAL, SEGÚN PRINCIPALES CARACTERÍSTICAS,
SEPTIEMBRE 2020 Y SEPTIEMBRE 2021
 (Variación absoluta y porcentual)

Según las principales características de los trabajadores registrados, el crecimiento del empleo fue mayor en las mujeres (24,7%) frente a los hombres (19,8%). De igual forma, el empleo en los jóvenes creció en 38,0% y en los adultos en 15,2%; por nivel educativo, el empleo con trabajadores con nivel superior presentó una variación positiva de 21,2% seguido de los trabajadores con nivel secundaria (22,8%) y con nivel primaria (7,6%). Finalmente, por tamaño de empresa, el empleo creció 29,1% en empresas de 101 a más trabajadores, de 11 a 100 trabajadores en 15,2% y de 1 a 10 trabajadores en 13,4%.

Características	SEPTIEMBRE 2020	SEPTIEMBRE 2021	Variación anual (%)
Total	10 316	12 529	21,5
Sexo			
Hombre	6 809	8 154	19,8
Mujer	3 507	4 375	24,7
Grupo de edad			
Hasta 29 años	2 829	3 903	38,0
De 30 a más años	7 487	8 626	15,2
Nivel educativo			
Hasta primaria 1/	484	521	7,6
Secundaria	5 745	7 056	22,8
Superior 2/	4 087	4 952	21,2
Tamaño de empresa			
De 1 a 10 trabajadores	2 783	3 206	15,2
De 11 a 100 trabajadores	2 563	2 906	13,4
De 101 a más trabajadores	4 970	6 417	29,1

Nota: Datos actualizados al 21 de noviembre de 2021. La variación total incluye a los trabajadores para los que no se especificaron respuesta en las características mencionadas. La información de trabajadores se refiere a puestos de trabajo.

1/ Incluye sin nivel educativo y educación básica especial.

2/ Incluye bachiller, titulado, estudios de maestría, entre otros.

Fuente: MTPE - Planilla Electrónica, junio 2020 y junio 2021.

Elaboración: DRTPE - Observatorio Socio Económico Laboral (OSEL) de Tumbes.

Agradecemos su difusión.

Tumbes, diciembre del 2021