

NOTA DE PRENSA N°06 – 2018

## EL EMPLEO EN LA CIUDAD DE TACNA CRECIÓ 1,2% EN ABRIL 2018

*La rama servicios impulsó este crecimiento*

El empleo en empresas privadas formales de 10 a más trabajadores en la ciudad de Tacna registró un incremento de 1,2% en abril de 2018, respecto al mismo mes del año anterior. Así informó el Observatorio Socio Económico Laboral (OSEL) de la Dirección Regional de Trabajo y Promoción del Empleo (DRTPE) de Tacna, según resultados de la Encuesta Nacional de Variación Mensual del Empleo (ENVME).

En el periodo de estudio, la variación anual del empleo mostró un aumento de 1,2%, después de seis meses de continuo decremento. Asimismo, el mes de setiembre de 2017 registró el mayor incremento del empleo.

**GRÁFICO N° 01**  
**CIUDAD DE TACNA: VARIACIÓN ANUAL DEL EMPLEO EN EMPRESAS PRIVADAS FORMALES DE 10 A MÁS TRABAJADORES, ABRIL 2017-ABRIL 2018**  
(Variación porcentual)

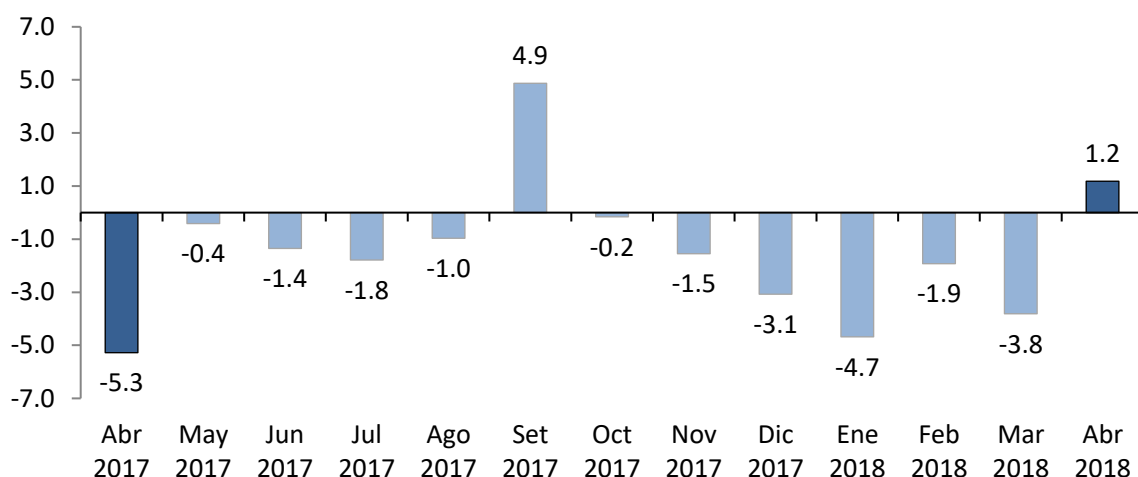

**Nota:** La información corresponde al primer día de cada mes. La variación anual se refiere al cambio porcentual del empleo en el mes indicado respecto al mismo mes del año anterior.

**Fuente:** MTPE-Encuesta Nacional de Variación Mensual del Empleo (ENVME), abril 2017-abril 2018.

**Elaboración:** GRTPE-Observatorio Socio Económico Laboral (OSEL) de Tacna.

El crecimiento del empleo se sustentó en la rama de actividad económica servicios (7,3%). Por el contrario, las ramas transportes, almacenamiento y comunicaciones (-8,1%); comercio (-5,8%); industria manufacturera (-1,6%); y extractiva (-1,2%) contrarrestaron este incremento.

La variación positiva del empleo en la rama servicios se justificó por el dinamismo positivo observado en las subramas enseñanza; y servicios sociales y comunales. En la subrama enseñanza, el incremento de los servicios educativos por parte de las instituciones de educación superior y básica regular, justificó el mayor requerimiento de docentes, auxiliares de educación y personal administrativo.

Por otro lado, en la rama transporte, almacenamiento y comunicaciones, la reducción de las ventas de pasajes por parte de las empresas de transporte interprovincial propició la menor contratación de choferes, personal administrativo, auxiliares y mecánicos. Asimismo, la disminución de los servicios de transmisión de televisión por cable generó el retiro de técnicos, vendedores, supervisores de venta y ejecutivos de servicio al cliente.

Finalmente, en la rama comercio, los menores niveles de ventas de productos farmacéuticos, productos no especializados y prendas de vestir, generaron la menor contratación de técnicos farmacéuticos, atención al público y vendedoras.

**GRÁFICO N° 02**  
**CIUDAD DE TACNA: VARIACIÓN ANUAL DEL EMPLEO EN EMPRESAS PRIVADAS FORMALES DE 10 A MÁS TRABAJADORES POR RAMAS DE ACTIVIDAD ECONÓMICA, ABRIL 2018/ABRIL 2017**  
(Variación porcentual)

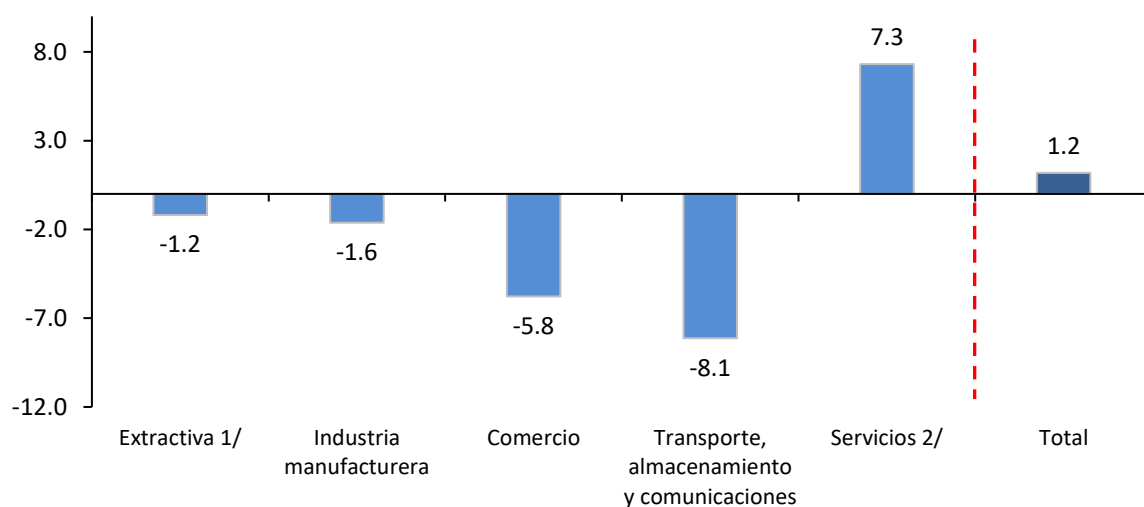

**Nota:** La información corresponde al primer día de cada mes. La variación anual se refiere al cambio porcentual del empleo en el mes indicado respecto al mismo mes del año anterior.

**1/** Conformada por la subrama agricultura.

**2/** Conformada por las subramas establecimientos financieros; servicios prestados a empresas; enseñanza; servicios sociales y comunales; y restaurantes y hoteles.

**Fuente:** MTPE-Encuesta Nacional de Variación Mensual del Empleo (ENVME), abril de 2018.

**Elaboración:** DRTPE-Observatorio Socio Económico Laboral (OSEL) de Tacna.

***Agradecemos su difusión.***

Tacna, junio de 2018

---

Dirección Regional de Trabajo y Promoción del Empleo de Tacna.

Observatorio Socio Económico Laboral (OSEL) de Tacna.

Dirección: Entre A.H.M. Villa Cristo Rey y Pueblo Libre Lt. 13-14 P.J. Augusto B. Leguía

Teléfono:(052)314084 – 314098 – 314099 / Anexo 201.

Correo electrónico: [oseltacna@gmail.com](mailto:oseltacna@gmail.com)