

NOTA DE PRENSA N° 05- 2018

EN MARZO DE 2018, EL EMPLEO DISMINUYÓ 6,5% EN LA CIUDAD DE PUCALLPA

La rama que tuvo mayor incidencia fue industria manufacturera

El empleo en empresas privadas formales de 10 a más trabajadores en la ciudad de Pucallpa registró una disminución de 6,5% en el mes de marzo de 2018, respecto al mismo mes del año anterior. Así informó el Observatorio Socio Económico Laboral (OSEL) del Dirección Regional de Trabajo y Promoción del Empleo (DRTPE) de Ucayali, según resultados de la Encuesta Nacional de Variación Mensual de Empleo (ENVME).

En el periodo de estudio, la ciudad de Pucallpa registró trece meses consecutivos de variaciones negativas del empleo, siendo los meses de abril (-9,5%) y agosto (-10,3%) de 2017 los meses que presentaron mayores descensos en el empleo formal.

GRÁFICO N° 01
CIUDAD DE PUCALLPA: VARIACIÓN ANUAL DEL EMPLEO EN EMPRESAS
PRIVADAS FORMALES DE 10 A MÁS TRABAJADORES, MARZO 2017-MARZO 2018
 (Variación Porcentual)

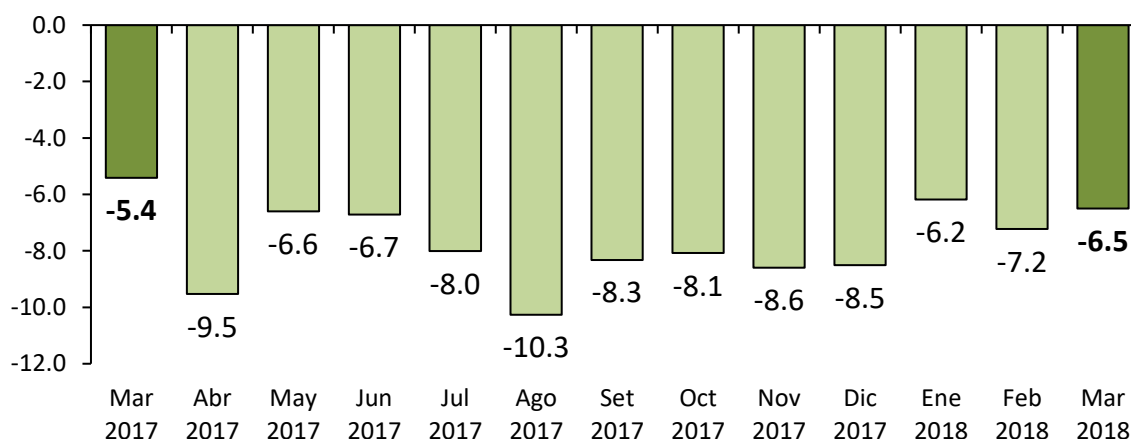

Nota: La información corresponde al primer día de cada mes. La variación anual se refiere al cambio porcentual del empleo en el mes indicado respecto al mismo mes del año anterior.

Fuente: MTPE - Encuesta Nacional de Variación Mensual del Empleo (ENVME), marzo 2017-marzo 2018.

Elaboración: DRTPE - Observatorio Socio Económico Laboral (OSEL) de Ica.

La variación negativa del empleo fue ocasionada por el bajo desempeño en las ramas de actividad económica industria manufacturera (-12,7%); servicios (-4,9%); transporte, almacenamiento y comunicaciones (-5,6%); comercio (-1,4%); y extractiva (-3,2%).

En la rama de la actividad económica industria manufacturera, la menor contratación de operarios de producción, aserradores y despuntadores, fue ocasionada por la baja producción de láminas de triplay debido a la falta de materia prima.

La variación negativa del empleo en la rama servicios se justificó por el comportamiento desfavorable de tres de las cinco subramas de actividad económica que son: enseñanza; servicios sociales y comunales; y restaurantes y hoteles.

En la subrama enseñanza, la menor demanda de los servicios de enseñanza en las instituciones de educación superior y básica regular, justificó el cese de docentes a tiempo parcial e instructores.

Finalmente en la rama de la actividad económica transporte, almacenamiento y comunicaciones, la disminución de la demanda de empleo se dio en las empresas de transporte fluvial de carga debido al mantenimiento de embarcaciones, por lo que se prescindió de personal de estiba, timonel y asistente administrativo.

GRÁFICO N° 02
CIUDAD DE PUCALLPA: VARIACIÓN ANUAL DEL EMPLEO EN EMPRESAS PRIVADAS FORMALES DE 10 Y MÁS TRABAJADORES POR RAMAS DE ACTIVIDAD ECONÓMICA, MARZO 2018/MARZO 2017
(Variación Porcentual)

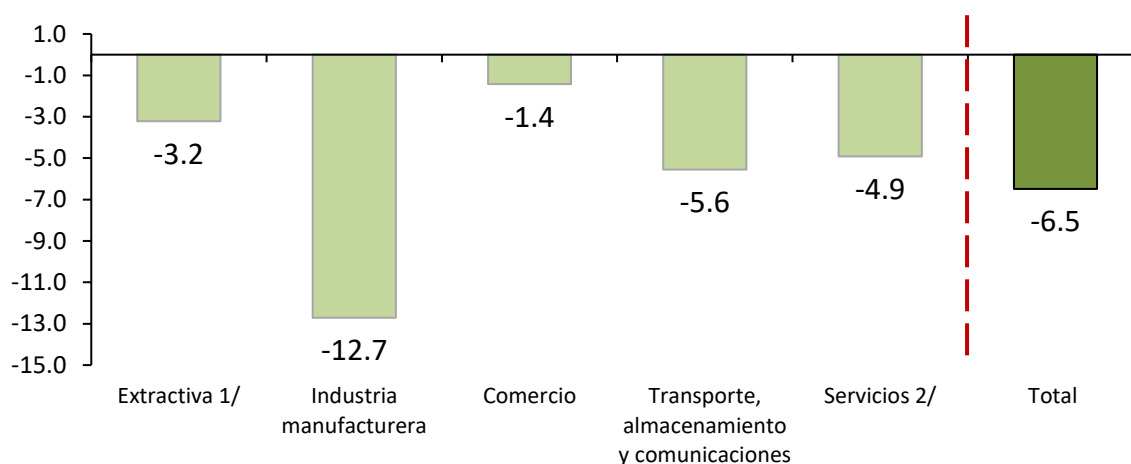

Nota: La información corresponde al primer día de cada mes. La variación anual se refiere al cambio porcentual del empleo en el mes indicado respecto al mismo mes del año anterior.

1/ Conformado por las subramas agricultura y minería.

2/ Conformado por las subramas enseñanza; servicios prestados a empresas; restaurantes y hoteles; establecimientos financieros; y servicios sociales y comunales.

Fuente: MTPE-Encuesta Nacional de Variación Mensual del Empleo (ENVME), marzo del 2018.

Elaboración: DRTPE-Observatorio Socio Económico Laboral (OSEL) de Ucayali.

Agradecemos su difusión.

Pucallpa, Mayo de 2018