

INFORME

TRANSFERENCIA DE GESTIÓN DEL TITULAR DEL PLIEGO

POR TERMINO DE GESTION DEL TITULAR DEL MINISTERIO

ANEXO 1.B

INSTITUTO NACIONAL DE INNOVACION AGRARIA INIA

LA MOLINA - LIMA – LIMA

Febrero 2022

INFORME DE TRANSFERENCIA DE GESTIÓN ADMINISTRATIVA DE LOS TITULARES DEL PLIEGO

1. **RESUMEN EJECUTIVO**
2. **INFORMACIÓN GENERAL DEL PROCESO DE TRANSFERENCIA DE GESTIÓN DEL PLIEGO**
 - 2.1 Información general de titular de pliego.
 - 2.2 Información de los titulares de las unidades ejecutoras.
 - 2.3 Misión, visión, valores, organigrama.
 - 2.4 Situación y contexto que haya potencializado u obstaculizado la consecución de su misión institucional durante el periodo a reportar.
 - 2.5 Resultados obtenidos al final de la gestión
 - 2.6 Asuntos de prioritaria atención institucional
3. **SECCIÓN: TRANSFERENCIA DE GESTIÓN (ingresado por la entidad)**
 - 3.1 Asuntos de prioritaria atención de los sistemas administrativos
 - 3.2 Servicios básicos en locales de la unidad ejecutora.
 - 3.3 Negociación colectiva.
 - 3.4 Instrumentos de gestión en proceso de elaboración o ejecución.
 - 3.5 Conflictos sociales (de corresponder).
 - 3.6 Gestión documental.

ANEXOS 1.B.1: INFORME DE RENDICIÓN DE CUENTAS DE TITULARES

1. Información general del proceso de rendición de cuentas del pliego
 - 1.1 Información general del titular del pliego
 - 1.2 Información de los titulares de las unidades ejecutoras
 - 1.3 Misión, visión, valores y organigrama
 - 1.4 Logros alcanzados en el periodo de gestión
 - 1.5 Limitaciones en el periodo a rendir
 - 1.6 Recomendaciones de mejora
2. Sección I: Información de sistemas administrativos de gestión pública
3. Sección II: Información de indicadores sociales y económicos
4. Sección III: Información de bienes y servicios entregados por la entidad.
5. Sección IV: Información de autoevaluación de la gestión de bienes y servicios entregados por la entidad.
6. Anexos de los sistemas de administrativos

1. Resumen ejecutivo

El Instituto Nacional de Innovación Agraria ¿ INIA al cierre del año 2021 contó con una ejecución del 88.9% del presupuesto asignado por toda fuente de financiamiento (S/123,918,970) y al año 2022 cuenta con un PIM ascendente a S/ 112,602,804 y se tiene un avance de ejecución a nivel devengado al 01 de febrero del 4.2%.

En materia de inversiones, durante el ejercicio presupuestal 2021 se contó con un PIM de S/ 61,702,125 habiéndose ejecutado S/ 49,075,030 equivalente al 79.5% de avance, para el presente año se cuenta con un PIM de S/ 52,989,058 para doce (12) proyectos de inversión en ejecución. En el presente periodo fueron declarados viables dos proyectos de inversión por un monto de S/ 95,053,899, una inversión IOARR aprobada por S/ 1,400,139 y en registro tenemos un PI por S/ 3,819,493.71 y tres ideas de proyectos registrados en el Banco de Inversiones S/ 579,328,788; así como con una amplia cartera de proyectos e inversiones IOARR, registrada en el Banco de Inversiones. Se elaboró la Programación Multianual 2023-2025 correspondiente a inversiones, contando con una cartera de 68 inversiones registradas en el Banco de Inversiones.

En cuanto a gestión y promoción de la Innovación agraria, durante este periodo se ha realizado la supervisión y monitoreo de 24 Comisiones Técnicas de Innovación Agraria; así como la aprobación por parte del Comité de Edición y Publicaciones del INIA de 06 Agendas Regionales de Innovación Agraria y 02 Estudios de Vigilancia Tecnológica en cultivo de pallar y cacao. De igual manera, en el marco del proyecto de inversión se concluyeron estudios de tendencias de mercado en los cultivos de: maíz amiláceo, papa nativa, cacao, quinua, café, maíz choclo, cuy, trigo y cebada.

En materia de regulación de innovación agraria, se presentó el tercer entregable de la Política Nacional de Innovación Agraria que incorpora recomendaciones de CEPLAN, MIDAGRI y se logró la promulgación de la Ley N° 31368, Ley que regula el servicio de extensión agropecuaria, así como Normas para la evaluación técnica y la gestión de la muestra viva de las nuevas variedades vegetales, aprobado por Resolución Jefatural N° 0127-2021-INIA.

En materia de recursos genéticos y biotecnología ha continuado con la conservación de más 14,500 accesiones de cultivos, crianzas y microorganismos; que corresponden a un total de 48 colecciones de germoplasma de 286 especies de cultivos y sus parientes silvestres; así como un poco más de 1,700 alpacas de las razas Huacaya y Suri que representan alrededor de 20 tonalidades de color y 700 llamas de las razas Q'ra y Ch'aku, preservados a través de óptimos métodos y procesos de conservación ex situ que garantizan su resguardo y viabilidad.

Hasta la fecha, el INIA ha contribuido con la emisión de las opiniones técnicas para el reconocimiento hasta el momento cinco (05) ZABD: Andenes de Cuyocuyo en Puno, Parque de la Papa, Ccollasuyo, y Marcapata - Ccollana, en Cusco, y Pariahuanca en Junín; en los cuales se ha registrado una importante agrobiodiversidad nativa de maíz, habas, quinua, papa, oca, mashua y otras raíces y tuberosas andinas; de las cuales, 2 ZABD han sido reconocidas en el 2021 y se viene trabajando para el reconocimiento de 3 ZABD adicionales.

Con respecto al desarrollo forestal y de fauna silvestre se logró la producción de 147,792 plantones de especies forestales nativas y exóticas para la réplica del Proyecto Piloto de Forestación en las Estaciones Experimentales Agrarias (EEA), publicación de artículos científicos, eventos de capacitación y asistencias

técnicas.

En materia de desarrollo tecnológico agrario, en actividades agrícolas y ganaderías a través de los 13 programas nacionales durante este periodo se ha logrado y puesto a disposición de los productores agrarios del país: 01 raza de CUY KURI y 04 variedades de cultivos: 02 de maíz amarillo duro denominadas "INIA 608 - ALLIMASARA" e "INIA 626 - AKIRA", papa denominada "INIA 332 - PERÚ BICENTENARIO" y haba denominada INIA 444 - SIWINA, a las regiones de San Martín, Lima, Junín y Cusco respectivamente, los cuales servirán para mejorar la disponibilidad de semillas mejoradas y certificadas beneficiando a más de 7,060 productores de dichas regiones.

En cuanto a la modernización de la gestión institucional, durante este periodo se ha culminado la implementación de laboratorios y áreas de trabajo para la transferencia de tecnología y servicios tecnológicos en 5 EEA: Arequipa, Vista Florida, Baños del Inca, Santa Ana y El Porvenir, así mismo durante el 2022 se culminará la implementación de una red de 12 laboratorios de aguas, suelos y foliares y 06 EEA contarán con laboratorios de análisis y procesamiento de semillas.

Finalmente, en cuanto a la transferencia de tecnología agraria, se fortalecieron las capacidades técnicas de 5,580 productores de la agricultura familiar y a 1,410 proveedores de asistencia técnica pertenecientes a diversas instituciones públicas y privadas; asimismo; producción de semillas, plantones, reproductores de calidad genética se ha producido 630.87t de semilla, 226,582 plantones y 8,070 reproductores; acciones orientadas a cubrir las necesidades técnico-productivas de los productores, ampliando sus conocimientos, habilidades y aptitudes para el manejo tecnificado, incremento de la productividad y mejora de la rentabilidad de sus cultivos y crianzas.

2. Información general del proceso de transferencia de gestión del pliego

2.1 Información general de titular de pliego

Código de la entidad	0058		
Nombre de la entidad	INSTITUTO NACIONAL DE INNOVACION AGRARIA INIA		
Apellidos y nombres del titular de la entidad	MAICELO QUINTANA JORGE LUIS		
Cargo del titular	JEFE		
Fecha de inicio del periodo reportado	29/07/2021	N° Documento de nombramiento o designación	Resolución Suprema N° 007-2019-MINAGRI
Fecha de fin del periodo reportado	01/02/2022	Nro. documento de cese, de corresponder	.
Fecha de presentación (*)			

(*) El Aplicativo Informático llenará dicho campo de forma automática al término del proceso.

2.2. Información de los titulares de las unidades ejecutoras

Titulares que intervienen en la elaboración del Informe (*)						
N°	Unidad ejecutora	Tipo de documento de identidad	N° de documento de identidad	Apellidos y nombres	Fecha de inicio en el cargo	Remitió información (si/no)
1	PROGRAMA NACIONAL DE INNOVACION AGRARIA	DNI	17832110	GAÑOZA RONCAL JORGE JUAN	03/06/2021	SI
2	INSTITUTO NACIONAL DE INNOVACION AGRARIA INIA	DNI	07864739	MUÑOZ TOIA PATRICIA SIBONEY	05/07/2019	SI
3	INIEA-ESTACION EXPERIMENTAL EL PORVENIR-SAN MARTIN	DNI	08668547	FARJE ALVA KENNEDY PACIFICO	07/01/2019	SI
4	ESTACION EXPERIMENTAL AGRARIA VISTA FLORIDA - LAMBAYEQUE	DNI	33409148	CANTA VENTURA JORGE MARINO	12/08/2019	SI
5	ESTACION EXPERIMENTAL AGRARIA SANTA ANA-JUNIN	DNI	26683019	TERAN ROJAS JOSE ALFONSO	03/09/2019	SI
6	ESTACION EXPERIMENTAL AGRARIA PUCALLPA - UCAYALI	DNI	00066649	VASQUEZ MACEDO MIGUEL	09/07/2018	SI
7	ESTACION EXPERIMENTAL AGRARIA ILLPA - PUNO	DNI	43805090	GOYZUETA HANCCO WASHINGTON WALTER	19/08/2020	SI
8	ESTACION EXPERIMENTAL AGRARIA ANDENES-CUSCO	DNI	23994495	MENDOZA DELGADO JORGE GERARDO	07/01/2021	SI

(*) Funcionarios que visan la información remitida al Titular Saliente para la elaboración del Informe.

2.3. Misión, visión, valores, organigrama

Misión

La misión institucional es "Gestionar la innovación y valorar la agrobiodiversidad para los productores agrarios a través del desarrollo y transferencia de tecnologías sostenibles."

Visión

"Al 2021, Perú tiene un agropróspero, competitivo e insertado al mercado nacional e internacional, a través de la productividad y calidad de sus productos agroalimentarios"

Valores

- Excelencia: el equipo humano es técnico, éticamente responsable, con predisposición al aprendizaje permanente y al trabajo en equipo, y se esfuerza por brindar servicios que satisfagan las expectativas de sus distintos tipos de usuarios.
- Inclusión: la institución privilegia la participación y la integración de todos los actores del SNIA a nivel nacional, y el acceso igualitario de mujeres y varones al conocimiento y las tecnologías que genera.
- Compromiso: la institución contribuye al desarrollo científico y tecnológico como instrumento para promover la competitividad y la generación de bienestar de los distintos actores del sector agrario.
- Integridad: la institución tiene un accionar honesto y transparente que se sustenta en una permanente rendición de cuentas, privilegiando siempre el interés público antes que el individual.

Organigrama

01.ÓRGANOS DE ALTA DIRECCIÓN

01.1Consejo Directivo

01.2Jefatura

01.3Gerencia General

01.3.1 Unidad de Imagen Institucional

01.3.2 Unidad de Trámite Documentario

02.ÓRGANO DE CONTROL INSTITUCIONAL

02.1Órgano de Control Institucional

03.ÓRGANOS DE ASESORAMIENTO

03.1Oficina de Asesoría Jurídica

03.2Oficina de Planeamiento y Presupuesto

03.2.1Unidad de Planeamiento y Racionalización

03.2.2Unidad de Presupuesto

03.2.3Unidad de Proyectos e Inversiones

03.2.4Unidad de Cooperación Técnica y Financiera

04.ÓRGANOS DE APOYO

- 04.1 Oficina de Administración
- 04.1.1 Unidad de Recursos Humanos
- 04.1.2 Unidad de Abastecimiento
- 04.1.3 Unidad de Patrimonio
- 04.1.4 Unidad de Contabilidad
- 04.1.5 Unidad de Tesorería
- 04.1.6 Unidad de Informática

05. ÓRGANOS DE LÍNEA

- 05.1 Dirección de Gestión de la Innovación Agraria
- 05.1.1 Subdirección de Regulación de la Innovación Agraria
- 05.1.2 Subdirección de Promoción de la Innovación Agraria

05.2 Dirección de Recursos Genéticos y Biotecnología

- 05.2.1 Subdirección de Recursos Genéticos
- 05.2.2 Subdirección de Biotecnología

05.3 Dirección de Desarrollo Tecnológico Agrario

- 05.3.1 Subdirección de Productos Agrarios
- 05.3.2 Subdirección de Investigación y Estudios Especiales

05.4 Dirección de Supervisión y Monitoreo en las Estaciones Experimentales Agrarias

- 05.4.1 Subdirección de Supervisión y Monitoreo

06. ÓRGANOS DESCONCENTRADOS

- 06.1 Estaciones Experimentales Agrarias

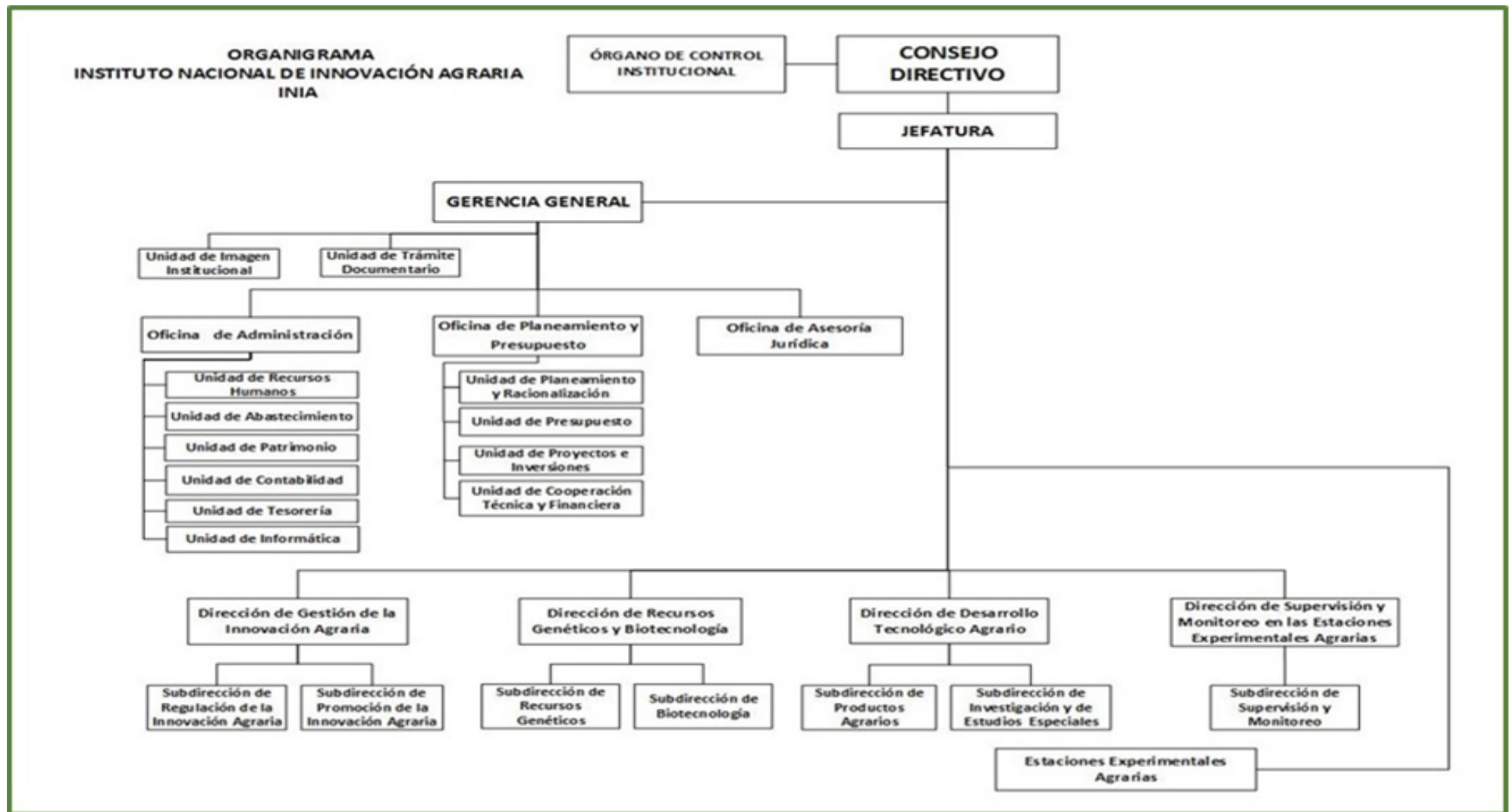

2.4. Situación y contexto que haya potencializado u obstaculizado la consecución de su misión institucional durante el periodo a reportar

Acciones que potenciaron:

1. Mejora en infraestructura de laboratorios, almacenes de procesamiento de semillas, invernaderos, viveros, y la dotación de nuevos vehículos (camionetas, motos y camiones) y equipamiento de última generación para mejorar las actividades de investigación en las 25 EEA.
2. El proyecto de Inversión con CUI 2480490 "Mejoramiento de los Servicios de Investigación en la caracterización de los Recursos Genéticos de la

Agrobiodiversidad en 17 Departamentos del Perú " ProAgrobio", ha permitido incorporar 10 investigadores y 15 asistentes de investigación altamente capacitados que han contribuido a la evaluación de las accesiones y a la generación de productos de investigación, tales como publicación de documentos científicos, así como a la transferencia de conocimientos a los productores en los ámbitos de las Estaciones Experimentales Agrarias donde se ejecutó el proyecto (15 departamentos del Perú).

3. Mecanismos de monitoreo remoto que nos permitan hacer un seguimiento permanente de las actividades que se desarrollan en las 25 EEA a nivel nacional.

4. El empleo de las plataformas virtuales para realizar las actividades de coordinación, capacitación de profesionales y gestión, lo cual ha facilitado que se desarrollen las acciones programadas en el POI 2021.

5. La contratación de profesionales jóvenes (investigadores y técnicos) con grados académicos debidamente capacitados, permitió mejorar las actividades de investigación y capacitación fortaleciendo la capacidad investigativa de los programas nacionales mejorando los índices de publicación de artículos científicos en un 60% y cursos virtuales en 70% en las EEAs.

Situaciones que obstaculizaron:

1. Tratamiento de embargos a las cuentas corrientes por procesos judiciales.

2. Presupuesto insuficiente para la ejecución de la cartera de inversiones.

3. Existe déficit para el cumplimiento de obligaciones surgidas en el marco de procesos judiciales de índole laboral.

4. Contagios del personal que realiza trabajo presencial, con las nuevas variantes delta y omicron.

5. En promedio se jubilan 12 investigadores por año; sin embargo, no es factible someter a concurso público interno la plaza de estas vacantes, teniendo en cuenta que existen sentencias con calidad de cosa juzgada que ordenan reincorporaciones del personal, que en su gran mayoría es personal administrativo.

6. La pandemia por la COVID-19 y la reducción presupuestal han afectado la ejecución de las supervisiones in situ, reduciendo las acciones de supervisión en las EEA.

7. Los programas presupuestales han sufrido una reducción presupuestal del 20%, lo cual limita el cumplimiento de las metas establecidas en el PP 121; así como el proceso de desarrollo de investigación y reduce la cobertura de transferencia de tecnología a los pequeños agricultores en la agricultura familiar.

8. Los proyectos de inversión y actividades de investigación a consecuencia del retraso en la entrega oportuna de equipos y materiales de importación por parte de los proveedores, por efecto de la pandemia.

2.5. Resultados obtenidos al final de la gestión

Lineamiento 5: Impulsar el cambio e innovación tecnológica, la promoción de servicios y fomento agrario y forestal.

- Elaboración de 09 estudios de tendencias de mercado en los cultivos de: maíz amiláceo, papa nativa, cacao, quinua, café, maíz choclo, cuy, trigo y cebada.

- Elaboración de 02 Estudios de Vigilancia Tecnológica en cultivo de pallar y cacao.

- 1516 publicaciones registradas y difundidas en el Repositorio Institucional del INIA.
- Actualización del estudio de Vigilancia Tecnológica en el cultivo de frijol. Estudio de Vigilancia Tecnológica en Camélidos Sudamericanos y cultivo de Papa, en revisión.
- Mantenimiento de vigencia de 17 Certificados de Obtentor (Añualidad) para el periodo 2021-2022 de las siguientes variedades: frijol INIA 425 - MARTÍN CUSCO, arroz INIA 512 - SANTA CLARA, arroz INIA 511 - VICTORIOSA, trigo INIA 424 - VICSEÑO, camote INIA 320 - AMARILLO BENJAMÍN, Avena INIA 901 - MANTARO 15, Maíz INIA 607 - CHÉCCHE ANDENES, arroz INIA 508 - TINAJONES, haba INIA 423 - GIGANTE YUNGUYO, maíz INIA 620 - WARI, maíz INIA 619 - MEGAHÍBRIDO, haba INIA 429 - FORTALEZA, haba INIA 421 - ANTONIANA, maíz INIA 611 - NUTRIPERU, maíz INIA 612 - MASELBA, maíz INIA 615 - NEGRO CANAÁN, camote INIA 329 - BICENTENARIO.
- Participación en la elaboración y consecuente promulgación de la "Ley N° 31368, Ley que regula el servicio de extensión agropecuaria", la cual busca crear las condiciones necesarias para el desarrollo sostenible y sustentable de la agricultura nacional, permitiendo el incremento de la competitividad y rentabilidad de la producción agraria, así como el bienestar de las familias rurales en un contexto de desarrollo regional y de acceso equitativo de los servicios públicos.
- Aprobación del documento denominado "Normas para la evaluación técnica y la gestión de la muestra viva de las nuevas variedades vegetales", mediante Resolución Jefatural N° 0127-2021-INIA, de fecha 30 de diciembre de 2021, ello para el uso y aplicación de los miembros del Sistema Nacional de innovación Agraria, especialmente de aquellos que se dedican a la generación de nuevas variedades vegetales como es el caso de instituciones de investigación agraria, universidades, empresas, agricultores innovadores, investigadores agrarios, entre otros
- Ejecución del primer año del Proyecto de Inversión con CUI 2480490 "Mejoramiento de los Servicios de Investigación en la caracterización de los Recursos Genéticos de la Agrobiodiversidad en 17 Departamentos del Perú ¿ PROAGROBIO".
- Desarrollo de actividades en el marco de los proyectos: 1) Proyecto CABANA enfocado en la investigación en roya amarilla del café en colaboración con la Universidad de los Andes, Colombia, y el Centro Internacional de la Papa, Perú. 2) Proyecto financiado por PROCENCIA (antes FONDECYT): "Explorando la diversidad genómica de cuyes nativos peruanos (Cavia porcellus) de zonas altoandinas, una visión para la conservación de recursos zoogenéticos del Perú".
- Evaluación y análisis para la incorporación de nuevos servicios biotecnológicos: 1) Prueba de Identificación genética (Genotipado) en equinos, y 2) Prueba de Filiación (paternidad y/o maternidad) en equinos.

Lineamiento 5: Impulsar el cambio e innovación tecnológica, la promoción de servicios y fomento agrario y forestal.

Línea de acción: 5.3. Promover la extensión agraria, asistencia técnica y capacitación para la agricultura familiar.

- Fortalecimiento de capacidades técnicas de 9,079 productores de la agricultura familiar y a 3,229 Proveedores de Asistencia Técnica pertenecientes a diversas instituciones públicas y privadas (GORES, GOLOC, ONG, y otras). Igualmente se ha producido 630.87 t de semilla, 226,582 plántones y 8,070 reproductores. Estas acciones están orientadas a cubrir las necesidades técnico-productivas de los productores
- Capacitación de alrededor de 10,000 productores en temas relacionados a las buenas prácticas de manejo de 23 cultivos entre leguminosas, granos andinos, cacao, café, camu camu, entre otros.

Lineamiento 5: Impulsar el cambio e innovación tecnológica, la promoción de servicios y fomento agrario y forestal.

Línea de acción: 5.11. Desarrollar nuevas variedades de semillas con alta calidad genética, principalmente a favor de la agricultura familiar.

- Liberación de una nueva raza y 4 variedades de cultivos: nueva Raza de Cuy KURI, Papa "INIA 332 - PERÚ BICENTENARIO", Maíz "INIA 608 - ALLIMASARA", Maíz Amarillo Duro "INIA 626 - AKIRA", y Haba "INIA 444 - SIWINA", que beneficiaría a 7,060 productores de las regiones San Martín, Junín, Cusco y Lima - Huaral.
- Recuperación de 34.13 ha de áreas degradadas; producción de 147,792 plantones de especies forestales nativas y exóticas para la réplica del Proyecto Piloto de Forestación en las EEA, 04 artículos científicos, 05 eventos de capacitación y 02 asistencias técnicas.
- Conservación de más de 14,500 accesiones, de las cuales más de 10,000 han sido caracterizadas en cuanto a descriptores morfológicos; lo que ha permitido identificar alrededor de 200 accesiones promisorias.
- Reconocimiento de la quinta Zona de Agrobiodiversidad: Pariahuanca, en Junín, como parte de las estrategias de conservación in situ y uso sostenible de la agrobiodiversidad nativa.
- El PIP "Mejoramiento de los servicios de investigación y transferencia tecnológica en el manejo y recuperación de suelos agrícolas degradados y aguas para riego en la pequeña y mediana agricultura en los departamentos de Lima, Ancash, San Martín, Cajamarca, Lambayeque, Junín, Ayacucho, Arequipa, Puno y Ucayali" CUI 2487112, obteniéndose los siguientes logros:
 - Operatividad del Laboratorio en la Sede Central la Molina para los estudios de metales pesados y estudios de carbono en suelos agrarios y análisis de pH, conductividad,
 - Operatividad en 02 Espectrómetro de Masas con Plasma Acoplado Inductivamente (ICP-MS) y sus accesorios para estudios de suelos, aguas y contaminantes por metales pesados en los cultivos agrícolas, en las EEA Santa Ana y Baños del Inca
 - Poner en operatividad continua la red de 12 laboratorios ubicados en las EEAs de Baños del Inca, Canaán, Donoso, El Porvenir, Illpa, Pichanaki, Pucallpa, Santa Ana, Vista Florida, CEL - La Molina, Perla del VRAEM y Arequipa.
 - Adquisición de 131 equipos para brindar mejores servicios de análisis de suelos, aguas y foliares, y el desarrollo de investigación y capacitación a profesionales, técnicos, estudiantes, productores agrarios.
 - Realización de 8,281 análisis de suelos y aguas para riego.

2.6. Asuntos de prioritaria atención institucional

Lineamiento 5: Impulsar el cambio e innovación tecnológica, la promoción de servicios y fomento agrario y forestal.

- Continuar con el proceso de aprobación de la Política Nacional de Innovación Agraria.
- Continuar gestionando la acreditación del método validado del Laboratorio de Organismos Vivos Modificado (OVM) del INIA ante el INACAL y asegurar los mantenimientos y calibraciones de los equipo críticos del Laboratorio de Detección de OVM, la disponibilidad de materiales y reactivos necesarios, la

disponibilidad de viáticos y combustible para las actividades de supervisión a los campos de cultivos, con el fin de verificar la presencia de OVM no autorizados, además del pago de auditorías tanto internas como las de seguimiento que realiza el INACAL, y la participación del Laboratorio en ensayos de aptitud aceptados por el INACAL.

- Continuar con el apoyo a fin de priorizar la publicación de los manuscritos científicos y manuales técnicos.
- Fortalecer las tareas de investigación relacionados a la caracterización y pre-mejoramiento de las accesiones que se conservan en el banco de germoplasma del INIA, lo cual permitirá identificar más accesiones promisorias útiles para los productores, principalmente aquellos de la agricultura familiar.

Lineamiento 5: Impulsar el cambio e innovación tecnológica, la promoción de servicios y fomento agrario y forestal.

Línea de acción: 5.3. Promover la extensión agraria, asistencia técnica y capacitación para la agricultura familiar.

- Se tiene programado para el presente año en curso la capacitación de 7,357 productores y 4,895 Proveedores de Asistencia Técnica.

Lineamiento 5: Impulsar el cambio e innovación tecnológica, la promoción de servicios y fomento agrario y forestal.

Línea de acción: 5.11. Desarrollar nuevas variedades de semillas con alta calidad genética, principalmente a favor de la agricultura familiar.

- Se tiene pendiente la liberación de 06 variedades: ajo, quinua, maíz amiláceo, papa, caña de azúcar y maíz MAD, 01 raza de cuy y 04 tecnologías de manejo de frutales de palto, manejo en camélidos sudamericanos, consorcios microbiales para controlar enfermedades de suelo en el cultivo de papa y fuentes orgánicas en nutrición de papa mejorada y nativa de producción ecológica.
- De la misma manera se tiene programado la producción de 1,371.15 t de semilla de alta calidad, 255,100 plantones y 18,182 reproductores de alta calidad genética.
- Mejorar las condiciones para la investigación y funcionamiento del banco de germoplasma del INIA a fin de garantizar la conservación de las más de 14,500 accesiones representativas de la agrobiodiversidad nacional, lo cual permitirá gestionar la diversidad genética de la inmensa agrobiodiversidad del país.
- Ejecutar las 46 fichas técnicas de mantenimiento de infraestructura programadas para el presente año, con la finalidad de seguir mejorando los servicios tecnológicos agrarios, la generación y transferencia de nuevas tecnologías en beneficio de los pequeños y medianos productores.

3. SECCIÓN: TRANSFERENCIA DE GESTIÓN

Estado situacional de la gestión e identificación de los asuntos de mayor importancia que necesitan atención inmediata por parte del Titular Entrante de la entidad, por ser relevantes, para el funcionamiento de la entidad, en relación a los asuntos de prioritaria atención de los sistemas administrativos, continuidad de los servicios públicos básicos, gestión documental, entre otros.

3.1. Asuntos de prioritaria atención de los sistemas administrativos

1. Sistema de Planeamiento Estratégico

N°	Unidad Ejecutora	Tema	Asunto de prioritaria atención*	Acción de urgente atención
1	INSTITUTO NACIONAL DE INNOVACION AGRARIA INIA	Informe de Evaluación del POI (Segundo Semestre)	Elaborar el Informe, con la base de la información remitida por las unidades de organización y reiterar aquellas direcciones de línea que no han cumplido con entregar la información (DRGB; DDTA y DGIA)	El plazo culmina el 31.03.22
2	INSTITUTO NACIONAL DE INNOVACION AGRARIA INIA	Seguimiento de planes institucionales: POI	Seguimiento del POI: Mensual (De febrero a diciembre 2022) y Trimestral (I, II, III y IV Trimestre)	Solicitar a las unidades de organización la información.
3	INSTITUTO NACIONAL DE INNOVACION AGRARIA INIA	Evaluación anual del Plan Estratégico Institucional 2021	Dar inicio al cronograma de reuniones con los órganos responsables de los objetivos estratégicos institucionales y acciones estratégicas institucionales.	Se cuenta con plazo hasta el 31.03.22 para registrar en el CEPLAN y presentar el Informe respectivo a MIDAGRI.
4	INSTITUTO NACIONAL DE INNOVACION AGRARIA INIA	POI MULTIANUAL 2023-2025	Se tiene como fecha máxima para el registro el 30.04.22	Solicitó a las unidades de organización registrar el POI Multianual 2023-2025 en el Aplicativo Informático CEPLAN V.01, para que detallen las actividades a ser programadas; así como sus respectivas metas físicas y demanda financiera.
5	ESTACION EXPERIMENTAL AGRARIA ILLPA - PUNO	Sinceramiento de PAP y CAP	Actualización del PAP y CAP de la EEA Illpa Puno, el mismo que a la fecha cuenta con 52 plazas CAP, se tiene 04 plazas vacantes y 04 plazas cuyo destino no está en el CAP de la EEA pero deben sincerar su destino y ser nuevamente consideradas en el CAP de la EEA Illpa Puno. En relación al CAPP (Provisional) de acuerdo a la Directiva N° 006-2021-SERVIR-GDSRH el cual considera 63 plazas para la EEA Illpa, sin embargo solo se debería considerar 45 plazas ocupadas, puesto que el resto en realidad es para ubicar plazas en otras sedes, lo cual no es conveniente para las actividades de gestión de la EEA Illpa Puno.	Presentar informes a la Unidad de Recursos Humanos del INIA estableciendo 45 plazas que efectivamente estén ocupadas en el ámbito de la EEA Illpa Puno, siendo que las restantes 18 sean ubicadas en las sedes actuales de trabajo y/o se eliminen si son plazas previstas nuevas.
6	INIEA-ESTACION EXPERIMENTAL EL PORVENIR-SAN MARTIN	Elaboración de POI multianual	Los Directores y los planificadores de las U.E no participan en la elaboración del POI Multianual	Los Directores y Planificadores de las U.E deben participar activamente en la elaboración de POI Multianual
7	ESTACION EXPERIMENTAL AGRARIA PUCALLPA - UCAYALI	Seguimiento y ejecución del POI 2022	Continuar con el desarrollo de las actividades del POI 2022	Cumplimientos de las actividades 2022
8	ESTACION EXPERIMENTAL AGRARIA VISTA FLORIDA - LAMBAYEQUE	PLANIFICACIÓN	ELABORACIÓN DEL PLAN OPERATIVO INSTITUCIONAL DE LA EEA VISTA FLORIDA DEBE RESPONDER A LA REAL DEMANDA DE TECNOLOGÍAS DE LA REGIÓN LAMBAYEQUE	ELABORACION DEL POI CON LA PARTICIPACION DE LOS ESPECIALISTAS DE LA EEA VISTA FLORIDA

*Son asuntos prioritarios que afectan o podrían afectar la gestión de la Entidad

2. Sistema Nacional de Presupuesto Público

N°	Unidad Ejecutora	Tema	Asunto de prioritaria atención*	Acción de urgente atención
----	------------------	------	---------------------------------	----------------------------

1	INSTITUTO NACIONAL DE INNOVACION AGRARIA INIA	Financiamiento del Déficit de CAS	En el PIA, no se cuenta con el financiamiento al 100% de la Planilla CAS, generando un déficit.	En el corto plazo, solicitud de opinión favorable a la DGPP-MEF para la modificación en la estructura Funcional Programática para el financiamiento del déficit de CAS de la Ley 31131, Ley que establece Disposiciones para Erradicar la Discriminación en los Regímenes Laborales del Sector Público.
2	INSTITUTO NACIONAL DE INNOVACION AGRARIA INIA	Solicitud de Demanda Adicional para la ejecución de Proyectos de Inversión Año Fiscal 2022 del Pliego 163 INIA.	Limitaciones de marco presupuestal para ejecutar los siguientes proyectos: * PI - CUI N° 2361771, Proyecto Semillas (S/ 10 200 105.00). * PI - CUI N° 2532404, Proyecto Fruticola (S/ 7 253 186,00). * PI - CUI N° 2491159, Proyecto Ganadería Alto Andina (S/ 8 443 637,00). * PI - CUI N° 2490280, Proyecto de sistemas silvopastoriles y agroforestales (S/ 9 101 307,00).	En el corto plazo: la asignación de mayores recursos adicionales presupuestales, por la suma total de treinta y cuatro millones novecientos noventa y ocho mil doscientos treinta y cinco con 00/100 Soles (S/ 34 998 235,00), por la fuente de financiamiento Recursos Ordinarios, Genérica de gastos 2.6 Adquisición de Activos No Financieros.
3	INSTITUTO NACIONAL DE INNOVACION AGRARIA INIA	Pago de sentencia judicial en calidad de cosa juzgada.	Presupuesto limitado para cubrir el financiamiento para el pago de sentencia judicial en calidad de cosa juzgada.	En el mediano plazo, solicitar recursos adicionales a la DGPP-MEF para el financiamiento del pago de sentencia judicial en calidad de cosa juzgada.
4	INSTITUTO NACIONAL DE INNOVACION AGRARIA INIA	Atención de recursos adicionales para el pago de benéficos sociales (CTS) al personal Cesante por límite de edad, por el monto de S/ 1,899,624 que corresponde al año 2022.	Presupuesto limitado para cubrir el financiamiento para el pago de benéficos sociales (CTS) al personal Cesante por límite de edad.	En el mediano plazo, solicitar recursos adicionales a la DGPP-MEF deberá aprobar recursos presupuestales para el pago de benéficos sociales (CTS) al personal Cesante por límite de edad, por el monto de S/ 1,899,624 que corresponde al año 2022.
5	INSTITUTO NACIONAL DE INNOVACION AGRARIA INIA	Proyección de Estimación de Ingresos para el 2023 en la fuente de financiamiento Recursos Directamente Recaudados.	En el PIA de cada Año Fiscal cada vez es menor, generado limitaciones para generar el gasto en la disponibilidad de marco presupuestal en la fuente de financiamiento Recursos Directamente Recaudados.	En el corto plazo, registrar en el aplicativo y sustentar la estimación de ingresos en la fuente de financiamiento de Recursos Directamente Recaudados de acuerdo al cronograma establecido por la Dirección General de Presupuesto Público del Ministerio de Economía y Finanzas.
6	INSTITUTO NACIONAL DE INNOVACION AGRARIA INIA	Ampliación del límite de incorporación de mayores ingresos por saldos de balance 2021	El límite de incorporación de mayores ingresos es por un importe de S/ 593,402.00 soles, distintas a las fuentes de financiamiento Recursos Ordinarios y Recursos por Oficiales de Crédito. El saldo de balance 2021 es mayor a límite aprobado para el Pliego 163 INIA.	En el corto plazo, solicitar a la Dirección General de Presupuesto Público del Ministerio de Economía y Finanzas la aprobación de la ampliación del límite de la incorporación de mayores ingresos por saldos de balance 2021.

7	ESTACION EXPERIMENTAL AGRARIA ILLPA - PUNO	Sinceramiento presupuestal, PAP y RDR	Se debe sincerar el PIM 2022 a los cuadros de necesidades presentados por los Programas y Oficinas de la UE 014 EEA Illpa-Puno, a fin de orientarlo a las necesidades de cada Centro de Costo a fin de garantizar la provisión de bienes y servicios y con ello el cumplimiento de metas y objetivos.	Solicitud de Ampliación de Marco Presupuestal en la fuente de financiamiento RDR para el correcto desarrollo de las actividades productivas de los Anexos Experimentales de la UE 014 EEA Illpa-Puno. Ampliación de Presupuesto para cubrir plazas vacantes de CAP y CAS de la UE Illpa-Puno. Gestión de mayor Asignación Presupuestal para cubrir el total de plazas consideradas en el PAP provisional y que a la fecha están desfinanciadas.
8	INIEA-ESTACION EXPERIMENTAL EL PORVENIR-SAN MARTIN	Presupuesto Asignado 2022	Incremento del marco presupuestal en la Fte., Fto de Recursos Directamente Recaudados	Asignación del crédito suplementario por mayores ingresos
9	ESTACION EXPERIMENTAL AGRARIA PUCALLPA - UCAYALI	Presupuesto institucional aprobado	Gestionar ante el pliego que se destine mayor presupuesto para el desarrollo de las actividades programadas en el POI 2022	Gestionar ante el pliego que se destine mas presupuesto
10	ESTACION EXPERIMENTAL AGRARIA PUCALLPA - UCAYALI	Seguimiento y ejecución del POI 2022	Continuar con el desarrollo de las actividades del POI 2022	Cumplimientos con las actividades
11	ESTACION EXPERIMENTAL AGRARIA VISTA FLORIDA - LAMBAYEQUE	ASIGNACIÓN DE PRESUPUESTO	ESCASO PRESUPUESTO EN LA FUENTE DE RECURSOS ORDINARIOS DE LA EEA VISTA FLORIDA	INCREMENTAR PRESUPUESTO A LOS PROGRAMAS NACIONALES DE INVESTIGACIÓN

*Son asuntos prioritarios que afectan o podrían afectar la gestión de la Entidad

3. Sistema Nacional de Programación Multianual y Gestión de Inversiones

N°	Unidad Ejecutora	Tema	Asunto de prioritaria atención*	Acción de urgente atención
1	INSTITUTO NACIONAL DE INNOVACION AGRARIA INIA	PROGRAMA DE INVERSIÓN: MEJORAMIENTO DE LOS SERVICIOS PÚBLICOS AGRARIOS DE CIENCIA, TECNOLOGÍA, INNOVACIÓN TECNOLÓGICA E INFORMACIÓN PARA EL DESARROLLO DE LA PEQUEÑA AGRICULTURA FAMILIAR A NIVEL NACIONAL.	BAJO NIVEL DE PRESTACION DE SERVICIOS PÚBLICOS DE INNOVACIÓN E INFORMACION AGRARIA A NIVEL NACIONAL	FORMULACIÓN DE PROGRAMA DE INVERSIÓN QUE HA SIDO PRIORIZADO POR EL SECTOR Y SE VIENE FORMULANDO EN COORDINACIÓN CON EL BID, CONSIDERANDO QUE SU OBJETIVO ES MEJORAR LOS NIVELES DE COMPETITIVIDAD, PRODUCTIVIDAD Y SOSTENIBILIDAD AMBIENTAL DEL SECTOR AGRARIO.
2	ESTACION EXPERIMENTAL AGRARIA ILLPA - PUNO	Ejecución de Proyectos	En el PIA y PIM 2022 no esta considerado la ejecución de proyectos para la UE 0014, durante el periodo que se informa.	Solicitar la priorización de la EEA Illpa-Puno como Unidad Ejecutora de Inversión, de los Proyectos que involucren su ámbito, productos y servicios.
3	INIEA-ESTACION EXPERIMENTAL EL PORVENIR-SAN MARTIN	Proyectos de inversión	Ninguno	ninguno

*Son asuntos prioritarios que afectan o podrían afectar la gestión de la Entidad

4. Sistema Nacional de Contabilidad

N°	Unidad Ejecutora	Tema	Asunto de prioritaria atención*	Acción de urgente atención
1	INSTITUTO NACIONAL DE INNOVACION AGRARIA INIA	Presupuesto Institucional para la Unidad de Contabilidad tanto de la Sede Central como de las EEA y UC.	Incremento en el Presupuesto Institucional para la contratación de personal CAS tanto para la Unidad de Contabilidad como para las EEA y UE, que necesitan recursos tanto de personal para la buena elaboración y presentación de los EEFF.	Contratación de personal CAS para la elaboración de los Estados Financieros y Presupuestarios de las áreas de Contabilidad de la Sede Central, EEA y UE, para la correcta presentación de los EEFF trimestral, semestral y anual del INIA.
2	INSTITUTO NACIONAL DE INNOVACION AGRARIA INIA	Comunicación continua con los servidores que trabajan remotamente	Falta de equipo móviles para el personal que trabaja remoto para las coordinaciones que se llevan con los usuarios y Estaciones Experimentales a nivel Ejecutora 160.	Adquisición de equipos móviles y su distribución a los colaboradores para la prosecución del trabajo remoto.
3	INSTITUTO NACIONAL DE INNOVACION AGRARIA INIA	Expediente por Devengar a a nivel Ejecutora Sede Central 160	Deficiencias con la recepción de los expedientes por devengar, los cuales son remitidos con observaciones y sin sustento para su revisión por parte de la Unidad de Abastecimiento, el cual genera la retraso para su Devengue y posterior pago a los proveedores.	Instructivo, Directiva o Lineamientos donde se determine la documentación que debe contener cada expediente por devengar, orden de compra, servicio, resoluciones, reconocimientos de deuda, planillas entre otros.
4	INSTITUTO NACIONAL DE INNOVACION AGRARIA INIA	Observaciones de Auditoria Interna y Sociedad Auditora	Contratación de un profesional especializado para le seguimiento, levantamiento y consolidación de los expedientes observador por la OCI y la Sociedad Auditora, así como elevar la documentación a las áreas y direcciones pertinentes para el descargo correspondiente.	Personal de la Unidad de Contabilidad insuficiente, para el seguimiento y levantamiento de las observaciones de OCI y Sociedad Auditora.
5	INSTITUTO NACIONAL DE INNOVACION AGRARIA INIA	Plan de Depuración y Sinceramiento Contable	Personal insuficiente en Contabilidad para cumplir con la función de consolidación, seguimiento y recopilación de información física para la elaboración del expediente de la Depuración y Sinceramiento contable,	Contratación de un profesional para la depuración y sinceramiento contable de los periodo 2022-2023, así como el seguimiento, recopilación de datos y evidencias, entrega de documentación al personal activo, así como elevar a la ST los que se encuentran por rendir años anteriores, según plazo vigente de las normas
6	ESTACION EXPERIMENTAL AGRARIA ILLPA - PUNO	Cierre de la Información Financiera y Presupuestal Anual	Conciliación con el Área de Tesorería, Patrimonio, Recursos Humanos y el Área de Almacén	El plan de Depuración y Sinceramiento de las Cuentas Contables
7	INIEA-ESTACION EXPERIMENTAL EL PORVENIR-SAN MARTIN	Apoyo administrativo en Contabilidad	No se cuenta con personal de apoyo en la oficina de contabilidad	Contratación de un personal administrativo en Contabilidad

8	ESTACION EXPERIMENTAL AGRARIA VISTA FLORIDA - LAMBAYEQUE	servicio de internet	Debido a que los programas que en la actualidad se utilizan para la elaboración de los estados financieros mensualizados, diversos aplicativos del MEF, así como la información de libros electrónicos, programas de declaración telemática (pdt) a la SUNAT y los requerimientos de nuestros superiores jerárquicos; los mismos que para su utilización son complejos y pesados, se demanda de un servicio de internet con línea dedicada (fibra óptica) de banda ancha, para ejecutar estos programas, requerimiento que ha sido solicitado en forma reiterativa, sin resultado positivo. motivo por el que a la fecha mucho se pierde información de registros administrativos (SIAF-SP y aplicativos web del MEF). La razón es que en la actualidad la EEA cuenta con un servicio de internet de muy baja calidad a través de un proveedor particular-domiciliario mediante enlace de punto a punto con la utilización de torre y antena desde la ciudad de Ferreñafe y por la distancia a nuestras instalaciones causa mucha intermitencia y muy baja cobertura.	gestionar mejor servicio de internet
9	ESTACION EXPERIMENTAL AGRARIA VISTA FLORIDA - LAMBAYEQUE	contratación de asistente contable	La oficina de contabilidad de la EEA Vista Florida reitera (por más de cuatro años) la contratación de un profesional contable de carácter permanente, para que desarrolle las múltiples funciones y/o actividades, para el cumplimiento eficaz y oportuna de todas las obligaciones de información contable, financiero y presupuestal ante el MEF, Pliego, SUNAT y otros niveles superiores jerárquicos de nuestra institución, toda vez que la oficina de contabilidad cuenta con solamente un servidor (contador) para la elaboración de los estados financieros debidamente sustentados y en forma mensualizada y otras obligaciones afines.	gestión de presupuesto para la contratación de asistente contable

*Son asuntos prioritarios que afectan o podrían afectar la gestión de la Entidad

5. Sistema Nacional de Tesorería

N°	Unidad Ejecutora	Tema	Asunto de prioritaria atención*	Acción de urgente atención
1	INSTITUTO NACIONAL DE INNOVACION AGRARIA INIA	Dar operatividad a la unidad de Tesorería	Capacitación al personal y contratación de personal calificado en la gestión de tesorería y secretaria modalidad - CAS	Corto Plazo. Es necesario que el personal esté capacitado con las normas vigentes emitidos los Entes rectores.. la Unidad de recursos Humanos inicie los trámites para la contratación de personal, debido a carga laboral de la Unidad.

2	INSTITUTO NACIONAL DE INNOVACION AGRARIA INIA	Riesgo de las captaciones directas y transferencias económicas para el desarrollo de proyectos de inversión	Gestionar la asignación del presupuesto necesario para la ejecución de pagos de las sentencias en calidad de cosa juzgada y consentida, cuyo plazo de pago superaron los plazos establecidos para su pago y estén disponibles en la cuenta de pago de sentencias judiciales del INIA, para reducir las retenciones en la modalidad de trabamientos de embargos	Mediano Plazo . que la Unidad de Presupuesto a través de la Oficina de Planeamiento y Presupuesto . Gestionen los trámites correspondientes con la Dirección General de Presupuesto Público, asignen mayor presupuesto para cumplir con los pagos de las sentencias judiciales en calidad de cosa juzgada.
3	ESTACION EXPERIMENTAL AGRARIA ILLPA - PUNO	Conciliación de Cuentas del Area de Tesorería	Conciliación de cuentas con el area de Contabilidad	Sinceramiento de cuentas del area de Tesorería
4	INIEA-ESTACION EXPERIMENTAL EL PORVENIR-SAN MARTIN	Personal Administrativo en tesorería	No se cuenta con personal especializado en el ara de Tesorería (CAP o CAS	Contratación de un personal en el área de Tesorería
5	ESTACION EXPERIMENTAL AGRARIA VISTA FLORIDA - LAMBAYEQUE	Apoyo Logístico	Falta de apoyo logístico para desarrollar las acciones del área, esto conlleva a no cumplir con las directivas y normas sobre los fondos públicos, ya que, según estas, los fondos deben depositarse en forma integra dentro de las 24 horas de su recaudación y otras acciones, y al estar ubicado la EEA fuera del casco urbano, se crea dificultades para movilizarse a las entidades bancarias ubicadas en la ciudad de Chiclayo.	Mayor apoyo logístico
6	ESTACION EXPERIMENTAL AGRARIA VISTA FLORIDA - LAMBAYEQUE	Control Previo	La poca disponibilidad de personal administrativo genera que un trabajador tenga que asumir responsabilidades de diferentes áreas, creando deficiencias, en éste sentido el sistema de control previo se ha visto afectado, pues el responsable del mismo ha asumido responsabilidades inherentes al levantamiento de observaciones de las auditorías de años anteriores; razón por la cual se podrían generar posibles errores que terminan perjudicando las labores de ejecución presupuestal y en observaciones de los órganos de control.	Se sugiere, que el personal designado en control previo, desarrolle las acciones inherentes a su área, fortaleciendo la unidad de control previo de la unidad ejecutora.

*Son asuntos prioritarios que afectan o podrían afectar la gestión de la Entidad

6. Sistema Nacional de Endeudamiento

N°	Unidad Ejecutora	Tema	Asunto de prioritaria atención*	Acción de urgente atención
1	ESTACION EXPERIMENTAL AGRARIA ILLPA - PUNO	Ejecución de Proyectos	En el PIM no esta considerado la ejecución de proyectos para la UE 0014, durante el periodo que se informa.	No existe acción alguna que ejecutar
2	INIEA-ESTACION EXPERIMENTAL EL PORVENIR-SAN MARTIN	Prestamos	ninguno	ninguno

*Son asuntos prioritarios que afectan o podrían afectar la gestión de la Entidad

7. Sistema Nacional de Abastecimiento

N°	Unidad Ejecutora	Tema	Asunto de prioritaria atención*	Acción de urgente atención
1	INSTITUTO NACIONAL DE INNOVACION AGRARIA INIA	Pago de de servicios básicos (Agua potable y energía eléctrica)	Presupuesto insuficiente	Efectuar demanda adicional para asegurar el pago
2	INSTITUTO NACIONAL DE INNOVACION AGRARIA INIA	Contratación del Programa de Seguros (Seguro Patrimonial y Riesgos Humanos) CP-SM-3-2021-MIDAGRI-1	Adjudicación del procedimiento de selección llevado a cabo por el MIDAGRI a través de una Compra Corporativa	Otorgar la buena pro del procedimiento de selección
3	INSTITUTO NACIONAL DE INNOVACION AGRARIA INIA	Personal insuficiente en la Unidad de Abastecimiento	Falta de presupuesto para contratar personal	Contratación de especialistas en Contrataciones, Programador y Asesor Legal
4	ESTACION EXPERIMENTAL AGRARIA ILLPA - PUNO	Cuadro de Necesidades	Se esta culminando con la consolidación de los cuadros de necesidades de los diferentes programas de la Estación Experimental Agraria Illpa-Puno, conforme a la clasificación de gastos y bienes que requiere el SIGA.	Culminar con la consolidación para realizar de ser necesario la modificación de Plan Anual de Adquisiciones y su publicación e inicio de compras.
5	INIEA-ESTACION EXPERIMENTAL EL PORVENIR-SAN MARTIN	Especialista en Contrataciones	No se cuenta con el personal idóneo y capacitado en la Unidad de Abastecimiento	Contratación de persona idóneo y capacitado en materia de contrataciones con el estado
6	ESTACION EXPERIMENTAL AGRARIA VISTA FLORIDA - LAMBAYEQUE	Implementación	Implementación del Sistema Integrado de Gestión Administrativa (SIGA) para consolidar, procesar e integrar la información de las áreas usuarias de la Sede EEA Vista Florida y la Unidad Operativa EEA Baños del Inca - Cajamarca.	implementación a mediano plazo
7	ESTACION EXPERIMENTAL AGRARIA VISTA FLORIDA - LAMBAYEQUE	Capacitación	Capacitar al Personal en temas relacionados a aplicación de normatividad vigente en materia de contrataciones y actualización de las disposiciones emitidas por el OSCE para la certificación y labores en el Órgano Encargado de las Contrataciones.	Gestionar asignación de presupuesto para capacitaciones del personal
8	ESTACION EXPERIMENTAL AGRARIA VISTA FLORIDA - LAMBAYEQUE	Presupuesto	Asignar mayor Presupuesto a la Unidad de Abastecimiento.	Gestiones para la asignación de mayor presupuesto
9	ESTACION EXPERIMENTAL AGRARIA VISTA FLORIDA - LAMBAYEQUE	Recursos Humano.	Designar mayor recurso humano para el desarrollo de las actividades de contratación de bienes, servicios y obras, ejecución de procesos programados en el Plan Anual de Contrataciones, para el abastecimiento y los servicios de la entidad	implementar con recurso humano

*Son asuntos prioritarios que afectan o podrían afectar la gestión de la Entidad

8. Sistema Administrativo de Gestión de Recursos Humanos

N°	Unidad Ejecutora	Tema	Asunto de prioritaria atención*	Acción de urgente atención
----	------------------	------	---------------------------------	----------------------------

1	INSTITUTO NACIONAL DE INNOVACION AGRARIA INIA	PAGO DE TODOS LOS BENEFICIOS SOCIALES PENDIENTES	FALTA DE PERSONAL EN LAS ESTACIONES EXPERIMENTALES QUE BRINDEN MATERIA EN LAS ACTIVIDADES ENMARCADAS DENTRO DEL ÁMBITO DE GESTIÓN DE RECURSOS HUMANOS	RECARBAR INFORMACION PARA LA EMISIÓN DEL ACTO RESOLUTIVO PARA EL PAGO DE BENEFICIOS SOCIALES
2	INSTITUTO NACIONAL DE INNOVACION AGRARIA INIA	PLAN DE VIGILANCIA, PREVENCIÓN Y CONTROL CONTRA EL COVID 19	SEGUIMIENTO Y CONTRATACION DE PERSONAL MEDICO EN LAS DIFERENTES DEPENDENCIAS DEL INIA	CONTINUAR CON EL SEGUIMIENTO DEL PLAN Y ACTUALIZARLO
3	INSTITUTO NACIONAL DE INNOVACION AGRARIA INIA	APROBACIÓN DEL PAP	FALTA DE PERSONAL EN LAS EEAS CON CAPACIDADES PARA ELABORAR EL PAP Y OTROS DOCUMENTOS RELACIONADOS A LA GESTION DE RECURSOS HUMANOS	CONTRATACION DE PERSONAL Y/O CAPACITACION PARA APOYO EN LAS GESTIONES RELACIONADAS A LA UNIDAD DE RECURSOS HUMANOS
4	INSTITUTO NACIONAL DE INNOVACION AGRARIA INIA	PROCESO DE REINCORPORACION	FALTA DE PRESUPUESTO PARA CUMPLIR CON OBLIGACIONES DERIVADAS DE MANDATOS JUDICIALES	CONTINUAR CON LAS SOLICITUDES DE DEMANDA ADICIONAL PARA LAS REINCORPORACIONES
5	INSTITUTO NACIONAL DE INNOVACION AGRARIA INIA	GESTION DEL RENDIMIENTO	INICIAR LA ETAPA DE PLANIFICACION DE GESTION DE RENDIMIENTO PARA EL AÑO 2022	CRONOGRAMA E INFORME PARA INICIAR EL PROCESO DE GESTION DE RENDIMIENTO
6	INSTITUTO NACIONAL DE INNOVACION AGRARIA INIA	APROBACION DEL PDP	CONSOLIDAR LA INFORMACION DE LAS DEPENDENCIAS DEL INIA	RECARBAR INFORMACION DE LAS DEPENDENCIAS DEL INIA
7	ESTACION EXPERIMENTAL AGRARIA ILLPA - PUNO	DISPONIBILIDAD DE PRESUPUESTO ADICIONAL PARA LA CONTRATACION DE RECURSOS HUMANOS	FALTA DE RECURSOS HUMANOS	LA DISPONIBILIDAD PRESUPUESTAL A CORTO PLAZO PARA LA CONTRATACION DE PERSONAL
8	INIEA-ESTACION EXPERIMENTAL EL PORVENIR-SAN MARTIN	Contratación de personal técnico	Plazas vacantes de personal CAP jubilado se encuentran pendientes de cubrir por concurso externo e interno	Poner a concurso la plaza vacantes que tiene presupuesto asignado
9	ESTACION EXPERIMENTAL AGRARIA VISTA FLORIDA - LAMBAYEQUE	Internet	Deficiente servicio de internet, creando problemas para el envío de información a sede central, otras áreas y EEA.	Se sugiero, contratar un servicio de internet de calidad que brinde conectividad permanente con la sede central, otras área y EEA.
10	ESTACION EXPERIMENTAL AGRARIA VISTA FLORIDA - LAMBAYEQUE	Recurso humano	Deficiente recurso humano, poco capacitado y reducido número, para realizar el apoyo en las acciones inherentes a la unidad de recursos humanos de la EEA.	Se sugiere, se asigne personal de apoyo capacitado para la unidad de recursos de la Unidad Ejecutora.
11	ESTACION EXPERIMENTAL AGRARIA VISTA FLORIDA - LAMBAYEQUE	Capacitación	Capacitación en temas relacionados a recursos humanos en Beneficio de la institución	gestionar cpacitaciones

*Son asuntos prioritarios que afectan o podrían afectar la gestión de la Entidad

9. Sistema de Modernización de la Gestión Pública

N°	Unidad Ejecutora	Tema	Asunto de prioritaria atención*	Acción de urgente atención
----	------------------	------	---------------------------------	----------------------------

1	INSTITUTO NACIONAL DE INNOVACION AGRARIA INIA	Implementación del Sistema de Control Interno - INIA	El asunto de prioritaria atención es elaborar los Planes de Acción Anual: 1) Sección Medidas de Remediación y 2) Sección Medidas de Control.	Reuniones con las direcciones de línea, a fin que se advierte cuales serán los productos que se priorizan en el presente año para la implementación del SCI.
2	INSTITUTO NACIONAL DE INNOVACION AGRARIA INIA	Texto Único de Servicios Prestados No Exclusivos	Se tiene aprobado la primera parte de la actualización de la Guía de Servicios, con RESOLUCIÓN JEFATURAL N° 0117-2021-INIA. Actualmente se encuentra en proceso de visación, el segundo paquete de 300 servicios adicionales que prestan las EEA	Continuar con la visación de los Directores de las EEA, el Director General de la DDTA y Directora General de la Oficina de Administración, para su posterior remisión a la Oficina de Asesoría Jurídica para su aprobación.
3	INSTITUTO NACIONAL DE INNOVACION AGRARIA INIA	Texto Único de Procedimientos Administrativos - TUPA INIA	Actualización de las tablas ASME e incorporación de nuevos formatos aprobados por MINAM; respecto a los procedimientos administrativos de acceso a recursos genéticos. Se requiere el informe técnico de sustento de costos de la Oficina de Administración. Culminar el informe de levantamiento de observaciones del MIDAGRI, una vez realizadas las tareas antes señaladas.	Actualizar de las tablas ASME e incorporación de nuevos formatos aprobados por MINAM; respecto a los procedimientos administrativos de acceso a recursos genéticos. Solicitar a la Oficina de Administración el informe técnico de sustento de costos de la propuesta TUPA.
4	INSTITUTO NACIONAL DE INNOVACION AGRARIA INIA	Manual de Operaciones de las EEA	Se encuentra en revisión final por parte del equipo de la Unidad de Planeamiento y Racionalización	La atención prioritaria es solicitar a las Direcciones de Línea opinión sobre la propuesta del Manual de Operaciones.
5	INSTITUTO NACIONAL DE INNOVACION AGRARIA INIA	Reglamento de Organización y Funciones del INIA	Se encuentra en el MIDAGRI, para la emisión de la opinión legal respectiva, a fin que sea derivado a la SGP-PCM, para revisión final.	Seguimiento al expediente, a fin de dar respuesta a las observaciones o consultas que pueda formar la Secretaria de Gestión Pública de la PCM, antes de su aprobación.
6	ESTACION EXPERIMENTAL AGRARIA ILLPA - PUNO	Texto Único de Servicios No Exclusivos (TUSNE)	Se presentó los formatos para la actualización del Texto Único de Servicios No Exclusivos (TUSNE) que implica la actualización de precios de bienes relacionados a la producción de semillas que oferta la institución, el cual a la fecha el trámite no tiene respuesta de la Sede Central.	Realizar seguimiento para la aprobación de los formatos para la actualización del Texto Único de Servicios No Exclusivos (TUSNE).
7	INIEA-ESTACION EXPERIMENTAL EL PORVENIR-SAN MARTIN	Gestión Documentaria	Ninguno	Ninguno
8	ESTACION EXPERIMENTAL AGRARIA VISTA FLORIDA - LAMBAYEQUE	Modernización de la gestión pública	Capacitación constante al personal de la entidad, para contribuir con el proceso de modernización de la gestión pública, mejorando los servicios que se presta y, de esa manera, generar valor público	gestionar capacitaciones a mediano plazo
9	ESTACION EXPERIMENTAL AGRARIA VISTA FLORIDA - LAMBAYEQUE	Modernización de la gestión pública	Capacitación constante al personal de la entidad, para contribuir con el proceso de modernización de la gestión pública, mejorando los servicios que se presta y, de esa manera, generar valor público.	capacitación al personal profesional y técnico

*Son asuntos prioritarios que afectan o podrían afectar la gestión de la entidad

10. Sistema de Defensa Jurídica del Estado (Incluye en otros asuntos priorización de sentencia judiciales en calidad de cosa juzgada)

N°	Unidad Ejecutora	Tema	Asunto de prioritaria atención*	Acción de urgente atención
1	INSTITUTO NACIONAL DE INNOVACION AGRARIA INIA	Seguimiento de procesos judiciales de carácter prioritario para la entidad	Expediente N° 01332-2018-0-1401-JR-CI-02 * Demandante: INIA * Demandando: Empresa Agrícola Athos S.A - Euro S.A * Materia: Desalojo. * Monto: Por la materia no existe monto. * Estado: Recurso de Casación. * Proceso a cargo de la Procuraduría Pública del Ministerio de Desarrollo Agrario y Riego.	Continuar con la coordinación y seguimiento del proceso requiriendo la información necesaria a la Procuraduría Pública del Ministerio de Desarrollo Agrario y Riego, a fin de mantener informada a la Alta Dirección respecto al resultado de la defensa y su repercusión en la entidad.
2	INSTITUTO NACIONAL DE INNOVACION AGRARIA INIA	Seguimiento de procesos judiciales de carácter prioritario para la entidad	Expediente N°01392-2019-0-2402-JR-LA-02 * Demandante: SUTSA EEAP * Materia: Pago de Beneficios por Pacto Colectivo * Monto: S/ 9 557 531,30 * Estado: Recurso de Casación. * Proceso a cargo de la Procuraduría Pública del Ministerio de Desarrollo Agrario y Riego	Continuar con la coordinación y seguimiento del proceso requiriendo la información necesaria a la Procuraduría Pública del Ministerio de Desarrollo Agrario y Riego, a fin de mantener informada a la Alta Dirección respecto al resultado de la defensa y su repercusión en la entidad.
3	INSTITUTO NACIONAL DE INNOVACION AGRARIA INIA	Seguimiento de procesos judiciales de carácter prioritario para la entidad	Expediente N° 55897-2005-0-1801-JR-CI-16 * Demandante: Empresa Agrícola Athos. * Materia: Enriquecimiento sin causa. * Monto: US\$ 1 000 000.00. * Estado: El proceso se encuentra en primera instancia, se encuentra en giro, a cargo de la Procuraduría Pública del MIDAGRI. * Proceso a cargo de la Procuraduría Pública del Ministerio de Desarrollo Agrario y Riego.	Continuar con la coordinación y seguimiento del proceso requiriendo la información necesaria a la Procuraduría Pública del Ministerio de Desarrollo Agrario y Riego, a fin de mantener informada a la Alta Dirección respecto al resultado de la defensa y su repercusión en la entidad.
4	INSTITUTO NACIONAL DE INNOVACION AGRARIA INIA	Seguimiento de procesos judiciales de carácter prioritario para la entidad	1. Expediente N° 06171-2017-0-1801-JR-LA-13 * Demandante: SUSTA INA * Materia: Ejecución de Laudo Arbitral * Monto: S/ 8 573 096,00 * Estado: Pendiente de Casación. * Proceso a cargo de la Procuraduría Pública del Ministerio de Desarrollo Agrario y Riego.	Continuar con la coordinación y seguimiento del proceso requiriendo la información necesaria a la Procuraduría Pública del Ministerio de Desarrollo Agrario y Riego, a fin de mantener informada a la Alta Dirección respecto al resultado de la defensa y su repercusión en la entidad.
5	INSTITUTO NACIONAL DE INNOVACION AGRARIA INIA	Seguimiento de procesos judiciales de carácter prioritario para la entidad	Expediente N° 00855-2017-0-1801-JR-LA-47 * Demandante: Miguel Eladio Bazán Morales * Materia: Nulidad de Resolución Administrativa, nulidad de la denegatoria ficta atinente a su pedido de pago de reintegros y/o otros beneficios sociales, así como de la denegatoria ficta de su recurso de apelación, como consecuencia de ello se disponga el pago de sus haberes y beneficios sociales. * Monto: S/ 171 258,67 * Estado: Escrito de pedido de Saneamiento del 10/01/2022 * Proceso a cargo de la Procuraduría Pública del Ministerio de Desarrollo Agrario y Riego.	Continuar con la coordinación y seguimiento del proceso requiriendo la información necesaria a la Procuraduría Pública del Ministerio de Desarrollo Agrario y Riego, a fin de mantener informada a la Alta Dirección respecto al resultado de la defensa y su repercusión en la entidad.

6	INSTITUTO NACIONAL DE INNOVACION AGRARIA INIA	Seguimiento de procesos judiciales de carácter prioritario para la entidad.	Expediente N° 00854-2017-0-1801-JR-LA-46 * Demandante: Ysabela Brigida Castellano Nuñez de Melgarejo * Materia: Nulidad de Resolución Administrativa, nulidad de la denegatoria ficta de su pedido, así como de la resolución administrativa denegatoria ficta de su escrito de apelación, como pretensión accesoria el pago de reintegro de sus haberes y beneficios sociales por reintegro de remuneraciones. * Monto: S/ 171 258,67 * Estado Recurso de Apelación del 18/1/2022 * Proceso a cargo de la Procuraduría Pública del Ministerio de Desarrollo Agrario y Riego.	Continuar con la coordinación y seguimiento del proceso requiriendo la información necesaria a la Procuraduría Pública del Ministerio de Desarrollo Agrario y Riego, a fin de mantener informada a la Alta Dirección respecto al resultado de la defensa y su repercusión en la entidad.
7	ESTACION EXPERIMENTAL AGRARIA ILLPA - PUNO	Expediente Judicial N° 0882-2017-0-2101-JR-CA-03 Nulidad de Acto Jurídico en contra de la Municipalidad Provincial de Puno	Expediente Judicial N° 0882-2017-0-2101-JR-CA-03 sobre Nulidad de Acto Jurídico en contra de la Municipalidad Provincial de Puno. En fecha 22 de agosto de 2017 se resuelve declarar infundada la excepción de caducidad propuesta por la demandada municipalidad provincial de Puno, en consecuencia Reformandolo dicha Resolución declararon se declare fundada la referida excepción de caducidad propuesta, ante lo cual la Procuraduría Pública del Ministerio de Desarrollo Agrario y Riego interpuso el recurso de Casación, tal es así que mediante oficio N° 27-2020-E-SCCSJPU de fecha 18 de noviembre de 2020 se remitieron los a actuados en Casación a LA SALA DE DERECHO CONSTITUCIONAL Y SOCIAL PERMANENTE DE LA CORTE SUPREMA DE JUSTICIA.	Este proceso Judicial consiste en una disposición de la Municipalidad Provincial de Puno por el cual la EEA Illpa Puno en la parte Este de los linderos del Anexo Salcedo, dispuso que la EEA Illpa recorra y entregue un aproximado de 01 ha para la ampliación de una calle, lo cual este proceso judicial debe continuar hasta anular las disposiciones erradas de la Municipalidad Provincial de Puno. Se debe continuar con el proceso Judicial ante la Procuraduría Pública del Ministerio de Desarrollo Agrario y Riego de tal forma de anular estas disposiciones que perjudican a la EEA Illpa Puno.
8	INIEA-ESTACION EXPERIMENTAL EL PORVENIR-SAN MARTIN	Problemas Juduciales	Ninguno	nnguno

*Son asuntos prioritarios que afectan o podrían afectar la gestión de la entidad

11. Sistema Nacional de Control

N°	Unidad Ejecutora	Tema	Asunto de prioritaria atención*	Acción de urgente atención
1	INSTITUTO NACIONAL DE INNOVACION AGRARIA INIA	Recursos Humanos - Falta de capacidad operativa del OCI	La capacidad operativa del OCI es limitada. La gestión debe adoptar acciones a fin de dotar al OCI de la capacidad operativa para el normal cumplimiento de sus funciones conforme a lo solicitado por el Jefe de OCI.	La capacidad operativa del OCI es limitada. La gestión debe adoptar acciones a fin de dotar al OCI de la capacidad operativa para el normal cumplimiento de sus funciones conforme a lo solicitado por el Jefe de OCI.
2	INSTITUTO NACIONAL DE INNOVACION AGRARIA INIA	Situaciones adversas derivadas de los Servicios de Control Simultaneo.	Las situaciones adversas afectan la continuidad o el logro de los objetivos de un proceso en curso por lo que la Entidad debe adoptar acciones preventivas o correctivas de manera oportuna una vez que el OCI les comunique dichas situaciones a través de los informes correspondientes.	Las situaciones adversas afectan la continuidad o el logro de los objetivos de un proceso en curso por lo que la Entidad debe adoptar acciones preventivas o correctivas de manera oportuna una vez que el OCI les comunique dichas situaciones a través de los informes correspondientes.

3	INSTITUTO NACIONAL DE INNOVACION AGRARIA INIA	Recomendaciones pendientes y en proceso de implementación de los Informes de Control Posterior.	La gestión debe adoptar acciones a fin de que los funcionarios responsables de la implementación de las recomendaciones de los informes de control posterior cumplan con dicha implementación en los plazos establecidos en los Planes de Acción.	La gestión debe adoptar acciones a fin de que los funcionarios responsables de la implementación de las recomendaciones de los informes de control posterior cumplan con dicha implementación en los plazos establecidos en los Planes de Acción.
4	ESTACION EXPERIMENTAL AGRARIA ILLPA - PUNO	Implementación del Sistema de Control Interno - Medidas de Control y Remediación	En relación a la implementación SCI se ha ejecutado el Plan de Medidas de Control y Remediación del año 2021 para las actividades de Producción de Semillas e Investigación Agraria, logrando un avance de 80.36 en relación al grado de madurez.	Elaboración del Plan de Control Interno 2022, considerando las acciones que no se han concluido en ejecutar el 2021 o que requieren de su continuación.
5	INIEA-ESTACION EXPERIMENTAL EL PORVENIR-SAN MARTIN	Órgano DE Control Institucional	No aplica	No aplica
6	ESTACION EXPERIMENTAL AGRARIA VISTA FLORIDA - LAMBAYEQUE	Implementación del SCI	Poco interés de las unidades orgánicas en la implementación del SCI, por falta de charlas, talleres u otros eventos de concientización de la importancia del SCI.	capacitación a las unidades orgánicas
7	ESTACION EXPERIMENTAL AGRARIA VISTA FLORIDA - LAMBAYEQUE	Control interno	Deficiente control interno en las diversas actividades administrativas y técnicas, por la falta de personal y poca disponibilidad presupuestal	Gestionar mayor presupuesto para implementar control previo

*Son asuntos prioritarios que afectan o podrían afectar la gestión de la entidad

3.2. Servicios básicos en locales de la unidad ejecutora

N°	Unidad Ejecutora	Servicios	Sede	Código de cliente o suministro	Vigencia de término del servicio, de corresponder (dd/mm/aaaa)	Situación del último recibo (emitido/cancelado /pendiente)
1	INSTITUTO NACIONAL DE INNOVACION AGRARIA INIA	TELEFONO	Central - Av. La Molina 1981 - Urb. Universidad Agraria (TELEFONÍA MOVIL)		15/07/2022	EMITIDO
2	INSTITUTO NACIONAL DE INNOVACION AGRARIA INIA	INTERNET	Central - Av. La Molina 1981 - Urb. Universidad Agraria	DI02-85	20/12/2022	EMITIDO
3	INSTITUTO NACIONAL DE INNOVACION AGRARIA INIA	ENERGIA ELECTRICA	Central - Av. La Molina 1981 - Urb. Universidad Agraria	51675		CANCELADO
4	INSTITUTO NACIONAL DE INNOVACION AGRARIA INIA	AGUA	Central - Av. La Molina 1981 - Urb. Universidad Agraria	52342607		CANCELADO
5	INSTITUTO NACIONAL DE INNOVACION AGRARIA INIA	TELEFONO	Central - Av. La Molina 1981 - Urb. Universidad Agraria (TELEFONIA FIJA)		13/09/2022	EMITIDO
6	ESTACION EXPERIMENTAL AGRARIA ANDENES-CUSCO	TELEFONO	Sede Cusco	084249890	31/12/2021	CANCELADO

7	ESTACION EXPERIMENTAL AGRARIA ANDENES-CUSCO	TELEFONO	Sede Cusco	084232182	31/12/2021	CANCELADO
8	ESTACION EXPERIMENTAL AGRARIA ANDENES-CUSCO	TELEFONO	Sede Cusco	084232871	31/12/2021	CANCELADO
9	ESTACION EXPERIMENTAL AGRARIA ANDENES-CUSCO	TELEFONO	Sede Cusco	0847262759	31/12/2021	CANCELADO
10	ESTACION EXPERIMENTAL AGRARIA ANDENES-CUSCO	TELEFONO	Cusco	084257154	31/12/2021	CANCELADO
11	ESTACION EXPERIMENTAL AGRARIA ANDENES-CUSCO	ENERGIA ELECTRICA	Sede Cusco	001-0028850	31/12/2021	CANCELADO
12	ESTACION EXPERIMENTAL AGRARIA ANDENES-CUSCO	LIMPIEZA	Sede Cusco	0003259	31/12/2021	PENDIENTE
13	ESTACION EXPERIMENTAL AGRARIA ANDENES-CUSCO	ENERGIA ELECTRICA	Anexo Sullupugio - Anta	0070009772	31/12/2021	CANCELADO
14	ESTACION EXPERIMENTAL AGRARIA ANDENES-CUSCO	ENERGIA ELECTRICA	Ayarma Chilcapata - Mollepata	0070012594	31/12/2021	CANCELADO
15	ESTACION EXPERIMENTAL AGRARIA ANDENES-CUSCO	ENERGIA ELECTRICA	Anexo Sahuayaco - Sector Panchumayo	0030058173	31/12/2021	CANCELADO
16	ESTACION EXPERIMENTAL AGRARIA ANDENES-CUSCO	ENERGIA ELECTRICA	Anexo Sahuayaco - Echarate	0030019861	31/12/2021	CANCELADO
17	ESTACION EXPERIMENTAL AGRARIA ANDENES-CUSCO	INTERNET	Anexo Andenes - Zurite	8139940650000100000	31/12/2021	PENDIENTE
18	ESTACION EXPERIMENTAL AGRARIA ANDENES-CUSCO	TELEFONO	Sede Cusco	8209819610000100000	31/12/2021	CANCELADO
19	ESTACION EXPERIMENTAL AGRARIA ANDENES-CUSCO	INTERNET	Sede Cusco	084227351	31/12/2021	PENDIENTE
20	ESTACION EXPERIMENTAL AGRARIA ANDENES-CUSCO	ENERGIA ELECTRICA	Anexo Andenes - Zurite	0070014032	31/12/2021	CANCELADO
21	ESTACION EXPERIMENTAL AGRARIA ANDENES-CUSCO	ENERGIA ELECTRICA	Anexo Taray	0090006300	31/12/2021	CANCELADO
22	ESTACION EXPERIMENTAL AGRARIA ANDENES-CUSCO	AGUA	Estación Experimental Agraria Andenes	1813183250	31/12/2021	CANCELADO
23	ESTACION EXPERIMENTAL AGRARIA ILLPA - PUNO	INTERNET	ANEXO SALCEDO	03115282	28/11/2021	PENDIENTE
24	ESTACION EXPERIMENTAL AGRARIA ILLPA - PUNO	ENERGIA ELECTRICA	ANEXO ILLPA	0010032654	31/12/2021	PENDIENTE
25	ESTACION EXPERIMENTAL AGRARIA ILLPA - PUNO	ENERGIA ELECTRICA	ANEXO SAN GABÁN	0020074128	31/12/2021	PENDIENTE

26	ESTACION EXPERIMENTAL AGRARIA ILLPA - PUNO	ENERGIA ELECTRICA	ANEXO HUANINGORA	0010044843	31/12/2021	PENDIENTE
27	ESTACION EXPERIMENTAL AGRARIA ILLPA - PUNO	ENERGIA ELECTRICA	ANEXO QUIMSACHATA	0020066796	31/12/2021	PENDIENTE
28	ESTACION EXPERIMENTAL AGRARIA ILLPA - PUNO	ENERGIA ELECTRICA	ANEXO SALCEDO	0010032609	31/12/2021	PENDIENTE
29	ESTACION EXPERIMENTAL AGRARIA ILLPA - PUNO	ENERGIA ELECTRICA	ANEXO TAHUACO	2020002145	31/12/2021	PENDIENTE
30	ESTACION EXPERIMENTAL AGRARIA ILLPA - PUNO	AGUA	ANEXO SALCEDO	10024183	31/12/2021	CANCELADO
31	INIEA-ESTACION EXPERIMENTAL EL PORVENIR-SAN MARTIN	AGUA	Juan Guerra	00100100184	28/02/2022	CANCELADO
32	INIEA-ESTACION EXPERIMENTAL EL PORVENIR-SAN MARTIN	ENERGIA ELECTRICA	Área de Ganadería	200355810	28/02/2022	PENDIENTE
33	INIEA-ESTACION EXPERIMENTAL EL PORVENIR-SAN MARTIN	ENERGIA ELECTRICA	Ex Fondebosque	200354708	28/02/2022	PENDIENTE
34	INIEA-ESTACION EXPERIMENTAL EL PORVENIR-SAN MARTIN	TELEFONO	Juan Guerra	428006	31/01/2022	CANCELADO
35	INIEA-ESTACION EXPERIMENTAL EL PORVENIR-SAN MARTIN	AGUA	Ex fondebosque	00100100186	28/02/2022	CANCELADO
36	INIEA-ESTACION EXPERIMENTAL EL PORVENIR-SAN MARTIN	ENERGIA ELECTRICA	Juan Guerra	200000174	28/02/2022	PENDIENTE
37	INIEA-ESTACION EXPERIMENTAL EL PORVENIR-SAN MARTIN	INTERNET	Juan Guerra	4278006	30/01/2022	CANCELADO
38	INIEA-ESTACION EXPERIMENTAL EL PORVENIR-SAN MARTIN	INTERNET	Juan Guerra	42524106	31/01/2022	CANCELADO
39	INIEA-ESTACION EXPERIMENTAL EL PORVENIR-SAN MARTIN	TELEFONO	Juan Guerra	42524108	31/01/2022	CANCELADO
40	ESTACION EXPERIMENTAL AGRARIA PUCALLPA - UCAYALI	ENERGIA ELECTRICA	SEDE EXPERIMENTAL KM. 4.00	261520	31/12/2022	CANCELADO
41	ESTACION EXPERIMENTAL AGRARIA PUCALLPA - UCAYALI	INTERNET	SEDE EX CENFOR	061575751	31/12/2022	CANCELADO
42	ESTACION EXPERIMENTAL AGRARIA PUCALLPA - UCAYALI	ENERGIA ELECTRICA	PREDIO EX CENFOR	260460	31/12/2022	CANCELADO
43	ESTACION EXPERIMENTAL AGRARIA PUCALLPA - UCAYALI	INTERNET	CENTRO EXPERIMENTAL KM. 4.00	061574595	31/12/2022	CANCELADO
44	ESTACION EXPERIMENTAL AGRARIA PUCALLPA - UCAYALI	INTERNET	SEDE EX CENFOR	061571831	31/12/2022	CANCELADO

45	ESTACION EXPERIMENTAL AGRARIA PUCALLPA - UCAYALI	TELEFONO	CENTRO EXPERIMENTAL KM. 4.00	061574595	31/12/2022	CANCELADO
46	ESTACION EXPERIMENTAL AGRARIA PUCALLPA - UCAYALI	TELEFONO	SEDE EX CENFOR	061571831	31/12/2022	CANCELADO
47	ESTACION EXPERIMENTAL AGRARIA PUCALLPA - UCAYALI	TELEFONO	SEDE EX CENFOR	061575751	31/12/2022	CANCELADO
48	ESTACION EXPERIMENTAL AGRARIA PUCALLPA - UCAYALI	ENERGIA ELECTRICA	CENTRO EXPERIMENTAL ALEXANDER VON HUMBOLDT	5060236	31/12/2022	CANCELADO
49	ESTACION EXPERIMENTAL AGRARIA PUCALLPA - UCAYALI	ENERGIA ELECTRICA	CENTRO EXPERIMENTAL CAMPO VERDE	995373	31/12/2022	CANCELADO
50	ESTACION EXPERIMENTAL AGRARIA SANTA ANA-JUNIN	ENERGIA ELECTRICA	E.E.A PICHANAKI	72550210	31/01/2022	EMITIDO
51	ESTACION EXPERIMENTAL AGRARIA SANTA ANA-JUNIN	ENERGIA ELECTRICA	E.E.A SANTA ANA (LABORATORIO)	83095651	31/01/2022	EMITIDO
52	ESTACION EXPERIMENTAL AGRARIA SANTA ANA-JUNIN	ENERGIA ELECTRICA	E.E.A SAN RAMON - PICHANAKI	72251981	31/01/2022	EMITIDO
53	ESTACION EXPERIMENTAL AGRARIA SANTA ANA-JUNIN	INTERNET	E.E.A SANTA ANA - JUNIN	0000	31/01/2022	EMITIDO
54	ESTACION EXPERIMENTAL AGRARIA SANTA ANA-JUNIN	TELEFONO	E.E.A SANTA ANA - JUNIN	64246206	31/01/2022	EMITIDO
55	ESTACION EXPERIMENTAL AGRARIA SANTA ANA-JUNIN	ENERGIA ELECTRICA	E.E.A CANAAN - AYACUCHO	82971289	31/01/2022	EMITIDO
56	ESTACION EXPERIMENTAL AGRARIA SANTA ANA-JUNIN	ENERGIA ELECTRICA	E.E.A. SANTA ANA - JUNIN	67436116	31/01/2022	EMITIDO
57	ESTACION EXPERIMENTAL AGRARIA SANTA ANA-JUNIN	AGUA	E.E.A CANAAN - AYACUCHO	14060510	31/01/2022	EMITIDO
58	ESTACION EXPERIMENTAL AGRARIA SANTA ANA-JUNIN	TELEFONO	E.E.A CANAAN - AYACUCHO	66312271	31/01/2022	EMITIDO
59	ESTACION EXPERIMENTAL AGRARIA VISTA FLORIDA - LAMBAYEQUE	ENERGIA ELECTRICA	VISTA FLORIDA	26820440	31/12/2021	CANCELADO
60	ESTACION EXPERIMENTAL AGRARIA VISTA FLORIDA - LAMBAYEQUE	INTERNET	VISTA FLORIDA	0002000193	31/12/2021	CANCELADO
61	ESTACION EXPERIMENTAL AGRARIA VISTA FLORIDA - LAMBAYEQUE	AGUA	BAÑOS DE LINCA -CAJAMARCA	029008	31/12/2021	CANCELADO

62	ESTACION EXPERIMENTAL AGRARIA VISTA FLORIDA - LAMBAYEQUE	ENERGIA ELECTRICA	BAÑOS DEL INCA- CAJAMARCA	45488751	31/12/2021	CANCELADO
63	ESTACION EXPERIMENTAL AGRARIA VISTA FLORIDA - LAMBAYEQUE	INTERNET	BAÑOS DEL INCA - CAJAMARCA	0040038373111	31/12/2021	CANCELADO
64	ESTACION EXPERIMENTAL AGRARIA VISTA FLORIDA - LAMBAYEQUE	TELEFONO	VISTA FLORIDA	990000103644	31/12/2021	CANCELADO
65	ESTACION EXPERIMENTAL AGRARIA VISTA FLORIDA - LAMBAYEQUE	TELEFONO	BAÑOS DEL INCA	0040038373111	31/12/2021	CANCELADO
66	PROGRAMA NACIONAL DE INNOVACION AGRARIA	SEGURIDAD	NO APLICA	0		
67	PROGRAMA NACIONAL DE INNOVACION AGRARIA	TELEFONO	NO APLICA	0		
68	PROGRAMA NACIONAL DE INNOVACION AGRARIA	ENERGIA ELECTRICA	NO APLICA	0		
69	PROGRAMA NACIONAL DE INNOVACION AGRARIA	INTERNET	NO APLICA	0		
70	PROGRAMA NACIONAL DE INNOVACION AGRARIA	LIMPIEZA	NO APLICA	0		
71	PROGRAMA NACIONAL DE INNOVACION AGRARIA	AGUA	NO APLICA	0		

3.3. Negociación colectiva

N°	Unidad Ejecutora	Nombre de la organización sindical	Sedes o región vinculada	Situación de la negociación colectiva que compromete uso presupuestal
1	INSTITUTO NACIONAL DE INNOVACION AGRARIA INIA	Sindicato Unitario de Trabajadores del Instituto Nacional de Innovación Agraria ¿ SUTSA INIA.	INIA	Negociación colectiva, respecto del proyecto de convenio colectivo presentado por el Sindicato Unitario de Trabajadores del Instituto Nacional de Innovación Agraria ¿ SUTSA INIA para el periodo 2022
2	ESTACION EXPERIMENTAL AGRARIA ANDENES-CUSCO	SUTSA - INIA - ANDENES	CUSCO	DIRECTAMENTE EN CUSCO NO SE TIENE POR EL MOMENTO NEGOCIACIÓN COLECTIVA VIGENTE.
3	ESTACION EXPERIMENTAL AGRARIA ILLPA - PUNO	SUTSA INIA NACIONAL	LIMA	NO SE TIENE PENDIENTE
4	INIEA-ESTACION EXPERIMENTAL EL PORVENIR-SAN MARTIN	SUTSA INIA	San Martin	Está pendiente la atención y cumplimiento de los puntos del Laudo Arbitral, pago de beneficios a favor de 601 trabajadores CAP y CAS

5	ESTACION EXPERIMENTAL AGRARIA PUCALLPA - UCAYALI	NO APLICA	NO PALICA	NO APLICA
6	ESTACION EXPERIMENTAL AGRARIA SANTA ANA-JUNIN	NO APLICA	NO APLICA	NO APLICA
7	ESTACION EXPERIMENTAL AGRARIA VISTA FLORIDA - LAMBAYEQUE	NO APLICA	NO APLICA	NO APLICA
8	PROGRAMA NACIONAL DE INNOVACION AGRARIA	NO APLICA	NO APLICA	NO APLICA

3.4. Instrumentos de gestión en proceso de elaboración o ejecución.

N°	Unidad Ejecutora (*)	Instrumento	Meta y/o logro	Estado	Documento de sustento
1	INSTITUTO NACIONAL DE INNOVACION AGRARIA INIA	Texto Único de Procedimientos Administrativos	En proceso	Informe de levantamiento de observaciones del MIDAGRI	En proceso
2	INSTITUTO NACIONAL DE INNOVACION AGRARIA INIA	CUADRO DE PUESTOS DE LA ENTIDAD	PENDIENTE	PENDIENTE	AÚN NO SE APRUEBA, A CARGO DE LA UNIDAD DE RECURSOS HUAMNOS
3	INSTITUTO NACIONAL DE INNOVACION AGRARIA INIA	Cuadro de Asignación de Personal (CAP)	APROBADO	Aprobado	Aprobado por R.M. N° 00484-2015-MINAGRI, siendo la última modificación la Resolución Jefatural N° 0091-2021-INIA
4	INSTITUTO NACIONAL DE INNOVACION AGRARIA INIA	MANUAL DE PERFILES DE PUESTOS	PENDIENTE	PENDIENTE	AÚN NO SE APRUEBA, A CARGO DE LA UNIDAD DE RECURSOS HUMANOS
5	INSTITUTO NACIONAL DE INNOVACION AGRARIA INIA	Clasificador de cargos	APROBADO	APROBADO	Aprobar la Resolución Jefatural N° 00190-2005-INIEA, siendo la última modificación la Resolución Jefatural N° 0062-2021-INIA
6	INSTITUTO NACIONAL DE INNOVACION AGRARIA INIA	MANUAL DE PUESTOS TIPO	PENDIENTE	PENDIENTE	AÚN NO SE APRUEBA, A CARGO DE LA UNIDAD DE RECURSOS HUMANOS
7	INSTITUTO NACIONAL DE INNOVACION AGRARIA INIA	Reglamento de Organización y Funciones	APROBADO	APROBADO	Decreto Supremo N° 010-2014-MIDAGRI, aprobado pro Decreto Supremo N° 004-2018-MIDAGRI.
8	INSTITUTO NACIONAL DE INNOVACION AGRARIA INIA	Manual de Organización y Funciones (MOF)	Aprobado	APROBADO	Aprobado por RJ-0093-2006-INIEA y modificado por: RJ-0068-2007-INIA, RJ-0191-2012-INIA, RJ-0012-2013-INIA y RJ-0146-2013-INIA

9	INSTITUTO NACIONAL DE INNOVACION AGRARIA INIA	Mapa de Procesos Nivel 0	APROBADO	APROBADO	Resolución Gerencia General N° 0009-2020-INIA
10	ESTACION EXPERIMENTAL AGRARIA ILLPA - PUNO	CLASIFICADOR DE CARGOS	El documento consigna los requisitos que debe cumplir un funcionario de la entidad para poder acceder a una determinada categoría de trabajador.	APROBADO	Clasificador de cargos aprobado con RJ-00190-2005-INIEA y modificado con RJ-00190-2018-INIA de 12/12/2018
11	ESTACION EXPERIMENTAL AGRARIA ILLPA - PUNO	PRESUPUESTO ANALÍTICO DE PERSONAL	Presupuesto para los servicios específicos del personal permanente y del eventual, en función de la disponibilidad presupuestal y el cumplimiento de las metas de los subprogramas, actividades y/o proyectos de cada Programa	APROBADO	Presupuesto Analítico de Personal aprobado con R.D. N° 0006-2020-INIA de 15/01/2020
12	ESTACION EXPERIMENTAL AGRARIA ILLPA - PUNO	PLAN OPERATIVO INSTITUCIONAL MULTIANUAL 2022 - 2024	Objetivos Estratégicos Institucionales (OEI) y Acciones Estratégicas Institucionales (AEI): OEI 1: ¿Promover la innovación agraria para los integrantes del Sistema Nacional de Innovación Agraria¿; OEI 2: ¿Fomentar las actividades de investigación y desarrollo (I+D) para el sector agrario¿; OEI 3: ¿Gestionar los recursos genéticos de la agrobiodiversidad para el sector agrario¿; OEI 4: ¿Promover la modernización de la gestión institucional¿ y; finalmente, el OEI 5: ¿Implementar medidas de prevención y reducción del riesgo de desastres de orden estructural y no estructural¿.	APROBADO	Plan Operativo Institucional (POI) Multianual 2022 - 2024 del Instituto Nacional de Innovación Agraria aprobado por RESOLUCION JEFATURAL N° 0058-2021-INIA del 13/05/2021
13	ESTACION EXPERIMENTAL AGRARIA ILLPA - PUNO	REGLAMENTO DE ORGANIZACIÓN Y FUNCIONES	Documento técnico normativo de gestión organizacional en el cual se formaliza la estructura orgánica de la entidad, contiene las competencias y funciones generales, las funciones específicas y el organigrama.	APROBADO	Reglamento de Organizaciones y Funciones aprobado por DS N° 010-2014-MINAGRI y modificado por DS N° 004-2018-MINAGRI.
14	ESTACION EXPERIMENTAL AGRARIA ILLPA - PUNO	MANUAL DE ORGANIZACIÓN Y FUNCIONES	Documento técnico normativo de gestión institucional donde se describe y establece la función básica, las funciones específicas, las relaciones de autoridad, dependencia y coordinación, así como los requisitos de los cargos o puestos de trabajo.	APROBADO	Manual de Organizaciones y Funciones aprobado con RJ-0093-2006-INIEA y última modificación con RJ-0146-2013-INIA del 23/07/2013
15	INIEA-ESTACION EXPERIMENTAL EL PORVENIR-SAN MARTIN	Informes trimestrales 2021	Se cumplió con la presentación de los Informes Trimestrales	Se remitió la información a la sede central	Oficio N° 019-2002-MIDAGRI-INIA-EEA-EP-SM/D-OPP-001

16	ESTACION EXPERIMENTAL AGRARIA PUCALLPA - UCAYALI	Propuesta de Convenio con el GOREU	Gestionar la forma de un convenio de cooperación interinstitucional INIA - GOREU	En revisión por ambas partes	Oficio N° 603-2019-MINAGRI-INIA-GG
17	ESTACION EXPERIMENTAL AGRARIA PUCALLPA - UCAYALI	CONTRATO DE SERVICIOS	Contrato de servicio de poda y apile de hojas de la plantaciones de palma aceitera en el caserío Túpac Amaru ¿ Limón	Pendiente de pago (pago mensuales desde el 30 de mayo al 30 abril del 2022)	Contrato N° 002-2021 ¿MIDAGRI-INIA-EEA-P/D
18	ESTACION EXPERIMENTAL AGRARIA PUCALLPA - UCAYALI	Acta de acuerdo	Elaborar y aprobar una acta de acuerdo entre la EEA Pucallpa y el Sr. Agustín Muñoz Culqui, para el uso de 3 ha de terreno para la siembra de arroz bajo riego, ubicado en el caserío San Martín del Mojaral, distrito de Campo Verde	EN PROCESO	ACTA DE ACUERDO
19	ESTACION EXPERIMENTAL AGRARIA PUCALLPA - UCAYALI	CONTRATO DE SERVICIOS	Contrato de servicio de poda y apile de hojas de la plantaciones de palma aceitera en el caserío Ciudad de los Incas	Pendiente de pago (pago mensuales desde el 30 de mayo al 30 abril del 2022)	Contrato N° 003-2021 ¿MIDAGRI-INIA-EEA-P/D
20	ESTACION EXPERIMENTAL AGRARIA PUCALLPA - UCAYALI	PROPUESTA DE CONTRATO	Regularizar la ocupación de predio agrícola (40 ha) en custodia en el caserío Ciudad de los Incas, distrito de Campo Verde	EN REVISIÓN	PROPUESTA
21	ESTACION EXPERIMENTAL AGRARIA PUCALLPA - UCAYALI	Plan de acción para la implementación de las situaciones adversas sobre ocupación precaria de bienes inmuebles de propiedad del INIA, Ubicado en EEA Pucallpa ¿ Ucayali	Implementar medidas correctivas de situaciones adversas que permita actualizar la firma del convenio	EN REVISIÓN	Oficio N° 180 -2021-MIDAGRI-INIA/EEA-P/D
22	ESTACION EXPERIMENTAL AGRARIA PUCALLPA - UCAYALI	MOF	Elaborar el MOF y actualizar de acuerdo a las necesidades de la institución	EN PROCESO	Oficio N°502-2019-MINAGRI-INIA/EEA-P/D
23	ESTACION EXPERIMENTAL AGRARIA PUCALLPA - UCAYALI	Acta de acuerdo	Elaborar y aprobar una acta de acuerdo entre la EEA Pucallpa y el Sr. José Adolfo García Laulate, para provisión de 50 kg de grano Cauquí ojo negro regional (para ser devuelto 100 kg en 3 meses)	EJECUTADO	ACTA DE ACUERDO
24	ESTACION EXPERIMENTAL AGRARIA PUCALLPA - UCAYALI	Contrato de servicios	Contrato de servicio de poda y apile de hojas de la plantaciones de palma aceitera en el caserío Túpac Amaru ¿ Limón	Pendiente de pago (pago mensuales desde el 30 de mayo al 30 abril del 2022)	Contrato N° 002-2021 ¿MIDAGRI-INIA-EEA-P/D
25	ESTACION EXPERIMENTAL AGRARIA SANTA ANA-JUNIN	PEI/POI	En proceso de ejecución	En proceso de ejecución	En proceso de ejecución
26	ESTACION EXPERIMENTAL AGRARIA VISTA FLORIDA - LAMBAYEQUE	Informe Anual	se cumple con las actividades descritas en el POI	Culminado	Plan Operativo Institucional -POI

27	PROGRAMA NACIONAL DE INNOVACION AGRARIA	NO APLICA	NO APLICA	NO APLICA	NO APLICA
----	-----------------------------------------	-----------	-----------	-----------	-----------

* Detallar por unidad ejecutora de corresponder

Instrumentos de gestión: Pueden considerarse los manuales, elaboración de proyectos administrativos, informes anuales, Reglamentos internos, Convenios, documentos institucionales u otros pendientes que el titular entrante podrá ejecutar en el nuevo periodo de gestión.

3.5. Conflictos sociales (de corresponder)

N°	Unidad Ejecutora	Conflicto social identificado	Ubicación	Acciones realizadas para solución del conflicto	Acciones pendientes
1	INSTITUTO NACIONAL DE INNOVACION AGRARIA INIA	Bloqueo de ingreso a las instalaciones de la EEA San Ramón, por parte de Ronderos de la jurisdicción, en protesta por supuestos malos manejos del Proyecto Especial Datem del Marañon-Alto Amazonas-Loreto-Condorcanqui ¿ PEDAMAALC Ocurrido el 31.01.2022	Carretera San Ramón km 3.5 ¿ Yurimaguas.	Se recomendó al Director de la EEA efectúe la denuncia correspondiente a la Policía Nacional y Fiscalía; asimismo, se puso de conocimiento de los hechos a la Procuraduría Pública del MIDAGRI. Del mismo modo se supervise el cumplimiento de las obligaciones del convenio con PEDAMAALC.	Por parte de la EEA San Ramón, efectuar la denuncia respectiva y derivar los actuados a la PP del MIDAGRI.
2	INSTITUTO NACIONAL DE INNOVACION AGRARIA INIA	Ocupación de terceros en las áreas del predio de la EEA Pichanaki del 25 de enero de 2022.	Sede de la EEA Pichanaki	Se efectuó constatación Policial de daños materiales y ocupación de terceros.	Recuperación extrajudicial por parte de la Procuraduría Pública del MIDAGRI.
3	INSTITUTO NACIONAL DE INNOVACION AGRARIA INIA	La negativa de la Universidad de Trujillo de hacer entrega del Predio Chota Motil ¿ EEA Vista Florida	EEA Vista Florida - Trujillo	Se requirió a PP del MIDAGRI acciones para recuperación (Oficio N° 181-2021-MIDAGRI-INIA-GG/OAJ).	Recuperación del predio por parte de la PP del MIDAGRI
4	ESTACION EXPERIMENTAL AGRARIA ANDENES-CUSCO	NINGUNO	EEA. ANDENES CUSCO	NINGUNO	NINGUNO
5	ESTACION EXPERIMENTAL AGRARIA ILLPA - PUNO	CONFLICTOS SOCIALES	ESTACIÓN ESPERIMENTAL AGRARIA ILLPA PUNO	No se tiene conflictos sociales que intervengan o influyan en la Estación Experimental Agraria Illpa Puno.	No se tiene acciones pendientes en relación a algún conflicto social.
6	INIEA-ESTACION EXPERIMENTAL EL PORVENIR-SAN MARTIN	La U.E 013 no registra conflictos	San Martin	En el periodo 2021 o se registrado conflictos sociales	No se presento conflictos
7	ESTACION EXPERIMENTAL AGRARIA PUCALLPA - UCAYALI	Usurpación del predio Agrícola I	Caserío La Merced de Neshuya, sector Neshuya, área total de 54 ha	Denuncia penal	Seguimiento
8	ESTACION EXPERIMENTAL AGRARIA PUCALLPA - UCAYALI	Usurpación del predio Centro Experimental Alexander Von Humboldt	Carretera Pucallpa - Lima km 86, distrito A.V. Humboldt AA.HH Liberación	Cartas Notariales	Seguimiento a los trámites en procuraduría del MIDAGRI
9	ESTACION EXPERIMENTAL AGRARIA PUCALLPA - UCAYALI	Gestión para la posesión legal de los vehículos cedidos en custodia por CONABI al INIA	Pucallpa	Reiterativo con oficio de la procuraduría del MIDAGRI	Seguimiento

10	ESTACION EXPERIMENTAL AGRARIA PUCALLPA - UCAYALI	Cuentas corrientes embargadas en el Banco de la Nación, Cuenta de Transferencia N° 0512-068413, Cuenta de Donaciones N° 0512-059317, Cuenta de Recursos Directamente Recaudados N° 0512-054544, Cuenta de Fiel Cumplimiento N° 0512-059627, y Cuenta R O T	Pucallpa	Informe emitido a la EEA Pucallpa, sugiriendo que se eleve a la Sede Central	Seguimiento
11	ESTACION EXPERIMENTAL AGRARIA PUCALLPA - UCAYALI	Formalización de uso del predio Ex SIPA con el GOREU	Jr Raimondi/ Jr Atahualpa	Cartas Notariales, revisión de la propuesta del convenio interinstitucional	Seguimiento para firma de convenio
12	ESTACION EXPERIMENTAL AGRARIA PUCALLPA - UCAYALI	Usurpación del predio Ex - Cenfor	Carretera Federico Basadre Km 4.200 - Callería	Cartas Notariales	Seguimiento
13	ESTACION EXPERIMENTAL AGRARIA SANTA ANA-JUNIN	No aplica	No aplica	No aplica	No aplica
14	ESTACION EXPERIMENTAL AGRARIA VISTA FLORIDA - LAMBAYEQUE	NO APLICA	NO APLICA	NO APLICA	NO APLICA
15	PROGRAMA NACIONAL DE INNOVACION AGRARIA	NO APLICA	NO APLICA	NO APLICA	NO APLICA

3.6. Gestión documental

3.6.1 Tipos de sistema de trámite de la entidad

Unidad Ejecutora	Tipo de sistema de trámite de la entidad	SÍ/ NO (Elegir de acuerdo al sistema de trámite que usa la entidad)	Desde mes y año	Hasta mes y año (*)
INSTITUTO NACIONAL DE INNOVACION AGRARIA INIA	Físico (documentos en soporte papel y con firmas manuscritas)	SI	1-2015	2-2022
INSTITUTO NACIONAL DE INNOVACION AGRARIA INIA	Electrónico (documentos generados mediante el uso de firmas digitales)	NO	0-0	0-0
ESTACION EXPERIMENTAL AGRARIA ANDENES-CUSCO	Electrónico (documentos generados mediante el uso de firmas digitales)	SI	6-2021	2-2022
ESTACION EXPERIMENTAL AGRARIA ANDENES-CUSCO	Físico (documentos en soporte papel y con firmas manuscritas)	SI	7-2021	2-2022
ESTACION EXPERIMENTAL AGRARIA ILLPA - PUNO	Físico (documentos en soporte papel y con firmas manuscritas)	SI	1-1993	2-2022
ESTACION EXPERIMENTAL AGRARIA ILLPA - PUNO	Electrónico (documentos generados mediante el uso de firmas digitales)	SI	3-2020	2-2022

INIEA-ESTACION EXPERIMENTAL EL PORVENIR-SAN MARTIN	Electronico (documentos generados mediante el uso de firmas digitales)	SI	8-2021	2-2022
INIEA-ESTACION EXPERIMENTAL EL PORVENIR-SAN MARTIN	Fisico (documentos en soporte papel y con firmas manuscritas)	SI	1-2021	2-2021
ESTACION EXPERIMENTAL AGRARIA PUCALLPA - UCAYALI	Fisico (documentos en soporte papel y con firmas manuscritas)	SI	7-2021	7-2022
ESTACION EXPERIMENTAL AGRARIA PUCALLPA - UCAYALI	Electronico (documentos generados mediante el uso de firmas digitales)	SI	6-2021	2-2022
ESTACION EXPERIMENTAL AGRARIA SANTA ANA-JUNIN	Fisico (documentos en soporte papel y con firmas manuscritas)	SI	1-2021	2-2022
ESTACION EXPERIMENTAL AGRARIA SANTA ANA-JUNIN	Electronico (documentos generados mediante el uso de firmas digitales)	SI	1-2021	2-2022
ESTACION EXPERIMENTAL AGRARIA VISTA FLORIDA - LAMBAYEQUE	Fisico (documentos en soporte papel y con firmas manuscritas)	SI	1-1992	2-2022
ESTACION EXPERIMENTAL AGRARIA VISTA FLORIDA - LAMBAYEQUE	Electronico (documentos generados mediante el uso de firmas digitales)	SI	6-2021	2-2022
PROGRAMA NACIONAL DE INNOVACION AGRARIA	Electronico (documentos generados mediante el uso de firmas digitales)	SI	11-2021	1-2022
PROGRAMA NACIONAL DE INNOVACION AGRARIA	Fisico (documentos en soporte papel y con firmas manuscritas)	NO	0-0	0-0

(*) Cuando corresponda

3.6.2 Instrumentos normativos vigentes a la gestión documental de la entidad.

N°	Unidad Ejecutora	Listar los instrumentos normativos vigentes de la gestión documental de la entidad, mesa de partes o generación de expedientes, archivo y otros relacionados.	Fecha de aprobación
1	INSTITUTO NACIONAL DE INNOVACION AGRARIA INIA	Plan Anual de Trabajo Archivístico del Instituto Nacional de Innovación Agraria 2022,	17/01/2022
2	INSTITUTO NACIONAL DE INNOVACION AGRARIA INIA	DIRECTIVA PARA LA ATENCIÓN DE SOLICITUD DE ACCESO A LA INFORMACIÓN PÚBLICA EN EL INSTITUTO NACIONAL DE INNOVACIÓN AGRARIA DIRECTIVA GENERAL N° 008-2020-MINAGRI-INIA-GG,	16/11/2020
3	INSTITUTO NACIONAL DE INNOVACION AGRARIA INIA	DIRECTIVA ESPECÍFICA N° 005-2021-MIDAGRI-INIA/J DISPOSICIONES PARA LA ELIMINACIÓN DE DOCUMENTOS EN EL ARCHIVO CENTRAL DEL INSTITUTO NACIONAL DE INNOVACIÓN AGRARIA,	23/11/2021
4	INSTITUTO NACIONAL DE INNOVACION AGRARIA INIA	Directiva General N°0005-2021-INIA-GG, denominada Normas y procedimientos para el uso de los certificados y firmas digitales en el Instituto Nacional de Innovación Agraria,	05/05/2021
5	ESTACION EXPERIMENTAL AGRARIA ANDENES-CUSCO	DIRECTIVA N°0001-2022-MIDAGRI-INIA-EEAA-C,	31/01/2022

6	ESTACION EXPERIMENTAL AGRARIA ILLPA - PUNO	RESOLUCIÓN JEFATURAL N° 076-2017-INIA,	20/04/2017
7	ESTACION EXPERIMENTAL AGRARIA ILLPA - PUNO	Resolución Jefatural 0100-2020-INIA,	25/09/2020
8	INIEA-ESTACION EXPERIMENTAL EL PORVENIR-SAN MARTIN	La Unidad Ejecutora no cuenta con instrumento normativo vigente,	29/09/2019

3.6.3 Sistema Nacional de Archivo.

El formato debe ser llenado por el personal del Archivo de Gestión, Archivo Central o Archivo Desconcentrado, respecto a la documentación que custodia en el nivel de archivo que se encuentre dentro de la entidad, la información deberá ser registrada independientemente por cada nivel de archivo.

El personal del Archivo Periférico podrá registrar información, solo si cumple con lo dispuesto en la tercera disposición de la Directiva N° 009-2019-AGN/DDPA "Norma para la administración de Archivos en la Entidad pública".

ANEXOS 1.B.1

INFORME DE RENDICIÓN DE CUENTAS DE TITULARES

1. Información general del proceso de rendición de cuentas del pliego
 - 1.1 Información general del titular del pliego
 - 1.2 Información de los titulares de las unidades ejecutoras
 - 1.3 Misión, visión, valores y organigrama
 - 1.4 Logros alcanzados en el periodo de gestión
 - 1.5 Limitaciones en el periodo a rendir
 - 1.6 Recomendaciones de mejora
2. Sección I: Información de sistemas administrativos de gestión pública
3. Sección II: Información de indicadores sociales y económicos
4. Sección III: Información de bienes y servicios entregados por la entidad.
5. Sección IV: Información de autoevaluación de la gestión de bienes y servicios entregados por la entidad.
6. Anexos de los sistemas de administrativos