



# ENCUESTA NACIONAL DE HOGARES 2026

## CONDICIONES DE VIDA Y POBREZA



CUESTIONARIO CONFIDENCIAL: AMPARADO POR EL  
DECRETO LEGISLATIVO N° 604 Y POR EL DECRETO SUPREMO  
043-2001-PCM: SECRETO ESTADÍSTICO

**ENAO.01**

Contiene: Características de la Vivienda, del Hogar y de los Miembros del Hogar, Gastos del Hogar, Programas Sociales, Participación Ciudadana y Medición del cloro en los hogares.

CONGLOMERADO N°	N° DE SELECCIÓN DE LA VIVIENDA	TIPO DE SELECCIÓN

¿Esta es una vivienda de reemplazo?

SÍ ..... 1 →

NO ..... 2

Anote el N° de Selección de la vivienda que reemplaza

CUESTIONARIO N°	Cuestionario Adicional
	1

UBICACIÓN GEOGRÁFICA	
1. DEPARTAMENTO	
2. PROVINCIA	
3. DISTRITO	
4. CENTRO POBLADO	

UBICACIÓN MUESTRAL	
5. ZONA N°	
6. MANZANA N°	
7. AER N°	
8. VIVIENDA N°	

9. DIRECCIÓN DE LA VIVIENDA							
Nombre de la Calle, Av., Jr., Carretera, etc.	N°	INT.	PISO	MZ.	LOTE	KM.	TELÉFONO

10. TOTAL DE HOGARES QUE OCUPAN LA VIVIENDA

Sr(a): Si HOGAR es la persona o grupo de personas que se alimentan de una misma olla y atienden en común otras necesidades básicas.

¿Cuántos hogares ocupan esta vivienda? →

11. HOGAR N°

12. NOMBRES Y APELLIDOS DEL JEFE(A) DEL HOGAR

### 13. ENTREVISTA Y SUPERVISIÓN

VISITA	ENCUESTADOR(A)					SUPERVISOR(A) LOCAL				
	FECHA	HORA		PRÓXIMA VISITA		RESULTADO DE LA VISITA (*)	FECHA	HORA		RESULTADO DE LA VISITA (*)
		DE	A	FECHA	HORA			DE	A	
Primera										
Segunda										
Tercera										
Cuarta										
Quinta										
Sexta										

14. RESULTADO FINAL DE LA ENCUESTA

FECHA

RESULTADO

(\*) CÓDIGOS DE RESULTADO

1. COMPLETA	4. AUSENTE	7. OTRO
2. INCOMPLETA	5. VIVIENDA DESOCUPADA	(Especifique)
3. RECHAZO	6. NO SE INICIÓ LA ENTREVISTA	

15. FUNCIONARIOS DE LA ENCUESTA

CARGO	N° DNI	NOMBRES Y APELLIDOS
ENCUESTADOR(A):		
SUPERVISOR(A) LOCAL(A):		
COORDINADOR(A) DEPARTAMENTAL:		
SUPERVISOR(A) NACIONAL:		

16. ¿EL HOGAR FUE ENTREVISTADO EL AÑO PASADO?

Si ..... 1

No ..... 2

17. TOTAL DE PERSONAS REGISTRADAS EN EL CAP 200		18. NÚMERO DE PERSONAS QUE LES CORRESPONDE EL:		19. TOTAL DE PRODUCTORES AGROPECUARIOS		20. TOTAL DE ACTIVIDADES INDEPENDIENTES CON CUESTIONARIO ENAO.04		21. PREGUNTA 558-N° DE CUESTIONARIO:	
		CAPITULO 300	CAPITULO 400	CAPITULO 500				ENAO 02	
								ENAO 04	

22. ADEMÁS DE ESTA VIVIENDA, ¿EXISTE OTRA VIVIENDA EN LA QUE USTED O ALGÚN MIEMBRO DE SU HOGAR VIVEN REGULARMENTE?

Sí ..... 1

No ..... 2 → **Pase a Pgta.24**

23. ¿EN QUÉ DISTRITO, PROVINCIA Y DEPARTAMENTO ESTÁ UBICADA DICHA VIVIENDA:

Departamento \_\_\_\_\_

Provincia \_\_\_\_\_

Distrito \_\_\_\_\_

24. LAS PAREDES EXTERIORES DE LA VIVIENDA TIENEN FACHADA:

a) CON TARRAJEO:

Total ..... 1

Parcial ..... 2

No está tarrajead ..... 3

No corresponde ..... 4

b) PINTADA:

Totalmente ..... 1

Parcialmente ..... 2

Sin pintar ..... 3

25. LA CALLE, AV., JR., CARRETERA, DONDE SE UBICA LA VIVIENDA TIENE:

(Marque una o más alternativa)

Pista asfaltada ..... 1

Pista afirmada/tierra ..... 2

Veredas ..... 3

Poste alumbrado público ..... 4

Ninguno ..... 5

# 100. CARACTERÍSTICAS DE LA VIVIENDA Y DEL HOGAR

POR OBSERVACION

## DATOS DE LA VIVIENDA

### 101. TIPO DE VIVIENDA PARTICULAR

- Casa independiente..... 1
- Departamento en edificio o en Block de condominio ..... 2
- Vivienda en quinta ..... 3
- Vivienda en casa de vecindad (callejón, solar o corralón)..... 4
- Chozas o cabañas ..... 5
- Vivienda improvisada ..... 6
- Local no destinado para habitación humana... 7
- Otro ..... 8

(Especifique)

### 102A. EN LA VIVIENDA, EL MATERIAL DE CONSTRUCCIÓN PREDOMINANTE EN LAS PAREDES EXTERIORES ES:

- ¿Ladrillo o bloque de concreto?..... 1
- ¿Piedra o sillar con cal o cemento? ..... 2
- ¿Adobe?..... 3
- ¿Tapia?..... 4
- ¿Quincha (caña con barro)?..... 5
- ¿Piedra con barro?..... 6
- ¿Madera (pona, tornillo o similares)?..... 7
- ¿Triplay/calamina/estera? ..... 8
- ¿Otro material?..... 9

(Especifique)

### 103. EN LA VIVIENDA, EL MATERIAL DE CONSTRUCCIÓN PREDOMINANTE EN LOS PISOS ES:

- ¿Parquet o madera pulida?..... 1
- ¿Láminas asfálticas, vinílicos o similares?..... 2
- ¿Losetas, terrazos, cerámicos o similares?..... 3
- ¿Madera (pona, tornillo o similares)?..... 4
- ¿Cemento?..... 5
- ¿Tierra?..... 6
- ¿Otro material?..... 7

(Especifique)

### 103A. EN LA VIVIENDA, EL MATERIAL DE CONSTRUCCIÓN PREDOMINANTE EN LOS TECHOS ES:

- ¿Concreto armado?..... 1
- ¿Madera? ..... 2
- ¿Tejas?..... 3
- ¿Planchas de calamina, fibra de cemento o similares?..... 4
- ¿Caña o estera con torta de barro o cemento?..... 5
- ¿Triplay/estera/carrizo?..... 6
- ¿Paja, hojas de palmera o similares?..... 7
- ¿Otro material?..... 8

(Especifique)

### 104. ¿CUÁNTAS HABITACIONES EN TOTAL TIENE LA VIVIENDA, SIN CONTAR EL BAÑO, LA COCINA, LOS PASADIZOS, NI EL GARAGE?

Anote la respuesta en el recuadro →

### 104A. ¿CUÁNTAS HABITACIONES SE USAN EXCLUSIVAMENTE PARA DORMIR?

N° de habitaciones

Si pregunta 101 = 5:8  
PASE A 105

### 104B. ¿LA VIVIENDA:

1. Cuenta con licencia de construcción?.....
2. Fue construida con asistencia técnica de un ing. civil o arquitecto?.....

Si	No	No sabe
1	2	3
1	2	3

### 105. LA VIVIENDA QUE OCUPA SU HOGAR ES:

- ¿Alquilada?..... 1 →
  - ¿Propia, totalmente pagada? ..... 2 → 

PASE A 107B
  - ¿Propia, por invasión?..... 3
  - ¿Propia, comprándola a plazos?..... 4 →
  - ¿Cedida por centro de trabajo?..... 5
  - ¿Cedida por otro hogar o institución?... 6
  - ¿Otra forma?..... 7
- (Especifique)

¿Cuál es el monto mensual?  
S/.

¿Cuál es el monto mensual?  
S/.

### 106. SI UD. ALQUILARA ESTA VIVIENDA, ¿CUÁNTO CREE QUE LE PAGARÍAN DE ALQUILER MENSUAL?

S/

**A. Encuestador:** Transcriba el código de 105.

→ Igual a 2, 3 o 4 continúe con **106A.**  
 ↓  
 Igual a: 5, 6 o 7 → 

PASE A 107B

### 106A. ¿ESTA VIVIENDA TIENE TÍTULO DE PROPIEDAD?

- Si..... 1 →
- No..... 2

106B. ¿El título de la vivienda está Registrado en la SUNARP?

Si	No
1	2

En trámite de titulación ... 3

**107B. EN LOS ÚLTIMOS 12 MESES, DE.....A.....¿UD. O ALGÚN MIEMBRO DE SU HOGAR HA OBTENIDO ALGUN CRÉDITO O PRÉSTAMO DESTINADO A:**

(107C)	(107D)
¿El crédito fue otorgado por: (Acepte una o más alternativas)	¿Cuál fue el Monto Total del Crédito recibido?
Banco privado?..... 1	
Banco de la Nación?..... 2	
Caja Municipal?..... 3	
Persona Particular?..... 4	
Techo propio?..... 6	
Financiera de Ahorro y Crédito..... 7	
Otro? (Especifique)..... 8	
Cooperativa de Ahorro y Crédito?..... 9	
Derrama Magisterial?..... 10	

	Si	No	Código										S/.
1. Comprar casa, departamento?...	1	2	1	2	3	4	6	7	8	9	10		
2. Comprar terreno para vivienda? .....	1	2	1	2	3	4	6	7	8	9	10		
3. Mejoramiento y/o ampliación de la vivienda?..	1	2	1	2	3	4	6	7	8	9	10		
4. Construcción de vivienda nueva? .....	1	2	1	2	3	4	6	7	8	9	10		

**110. EL AGUA QUE UTILIZAN EN EL HOGAR ¿PROCEDE PRINCIPALMENTE DE:**

- Red pública dentro de la vivienda? ..... 1
  - Red pública, fuera de la vivienda pero dentro del edificio? ..... 2
  - Pilón o pileta de uso público? ..... 3
  - Camión-cisterna u otro similar?..... 4
  - Pozo (agua subterránea)? ..... 5
  - Manantial o puquio?..... 6
  - Río, acequia, lago, laguna? ..... 8
  - ¿Otra? ..... 7
- (Especifique)

**110B. ¿EL AGUA ES POTABLE?**

Si.....1

No.....2

**PASE A 111**

**110C. ¿TIENE EL SERVICIO DE AGUA TODOS LOS DÍAS DE LA SEMANA?**

Si..... 1 → 110C1. ¿CUÁNTAS HORAS AL DÍA?

No ..... 2 → 110C2. ¿CUÁNTOS DÍAS A LA SEMANA TIENE ESTE SERVICIO?

↓  
110C3. ¿CUÁNTAS HORAS AL DÍA?

**111. EL BAÑO O SERVICIO HIGIÉNICO QUE TIENE SU HOGAR ¿ESTÁ CONECTADO A:**

- Red pública de desagüe dentro de la vivienda? ..... 1
  - Red pública de desagüe fuera de la vivienda pero dentro del edificio? ..... 2
  - Letrina (con tratamiento)?..... 3
  - Pozo séptico, tanque séptico o biodigestor?..... 4
  - Pozo ciego o negro? ..... 5
  - Río, acequia, canal o similar?..... 6
  - Campo abierto o al aire libre?..... 9
  - Otra? ..... 7
- (Especifique)

**112. ¿CUÁL ES EL TIPO DE ALUMBRADO QUE TIENE SU HOGAR: (Acepte una o más alternativas)**

- Electricidad?..... 1
  - Petróleo/gas (lámpara)? ..... 3
  - Vela? ..... 4
  - Generador? ..... 5
  - Otro? ..... 6
  - NO UTILIZA ..... 7
- (Especifique)

**PASE A 113**

**112A. ¿EL SERVICIO ELÉCTRICO DE SU HOGAR ES:**

- Con medidor de uso exclusivo para la Vivienda? ..... 1
  - Con medidor de uso colectivo? (para varias viviendas) ..... 2
  - Otro? ..... 3
- (Especifique)

**113. EN SU HOGAR, ¿LA ENERGIA O COMBUSTIBLE QUE UTILIZA PARA COCINAR LOS ALIMENTOS ES:**

- (Acepte una o más alternativas)
- Electricidad? ..... 1
- Gas (balón GLP)?..... 2
- Gas natural (sistema de tuberías)? ..... 3
- Carbón? ..... 5
- Leña? ..... 6
- Bosta, estiércol? ..... 9
- Otro (residuos agrícolas, entre otros)?... 7
- (Especifique)
- NO COCINAN..... 8

**Mayor Frecuencia**

**114. SU HOGAR TIENE:**  
(Acepte una o más alternativas)

- ¿Teléfono (fijo)? ..... 1
- ¿Teléfono Celular? ..... 2
- ¿Conexión a TV. por Cable o satelital? ..... 3
- ¿Conexión a Internet (fijo/móvil)? ..... 4 →
- ¿Televisión Digital Terrestre? ..... 6
- NO TIENE..... 5

**114B. Conexión a internet a través de:**  
(Acepte una o más alternativas)

- ¿Conexión fija? ..... 1
- ¿Conexión móvil post pago/control? ..... 2
- ¿Conexión móvil prepago? ..... 3

**117. EL ÚLTIMO GASTO MENSUAL POR CONSUMO DE ..... FUE:**

	¿Pagado por algún miembro de este hogar?	¿Donado o regalado por algún miembro de otro hogar?	¿Autoconsumo o autosuministro?	¿Incluido en el alquiler?	¿No Gastó?	NO SABE/ NO RESPONDE	Incluido en celular
	MONTO MENSUAL (S/.)	MONTO MENSUAL (S/.)	MONTO MENSUAL (S/.)				
Agua ..... 1				1	2	3	
Electricidad ..... 2				1	2	3	
Gas (balón GLP) ..... 4					2	3	
Gas Natural ..... 5				1	2	3	
Vela ..... 6					2	3	
Carbón ..... 7					2	3	
Leña ..... 8					2	3	
Petróleo ..... 9					2	3	
Gasolina ..... 10					2	3	
Teléfono fijo ..... 11					2	3	
Celular ..... 12					2	3	
TV cable o satelital ..... 13				1	2	3	
Internet ..... 14				1	2	3	4
Internet (portátil) ..... 17					2	3	
Otro (Especifique) ..... 15					2	3	
Bosta, estiércol ..... 16					2	3	
<b>TOTAL</b>							

**EVALUACIÓN DEL NIVEL DE CLORO RESIDUAL LIBRE EN LA MUESTRA DE AGUA DEL HOGAR**  
**(Para el jefe(a) de hogar, cónyuge o persona responsable del hogar)**

**ENCUESTADOR(A):** A continuación, solicite al jefe de hogar, cónyuge o persona responsable del hogar, permiso para tomar una muestra del agua que se consume en el hogar con la finalidad de realizar la evaluación del Nivel de Cloro Residual Libre en la Muestra de Agua del Hogar. Para realizar la prueba tenga cuidado de obtener la muestra de **AGUA REPRESENTATIVA** del lugar donde el hogar acumula o se suministra el agua. Por lo tanto, procederá a:

- Tomar la muestra del grifo o caño en caso que el hogar cuente con servicio de red pública y consuma directamente del lugar de suministro.
- Tomar la muestra del **DEPÓSITO Y/O RECIPIENTE DEL CUAL EL HOGAR CONSUME EL AGUA**, en los hogares que no cuenten con red pública o aquellos que a pesar de tener red pública; por algún motivo acumulen el agua que va a consumir el hogar.

**110A Resultado obtenido en la Evaluación de los Niveles de Cloro Residual Libre en la muestra de agua del hogar.**

**Encuestador:** El resultado indicado por la muesca al hacer coincidir los colores en ambas aberturas del disco, debe ser transcrito en los recuadros correspondientes. Ejemplo: 0.0, 0.1, 0.2, 0.3, 0.4, 0.5, etc.

<b>Lectura del disco</b>	
<b>Entero</b>	<b>decimal</b>

**EXTRACCIÓN DE LA MUESTRA DE AGUA**  
**(Para ser diligenciado por el funcionario de la encuesta)**

**110D. LA MUESTRA DE AGUA FUE EXTRAÍDA POR:**

- El funcionario de la encuesta* ..... 1
- El informante* ..... 2

**110E. LA MUESTRA DEL AGUA SE EXTRAJO DEL:**

- Grifo o caño* ..... 1
- Cilindro de metal* ..... 2
- Balde o batea de plástico* ..... 3
- Tanque (sin filtro)* ..... 4
- Tanque (con filtro)* ..... 5
- Bidón, botella, etc.* ..... 6
- Otro* \_\_\_\_\_ 7  
 (Especifique)

**OBSERVACIONES:**



Informante N°

**200. CARACTERÍSTICAS DE LOS MIEMBROS DEL HOGAR**

(201) N° DE ORD.	(202) ¿CUÁL ES EL NOMBRE Y APELLIDOS DE CADA UNA DE LAS PERSONAS QUE VIVEN PERMANENTEMENTE EN ESTE HOGAR Y LAS QUE ESTÁN ALOJADAS AQUÍ?  (NO OLVIDE REGISTRAR A LOS MIEMBROS DEL HOGAR AUSENTES Y RECIÉN NACIDOS)		(203) ¿CUÁL ES LA RELACIÓN DE PARENTESCO CON EL JEFE(A) DEL HOGAR?  <i>Jefe/Jefa ..... 1</i> <i>Esposa(o) /compañero(a) .... 2</i> <i>Hijo(a)/hijastro(a) 3</i> <i>Yerno/Nuera ..... 4</i> <i>Nieto/a ..... 5</i> <i>Padres/Suegros . 6</i> <i>Hermano(a) ..... 11</i> <i>Otros parientes... 7</i> <i>Trabaj. Hogar ..... 8</i> <i>Pensionista ..... 9</i> <i>Otros No Parientes ..... 10</i>	NUCLEOS FAMILIARES		(204) ¿ES MIEMBRO DEL HOGAR?  Pase a 206 ↑	(205) ¿SE ENCUENTRA AUSENTE DEL HOGAR 30 DÍAS O MÁS?  Pase a 207 ↵	(206) ¿ESTA PRESENTE EN EL HOGAR 30 DÍAS O MÁS?	(207) SEXO  Hombre ↓ Mujer ↓	(208) ¿QUÉ EDAD TIENE EN AÑOS CUMPLIDOS?  Sólo para menores de 1 año ↓ Años   Meses	PARA 12 AÑOS Y MÁS DE EDAD	PARA 14 AÑOS Y MÁS DE EDAD
				(203-A) N° DE NÚCLEO FAMILIAR	(203-B) RELA-CIÓN DE PAREN-TESCO CON EL JEFE(A) DEL NÚCLEO FAMI-LIAR  (Sólo relación Padres e Hijos) (UTILICE LOS CÓDIGOS DE LA PGTA. 203)						(209) ¿CUÁL ES SU ESTADO CIVIL O CONYUGAL?  <i>Conviviente ..... 1</i> <i>Casado(a) ..... 2</i> <i>Viudo(a) ..... 3</i> <i>Divorciado(a) ..... 4</i> <i>Separado(a) ..... 5</i> <i>Soltero(a) ..... 6</i>	(200T) ¿CUÁL ES EL NÚMERO DE CELULAR DE.....? (Nombre)  <i>El número es .... 1</i> <i>No quiere dar el número de teléfono ..... 2</i> <i>No tiene teléfono celular ..... 3</i> <i>No Sabe ..... 4</i>
				CÓDIGO	CÓDIGO						CÓDIGO	CÓDIGO (1. Registre número)
1			1			1 2	1 2	1 2	1 2			
2						1 2	1 2	1 2	1 2			
3						1 2	1 2	1 2	1 2			
4						1 2	1 2	1 2	1 2			
5						1 2	1 2	1 2	1 2			
6						1 2	1 2	1 2	1 2			
7						1 2	1 2	1 2	1 2			
8						1 2	1 2	1 2	1 2			
9						1 2	1 2	1 2	1 2			
10						1 2	1 2	1 2	1 2			
11						1 2	1 2	1 2	1 2			
12						1 2	1 2	1 2	1 2			
13						1 2	1 2	1 2	1 2			
14						1 2	1 2	1 2	1 2			

Para las personas que ya no viven en este hogar, pase a la pregunta 217.

OBSERVACIONES

--	--

**Informante N°** **200. CARACTERÍSTICAS DE LOS MIEMBROS DEL HOGAR**

(201) N° DE OR- DEN	PARA PERSONAS DE 5 A 17 AÑOS DE EDAD										(212)	(213)	(214)	SOLO PARA VIVIENDA PANEL			
	A continuación, le voy a formular algunas preguntas sobre las tareas que realizaron la semana pasada los menores de 5 a 17 años de edad.																
	(210) LA SEMANA PASADA, DEL.....AL.... ..... (Nombre) ¿ESTUVO TRABAJANDO O REALIZANDO ALGUNA TAREA EN EL HOGAR O FUERA DE ÉL PARA OBTENER ALGÚN INGRESO?  <div style="border: 1px solid black; padding: 2px; display: inline-block;">Pasará a pgta. 211C</div>	(211A) LA SEMANA PASADA, DEL..... AL....., ¿LA TAREA QUE REALIZÓ ..... (Nombre) EN EL HOGAR O FUERA DE ÉL FUE: <i>Ayudó en el negocio de la casa o de un familiar?..... 1</i> <i>Ayudó realizando labores domésticas en otra vivienda?..... 2</i> <i>Ayudó a elaborar productos para la venta?..... 3</i> <i>Ayudó en la chacra o pastoreo de animales?..... 4</i> <i>Vendió productos: caramelos, dulces, etc.?..... 5</i> <i>Prestó servicios: Lavando carros, lustrando calzados, etc.?..... 6</i> <i>Elaboró productos: chompas, etc.?..... 7</i>  <i>Sólo realizó quehaceres del hogar?..... 8</i> <i>Sólo estuvo estudiando?..... 9</i> <i>Otro? (especifique)..... 10</i>	(211C) LA SEMANA PASADA, DEL.....AL....., ¿QUÉ TAREAS REALIZÓ.....? ..... (Nombre)  (Especifique las tareas de la(s) ocupación(es) que realizó la semana pasada detallando la actividad y lugar donde la realizó)	(211D) LA SEMANA PASADA, DEL.... AL....., ..... (Nombre) ¿CUÁNTAS HORAS EN TOTAL REALIZÓ ESTA(S) TAREA(S):  (Considere el total de horas de todas las tareas realizadas la semana pasada)	CAP. 300	CAP. 400	CAP. 500	(215) N° DE ORDEN EN CAP. 200 DE LA ENAHO 2025	(216) PERSONA NUEVA (No estaba registrada en el Cap. 200 de la ENAHO 2025)	(217) ¿POR QUÉ MOTIVO ..... (Nombre) YA NO VIVE EN ESTE HOGAR?  <i>Viaje..... 1</i> <i>Se fue a otro Hogar..... 2</i> <i>Falleció..... 3</i>  <i>Otro (especifique)..... 4</i>							
	Si	No	CÓDIGO	Tareas de la ocupación	Total Horas	N° Ord.	N° Ord.	N° Ord.	N° de Orden				CÓDIGO				
1	1	2				1	1	1		1	1	2	3	4.....			
2	1	2				2	2	2		1	1	2	3	4.....			
3	1	2				3	3	3		1	1	2	3	4.....			
4	1	2				4	4	4		1	1	2	3	4.....			
5	1	2				5	5	5		1	1	2	3	4.....			
6	1	2				6	6	6		1	1	2	3	4.....			
7	1	2				7	7	7		1	1	2	3	4.....			
8	1	2				8	8	8		1	1	2	3	4.....			
9	1	2				9	9	9		1	1	2	3	4.....			
10	1	2				10	10	10		1	1	2	3	4.....			
11	1	2				11	11	11		1	1	2	3	4.....			
12	1	2				12	12	12		1	1	2	3	4.....			
13	1	2				13	13	13		1	1	2	3	4.....			
14	1	2				14	14	14		1	1	2	3	4.....			

**ENCUESTADORA:** Para todas las personas que cumplan con lo siguiente:

- a) Tiene circulado el código 1 en la Pgta. 204, o
- b) Tiene circulado el código 2 en la Pgta. 204, y el código 1 en la Pgta. 206.

Verifique la edad, y luego:

- i) Si tiene 3 años y más de edad, encierre en un círculo el N° de orden de la Pgta. 212 y aplique el Capítulo 300-Educación, sólo a estas personas.
- ii) Para todas las personas encierre en un círculo el N° de Orden de la Pgta. 213 y aplique el Capítulo 400-Salud.
- iii) Si tiene 14 años y más de edad, encierre en un círculo el N° de orden de la Pgta. 214 y aplique el Capítulo 500-Empleo e Ingreso, sólo a estas personas.

} Concluya la entrevista con las personas que no cumplan con esta condición.

A continuación, le voy a formular algunas preguntas sobre los alimentos y bebidas adquiridas en los últimos 15 días para ser consumidos dentro del hogar.

GASTOS EN ALIMENTOS Y BEBIDAS

(601)	(601-A)		(601-B)				(601-C)		(601-D)										
	EN LOS ÚLTIMOS 15 DÍAS, DEL ..... AL ....., UD. Y/O ALGÚN MIEMBRO DE ESTE HOGAR OBTUVIERON, CONSUMIERON, COMPRARON O LE REGALARON ALGUNO DE LOS SIGUIENTES PRODUCTOS:		¿CÓMO OBTUVIERON EL(LA)..... : (Acepte una o más alternativas)				¿CON QUÉ FRECUENCIA COMPRÓ EL(LA) ....., CUÁL FUE LA CANTIDAD COMPRADA Y DÓNDE LO COMPRÓ EN ESE PERIODO?				¿CUÁNTO FUE EL MONTO TOTAL DE LA COMPRA?		¿CON QUÉ FRECUENCIA OBTUVO EL(LA) ..... Y CUÁL FUE LA CANTIDAD CONSUMIDA EN ESE PERIODO?						
	SÍ	NO	Comprado?..... 1 Autoconsumo? ..... 2 Autosuministro? ..... 3 Como parte de pago a un miembro del hogar? ..... 4 Regalado o pagado por algún miembro de otro hogar? ..... 5 Regalado o donado por algún programa social? ..... 6 Otro? (Especifique) ..... 7				Frecuencia de Adquisición: Diario .....1 Trimestral..... 7 Interdiario.....2 Semestral..... 8 Semanal .....3 2 vec. x semana. .... 9 Quincenal.....4 3 vec. x semana. .... 10 Mensual.....5 4 vec. x semana. .... 11 Bimestral ..... 6 Anual..... 12						FORMULE LA PREGUNTA SI EN 601-A CIRCULÓ EL CÓDIGO 2, 3, 4, 5, 6 y/o 7						
1.00	¿PAN FRANCÉS Y OTROS PANES....	1 2																	
1.01	Pan Corriente o Común?	1 2	1	2	3	4	5	6	7										
1.02	Pan Tolete?	1 2	1	2	3	4	5	6	7										
1.03	Pan Francés?	1 2	1	2	3	4	5	6	7										
1.04	Pan Chapla?	1 2	1	2	3	4	5	6	7										
1.05	Pan Integral?	1 2	1	2	3	4	5	6	7										
1.06	Pan de Molde Envasado?	1 2	1	2	3	4	5	6	7										
1.07	Pan de Yema?	1 2	1	2	3	4	5	6	7										
1.08		1 2	1	2	3	4	5	6	7										
1.09		1 2	1	2	3	4	5	6	7										
2.00	¿PASTELERÍA.....	1 2																	
2.01	Biscocho?	1 2	1	2	3	4	5	6	7										
2.02	Torta?	1 2	1	2	3	4	5	6	7										
2.03	Empanada?	1 2	1	2	3	4	5	6	7										
2.04	Galleta de Soda a Granel?	1 2	1	2	3	4	5	6	7										
2.05	Galleta de Soda Envasada?	1 2	1	2	3	4	5	6	7										
2.06		1 2	1	2	3	4	5	6	7										
2.07		1 2	1	2	3	4	5	6	7										
3.00	¿ARROZ (CORRIENTE Y SUPERIOR)	1 2																	

PASE AL SIGUIENTE PRODUCTO

PASE A 601-D

LUGAR DE COMPRA:		
Ambulante (triciclo, etc.).....1	Panadería..... 4	Restaurantes y/o bares ..... 8
Bodega (por menor).....2	Mercado (por menor)..... 5	Camioneta, camión ..... 9
Bodega (por mayor).....3	Mercado (por mayor)..... 6	Feria..... 10
	Supermercado..... 7	Otro (Especifique) ..... 11

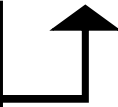

	(601)		(601-A)							(601-B)				(601-C)		(601-D)					
	EN LOS ÚLTIMOS 15 DÍAS, DEL ..... AL ....., UD. Y/O ALGÚN MIEMBRO DE ESTE HOGAR OBTUVIERON, CONSUMIERON, COMPRARON O LE REGALARON ALGUNO DE LOS SIGUIENTES PRODUCTOS:		¿CÓMO OBTUVIERON EL(LA)..... : (Acepte una o más alternativas)							¿CON QUÉ FRECUENCIA COMPRÓ EL(LA) ....., CUÁL FUE LA CANTIDAD COMPRADA Y DÓNDE LO COMPRÓ EN ESE PERIODO?				¿CUÁNTO FUE EL MONTO TOTAL DE LA COMPRA?		¿CON QUÉ FRECUENCIA OBTUVO EL(LA) ..... Y CUÁL FUE LA CANTIDAD CONSUMIDA EN ESE PERIODO?					
	PASE AL SIGUIENTE PRODUCTO		Comprado?..... 1 Autoconsumo? ..... 2 Autosuministro? ..... 3 Como parte de pago a un miembro del hogar? ..... 4 Regalado o pagado por algún miembro de otro hogar? ..... 5 Regalado o donado por algún programa social? ..... 6 Otro? (Especifique) ..... 7							Frecuencia de Adquisición: Diario .....1 Trimestral..... 7 Interdiario.....2 Semestral..... 8 Semanal .....3 2 vec. x semana. .... 9 Quincenal.....4 3 vec. x semana. .... 10 Mensual.....5 4 vec. x semana. .... 11 Bimestral ..... 6 Anual..... 12				FORMULE LA PREGUNTA SI EN 601-A CIRCULÓ EL CÓDIGO 2, 3, 4, 5, 6 y/o 7							
	SÍ	NO	1	2	3	4	5	6	7	Frec.	Cantidad		Unid. Medida	¿Dónde lo compró?	Monto S/.		Frec.	Cantidad		Unidad Medida	
											Ent.	Dec.			Ent.	Dec.		Ent.	Dec.		
3.01	Arroz Corriente a Granel?	1	2	1	2	3	4	5	6	7											
3.02	Arroz Envasado Superior?	1	2	1	2	3	4	5	6	7											
3.03	Arroz Extra Envasado?	1	2	1	2	3	4	5	6	7											
3.04	Arroz Extra a Granel?	1	2	1	2	3	4	5	6	7											
3.05		1	2	1	2	3	4	5	6	7											
4.00	¿LECHE (EVAPORADA, FRESCA, EN POLVO, ETC.) .....	1	2																		
4.01	Leche Evaporada?	1	2	1	2	3	4	5	6	7											
4.02	Leche en Polvo?	1	2	1	2	3	4	5	6	7											
4.03	Leche Fresca de Vaca?	1	2	1	2	3	4	5	6	7											
4.04	Leche Evaporada con Hierro?	1	2	1	2	3	4	5	6	7											
4.05	Leche Evaporada Light?	1	2	1	2	3	4	5	6	7											
4.06	Leche de soya (Con Lactosa)	1	2	1	2	3	4	5	6	7											
4.07		1	2	1	2	3	4	5	6	7											
5.00	¿PAPA (BLANCA Y OTRAS) .....	1	2																		
5.01	Papa Blanca?	1	2	1	2	3	4	5	6	7											
5.02	Papa Amarilla?	1	2	1	2	3	4	5	6	7											
5.03	Papa Huayro?	1	2	1	2	3	4	5	6	7											
5.04	Papa de Color (rosada)?	1	2	1	2	3	4	5	6	7											
5.05	Chucho Entero Negro?	1	2	1	2	3	4	5	6	7											
5.06		1	2	1	2	3	4	5	6	7											
5.07		1	2	1	2	3	4	5	6	7											
6.00	¿AZÚCAR (BLANCA Y RUBIA) .....	1	2																		

LUGAR DE COMPRA:		
Ambulante (triciclo, etc.).....1	Panadería..... 4	Restaurantes y/o bares ..... 8
Bodega (por menor).....2	Mercado (por menor)..... 5	Camioneta, camión ..... 9
Bodega (por mayor).....3	Mercado (por mayor)..... 6	Feria..... 10
	Supermercado..... 7	Otro (Especifique) ..... 11

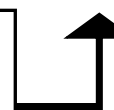

6

			(601-A) ¿CÓMO OBTUVIERON EL(LA)..... : (Acepte una o más alternativas)							(601-B) ¿CON QUÉ FRECUENCIA COMPRÓ EL(LA) ....., CUÁL FUE LA CANTIDAD COMPRADA Y DÓNDE LO COMPRÓ EN ESE PERIODO?				(601-C) ¿CUÁNTO FUE EL MONTO TOTAL DE LA COMPRA?		(601-D) ¿CON QUÉ FRECUENCIA OBTUVO EL(LA) ..... Y CUÁL FUE LA CANTIDAD CONSUMIDA EN ESE PERIODO?						
																			Monto S/.		Frec.	
			Sí		NO									Ent.		Dec.		Ent.		Dec.		Unidad
<b>(601)</b> EN LOS ÚLTIMOS 15 DÍAS, DEL ..... AL ....., UD. Y/O ALGÚN MIEMBRO DE ESTE HOGAR OBTUVIERON, CONSUMIERON, COMPRARON O LE REGALARON ALGUNO DE LOS SIGUIENTES PRODUCTOS:										<b>Frecuencia de Adquisición:</b> Diario .....1 Trimestral.....7 Interdiario.....2 Semestral.....8 Semanal .....3 2 vec. x semana .....9 Quincenal.....4 3 vec. x semana .....10 Mensual.....5 4 vec. x semana .....11 Bimestral .....6 Anual.....12						<b>FORMULE LA PREGUNTA SI EN 601-A CIRCULÓ EL CÓDIGO 2, 3, 4, 5, 6 y/o 7</b>						
PASE AL SIGUIENTE PRODUCTO			Comprado?..... 1 Autoconsumo? ..... 2 Autosuministro? ..... 3 Como parte de pago a un miembro del hogar? ..... 4 Regalado o pagado por algún miembro de otro hogar? ..... 5 Regalado o donado por algún programa social? ..... 6 Otro? (Especifique) ..... 7							PASE A 601-D												
6.01	Azúcar Blanca?	1	2	1	2	3	4	5	6	7												
6.02	Azúcar Rubia?	1	2	1	2	3	4	5	6	7												
6.03		1	2	1	2	3	4	5	6	7												
6.04		1	2	1	2	3	4	5	6	7												
6.05		1	2	1	2	3	4	5	6	7												
7.00	¿HUEVO.....	1	2																			
7.01	Huevos a Granel de Gallina?	1	2	1	2	3	4	5	6	7												
7.02	Huevos de Taricaya (Tortuga)?	1	2	1	2	3	4	5	6	7												
7.03	Huevos de Codorniz?	1	2	1	2	3	4	5	6	7												
7.04		1	2	1	2	3	4	5	6	7												
7.05		1	2	1	2	3	4	5	6	7												
8.00	¿CARNES DE RES Y OTRAS ROJAS (CARNERO, CHANCHO, ETC.) .....	1	2																			
8.01	Carne de Res Bistec?	1	2	1	2	3	4	5	6	7												
8.02	Carne de Res Churrasco?	1	2	1	2	3	4	5	6	7												
8.03	Carne de Res Sancochado?	1	2	1	2	3	4	5	6	7												
8.04	Carne de Res Molida?	1	2	1	2	3	4	5	6	7												
8.05	Carne de Res Corte Único?	1	2	1	2	3	4	5	6	7												
8.06	Carne de Cordero?	1	2	1	2	3	4	5	6	7												

LUGAR DE COMPRA:		
Ambulante (triciclo, etc.).....1	Panadería..... 4	Restaurantes y/o bares ..... 8
Bodega (por menor).....2	Mercado (por menor).....5	Camioneta, camión ..... 9
Bodega (por mayor).....3	Mercado (por mayor)..... 6	Feria.....10
	Supermercado..... 7	Otro (Especifique) ..... 11

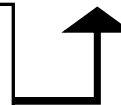

(601) EN LOS ÚLTIMOS 15 DÍAS, DEL ..... AL ..... , UD. Y/O ALGÚN MIEMBRO DE ESTE HOGAR OBTUVIERON, CONSUMIERON, COMPRARON O LE REGALARON ALGUNO DE LOS SIGUIENTES PRODUCTOS:			(601-A) ¿CÓMO OBTUVIERON EL(LA)..... : (Acepte una o más alternativas)							(601-B) ¿CON QUÉ FRECUENCIA COMPRÓ EL(LA) ....., CUÁL FUE LA CANTIDAD COMPRADA Y DÓNDE LO COMPRÓ EN ESE PERIODO?				(601-C) ¿CUÁNTO FUE EL MONTO TOTAL DE LA COMPRA?		(601-D) ¿CON QUÉ FRECUENCIA OBTUVO EL(LA) ..... Y CUÁL FUE LA CANTIDAD CONSUMIDA EN ESE PERIODO?			
<b>PASE AL SIGUIENTE PRODUCTO</b>			Comprado?..... 1 Autoconsumo? ..... 2 Autosuministro? ..... 3 Como parte de pago a un miembro del hogar? ..... 4 Regalado o pagado por algún miembro de otro hogar? ..... 5 Regalado o donado por algún programa social? ..... 6 Otro? (Especifique) ..... 7							<b>PASE A 601-D</b>				<b>Frecuencia de Adquisición:</b> Diario .....1    Trimestral..... 7 Interdiario.....2    Semestral..... 8 Semanal .....3    2 vec. x semana. .... 9 Quincenal.....4    3 vec. x semana. .... 10 Mensual.....5    4 vec. x semana. .... 11 Bimestral ..... 6    Anual..... 12				<b>FORMULE LA PREGUNTA SI EN 601-A CIRCULÓ EL CÓDIGO 2, 3, 4, 5, 6 y/o 7</b>	
SÍ	NO	Frec.								Cantidad		Unid. Medida	¿Dónde lo compró?	Monto S/.		Frec.	Cantidad		
			Ent.	Dec.				Ent.	Dec.		Ent.	Dec.							
8.07	Carne de Chanco?	1	2	1	2	3	4	5	6	7									
8.08	Carne de Alpaca?	1	2	1	2	3	4	5	6	7									
8.09	Cuy en Pie o Vivo?	1	2	1	2	3	4	5	6	7									
8.10		1	2	1	2	3	4	5	6	7									
8.11		1	2	1	2	3	4	5	6	7									
8.12		1	2	1	2	3	4	5	6	7									
9.00	¿CARNE DE POLLO Y OTRAS AVES (GALLINA, PAVO, ETC.) .....	1	2																
9.01	Pollo Eviscerado?	1	2	1	2	3	4	5	6	7									
9.02	Pollo en Pie o Vivo?	1	2	1	2	3	4	5	6	7									
9.03	Gallina Eviscerada?	1	2	1	2	3	4	5	6	7									
9.04	Pechuga de Pollo?	1	2	1	2	3	4	5	6	7									
9.05	Pierna de Pollo?	1	2	1	2	3	4	5	6	7									
9.06	Gallina en Pie o Viva?	1	2	1	2	3	4	5	6	7									
9.07		1	2	1	2	3	4	5	6	7									
10.00	¿MENUDENCIAS DE AVES .....	1	2																
10.01	Menudencia de Pollo?	1	2	1	2	3	4	5	6	7									
10.02		1	2	1	2	3	4	5	6	7									

<b>LUGAR DE COMPRA:</b>		
Ambulante (triciclo, etc.).....1	Panadería..... 4	Restaurantes y/o bares ..... 8
Bodega (por menor).....2	Mercado (por menor)..... 5	Camioneta, camión ..... 9
Bodega (por mayor).....3	Mercado (por mayor)..... 6	Feria..... 10
	Supermercado..... 7	Otro (Especifique) ..... 11

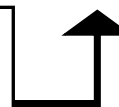

(601)	EN LOS ÚLTIMOS 15 DÍAS, DEL ..... AL ..... , UD. Y/O ALGÚN MIEMBRO DE ESTE HOGAR OBTUVIERON, CONSUMIERON, COMPRARON O LE REGALARON ALGUNO DE LOS SIGUIENTES PRODUCTOS:		(601-A)							(601-B)				(601-C)		(601-D)					
			¿CÓMO OBTUVIERON EL(LA)..... : (Acepte una o más alternativas)							¿CON QUÉ FRECUENCIA COMPRÓ EL(LA) ....., CUÁL FUE LA CANTIDAD COMPRADA Y DÓNDE LO COMPRÓ EN ESE PERIODO?				¿CUÁNTO FUE EL MONTO TOTAL DE LA COMPRA?		¿CON QUÉ FRECUENCIA OBTUVO EL(LA) ..... Y CUÁL FUE LA CANTIDAD CONSUMIDA EN ESE PERIODO?					
			PASE AL SIGUIENTE PRODUCTO		Comprado?..... 1 Autoconsumo? ..... 2 Autosuministro? ..... 3 Como parte de pago a un miembro del hogar? ..... 4 Regalado o pagado por algún miembro de otro hogar? ..... 5 Regalado o donado por algún programa social? ..... 6 Otro? (Especifique) ..... 7							Frecuencia de Adquisición: Diario .....1 Trimestral..... 7 Interdiario.....2 Semestral..... 8 Semanal .....3 2 vec. x semana. .... 9 Quincenal.....4 3 vec. x semana. .... 10 Mensual.....5 4 vec. x semana. .... 11 Bimestral ..... 6 Anual..... 12				FORMULE LA PREGUNTA SI EN 601-A CIRCULÓ EL CÓDIGO 2, 3, 4, 5, 6 y/o 7					
		SÍ	NO								Frec.	Cantidad		Unid.	¿Dónde lo compró?	Monto S/.		Frec.	Cantidad		Unidad
				Ent.	Dec.	Medida			Ent.	Dec.		Ent.	Dec.	Ent.	Dec.	Ent.	Dec.	Ent.	Dec.	Medida	
10.03		1	2	1	2	3	4	5	6	7											
10.04		1	2	1	2	3	4	5	6	7											
11.00	¿SUBPRODUCTOS DE CARNE (TOCINO, CHORIZO, ETC.) .....	1	2																		
11.01	Hot Dog?	1	2	1	2	3	4	5	6	7											
11.02	Jamonada?	1	2	1	2	3	4	5	6	7											
11.03	Tocino Ahumado?	1	2	1	2	3	4	5	6	7											
11.04	Chorizo?	1	2	1	2	3	4	5	6	7											
11.05	Jamón del País?	1	2	1	2	3	4	5	6	7											
11.06	Jamón Inglés?	1	2	1	2	3	4	5	6	7											
11.07		1	2	1	2	3	4	5	6	7											
12.00	¿HÍGADO DE RES .....	1	2																		
12.01	Hígado de Res?	1	2	1	2	3	4	5	6	7											
12.02		1	2	1	2	3	4	5	6	7											
13.00	¿MONDONGO DE RES.....	1	2																		
13.01	Mondongo de Res?	1	2	1	2	3	4	5	6	7											
13.02		1	2	1	2	3	4	5	6	7											
14.00	¿OTRAS MENUENCIAS.....	1	2																		
14.01	Pata de Res?	1	2	1	2	3	4	5	6	7											
14.02	Bofe de Res (pulmón)?	1	2	1	2	3	4	5	6	7											

LUGAR DE COMPRA:		
Ambulante (triciclo, etc.).....1	Panadería..... 4	Restaurantes y/o bares ..... 8
Bodega (por menor).....2	Mercado (por menor)..... 5	Camioneta, camión ..... 9
Bodega (por mayor).....3	Mercado (por mayor)..... 6	Feria..... 10
	Supermercado..... 7	Otro (Especifique) ..... 11

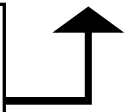

	(601)		(601-A)							(601-B)				(601-C)		(601-D)					
	EN LOS ÚLTIMOS 15 DÍAS, DEL ..... AL ....., UD. Y/O ALGÚN MIEMBRO DE ESTE HOGAR OBTUVIERON, CONSUMIERON, COMPRARON O LE REGALARON ALGUNO DE LOS SIGUIENTES PRODUCTOS:		¿CÓMO OBTUVIERON EL(LA)..... : (Acepte una o más alternativas)							¿CON QUÉ FRECUENCIA COMPRÓ EL(LA) ....., CUÁL FUE LA CANTIDAD COMPRADA Y DÓNDE LO COMPRÓ EN ESE PERIODO?				¿CUÁNTO FUE EL MONTO TOTAL DE LA COMPRA?		¿CON QUÉ FRECUENCIA OBTUVO EL(LA) ..... Y CUÁL FUE LA CANTIDAD CONSUMIDA EN ESE PERIODO?					
	PASE AL SIGUIENTE PRODUCTO		Comprado?..... 1 Autoconsumo? ..... 2 Autosuministro? ..... 3 Como parte de pago a un miembro del hogar? ..... 4 Regalado o pagado por algún miembro de otro hogar? ..... 5 Regalado o donado por algún programa social? ..... 6 Otro? (Especifique) ..... 7							Frecuencia de Adquisición: Diario .....1 Trimestral..... 7 Interdiario.....2 Semestral..... 8 Semanal .....3 2 vec. x semana. .... 9 Quincenal.....4 3 vec. x semana. .... 10 Mensual.....5 4 vec. x semana. .... 11 Bimestral ..... 6 Anual.....12				FORMULE LA PREGUNTA SI EN 601-A CIRCULÓ EL CÓDIGO 2, 3, 4, 5, 6 y/o 7							
	SÍ	NO								Frec.	Cantidad		Unid. Medida	¿Dónde lo compró?	Monto S/.		Frec.	Cantidad		Unidad Medida	
											Ent.	Dec.			Ent.	Dec.		Ent.	Dec.		
14.03	Hueso de Res?	1	2	1	2	3	4	5	6	7											
14.04		1	2	1	2	3	4	5	6	7											
14.05		1	2	1	2	3	4	5	6	7											
14.06		1	2	1	2	3	4	5	6	7											
15.00	¿MAÍZ, HARINA DE MAÍZ, CANCHA Y OTROS DERIVADOS .....	1	2																		
15.01	Maíz Blanco (cancha)?	1	2	1	2	3	4	5	6	7											
15.02	Maíz Amarillo (cancha)?	1	2	1	2	3	4	5	6	7											
15.03	Maíz Morado?	1	2	1	2	3	4	5	6	7											
15.04	Chochoca?	1	2	1	2	3	4	5	6	7											
15.05	Maíz Pelado Mote?	1	2	1	2	3	4	5	6	7											
15.06		1	2	1	2	3	4	5	6	7											
15.07		1	2	1	2	3	4	5	6	7											
16.00	¿TRIGO, HARINA DE TRIGO Y AVENA .....	1	2																		
16.01	Avena Envasada?	1	2	1	2	3	4	5	6	7											
16.02	Avena a Granel?	1	2	1	2	3	4	5	6	7											
16.03	Trigo Grano Entero?	1	2	1	2	3	4	5	6	7											
16.04	Harina de Trigo (granel)?	1	2	1	2	3	4	5	6	7											
16.05	Harina Preparada Envasada?	1	2	1	2	3	4	5	6	7											

LUGAR DE COMPRA:		
Ambulante (triciclo, etc.).....1	Panadería..... 4	Restaurantes y/o bares ..... 8
Bodega (por menor).....2	Mercado (por menor)..... 5	Camioneta, camión ..... 9
Bodega (por mayor).....3	Mercado (por mayor)..... 6	Feria.....10
	Supermercado..... 7	Otro (Especifique) ..... 11

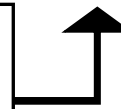

	(601)		(601-A)							(601-B)				(601-C)		(601-D)					
	EN LOS ÚLTIMOS 15 DÍAS, DEL ..... AL ....., UD. Y/O ALGÚN MIEMBRO DE ESTE HOGAR OBTUVIERON, CONSUMIERON, COMPRARON O LE REGALARON ALGUNO DE LOS SIGUIENTES PRODUCTOS:		¿CÓMO OBTUVIERON EL(LA)..... : (Acepte una o más alternativas)							¿CON QUÉ FRECUENCIA COMPRÓ EL(LA) ....., CUÁL FUE LA CANTIDAD COMPRADA Y DÓNDE LO COMPRÓ EN ESE PERIODO?				¿CUÁNTO FUE EL MONTO TOTAL DE LA COMPRA?		¿CON QUÉ FRECUENCIA OBTUVO EL(LA) ..... Y CUÁL FUE LA CANTIDAD CONSUMIDA EN ESE PERIODO?					
	PASE AL SIGUIENTE PRODUCTO		Comprado?..... 1 Autoconsumo? ..... 2 Autosuministro? ..... 3 Como parte de pago a un miembro del hogar? ..... 4 Regalado o pagado por algún miembro de otro hogar? ..... 5 Regalado o donado por algún programa social? ..... 6 Otro? (Especifique) ..... 7							Frecuencia de Adquisición: Diario .....1 Trimestral..... 7 Interdiario.....2 Semestral..... 8 Semanal .....3 2 vec. x semana. .... 9 Quincenal.....4 3 vec. x semana. .... 10 Mensual.....5 4 vec. x semana. .... 11 Bimestral ..... 6 Anual.....12				FORMULE LA PREGUNTA SI EN 601-A CIRCULÓ EL CÓDIGO 2, 3, 4, 5, 6 y/o 7							
	SÍ	NO	1	2	3	4	5	6	7	Frec.	Cantidad		Unid. Medida	¿Dónde lo compró?	Monto S/.		Frec.	Cantidad		Unidad Medida	
											Ent.	Dec.			Ent.	Dec.		Ent.	Dec.		
16.06	Harina Sin Preparar Envasada?	1	2	1	2	3	4	5	6	7											
16.07	Maicena Envasada?	1	2	1	2	3	4	5	6	7											
16.08	Sémola Envasada?	1	2	1	2	3	4	5	6	7											
16.09		1	2	1	2	3	4	5	6	7											
16.10		1	2	1	2	3	4	5	6	7											
16.11		1	2	1	2	3	4	5	6	7											
17.00	¿QUINUA, HARINA DE QUINUA Y DERIVADOS.....	1	2																		
17.01	Quinoa Entera?	1	2	1	2	3	4	5	6	7											
17.02	Harina de Quinoa?	1	2	1	2	3	4	5	6	7											
17.03		1	2	1	2	3	4	5	6	7											
17.04		1	2	1	2	3	4	5	6	7											
18.00	¿HARINA DE ARVEJAS, HABAS, YUCA Y OTROS.....	1	2																		
18.01	Harina de Arvejas?	1	2	1	2	3	4	5	6	7											
18.02	Harina de Habas?	1	2	1	2	3	4	5	6	7											
18.03	Fariña?	1	2	1	2	3	4	5	6	7											
18.04		1	2	1	2	3	4	5	6	7											
18.05		1	2	1	2	3	4	5	6	7											
18.06		1	2	1	2	3	4	5	6	7											

LUGAR DE COMPRA:		
Ambulante (triciclo, etc.).....1	Panadería..... 4	Restaurantes y/o bares ..... 8
Bodega (por menor).....2	Mercado (por menor)..... 5	Camioneta, camión ..... 9
Bodega (por mayor).....3	Mercado (por mayor)..... 6	Feria.....10
	Supermercado..... 7	Otro (Especifique) ..... 11



(601) EN LOS ÚLTIMOS 15 DÍAS, DEL ..... AL ..... , UD. Y/O ALGÚN MIEMBRO DE ESTE HOGAR OBTUVIERON, CONSUMIERON, COMPRARON O LE REGALARON ALGUNO DE LOS SIGUIENTES PRODUCTOS:			(601-A) ¿CÓMO OBTUVIERON EL(LA)..... : (Acepte una o más alternativas)							(601-B) ¿CON QUÉ FRECUENCIA COMPRÓ EL(LA) ....., CUÁL FUE LA CANTIDAD COMPRADA Y DÓNDE LO COMPRÓ EN ESE PERIODO?				(601-C) ¿CUÁNTO FUE EL MONTO TOTAL DE LA COMPRA?		(601-D) ¿CON QUÉ FRECUENCIA OBTUVO EL(LA) ..... Y CUÁL FUE LA CANTIDAD CONSUMIDA EN ESE PERIODO?					
			Comprado?..... 1 Autoconsumo? ..... 2 Autosuministro? ..... 3 Como parte de pago a un miembro del hogar? ..... 4 Regalado o pagado por algún miembro de otro hogar? ..... 5 Regalado o donado por algún programa social? ..... 6 Otro? (Especifique) ..... 7							Frecuencia de Adquisición: Diario .....1 Trimestral..... 7 Interdiario.....2 Semestral..... 8 Semanal .....3 2 vec. x semana. .... 9 Quincenal.....4 3 vec. x semana. .... 10 Mensual.....5 4 vec. x semana. .... 11 Bimestral ..... 6 Anual..... 12				Monto S/.		FORMULE LA PREGUNTA SI EN 601-A CIRCULÓ EL CÓDIGO 2, 3, 4, 5, 6 y/o 7					
																				PASE AL SIGUIENTE PRODUCTO	
		SÍ	NO								Frec.	Cantidad		Unid. Medida	¿Dónde lo compró?	Monto S/.		Frec.	Cantidad		Unidad Medida
		Ent.	Dec.								Ent.	Dec.	Medida		Ent.	Dec.	Ent.	Dec.	Medida		
19.00	¿FIDEOS (A GRANDEL, ENVASADOS, CHIFA, ETC.).....	1	2																		
19.01	Fideos a Granel?	1	2	1	2	3	4	5	6	7											
19.02	Fideos Envasados?	1	2	1	2	3	4	5	6	7											
19.03	Fideos Chifa?	1	2	1	2	3	4	5	6	7											
19.04	Fideos Tallarín Envasados?	1	2	1	2	3	4	5	6	7											
19.05		1	2	1	2	3	4	5	6	7											
19.06		1	2	1	2	3	4	5	6	7											
20.00	¿PESCADO FRESCO, ETC. ....	1	2																		
20.01	Pescado Jurel?	1	2	1	2	3	4	5	6	7											
20.02	Pescado Boquichico?	1	2	1	2	3	4	5	6	7											
20.03	Pescado Bonito?	1	2	1	2	3	4	5	6	7											
20.04	Pescado Caballa?	1	2	1	2	3	4	5	6	7											
20.05	Pescado Toyo?	1	2	1	2	3	4	5	6	7											
20.06	Pescado Cojinova?	1	2	1	2	3	4	5	6	7											
20.07	Pescado Liza?	1	2	1	2	3	4	5	6	7											
20.08	Pescado Merluza?	1	2	1	2	3	4	5	6	7											
20.09	Pescado Pejerrey?	1	2	1	2	3	4	5	6	7											

<b>LUGAR DE COMPRA:</b>		
Ambulante (triciclo, etc.).....1	Panadería..... 4	Restaurantes y/o bares ..... 8
Bodega (por menor).....2	Mercado (por menor)..... 5	Camioneta, camión ..... 9
Bodega (por mayor).....3	Mercado (por mayor)..... 6	Feria..... 10
	Supermercado..... 7	Otro (Especifique) ..... 11

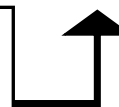

	(601)		(601-A)							(601-B)				(601-C)		(601-D)				
	EN LOS ÚLTIMOS 15 DÍAS, DEL ..... AL ....., UD. Y/O ALGÚN MIEMBRO DE ESTE HOGAR OBTUVIERON, CONSUMIERON, COMPRARON O LE REGALARON ALGUNO DE LOS SIGUIENTES PRODUCTOS:		¿CÓMO OBTUVIERON EL(LA)..... : (Acepte una o más alternativas)							¿CON QUÉ FRECUENCIA COMPRÓ EL(LA) ....., CUÁL FUE LA CANTIDAD COMPRADA Y DÓNDE LO COMPRÓ EN ESE PERIODO?				¿CUÁNTO FUE EL MONTO TOTAL DE LA COMPRA?		¿CON QUÉ FRECUENCIA OBTUVO EL(LA) ..... Y CUÁL FUE LA CANTIDAD CONSUMIDA EN ESE PERIODO?				
	SÍ	NO	Comprado?..... 1	Autoconsumo? ..... 2	Autosuministro? ..... 3	Como parte de pago a un miembro del hogar? ..... 4	Regalado o pagado por algún miembro de otro hogar? ..... 5	Regalado o donado por algún programa social? ..... 6	Otro? (Especifique) ..... 7	Frec.	Cantidad		Unid. Medida	¿Dónde lo compró?	Monto S/.		Frec.	Cantidad		Unidad Medida
										Ent.	Dec.			Ent.	Dec.		Ent.	Dec.		
20.10	Pescado Perico?	1	2	1	2	3	4	5	6	7										
20.11		1	2	1	2	3	4	5	6	7										
20.12		1	2	1	2	3	4	5	6	7										
20.13		1	2	1	2	3	4	5	6	7										
20.14		1	2	1	2	3	4	5	6	7										
20.15		1	2	1	2	3	4	5	6	7										
21.00	¿ATÚN, SARDINAS Y OTRO PESCADO ENLATADO.....	1	2																	
21.01	Grated de Atún?	1	2	1	2	3	4	5	6	7										
21.02	Filete de Atún?	1	2	1	2	3	4	5	6	7										
21.03	Grated de Sardina?	1	2	1	2	3	4	5	6	7										
21.04	Lomito de Atún?	1	2	1	2	3	4	5	6	7										
21.05		1	2	1	2	3	4	5	6	7										
21.06		1	2	1	2	3	4	5	6	7										
22.00	¿MARISCOS .....	1	2																	
22.01	Choros?	1	2	1	2	3	4	5	6	7										
22.02	Cangrejos?	1	2	1	2	3	4	5	6	7										
22.03	Camarones?	1	2	1	2	3	4	5	6	7										

PASE AL SIGUIENTE PRODUCTO

PASE A 601-D

Frecuencia de Adquisición:  
 Diario .....1 Trimestral..... 7  
 Interdiario.....2 Semestral..... 8  
 Semanal .....3 2 vec. x semana. .... 9  
 Quincenal.....4 3 vec. x semana. .... 10  
 Mensual.....5 4 vec. x semana. .... 11  
 Bimestral ..... 6 Anual..... 12

FORMULE LA PREGUNTA SI EN 601-A CIRCULÓ EL CÓDIGO 2, 3, 4, 5, 6 y/o 7

LUGAR DE COMPRA:  
 Panadería..... 4 Restaurantes y/o bares ..... 8  
 Ambulante (triciclo, etc.) .....1 Mercado (por menor)..... 5 Camioneta, camión ..... 9  
 Bodega (por menor).....2 Mercado (por mayor)..... 6 Feria..... 10  
 Bodega (por mayor).....3 Supermercado..... 7 Otro (Especifique) ..... 11

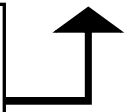

(601) EN LOS ÚLTIMOS 15 DÍAS, DEL ..... AL ..... , UD. Y/O ALGÚN MIEMBRO DE ESTE HOGAR OBTUVIERON, CONSUMIERON, COMPRARON O LE REGALARON ALGUNO DE LOS SIGUIENTES PRODUCTOS:			(601-A) ¿CÓMO OBTUVIERON EL(LA)..... : (Acepte una o más alternativas)							(601-B) ¿CON QUÉ FRECUENCIA COMPRÓ EL(LA) ....., CUÁL FUE LA CANTIDAD COMPRADA Y DÓNDE LO COMPRÓ EN ESE PERIODO?				(601-C) ¿CUÁNTO FUE EL MONTO TOTAL DE LA COMPRA?		(601-D) ¿CON QUÉ FRECUENCIA OBTUVO EL(LA) ..... Y CUÁL FUE LA CANTIDAD CONSUMIDA EN ESE PERIODO?				
	PASE AL SIGUIENTE PRODUCTO		Comprado?..... 1 Autoconsumo? ..... 2 Autosuministro? ..... 3 Como parte de pago a un miembro del hogar? ..... 4 Regalado o pagado por algún miembro de otro hogar? ..... 5 Regalado o donado por algún programa social? ..... 6 Otro? (Especifique) ..... 7							Frecuencia de Adquisición: Diario .....1 Trimestral..... 7 Interdiario.....2 Semestral..... 8 Semanal .....3 2 vec. x semana. .... 9 Quincenal.....4 3 vec. x semana. .... 10 Mensual.....5 4 vec. x semana. .... 11 Bimestral ..... 6 Anual.....12						FORMULE LA PREGUNTA SI EN 601-A CIRCULÓ EL CÓDIGO 2, 3, 4, 5, 6 y/o 7				
	SÍ	NO	1	2	3	4	5	6	7	Frec.	Cantidad		Unid.	¿Dónde lo compró?	Monto S/.		Frec.	Cantidad		Unidad
										Ent.	Dec.	Medida		Ent.	Dec.		Ent.	Dec.	Medida	
22.04 Pota?	1	2	1	2	3	4	5	6	7											
22.05	1	2	1	2	3	4	5	6	7											
22.06	1	2	1	2	3	4	5	6	7											
23.00 ¿ACEITE (BOTELLA Y A GRANEL) ...	1	2																		
23.03 Aceite Vegetal Envasado?	1	2	1	2	3	4	5	6	7											
23.04 Aceite Vegetal a Granel?	1	2	1	2	3	4	5	6	7											
23.05	1	2	1	2	3	4	5	6	7											
23.06	1	2	1	2	3	4	5	6	7											
23.07	1	2	1	2	3	4	5	6	7											
24.00 ¿QUESO FRESCO.....	1	2																		
24.01 Queso Fresco de Vaca?	1	2	1	2	3	4	5	6	7											
24.02 Quesillo?	1	2	1	2	3	4	5	6	7											
24.03 Queso Fresco Pasteurizado?	1	2	1	2	3	4	5	6	7											
24.04 Queso Mantecoso?	1	2	1	2	3	4	5	6	7											
24.05	1	2	1	2	3	4	5	6	7											
25.00 ¿MARGARINA (A GRANEL Y ENVASADA) .....	1	2																		
25.01 Margarina a Granel?	1	2	1	2	3	4	5	6	7											
25.02 Margarina Envasada?	1	2	1	2	3	4	5	6	7											

LUGAR DE COMPRA:		
Ambulante (triciclo, etc.).....1	Panadería..... 4	Restaurantes y/o bares ..... 8
Bodega (por menor).....2	Mercado (por menor)..... 5	Camioneta, camión ..... 9
Bodega (por mayor).....3	Mercado (por mayor)..... 6	Feria.....10
	Supermercado..... 7	Otro (Especifique) ..... 11

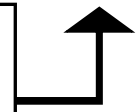

	(601)		(601-A)							(601-B)				(601-C)		(601-D)					
	EN LOS ÚLTIMOS 15 DÍAS, DEL ..... AL ....., UD. Y/O ALGÚN MIEMBRO DE ESTE HOGAR OBTUVIERON, CONSUMIERON, COMPRARON O LE REGALARON ALGUNO DE LOS SIGUIENTES PRODUCTOS:		¿CÓMO OBTUVIERON EL(LA)..... : (Acepte una o más alternativas)							¿CON QUÉ FRECUENCIA COMPRÓ EL(LA) ....., CUÁL FUE LA CANTIDAD COMPRADA Y DÓNDE LO COMPRÓ EN ESE PERIODO?				¿CUÁNTO FUE EL MONTO TOTAL DE LA COMPRA?		¿CON QUÉ FRECUENCIA OBTUVO EL(LA) ..... Y CUÁL FUE LA CANTIDAD CONSUMIDA EN ESE PERIODO?					
	PASE AL SIGUIENTE PRODUCTO		Comprado?..... 1 Autoconsumo? ..... 2 Autosuministro? ..... 3 Como parte de pago a un miembro del hogar? ..... 4 Regalado o pagado por algún miembro de otro hogar? ..... 5 Regalado o donado por algún programa social? ..... 6 Otro? (Especifique) ..... 7							Frecuencia de Adquisición: Diario .....1 Trimestral..... 7 Interdiario.....2 Semestral..... 8 Semanal .....3 2 vec. x semana ..... 9 Quincenal.....4 3 vec. x semana ..... 10 Mensual.....5 4 vec. x semana ..... 11 Bimestral ..... 6 Anual..... 12				FORMULE LA PREGUNTA SI EN 601-A CIRCULÓ EL CÓDIGO 2, 3, 4, 5, 6 y/o 7							
	SÍ	NO	1	2	3	4	5	6	7	Frec.	Cantidad		Unid. Medida	¿Dónde lo compró?	Monto S/.		Frec.	Cantidad		Unidad Medida	
			Ent.	Dec.							Ent.	Dec.			Ent.	Dec.		Ent.	Dec.		
25.03	1	2	1	2	3	4	5	6	7												
25.04	1	2	1	2	3	4	5	6	7												
26.00 ¿MANTEQUILLA (A GRANEL Y ENVASADA) .....	1	2																			
26.01 Mantequilla a Granel?	1	2	1	2	3	4	5	6	7												
26.02 Mantequilla Envasada?	1	2	1	2	3	4	5	6	7												
26.03	1	2	1	2	3	4	5	6	7												
26.04	1	2	1	2	3	4	5	6	7												
27.00 ¿OTROS PRODUCTOS LÁCTEOS (YOGURT, ETC.).....	1	2																			
27.01 Yogurt?	1	2	1	2	3	4	5	6	7												
27.02 Crema de Leche?	1	2	1	2	3	4	5	6	7												
27.03	1	2	1	2	3	4	5	6	7												
27.04	1	2	1	2	3	4	5	6	7												
27.05	1	2	1	2	3	4	5	6	7												
28.00 ¿SAL YODADA .....	1	2																			
28.01 Sal de Cocina Yodada (Envasada)?	1	2	1	2	3	4	5	6	7												
28.02 Sal a Granel?	1	2	1	2	3	4	5	6	7												
28.03 Sal de Mesa Yodada (envasada)?	1	2	1	2	3	4	5	6	7												
29.00 ¿AJÍ (ENTERO, FRESCO) .....	1	2																			

LUGAR DE COMPRA:		
Ambulante (triciclo, etc.).....1	Panadería..... 4	Restaurantes y/o bares ..... 8
Bodega (por menor).....2	Mercado (por menor)..... 5	Camioneta, camión ..... 9
Bodega (por mayor).....3	Mercado (por mayor)..... 6	Feria..... 10
	Supermercado..... 7	Otro (Especifique) ..... 11

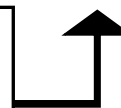

(601) EN LOS ÚLTIMOS 15 DÍAS, DEL ..... AL ..... , UD. Y/O ALGÚN MIEMBRO DE ESTE HOGAR OBTUVIERON, CONSUMIERON, COMPRARON O LE REGALARON ALGUNO DE LOS SIGUIENTES PRODUCTOS:			(601-A) ¿CÓMO OBTUVIERON EL(LA)..... : (Acepte una o más alternativas)							(601-B) ¿CON QUÉ FRECUENCIA COMPRÓ EL(LA) ....., CUÁL FUE LA CANTIDAD COMPRADA Y DÓNDE LO COMPRÓ EN ESE PERIODO?				(601-C) ¿CUÁNTO FUE EL MONTO TOTAL DE LA COMPRA?		(601-D) ¿CON QUÉ FRECUENCIA OBTUVO EL(LA) ..... Y CUÁL FUE LA CANTIDAD CONSUMIDA EN ESE PERIODO?				
			Comprado?..... 1 Autoconsumo? ..... 2 Autosuministro? ..... 3 Como parte de pago a un miembro del hogar? ..... 4 Regalado o pagado por algún miembro de otro hogar? ..... 5 Regalado o donado por algún programa social? ..... 6 Otro? (Especifique) ..... 7							<div style="border: 1px solid black; padding: 5px;"> <b>Frecuencia de Adquisición:</b>                      Diario .....1    Trimestral..... 7                      Interdiario.....2    Semestral..... 8                      Semanal .....3    2 vec. x semana. .... 9                      Quincenal.....4    3 vec. x semana. .... 10                      Mensual.....5    4 vec. x semana. .... 11                      Bimestral ..... 6    Anual..... 12                 </div>				Monto S/. Ent. Dec.		<div style="border: 1px solid black; padding: 5px; text-align: center;"> <b>FORMULE LA PREGUNTA SI EN 601-A CIRCULÓ EL CÓDIGO 2, 3, 4, 5, 6 y/o 7</b> </div>				
																				SÍ
29.01	Ají Rocoto?	1	2	1	2	3	4	5	6	7										
29.02	Ají Verde?	1	2	1	2	3	4	5	6	7										
29.03	Ají Pimiento?	1	2	1	2	3	4	5	6	7										
29.04		1	2	1	2	3	4	5	6	7										
29.05		1	2	1	2	3	4	5	6	7										
29.06		1	2	1	2	3	4	5	6	7										
30.00	¿ESPECIES SAZONADORAS (PIMIENTA, CANELA, ETC.) .....	1	2																	
30.01	Ají no moto?	1	2	1	2	3	4	5	6	7										
30.02	Sibarita?	1	2	1	2	3	4	5	6	7										
30.03	Comino Molido?	1	2	1	2	3	4	5	6	7										
30.04	Pimienta Molida?	1	2	1	2	3	4	5	6	7										
30.05	Ají Mirasol?	1	2	1	2	3	4	5	6	7										
30.06	Ají Panca?	1	2	1	2	3	4	5	6	7										
30.07	Canela Entera?	1	2	1	2	3	4	5	6	7										
30.08	Clavo de Olor?	1	2	1	2	3	4	5	6	7										
30.09	Orégano Seco?	1	2	1	2	3	4	5	6	7										
30.10		1	2	1	2	3	4	5	6	7										
30.11		1	2	1	2	3	4	5	6	7										
30.12		1	2	1	2	3	4	5	6	7										
30.13		1	2	1	2	3	4	5	6	7										

PASE AL SIGUIENTE PRODUCTO

PASE A 601-D

<b>LUGAR DE COMPRA:</b>		
Ambulante (triciclo, etc.) .....1	Panadería..... 4	Restaurantes y/o bares ..... 8
Bodega (por menor).....2	Mercado (por menor)..... 5	Camioneta, camión ..... 9
Bodega (por mayor).....3	Mercado (por mayor)..... 6	Feria..... 10
	Supermercado..... 7	Otro (Especifique) ..... 11

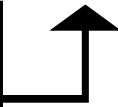

	(601)		(601-A)							(601-B)				(601-C)		(601-D)			
	EN LOS ÚLTIMOS 15 DÍAS, DEL ..... AL ....., UD. Y/O ALGÚN MIEMBRO DE ESTE HOGAR OBTUVIERON, CONSUMIERON, COMPRARON O LE REGALARON ALGUNO DE LOS SIGUIENTES PRODUCTOS:		¿CÓMO OBTUVIERON EL(LA)..... : (Acepte una o más alternativas)							¿CON QUÉ FRECUENCIA COMPRÓ EL(LA) ....., CUÁL FUE LA CANTIDAD COMPRADA Y DÓNDE LO COMPRÓ EN ESE PERIODO?				¿CUÁNTO FUE EL MONTO TOTAL DE LA COMPRA?		¿CON QUÉ FRECUENCIA OBTUVO EL(LA) ..... Y CUÁL FUE LA CANTIDAD CONSUMIDA EN ESE PERIODO?			
	SÍ	NO	Comprado?..... 1 Autoconsumo? ..... 2 Autosuministro? ..... 3 Como parte de pago a un miembro del hogar? ..... 4 Regalado o pagado por algún miembro de otro hogar? ..... 5 Regalado o donado por algún programa social? ..... 6 Otro? (Especifique) ..... 7							Frecuencia de Adquisición: Diario ..... 1 Trimestral..... 7 Interdiario..... 2 Semestral..... 8 Semanal ..... 3 2 vec. x semana. .... 9 Quincenal..... 4 3 vec. x semana. .... 10 Mensual..... 5 4 vec. x semana. .... 11 Bimestral ..... 6 Anual..... 12				Monto S/.		FORMULE LA PREGUNTA SI EN 601-A CIRCULÓ EL CÓDIGO 2, 3, 4, 5, 6 y/o 7			
30.14	1	2	1	2	3	4	5	6	7										
30.15	1	2	1	2	3	4	5	6	7										
30.16	1	2	1	2	3	4	5	6	7										
31.00 ¿LENTEJA, ARVEJA, HABA, FRIJOLE Y OTRAS MENESTRAS.....	1	2																	
31.01 Lenteja?	1	2	1	2	3	4	5	6	7										
31.02 Frijol Canario?	1	2	1	2	3	4	5	6	7										
31.03 Arveja Seca Partida?	1	2	1	2	3	4	5	6	7										
31.04 Habas Secas?	1	2	1	2	3	4	5	6	7										
31.05 Pallar?	1	2	1	2	3	4	5	6	7										
31.06	1	2	1	2	3	4	5	6	7										
31.07	1	2	1	2	3	4	5	6	7										
31.08	1	2	1	2	3	4	5	6	7										
32.00 ¿CEBOLLA (ROJA, BLANCA, ETC.)	1	2																	
32.01 Cebolla Roja de Cabeza?	1	2	1	2	3	4	5	6	7										
32.02 Cebolla China?	1	2	1	2	3	4	5	6	7										
32.03 Cebolla de Cola?	1	2	1	2	3	4	5	6	7										
32.04	1	2	1	2	3	4	5	6	7										
33.00 ¿TOMATE (ITALIANO, ROJO) .....	1	2																	
33.01 Tomate Regional?	1	2	1	2	3	4	5	6	7										

PASE AL SIGUIENTE PRODUCTO

PASE A 601-D

FORMULE LA PREGUNTA SI EN 601-A CIRCULÓ EL CÓDIGO 2, 3, 4, 5, 6 y/o 7

LUGAR DE COMPRA:		
Ambulante (triciclo, etc.)..... 1	Panadería..... 4	Restaurantes y/o bares ..... 8
Bodega (por menor)..... 2	Mercado (por menor)..... 5	Camioneta, camión ..... 9
Bodega (por mayor)..... 3	Mercado (por mayor)..... 6	Feria..... 10
	Supermercado..... 7	Otro (Especifique) ..... 11

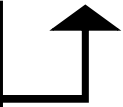

	(601)		(601-A)							(601-B)				(601-C)		(601-D)					
	EN LOS ÚLTIMOS 15 DÍAS, DEL ..... AL ....., UD. Y/O ALGÚN MIEMBRO DE ESTE HOGAR OBTUVIERON, CONSUMIERON, COMPRARON O LE REGALARON ALGUNO DE LOS SIGUIENTES PRODUCTOS:		¿CÓMO OBTUVIERON EL(LA)..... : (Acepte una o más alternativas)							¿CON QUÉ FRECUENCIA COMPRÓ EL(LA) ....., CUÁL FUE LA CANTIDAD COMPRADA Y DÓNDE LO COMPRÓ EN ESE PERIODO?				¿CUÁNTO FUE EL MONTO TOTAL DE LA COMPRA?		¿CON QUÉ FRECUENCIA OBTUVO EL(LA) ..... Y CUÁL FUE LA CANTIDAD CONSUMIDA EN ESE PERIODO?					
	PASE AL SIGUIENTE PRODUCTO		Comprado?..... 1 Autoconsumo? ..... 2 Autosuministro? ..... 3 Como parte de pago a un miembro del hogar? ..... 4 Regalado o pagado por algún miembro de otro hogar? ..... 5 Regalado o donado por algún programa social? ..... 6 Otro? (Especifique) ..... 7							Frecuencia de Adquisición: Diario .....1 Trimestral..... 7 Interdiario.....2 Semestral..... 8 Semanal .....3 2 vec. x semana. .... 9 Quincenal.....4 3 vec. x semana. .... 10 Mensual.....5 4 vec. x semana. .... 11 Bimestral ..... 6 Anual.....12				FORMULE LA PREGUNTA SI EN 601-A CIRCULÓ EL CÓDIGO 2, 3, 4, 5, 6 y/o 7							
	SÍ	NO								Frec.	Cantidad		Unid. Medida	¿Dónde lo compró?	Monto S/.		Frec.	Cantidad		Unidad Medida	
											Ent.	Dec.			Ent.	Dec.		Ent.	Dec.		
33.02	Tomate Italiano?	1	2	1	2	3	4	5	6	7											
33.03	Tomate Redondo?	1	2	1	2	3	4	5	6	7											
33.04		1	2	1	2	3	4	5	6	7											
34.00	¿ZANAHORIA, ZAPALLO.....	1	2																		
34.01	Zanahoria?	1	2	1	2	3	4	5	6	7											
34.02	Zapallo Macre?	1	2	1	2	3	4	5	6	7											
34.03	Zapallo Loche?	1	2	1	2	3	4	5	6	7											
34.04		1	2	1	2	3	4	5	6	7											
35.00	¿CHOCLO.....	1	2																		
35.01	Choclo Criollo?	1	2	1	2	3	4	5	6	7											
35.02	Choclo Serrano?	1	2	1	2	3	4	5	6	7											
35.03		1	2	1	2	3	4	5	6	7											
35.04		1	2	1	2	3	4	5	6	7											
36.00	¿CAMOTE, YUCA Y OLLUCO.....	1	2																		
36.01	Yuca Blanca?	1	2	1	2	3	4	5	6	7											
36.02	Yuca Amarilla?	1	2	1	2	3	4	5	6	7											
36.03	Camote Amarillo?	1	2	1	2	3	4	5	6	7											
36.04	Camote Morado?	1	2	1	2	3	4	5	6	7											

LUGAR DE COMPRA:		
Ambulante (triciclo, etc.).....1	Panadería..... 4	Restaurantes y/o bares ..... 8
Bodega (por menor).....2	Mercado (por menor)..... 5	Camioneta, camión ..... 9
Bodega (por mayor).....3	Mercado (por mayor)..... 6	Feria.....10
	Supermercado..... 7	Otro (Especifique) ..... 11

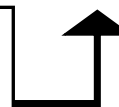

	(601)		(601-A)							(601-B)				(601-C)		(601-D)					
	EN LOS ÚLTIMOS 15 DÍAS, DEL ..... AL ....., UD. Y/O ALGÚN MIEMBRO DE ESTE HOGAR OBTUVIERON, CONSUMIERON, COMPRARON O LE REGALARON ALGUNO DE LOS SIGUIENTES PRODUCTOS:		¿CÓMO OBTUVIERON EL(LA)..... : (Acepte una o más alternativas)							¿CON QUÉ FRECUENCIA COMPRÓ EL(LA) ....., CUÁL FUE LA CANTIDAD COMPRADA Y DÓNDE LO COMPRÓ EN ESE PERIODO?				¿CUÁNTO FUE EL MONTO TOTAL DE LA COMPRA?		¿CON QUÉ FRECUENCIA OBTUVO EL(LA) ..... Y CUÁL FUE LA CANTIDAD CONSUMIDA EN ESE PERIODO?					
	PASE AL SIGUIENTE PRODUCTO		Comprado?..... 1 Autoconsumo? ..... 2 Autosuministro? ..... 3 Como parte de pago a un miembro del hogar? ..... 4 Regalado o pagado por algún miembro de otro hogar? ..... 5 Regalado o donado por algún programa social? ..... 6 Otro? (Especifique) ..... 7							Frecuencia de Adquisición: Diario .....1 Trimestral..... 7 Interdiario.....2 Semestral..... 8 Semanal .....3 2 vec. x semana. .... 9 Quincenal.....4 3 vec. x semana. .... 10 Mensual.....5 4 vec. x semana. .... 11 Bimestral ..... 6 Anual.....12				FORMULE LA PREGUNTA SI EN 601-A CIRCULÓ EL CÓDIGO 2, 3, 4, 5, 6 y/o 7							
	SÍ	NO	1	2	3	4	5	6	7	Frec.	Cantidad		Unid. Medida	¿Dónde lo compró?	Monto S/.		Frec.	Cantidad		Unidad Medida	
			Ent.	Dec.							Ent.	Dec.			Ent.	Dec.		Ent.	Dec.		
36.05	Olluco?	1	2	1	2	3	4	5	6	7											
36.06		1	2	1	2	3	4	5	6	7											
36.07		1	2	1	2	3	4	5	6	7											
37.00	¿OTRAS HORTALIZAS Y LEGUMBRES .....	1	2																		
37.01	Apio?	1	2	1	2	3	4	5	6	7											
37.02	Ajo Entero?	1	2	1	2	3	4	5	6	7											
37.03	Lechuga (americana)?	1	2	1	2	3	4	5	6	7											
37.04	Culantro?	1	2	1	2	3	4	5	6	7											
37.05	Poró?	1	2	1	2	3	4	5	6	7											
37.06	Beterraga?	1	2	1	2	3	4	5	6	7											
37.07	Pepinillo?	1	2	1	2	3	4	5	6	7											
37.08	Lechuga Criolla?	1	2	1	2	3	4	5	6	7											
37.09	Brócoli?	1	2	1	2	3	4	5	6	7											
37.10		1	2	1	2	3	4	5	6	7											
37.11		1	2	1	2	3	4	5	6	7											
37.12		1	2	1	2	3	4	5	6	7											
37.13		1	2	1	2	3	4	5	6	7											
37.14		1	2	1	2	3	4	5	6	7											
37.15		1	2	1	2	3	4	5	6	7											

<b>LUGAR DE COMPRA:</b>		
Ambulante (triciclo, etc.).....1	Panadería..... 4	Restaurantes y/o bares ..... 8
Bodega (por menor).....2	Mercado (por menor)..... 5	Camioneta, camión ..... 9
Bodega (por mayor).....3	Mercado (por mayor)..... 6	Feria.....10
	Supermercado..... 7	Otro (Especifique) ..... 11

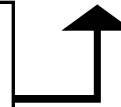

	(601)		(601-A)							(601-B)				(601-C)		(601-D)			
	EN LOS ÚLTIMOS 15 DÍAS, DEL ..... AL ....., UD. Y/O ALGÚN MIEMBRO DE ESTE HOGAR OBTUVIERON, CONSUMIERON, COMPRARON O LE REGALARON ALGUNO DE LOS SIGUIENTES PRODUCTOS:		¿CÓMO OBTUVIERON EL(LA)..... : (Acepte una o más alternativas)							¿CON QUÉ FRECUENCIA COMPRÓ EL(LA) ....., CUÁL FUE LA CANTIDAD COMPRADA Y DÓNDE LO COMPRÓ EN ESE PERIODO?				¿CUÁNTO FUE EL MONTO TOTAL DE LA COMPRA?		¿CON QUÉ FRECUENCIA OBTUVO EL(LA) ..... Y CUÁL FUE LA CANTIDAD CONSUMIDA EN ESE PERIODO?			
	SÍ	NO	Comprado?..... 1	Autoconsumo?..... 2	Autosuministro?..... 3	Como parte de pago a un miembro del hogar?..... 4	Regalado o pagado por algún miembro de otro hogar?..... 5	Regalado o donado por algún programa social?..... 6	Otro? (Especifique)..... 7	Frec.	Cantidad		Unid. Medida	¿Dónde lo compró?	Monto S/.		Frec.	Cantidad	
									Ent.	Dec.			Ent.	Dec.		Ent.	Dec.		
37.16	1	2	1	2	3	4	5	6	7										
37.17	1	2	1	2	3	4	5	6	7										
37.18	1	2	1	2	3	4	5	6	7										
38.00 ¿LIMÓN.....	1	2																	
38.01 Limón?	1	2	1	2	3	4	5	6	7										
38.02	1	2	1	2	3	4	5	6	7										
38.03	1	2	1	2	3	4	5	6	7										
39.00 ¿MANDARINA, NARANJA Y PAPAYA.....	1	2																	
39.01 Papaya?	1	2	1	2	3	4	5	6	7										
39.02 Naranja de Jugo?	1	2	1	2	3	4	5	6	7										
39.03 Mandarina?	1	2	1	2	3	4	5	6	7										
39.04	1	2	1	2	3	4	5	6	7										
39.05	1	2	1	2	3	4	5	6	7										
40.00 ¿PLÁTANO (SEDA, VERDE, ETC.) ...	1	2																	
40.01 Plátano de Seda?	1	2	1	2	3	4	5	6	7										
40.02 Plátano de la Isla?	1	2	1	2	3	4	5	6	7										

PASE AL SIGUIENTE PRODUCTO

PASE A 601-D

Frecuencia de Adquisición:  
 Diario.....1 Trimestral.....7  
 Interdiario.....2 Semestral.....8  
 Semanal.....3 2 vec. x semana.....9  
 Quincenal.....4 3 vec. x semana.....10  
 Mensual.....5 4 vec. x semana.....11  
 Bimestral.....6 Anual.....12

FORMULE LA PREGUNTA SI EN 601-A CIRCULÓ EL CÓDIGO 2, 3, 4, 5, 6 y/o 7

LUGAR DE COMPRA:  
 Panadería..... 4 Restaurantes y/o bares..... 8  
 Ambulante (triciclo, etc.).....1 Mercado (por menor).....5 Camioneta, camión..... 9  
 Bodega (por menor).....2 Mercado (por mayor)..... 6 Feria.....10  
 Bodega (por mayor).....3 Supermercado.....7 Otro (Especifique)..... 11

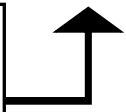

	(601)		(601-A)							(601-B)				(601-C)		(601-D)				
	EN LOS ÚLTIMOS 15 DÍAS, DEL ..... AL ....., UD. Y/O ALGÚN MIEMBRO DE ESTE HOGAR OBTUVIERON, CONSUMIERON, COMPRARON O LE REGALARON ALGUNO DE LOS SIGUIENTES PRODUCTOS:		¿CÓMO OBTUVIERON EL(LA)..... : (Acepte una o más alternativas)							¿CON QUÉ FRECUENCIA COMPRÓ EL(LA) ....., CUÁL FUE LA CANTIDAD COMPRADA Y DÓNDE LO COMPRÓ EN ESE PERIODO?				¿CUÁNTO FUE EL MONTO TOTAL DE LA COMPRA?		¿CON QUÉ FRECUENCIA OBTUVO EL(LA) ..... Y CUÁL FUE LA CANTIDAD CONSUMIDA EN ESE PERIODO?				
	PASE AL SIGUIENTE PRODUCTO		Comprado?..... 1 Autoconsumo? ..... 2 Autosuministro? ..... 3 Como parte de pago a un miembro del hogar? ..... 4 Regalado o pagado por algún miembro de otro hogar? ..... 5 Regalado o donado por algún programa social? ..... 6 Otro? (Especifique) ..... 7							Frecuencia de Adquisición: Diario .....1 Trimestral..... 7 Interdiario.....2 Semestral..... 8 Semanal .....3 2 vec. x semana. .... 9 Quincenal.....4 3 vec. x semana. .... 10 Mensual.....5 4 vec. x semana. .... 11 Bimestral ..... 6 Anual..... 12				FORMULE LA PREGUNTA SI EN 601-A CIRCULÓ EL CÓDIGO 2, 3, 4, 5, 6 y/o 7						
	SÍ	NO								Frec.	Cantidad		Unid. Medida	¿Dónde lo compró?	Monto S/.		Frec.	Cantidad		Unidad Medida
											Ent.	Dec.			Ent.	Dec.		Ent.	Dec.	
40.03	1	2	1	2	3	4	5	6	7											
40.04	1	2	1	2	3	4	5	6	7											
40.05	1	2	1	2	3	4	5	6	7											
40.06	1	2	1	2	3	4	5	6	7											
41.00	1	2																		
41.01	1	2	1	2	3	4	5	6	7											
41.02	1	2	1	2	3	4	5	6	7											
41.03	1	2	1	2	3	4	5	6	7											
41.04	1	2	1	2	3	4	5	6	7											
41.05	1	2	1	2	3	4	5	6	7											
41.06	1	2	1	2	3	4	5	6	7											
41.07	1	2	1	2	3	4	5	6	7											
41.08	1	2	1	2	3	4	5	6	7											
41.09	1	2	1	2	3	4	5	6	7											
41.10	1	2	1	2	3	4	5	6	7											
41.11	1	2	1	2	3	4	5	6	7											

LUGAR DE COMPRA:		
Ambulante (triciclo, etc.).....1	Panadería..... 4	Restaurantes y/o bares ..... 8
Bodega (por menor).....2	Mercado (por menor)..... 5	Camioneta, camión ..... 9
Bodega (por mayor).....3	Mercado (por mayor)..... 6	Feria..... 10
	Supermercado..... 7	Otro (Especifique) ..... 11

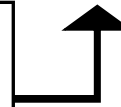

	(601)		(601-A)							(601-B)				(601-C)		(601-D)				
	EN LOS ÚLTIMOS 15 DÍAS, DEL ..... AL ....., UD. Y/O ALGÚN MIEMBRO DE ESTE HOGAR OBTUVIERON, CONSUMIERON, COMPRARON O LE REGALARON ALGUNO DE LOS SIGUIENTES PRODUCTOS:		¿CÓMO OBTUVIERON EL(LA)..... : (Acepte una o más alternativas)							¿CON QUÉ FRECUENCIA COMPRÓ EL(LA) ....., CUÁL FUE LA CANTIDAD COMPRADA Y DÓNDE LO COMPRÓ EN ESE PERIODO?				¿CUÁNTO FUE EL MONTO TOTAL DE LA COMPRA?		¿CON QUÉ FRECUENCIA OBTUVO EL(LA) ..... Y CUÁL FUE LA CANTIDAD CONSUMIDA EN ESE PERIODO?				
	PASE AL SIGUIENTE PRODUCTO		Comprado?..... 1 Autoconsumo? ..... 2 Autosuministro? ..... 3 Como parte de pago a un miembro del hogar? ..... 4 Regalado o pagado por algún miembro de otro hogar? ..... 5 Regalado o donado por algún programa social? ..... 6 Otro? (Especifique) ..... 7							Frecuencia de Adquisición: Diario .....1 Trimestral..... 7 Interdiario.....2 Semestral..... 8 Semanal .....3 2 vec. x semana. .... 9 Quincenal.....4 3 vec. x semana. .... 10 Mensual.....5 4 vec. x semana. .... 11 Bimestral ..... 6 Anual..... 12				FORMULE LA PREGUNTA SI EN 601-A CIRCULÓ EL CÓDIGO 2, 3, 4, 5, 6 y/o 7						
	SÍ	NO																		
42.00	¿CAFÉ, TÉ, CACAO, HIERBAS, COCA .....	1	2																	
42.01	Té a Granel?	1	2	1	2	3	4	5	6	7										
42.02	Cocoa Envasada?	1	2	1	2	3	4	5	6	7										
42.03	Té Filtrante?	1	2	1	2	3	4	5	6	7										
42.04	Café Instantáneo?	1	2	1	2	3	4	5	6	7										
42.05		1	2	1	2	3	4	5	6	7										
42.06		1	2	1	2	3	4	5	6	7										
42.07		1	2	1	2	3	4	5	6	7										
43.00	¿CAMELOS, CHOCOLATES, MIEL, ETC. ....	1	2																	
43.01	Caramelos?	1	2	1	2	3	4	5	6	7										
43.02	Chocolates?	1	2	1	2	3	4	5	6	7										
43.03	Miel de Abeja?	1	2	1	2	3	4	5	6	7										
43.04	Mermelada?	1	2	1	2	3	4	5	6	7										
43.05		1	2	1	2	3	4	5	6	7										
43.06		1	2	1	2	3	4	5	6	7										
43.07		1	2	1	2	3	4	5	6	7										
43.08		1	2	1	2	3	4	5	6	7										

LUGAR DE COMPRA:		
Ambulante (triciclo, etc.).....1	Panadería..... 4	Restaurantes y/o bares ..... 8
Bodega (por menor).....2	Mercado (por menor)..... 5	Camioneta, camión ..... 9
Bodega (por mayor).....3	Mercado (por mayor)..... 6	Feria..... 10
	Supermercado..... 7	Otro (Especifique) ..... 11



	(601)		(601-A)							(601-B)				(601-C)		(601-D)				
	EN LOS ÚLTIMOS 15 DÍAS, DEL ..... AL ....., UD. Y/O ALGÚN MIEMBRO DE ESTE HOGAR OBTUVIERON, CONSUMIERON, COMPRARON O LE REGALARON ALGUNO DE LOS SIGUIENTES PRODUCTOS:		¿CÓMO OBTUVIERON EL(LA)..... : (Acepte una o más alternativas)							¿CON QUÉ FRECUENCIA COMPRÓ EL(LA) ....., CUÁL FUE LA CANTIDAD COMPRADA Y DÓNDE LO COMPRÓ EN ESE PERIODO?				¿CUÁNTO FUE EL MONTO TOTAL DE LA COMPRA?		¿CON QUÉ FRECUENCIA OBTUVO EL(LA) ..... Y CUÁL FUE LA CANTIDAD CONSUMIDA EN ESE PERIODO?				
	PASE AL SIGUIENTE PRODUCTO		Comprado?..... 1 Autoconsumo? ..... 2 Autosuministro? ..... 3 Como parte de pago a un miembro del hogar? ..... 4 Regalado o pagado por algún miembro de otro hogar? ..... 5 Regalado o donado por algún programa social? ..... 6 Otro? (Especifique) ..... 7							Frecuencia de Adquisición: Diario .....1 Trimestral..... 7 Interdiario.....2 Semestral..... 8 Semanal .....3 2 vec. x semana. .... 9 Quincenal.....4 3 vec. x semana. .... 10 Mensual.....5 4 vec. x semana. .... 11 Bimestral ..... 6 Anual..... 12				FORMULE LA PREGUNTA SI EN 601-A CIRCULÓ EL CÓDIGO 2, 3, 4, 5, 6 y/o 7						
	SÍ	NO								Frec.	Cantidad		Unid. Medida	¿Dónde lo compró?	Monto S/.		Frec.	Cantidad		Unidad Medida
	Ent.	Dec.									Ent.	Dec.		Ent.	Dec.		Ent.	Dec.		
<b>44.00</b> ¿BEBIDAS ALCOHÓLICAS PARA CONSUMIR EN EL HOGAR? .....	1	2																		
<b>44.01</b> Whisky?	1	2	1	2	3	4	5	6	7											
<b>44.02</b> Ron?	1	2	1	2	3	4	5	6	7											
<b>44.03</b> Pisco?	1	2	1	2	3	4	5	6	7											
<b>44.04</b> Cerveza?	1	2	1	2	3	4	5	6	7											
<b>44.05</b> Vino?	1	2	1	2	3	4	5	6	7											
<b>44.06</b>	1	2	1	2	3	4	5	6	7											
<b>44.07</b>	1	2	1	2	3	4	5	6	7											
<b>45.00</b> ¿BEBIDAS GASEOSAS PARA CONSUMIR EN EL HOGAR? .....	1	2																		
<b>45.01</b> Gaseosa?	1	2	1	2	3	4	5	6	7											
<b>45.02</b>	1	2	1	2	3	4	5	6	7											
<b>45.03</b>	1	2	1	2	3	4	5	6	7											
<b>46.00</b> ¿AGUA MINERAL Y JUGOS PARA CONSUMIR EN EL HOGAR? .....	1	2																		
<b>46.01</b> Agua Mineral?	1	2	1	2	3	4	5	6	7											
<b>46.02</b> Jugos Envasados?	1	2	1	2	3	4	5	6	7											
<b>46.03</b>	1	2	1	2	3	4	5	6	7											

<b>LUGAR DE COMPRA:</b>		
Ambulante (triciclo, etc.) .....1	Panadería..... 4	Restaurantes y/o bares ..... 8
Bodega (por menor).....2	Mercado (por menor)..... 5	Camioneta, camión ..... 9
Bodega (por mayor).....3	Mercado (por mayor)..... 6	Feria..... 10
	Supermercado..... 7	Otro (Especifique) ..... 11

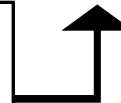

	(601)		(601-A)							(601-B)				(601-C)		(601-D)			
	EN LOS ÚLTIMOS 15 DÍAS, DEL ..... AL ....., UD. Y/O ALGÚN MIEMBRO DE ESTE HOGAR OBTUVIERON, CONSUMIERON, COMPRARON O LE REGALARON ALGUNO DE LOS SIGUIENTES PRODUCTOS:		¿CÓMO OBTUVIERON EL(LA)..... : (Acepte una o más alternativas)							¿CON QUÉ FRECUENCIA COMPRÓ EL(LA) ....., CUÁL FUE LA CANTIDAD COMPRADA Y DÓNDE LO COMPRÓ EN ESE PERIODO?				¿CUÁNTO FUE EL MONTO TOTAL DE LA COMPRA?		¿CON QUÉ FRECUENCIA OBTUVO EL(LA) ..... Y CUÁL FUE LA CANTIDAD CONSUMIDA EN ESE PERIODO?			
	SÍ	NO	Comprado?..... 1 Autoconsumo? ..... 2 Autosuministro? ..... 3 Como parte de pago a un miembro del hogar? ..... 4 Regalado o pagado por algún miembro de otro hogar? ..... 5 Regalado o donado por algún programa social? ..... 6 Otro? (Especifique) ..... 7							Frecuencia de Adquisición: Diario .....1 Trimestral..... 7 Interdiario.....2 Semestral..... 8 Semanal .....3 2 vec. x semana. .... 9 Quincenal.....4 3 vec. x semana. .... 10 Mensual.....5 4 vec. x semana. .... 11 Bimestral ..... 6 Anual..... 12				Monto S/.		FORMULE LA PREGUNTA SI EN 601-A CIRCULÓ EL CÓDIGO 2, 3, 4, 5, 6 y/o 7			
47.00	¿COMIDAS PREPARADAS PARA CONSUMIR EN EL HOGAR ADQUIRIDAS EN ESTABLECIMIENTOS COMERCIALES (POLLO A LA BRASA, POLLADA, ETC.), EXCLUYENDO A CLUB DE MADRES, COCINA POPULAR, COMEDOR POPULAR, ETC. ....	1	2																
47.01	Pollo a la Brasa?	1	2	1	2	3	4	5	6	7									
47.02	Parrillada?	1	2	1	2	3	4	5	6	7									
47.03	Chifa?	1	2	1	2	3	4	5	6	7									
47.04	Tamales?	1	2	1	2	3	4	5	6	7									
47.05	Chicharrón?	1	2	1	2	3	4	5	6	7									
47.06		1	2	1	2	3	4	5	6	7									
47.07		1	2	1	2	3	4	5	6	7									
47.08		1	2	1	2	3	4	5	6	7									
47.09		1	2	1	2	3	4	5	6	7									
47.10		1	2	1	2	3	4	5	6	7									
48.00	¿OTROS ALIMENTOS PARA CONSUMO EN EL HOGAR	1	2																
48.01	Gelatina?	1	2	1	2	3	4	5	6	7									
48.02	Refresco Instantáneo?	1	2	1	2	3	4	5	6	7									
48.03	Flan?	1	2	1	2	3	4	5	6	7									
48.04	Mazamorra Morada?	1	2	1	2	3	4	5	6	7									

PASE AL SIGUIENTE PRODUCTO

PASE A 601-D

FORMULE LA PREGUNTA SI EN 601-A CIRCULÓ EL CÓDIGO 2, 3, 4, 5, 6 y/o 7

LUGAR DE COMPRA:		
Ambulante (triciclo, etc.).....1	Panadería..... 4	Restaurantes y/o bares ..... 8
Bodega (por menor).....2	Mercado (por menor)..... 5	Camioneta, camión ..... 9
Bodega (por mayor).....3	Mercado (por mayor)..... 6	Feria..... 10
	Supermercado..... 7	Otro (Especifique) ..... 11

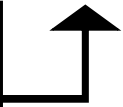

(601) EN LOS ÚLTIMOS 15 DÍAS, DEL ..... AL ..... , UD. Y/O ALGÚN MIEMBRO DE ESTE HOGAR OBTUVIERON, CONSUMIERON, COMPRARON O LE REGALARON ALGUNO DE LOS SIGUIENTES PRODUCTOS:			(601-A) ¿CÓMO OBTUVIERON EL(LA)..... : (Acepte una o más alternativas)							(601-B) ¿CON QUÉ FRECUENCIA COMPRÓ EL(LA) ....., CUÁL FUE LA CANTIDAD COMPRADA Y DÓNDE LO COMPRÓ EN ESE PERIODO?				(601-C) ¿CUÁNTO FUE EL MONTO TOTAL DE LA COMPRA?		(601-D) ¿CON QUÉ FRECUENCIA OBTUVO EL(LA) ..... Y CUÁL FUE LA CANTIDAD CONSUMIDA EN ESE PERIODO?					
	PASE AL SIGUIENTE PRODUCTO		Comprado?..... 1 Autoconsumo? ..... 2 Autosuministro? ..... 3 Como parte de pago a un miembro del hogar? ..... 4 Regalado o pagado por algún miembro de otro hogar? ..... 5 Regalado o donado por algún programa social? ..... 6 Otro? (Especifique) ..... 7							Frecuencia de Adquisición: Diario .....1 Trimestral..... 7 Interdiario.....2 Semestral..... 8 Semanal .....3 2 vec. x semana. .... 9 Quincenal.....4 3 vec. x semana. .... 10 Mensual.....5 4 vec. x semana. .... 11 Bimestral ..... 6 Anual.....12						FORMULE LA PREGUNTA SI EN 601-A CIRCULÓ EL CÓDIGO 2, 3, 4, 5, 6 y/o 7					
	SÍ	NO								Frec.	Cantidad		Unid. Medida	¿Dónde lo compró?	Monto S/.		Frec.	Cantidad		Unidad Medida	
											Ent.	Dec.			Ent.	Dec.		Ent.	Dec.		
48.05 Aceituna Negra?	1	2	1	2	3	4	5	6	7												
48.06	1	2	1	2	3	4	5	6	7												
48.07	1	2	1	2	3	4	5	6	7												
49.00 ¿ALIMENTOS PARA ANIMALES DOMÉSTICOS (No destinados a la venta).....	1	2																			
49.01 Maíz?	1	2	1	2	3	4	5	6	7												
49.02 Vítaovo?	1	2	1	2	3	4	5	6	7												
49.03 Comida para Perros?	1	2	1	2	3	4	5	6	7												
49.04	1	2	1	2	3	4	5	6	7												
50.00 ¿OTROS ALIMENTOS CONSUMIDOS FUERA DEL HOGAR POR PERSONAS MENORES DE 14 AÑOS DE EDAD (EXCLUYA DESAYUNO ESCOLAR, ALMUERZO ESCOLAR, COMEDOR POPULAR, etc.)?	1	2																			
50.01 Anticuchos?	1	2	1	2	3	4	5	6	7												
50.02 Salchipapa?	1	2	1	2	3	4	5	6	7												
50.03 Galleta Dulce?	1	2	1	2	3	4	5	6	7												
50.04 Hamburguesa?	1	2	1	2	3	4	5	6	7												
50.05	1	2	1	2	3	4	5	6	7												
50.06	1	2	1	2	3	4	5	6	7												

<b>LUGAR DE COMPRA:</b>		
Ambulante (triciclo, etc.).....1	Panadería..... 4	Restaurantes y/o bares ..... 8
Bodega (por menor).....2	Mercado (por menor)..... 5	Camioneta, camión ..... 9
Bodega (por mayor).....3	Mercado (por mayor)..... 6	Feria.....10
	Supermercado..... 7	Otro (Especifique) ..... 11

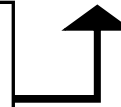

**602. ALIMENTOS PARA CONSUMIR DENTRO DEL HOGAR OBTENIDOS DE INSTITUCIONES BENÉFICAS**

(602) EN LOS ÚLTIMOS 15 DÍAS, DEL..... AL....., UD. O ALGÚN MIEMBRO DE ESTE HOGAR OBTUVIERON, COMPRARON O LE REGALARON ALIMENTOS PARA CONSUMIR EN EL HOGAR DE:	(602-A) GENE- RALMEN- TE, ¿CUÁN- TAS VECES POR SEMA- NA?	(602-B) GENERAL- MENTE, ¿CUÁN- TAS RACIO- NES RECIBIE- RON CADA VEZ?	(602-C) GENERAL- MENTE, ¿CUÁNTOS MIEMBROS DE SU HOGAR CONSUMIE- RON CADA VEZ?	(602-D1) ¿PAGÓ: <i>Por el alimento? ... 1</i> <i>Por otros pagos</i> <i>Asociados (transp.</i> <i>del alimento,</i> <i>combust.</i> <i>cocinera, etc.)? .... 2</i>  <i>NO REALIZÓ</i> <i>NINGÚN PAGO .3</i>  <i>- Si es 1 pase a 602-E1</i> <i>- Si es 2 pase a 602-E2</i> <i>- Si es 3 pase a P602D1_3</i>			(602D1_3) NO REALIZÓ NINGÚN PAGO PORQUE:  <i>¿Apoya en la</i> <i>preparación de</i> <i>alimentos? .....1</i> <i>¿Apoya en</i> <i>otras labores?2</i> <i>¿Es caso</i> <i>social? .....3</i> <b>NO REALIZÓ</b> <b>NINGÚN</b> <b>PAGO .....4</b>				(602-E1) ¿CUÁNTO PAGÓ CADA VEZ POR EL ALIMENTO RECIBIDO?		(602-E2) ¿CUÁNTO PAGÓ EN EL MES ANTERIOR POR OTROS CONCEPTOS?			
				PASE A LA SIGUIENTE LÍNEA			Pase a la sgte. Línea.		MONTO S/.		MONTO S/.					
				SÍ	NO	CÓDIGO			CÓDIGO				Ent.	Dec.	Ent.	Dec.
A. ¿VASO DE LECHE PREPARADO?	1. _____ (Especifique)	1	2			1	2	3	1	2	3	4				
B. ¿COMEDOR POPULAR?	2. Desayuno?.....	1	2			1	2	3	1	2	3	4				
	3. Almuerzo?.....	1	2			1	2	3	1	2	3	4				
	4. Cena?.....	1	2			1	2	3	1	2	3	4				
C3. ¿OLLA COMÚN?	14. Desayuno?.....	1	2			1	2	3	1	2	3	4				
	15. Almuerzo?.....	1	2			1	2	3	1	2	3	4				
	16. Cena?.....	1	2			1	2	3	1	2	3	4				
C1. ¿CLUB DE MADRES?	8. Desayuno?.....	1	2			1	2	3	1	2	3	4				
	9. Almuerzo?.....	1	2			1	2	3	1	2	3	4				
	10. Cena?.....	1	2			1	2	3	1	2	3	4				
C2. ¿COCINA POPULAR?	11. Desayuno?.....	1	2			1	2	3	1	2	3	4				
	12. Almuerzo?.....	1	2			1	2	3	1	2	3	4				
	13. Cena?.....	1	2			1	2	3	1	2	3	4				
C. ¿OTROS?  (especifique)	5. Desayuno?.....	1	2			1	2	3	1	2	3	4				
	6. Almuerzo?.....	1	2			1	2	3	1	2	3	4				
	7. Cena?.....	1	2			1	2	3	1	2	3	4				

**Encuestador/a:**

**Formule pregunta 602-OC y 602-E9, si en la pregunta 602 marcó Si (1) en alguna alternativa de C3 (olla común)**

**602-OC. ¿CUÁL ES EL NOMBRE DE LA OLLA COMÚN DEL CUAL OBTIENE/OBTUVO LOS ALIMENTOS?**

\_\_\_\_\_  
Nombre de la Olla Común

**602-E9. ¿CUÁL ES LA RAZÓN POR LA QUE SU HOGAR OBTIENE/ OBTUVO ALIMENTOS DE LA OLLA COMÚN?**

(Acepte una o más alternativas)

- No tengo/tenía trabajo..... 1
- Sus ingresos no le alcanzan/alcanzaba ..... 2
- Venden/Vendían a precio económico..... 3
- Por falta de tiempo para cocinar..... 4
- Otra razón (Especifique)..... 5



ENCUESTADOR(A): verifique en P602-C3. OLLA COMÚN:

→ Si todas las alternativas tienen circulado el código 2, aplique el módulo de **beneficiarios de instituciones sin fines de lucro: OLLA COMÚN.**

**BENEFICIARIOS DE INSTITUCIONES SIN FINES DE LUCRO: OLLA COMÚN**

Persona N°	Nombre:	Informante N°
------------	---------	---------------

613-A. EN LOS ÚLTIMOS 03 MESES DE .....A ....., EN LA ZONA DONDE ESTÁ UBICADA SU VIVIENDA, ¿HA EXISTIDO O EXISTE UNA OLLA COMÚN?

Sí..... 1 → **Concluya con módulo**

No..... 2 →

613-B. EN LOS ÚLTIMOS 03 MESES DE .....A ....., ¿EN SU HOGAR OBTUVIERON, COMPRARON O LE REGALARON ALIMENTOS DE LA OLLA COMÚN?

Sí..... 1

613-C.Nombre de la Olla común del cual recibe o recibió los alimentos

No..... 2 **PASE A 613-E**

613-D. ¿POR QUÉ RAZÓN EN SU HOGAR NO OBTUVIERON ALIMENTOS DE LA OLLA COMÚN? (Acepte una o más alternativas)

Tengo suficientes ingresos/no necesito ... 1

Recibo alimentos preparados regalados por miembros de otro hogar..... 2

Recibo alimentos crudos regalados por miembros de otro hogar ..... 3

Su vivienda no pertenece a la jurisdicción donde está ubicada la olla..... 4

No cumple con los requisitos ..... 5

Otra razón(Especifique)..... 6

**Concluya con módulo**

613-E. ¿CUÁL ES LA RAZÓN POR LA QUE SU HOGAR OBTIENE/OBTENÍA ALIMENTOS DE LA OLLA COMÚN? (Acepte una o más alternativas)

No tenía trabajo ..... 1

Sus ingresos no le alcanzaban..... 2

Vendían a precio económico ..... 3

Por falta de tiempo para cocinar..... 4

Otra razón(Especifique)..... 5

613-F. EN LOS ÚLTIMOS 03 MESES DE ..... A ....., ¿EN QUÉ MES/MESES SU HOGAR OBTUVO ALIMENTOS DE LA OLLA COMÚN?

1. Mes año	
2. Mes año	
3. Mes año	

613-G. LOS ALIMENTOS OBTENIDOS FUERON: (Acepte una o más alternativas)

¿Preparados?..... 1

¿Crudos?..... 2 → **Concluya con módulo**

613-H. EN ....., LOS ALIMENTOS PREPARADOS OBTENIDOS DE LA OLLA COMÚN, CORRESPONDÍAN A:

(último mes / año)	613-H1 ¿Con qué frecuencia recibió los alimentos de la OLLA COMÚN en:		613-H2 Generalmente, ¿Cuántas raciones de..... recibió cada vez?	613-H3 ¿Pago: Por el alimento?..... 1 Por otros pagos Asociados (transporte del alimento, combustible, cocinera, etc.)?..... 2 NO REALIZÓ NINGÚN PAGO..... 3 → <b>Pase a 613-H5</b>	613-H4 Generalmente, ¿Cuánto pagó cada vez por el alimento recibido	613-H5 No realizó ningún pago porque:
	Sí	No	Código	N° de Raciones	Código	Monto S/ Código
1. Desayuno?.....	1	2				
2. Almuerzo?.....	1	2				
3. Cena?.....	1	2				

**Frecuencia**

De lunes a viernes..... 1

De lunes a sábado..... 2

1 vez x semana ..... 3

2 veces x semana..... 4

3 veces x semana..... 5

Otra frecuencia..... 6

**No realizó ningún pago porque:**

¿Apoya en la preparación de alimentos? ..... 1

¿Apoya en otras labores?..... 2

¿Es caso social? ..... 3

NO REALIZO NINGÚN PAGO..... 4

613-I. ¿POR QUÉ DEJÓ DE OBTENER ALIMENTOS DE LA OLLA COMÚN? (Acepte una o más alternativas)

Conseguí trabajo/ya no necesita..... 1

Subió de precio ..... 2

Sirven poco ..... 3

Dispongo de tiempo para cocinar..... 4

Otra razón (especifique)..... 5





**604. TRANSPORTES Y COMUNICACIONES**

	(604)		(604-A)				(604-A1)	(604-B)	(604-C)												
	EN EL MES ANTERIOR, ..... , UD. Y/O ALGÚN MIEMBRO DE ESTE HOGAR OBTUVIERON, CONSIGUIERON, COMPRARON, LE REGALARON O HICIERON USO DE:		¿CÓMO OBTUVIERON EL(LA) ..... (Acepte una o más alternativas)				¿DÓNDE LO COMPRÓ?	¿CUÁNTO FUE EL MONTO TOTAL POR LA COMPRA O SERVICIO?	¿CUÁNTO CREE QUE LE COSTARÍA SI TUVIERA QUE PAGAR POR ESTE PRODUCTO O SERVICIO?												
			Comprado? .....1 Autoconsumo? .....2 Autosuministro? .....3 Como parte de pago a un miembro del hogar? .....4 Regalado o pagado por algún miembro de otro hogar?.....5 Donado por alguna insti- tución o programa social? ..6 Otro? (especifique).....7				Grifos de empresas.. 1 Grifos informales..... 2 Talleres formales.... 3 Talleres informales. 4 Empresas de Transporte formales..... 5 Empresas de Transporte informales ..... 6 Teléfono público..... 7 Otro (Especifique) .. 8		SI EN 604-A CIRCULÓ EL CÓDIGO 2, 3, 4, 5, 6 y/o 7												
	PASE AL SIGUIENTE PRODUCTO O SERVICIO		NO SABE / NO RESPONDE .....8						MONTO S/.		MONTO S/.										
SÍ NO		PASE AL SGTE. PRODUC.				CÓDIGO	Ent.	Dec.	604-A=2		604-A=3		604-A=4		604-A=5		604-A=6		604-A=7		
							Ent.	Dec.	Ent.	Dec.	Ent.	Dec.	Ent.	Dec.	Ent.	Dec.	Ent.	Dec.	Ent.	Dec.	
<b>TRANSPORTES</b>																					
1.	¿GASOLINA? .....		1	2	1	2	3	4	5	6	7.....	8									
2.	¿PETRÓLEO? .....		1	2	1	2	3	4	5	6	7.....	8									
3.	¿REPARACIÓN Y CONSERVACIÓN DE VEHÍCULO (lavado, cambio de aceite, etc.)? ....		1	2	1	2	3	4	5	6	7.....	8									
4.	¿TRANSPORTE PÚBLICO URBANO E INTERURBANO PARA MENORES DE 14 AÑOS? .....		1	2	1	2	3	4	5	6	7.....	8									
5.	¿VIAJE POR ESTUDIO O TRABAJO (nivel Nacional e Internacional)? .....		1	2	1	2	3	4	5	6	7.....	8									
6.	¿VIAJE POR TURISMO (Nacional e Internacional)?		1	2	1	2	3	4	5	6	7.....	8									
7.	¿VIAJE POR MOTIVO FAMILIAR? .....		1	2	1	2	3	4	5	6	7.....	8									
8.	¿TRANSPORTE EN MOTOTAXI PARA MENORES DE 14 AÑOS? .....		1	2	1	2	3	4	5	6	7.....	8									
9.	¿OTROS? _____ (Especifique)		1	2	1	2	3	4	5	6	7.....	8									



**605. SERVICIOS A LA VIVIENDA**

<b>(605)</b> <b>EN EL MES ANTERIOR, .....,</b> <b>UD. Y/O ALGÚN MIEMBRO DE ESTE</b> <b>HOGAR HICIERON USO DE:</b>			<b>(605-A)</b> <b>¿EL GASTO REALIZADO POR ESTE</b> <b>SERVICIO DE.....FUE:</b> <b>(acepte una o más alternativas)</b>					<b>(605-B)</b> <b>¿CUÁL FUE</b> <b>EL MONTO</b> <b>MENSUAL</b> <b>POR EL</b> <b>SERVICIO?</b>		<b>(605-C)</b> <b>¿CUÁNTO CREE QUE LE COSTARÍA SI</b> <b>TUVIERA QUE PAGAR POR ESTE SERVICIO?</b>									
			Pagado por algún miembro de este hogar? ..... 1 Regalado o pagado por algún miembro de otro hogar? ..... 2 No gastó? ..... 3 Incluido en el alquiler? ..... 4 Otro? (especifique) ..... 5					<b>PASE A</b> <b>605-C</b>		<b>MONTO S/.</b>		<b>SI EN 605-A CIRCULÓ</b> <b>EL CÓDIGO</b> <b>2, 3, 4 y/ó 5</b>							
			NO SABE / NO RESPONDE ..... 8					<b>PASE AL</b> <b>SGTE.</b> <b>SERV.</b>				<b>Ent.</b> <b>Dec.</b>		<b>605-A=2</b>		<b>605-A=3</b>		<b>605-A=4</b>	
			<b>PASE AL</b> <b>SIGUIENTE</b> <b>SERVICIO</b>		<b>↑</b>	<b>SÍ</b>	<b>NO</b>						<b>Ent.</b>	<b>Dec.</b>	<b>Ent.</b>	<b>Dec.</b>	<b>Ent.</b>	<b>Dec.</b>	<b>Ent.</b>
1. ¿COCHERA? .....	1	2	1	2	3	4	5	6											
2. ¿GUARDIANÍA? .....	1	2	1	2	3	4	5	6											
3. ¿SERVICIO DOMÉSTICO? .....	1	2	1	2	3	4	5	6											
4. ¿SERVICIO COMUNITARIO? .....	1	2	1	2	3	4	5	6											
5. ¿VIGILANCIA VECINAL (Serenazgo)? .....	1	2	1	2	3	4	5	6											
6. ¿MANTENIMIENTO DE EDIFICIO? .....	1	2	1	2	3	4	5	6											
7. ¿RECOJO PRIVADO DE BASURA (Triciclo, carretilla, camión, etc.)?	1	2	1	2	3	4	5	6											
8. ¿OTRO? _____ <span style="display: block; text-align: center; font-size: small;">(Especifique)</span>	1	2	1	2	3	4	5	6											

36

OBSERVACIONES



**606D. BIENES Y SERVICIOS DE CUIDADOS PERSONALES**

	(606-D) EN EL MES ANTERIOR, ..... UD. Y/O ALGÚN MIEMBRO DE ESTE HOGAR OBTUVIERON, CONSIGUIERON, COMPRARON O LE REGALARON:		(606-E) ¿CÓMO OBTUVIERON EL(LA) ..... (Acepte una o más alternativas)						(606-E1) ¿DÓNDE LO COMPRÓ?	(606-F) ¿CUÁNTO FUE EL MONTO TOTAL POR LA COMPRA O SERVICIO?	(606-G) ¿CUÁNTO CREE QUE LE COSTARÍA SI TUVIERA QUE PAGAR POR ESTE PRODUCTO O SERVICIO?													
	<div style="border: 1px solid black; padding: 5px; width: fit-content; margin: 0 auto;">PASE AL SIGUIENTE PRODUCTO O SERVICIO</div>		Comprado? ..... 1 Autoconsumo? ..... 2 Autosuministro? ..... 3 Como parte de pago a un miembro del hogar? ..... 4 Regalado o pagado por algún miembro de otro hogar? ..... 5 Donado por alguna Institución o programa social? .. 6 Otro? (Especifique) ..... 7  NO SABE / NO RESPONDE ..... 8						Ambulante ..... 1 Bodega (x menor) .... 2 Bodega (x mayor) .... 3 Mercado (x menor) .. 4 Mercado (x mayor) .. 5 Supermercado ..... 6 Camioneta, Camión ..... 7 Feria ..... 8 Farmacia ..... 9 Peluquería ..... 10 Otro (Especifique) .. 11	SI EN 606-E CIRCULÓ EL CÓDIGO 2, 3, 4, 5, 6 y/o 7	MONTO S/.													
											MONTO S/.		606-E=2		606-E=3		606-E=4		606-E=5		606-E=6		606-E=7	
											Ent.	Dec.	Ent.	Dec.	Ent.	Dec.	Ent.	Dec.	Ent.	Dec.	Ent.	Dec.	Ent.	Dec.
		SÍ	NO							CÓDIGO														
<b>ARTÍCULOS PERSONALES</b>																								
1.	¿JABÓN DE TOCADOR?.....		1	2	1	2	3	4	5	6	7.....	8												
2.	¿CHAMPÚ Y REACONDICIONADOR? .....		1	2	1	2	3	4	5	6	7.....	8												
3.	¿PASTA DE DIENTES? .....		1	2	1	2	3	4	5	6	7.....	8												
4.	¿DESODORANTE? .....		1	2	1	2	3	4	5	6	7.....	8												
5.	¿TOALLAS HIGIÉNICAS?.....		1	2	1	2	3	4	5	6	7.....	8												
6.	¿COLONIA (para hombre y/o mujer)?.....		1	2	1	2	3	4	5	6	7.....	8												
7.	¿LÁPIZ LABIAL?.....		1	2	1	2	3	4	5	6	7.....	8												
8.	¿ARTÍCULOS DE TOCADOR PARA BEBES (jabón de tocador, champú, aceite, colonia, etc.)?		1	2	1	2	3	4	5	6	7.....	8												
9.	¿OTROS (crema para manos, máquina de afeitar, polvos faciales, rímel, tinte para cabello, peine, esmalte para uñas, etc.)?  (Especifique)		1	2	1	2	3	4	5	6	7.....	8												
<b>SERVICIOS DE CUIDADO PERSONAL</b>																								
10.	¿CORTE DE CABELLO? .....		1	2	1	2	3	4	5	6	7.....	8												
11.	¿OTROS SERVICIOS (baños públicos, ondulación, lustrada de calzado, etc.)?  (Especifique)		1	2	1	2	3	4	5	6	7.....	8												





**610. MUEBLES Y ENSERES**

	(610) EN LOS ÚLTIMOS 12 MESES DE ..... A ....., UD. Y/O ALGÚN MIEMBRO DE ESTE HOGAR OBTUVIERON, CONSIGUIERON, COMPRARON O LE REGALARON:		(610-A) ¿CÓMO OBTUVIERON EL(LA) ..... (Acepte una o más alternativas)				(610-A1) ¿DÓNDE LO COMPRÓ?	(610-B) ¿CUÁNTO FUE EL MONTO TOTAL POR LA COMPRA O SERVICIO?	(610-C) ¿CUÁNTO CREE QUE LE COSTARÍA SI TUVIERA QUE PAGAR POR ESTE PRODUCTO O SERVICIO?												
			Comprado? ..... 1 Autoconsumo? ..... 2 Autosuministro? ..... 3 Como parte de pago a un miembro del hogar? ..... 4 Regalado o pagado por algún miembro de otro hogar? ..... 5 Donado por alguna institución o programa social? ..... 6 Otro? (Especifique) ..... 7				Ambulante ..... 1 Tienda especializada al por mayor ..... 2 Tienda especializada al por menor ..... 3 Mercado (x menor) .. 4 Mercado (x mayor) .. 5 Supermercado ..... 6 Camioneta, camión ..... 7 Feria ..... 8 Otro (Especifique) ... 9		SÍ EN 610-A CIRCULÓ EL CÓDIGO 2, 3, 4, 5, 6 y/o 7												
			NO SABE/ NO RESPONDE ..... 8					MONTO S/.		MONTO S/.											
	SÍ	NO					CÓDIGO	Ent.	Dec.	610-A=2		610-A=3		610-A=4		610-A=5		610-A=6		610-A=7	
									Ent.	Dec.	Ent.	Dec.	Ent.	Dec.	Ent.	Dec.	Ent.	Dec.	Ent.	Dec.	
41	1	2	1	2	3	4	5	6	7	8											
	1	2	1	2	3	4	5	6	7	8											
	1	2	1	2	3	4	5	6	7	8											
	1	2	1	2	3	4	5	6	7	8											
	1	2	1	2	3	4	5	6	7	8											
	1	2	1	2	3	4	5	6	7	8											
	1	2	1	2	3	4	5	6	7	8											

PASE AL SIGUIENTE PRODUCTO O SERVICIO

PASE A 610-C

PASE AL SGTE. PRODUC.

**OBSERVACIONES**



## 612. EQUIPAMIENTO DEL HOGAR

<b>(612)</b> ¿SU HOGAR TIENE:  <div style="border: 1px solid black; padding: 5px; font-size: small;">                         Lea esta pregunta y cada una de sus alternativas en forma vertical, luego para cada alternativa que tenga circulado el código 1 (Si), formule en forma horizontal las preguntas 612A a 612H, según corresponda.                     </div>			(612-A)	(612-B)			(612-C)	(612-C1)	Sólo para los artículos que fueron adquiridos desde 2017 en adelante	
			¿CUÁNTOS TIENE?	¿LO(S) USA(N) EXCLUSIVAMENTE PARA EL HOGAR, TRABAJO, O AMBOS?			¿EN QUÉ AÑO LO ADQUIRIÓ?	¿EN QUÉ MES LO ADQUIRIÓ?	Para los bienes comprados	Para los bienes adquiridos excepto los comprados
			Sí	No	Hogar	Trabajo	Para trabajo y hogar	Año	Mes	(612-G) ¿CUÁNTO COSTÓ.....? (Anote el precio de contado)
								<b>PASE A 612-I</b>	Monto s/. (enteros)	Monto s/. (enteros)
1. RADIO? .....	1	2		1	2	3				
2. TV A COLOR? .....	1	2		1	2	3				
3. TV BLANCO Y NEGRO? .....	1	2		1	2	3				
4. EQUIPO DE SONIDO? .....	1	2		1	2	3				
5. DVD? .....	1	2		1	2	3				
6. VIDEO GRABADORA? .....	1	2		1	2	3				
7. COMPUTADORA/ LAPTOP? .....	1	2		1	2	3				
8. PLANCHA ELÉCTRICA? .....	1	2		1	2	3				
9. LICUADORA? .....	1	2		1	2	3				
10. COCINA A GAS? .....	1	2		1	2	3				
11. COCINA A KEROSENE? .....	1	2		1	2	3				
12. REFRIGERADORA/CONGELADORA? .....	1	2		1	2	3				
13. LAVADORA DE ROPA? .....	1	2		1	2	3				
14. HORNO MICROONDAS? .....	1	2		1	2	3				
15. MÁQUINA DE COSER? .....	1	2		1	2	3				
16. BICICLETA? .....	1	2		1	2	3				
17. AUTO, CAMIONETA? .....	1	2		1	2	3				
18. MOTOCICLETA? .....	1	2		1	2	3				
19. TRICICLO? .....	1	2		1	2	3				
20. MOTOTAXI? .....	1	2		1	2	3				
21. CAMIÓN? .....	1	2		1	2	3				
28. TABLET? .....	1	2		1	2	3				
22. OTRO? .....	1	2		1	2	3				
(Especifique)										
23. OTRO? .....	1	2		1	2	3				
(Especifique)										
24. OTRO? .....	1	2		1	2	3				
(Especifique)										
25. OTRO? .....	1	2		1	2	3				
(Especifique)										
26. OTRO? .....	1	2		1	2	3				
(Especifique)										
27. OTRO? .....	1	2		1	2	3				
(Especifique)										

### 612-I. EN LOS ÚLTIMOS 12 MESES, ¿EL HOGAR HA VENDIDO:

1. Bienes Raíces (vivienda, terrenos, propiedad rural, etc.)? .....
2. Equipos del Hogar (auto, tv, cocina, etc.)? .....

	Si	No	Valor S/.
1. Bienes Raíces (vivienda, terrenos, propiedad rural, etc.)? .....	1	2	
2. Equipos del Hogar (auto, tv, cocina, etc.)? .....	1	2	

**OBSERVACIONES**

Informante N°

**700. PROGRAMAS SOCIALES DE AYUDA ALIMENTARIA O NUTRICIONAL**  
(Sólo para el Jefe(a) del Hogar o Cónyuge)

**701. EN LOS ÚLTIMOS 3 MESES, DE..... A ....., ¿UD. O ALGÚN MIEMBRO DE SU HOGAR HA RECIBIDO AYUDA ALIMENTARIA O NUTRICIONAL DE ALGÚN PROGRAMA SOCIAL COMO:**  
(Acepte una o más alternativas)

- Vaso de leche?..... 1
- Comedor popular (incluye club de madres)?..... 2
- Desayunos Escolares en Instituciones Educativas de Inicial, PRONOEI, Primaria o Secundaria – Programa de Alimentación Escolar (Antes Wasi Mikuna)? ..... 3
- Almuerzos Escolares en Instituciones Educativas de Inicial, PRONOEI, Primaria o Secundaria – Programa de Alimentación Escolar (Antes Wasi Mikuna)? ..... 4
- Atención Alimentaria Wawa Wasi / Cuna Más (Servicio de cuidado diurno)? ..... 5
- Canasta de víveres otorgada por el Municipio? ..... 10
- Otro/a? ..... 6  
(Especifique)
- Otro/a? ..... 7  
(Especifique)
- Otro/a? ..... 8  
(Especifique)
- NO RECIBIÓ ..... 9

**PASE A CAP. 700A**

(702) ¿QUIÉNES RECIBIERON LA AYUDA ALIMENTARIA O NUTRICIONAL?		(703) ¿DE QUE PROGRAMAS SOCIALES RECIBIÓ LA AYUDA ALIMENTARIA O NUTRICIONAL?		(704) ¿DÓNDE LO RECIBIÓ?		(705) ¿CON QUÉ FRECUENCIA LO RECIBIÓ?		(706) ¿UD. O ALGÚN MIEMBRO DE SU HOGAR TIENE O TUVO QUE PAGAR O RETRIBUIR DE ALGUNA FORMA ESTA AYUDA ALIMENTARIA O NUTRICIONAL? (Acepte una o más alternativas)					(706A) ¿PAGO: (Acepte una o más alternativas)	
<b>ENCUESTADOR(A):</b> Si una misma persona recibió más de un tipo de ayuda, utilice un renglón para cada ayuda recibida.		<b>ENCUESTADOR(A):</b> Asigne el código del ítem que tiene circulado en la Pgta. 701.		<i>Institución Educativa o PRONOEI</i> ..... 1 <i>Local comunal</i> ..... 2 <i>Comedor popular</i> ..... 3 <i>Establecimiento de Salud</i> ..... 4 <i>En su casa</i> ..... 5 <i>Municipio</i> ..... 6 <i>Casa coordinadora, presidenta, socia, vecino, particular</i> ..... 7 <i>Local Wawa Wasi</i> ..... 8 <i>INABIF (CEDIF-Centro Comunal Familiar)</i> ..... 9 <i>Iglesia</i> ..... 10 <i>Otro lugar (Especifique)</i> ..... 11		<i>Diario</i> ..... 1 <i>Semanal</i> ..... 2 <i>Quincenal</i> ..... 3 <i>Mensual</i> ..... 4 <i>Bimestral</i> ..... 5 <i>Trimestral</i> ..... 6 <i>2 veces x semana</i> ..... 7 <i>3 veces x semana</i> ..... 8 <i>4 veces x semana</i> ..... 9 <i>Otra Frecuencia (Especifique)</i> ..... 10		<i>Si, con dinero</i> .. 1 <i>Si, realizando alguna labor</i> .... 2 <i>Si, en especie</i> ..... 3 <i>No pagaron</i> .... 4 <i>NO SABE</i> ..... 5					<i>Por el alimento o ración?</i> ..... 1 <i>Por la preparación del alimento?</i> ..... 2 <i>Por el transporte del alimento, aviso por la radio?</i> ..... 3 <i>Otros pagos? (Especifique)</i> ..... 4 <i>NO SABE</i> ..... 5	
				<b>Pase a siguiente línea</b>										
N°	NOMBRE	CÓDIGO	CÓDIGO	CÓDIGO	CÓDIGO	CÓDIGO	CÓDIGO	CÓDIGO	CÓDIGO	CÓDIGO	CÓDIGO	CÓDIGO		
								1	2	3	4	5		
								1	2	3	4	5		
								1	2	3	4	5		
								1	2	3	4	5		
								1	2	3	4	5		
								1	2	3	4	5		
								1	2	3	4	5		
								1	2	3	4	5		
								1	2	3	4	5		
								1	2	3	4	5		
								1	2	3	4	5		

**710. EN LOS ÚLTIMOS 3 AÑOS, DE.....A....., ¿UD. O ALGÚN MIEMBRO DE SU HOGAR HA SIDO BENEFICIARIO DE ALGUNO DE LOS PROGRAMAS SIGUIENTES:**  
(Acepte una o más alternativas)

**PROGRAMAS SOCIALES NO ALIMENTARIOS PERMANENTES**

- Programa Nacional Wawa Wasi / Cuna Más – Cuidado Diurno? ..... 1
- Programa Nacional Wawa Wasi / Cuna Más – Acompañamiento a Familias? ..... 2
- Programa Nacional contra la Violencia Familiar y Sexual – Centro de Emergencia Mujer (CEM)?..... 3
- Programa de Alfabetización - (PA-EBA)?..... 6
- Programa Nacional de Empleo “Jóvenes Productivos” (Fusionado con el programa “Impulsa Perú”) ..... 7
- Programa de Empleo Temporal Llamkasum Perú (antes Lurawi Perú)?..... 8
- Programa de Dotación de Materiales Educativos?..... 28
- Programa Bono Gas (Fondo de Inclusión Social Energético-FISE)?..... 15
- Programa de Apoyo Directo a los más Pobres – JUNTOS?..... 4
- Programa Pensión 65?..... 5
- Programa Beca 18?..... 10
- Asistencia Económica por Orfandad?..... 33
- Programa Social Contigo?..... 34
- Otro/a? \_\_\_\_\_ 11  
(Especifique)
- Otro/a? \_\_\_\_\_ 12  
(Especifique)

**OTROS INGRESOS ECONÓMICOS TEMPORALES**

- Retiro de CTS?..... 20
- Retiro de AFP?..... 21
- Otro/a? \_\_\_\_\_ 13  
(Especifique)
- NO RECIBIÓ..... 14 →

**PASE A  
CAP. 800**

(711) ¿QUIÉNES RECIBIERON LA AYUDA NO ALIMENTARIA?		(712) ¿DE QUÉ PROGRAMAS SOCIALES RECIBIÓ LA AYUDA NO ALIMENTARIA?		(713) EN LOS ÚLTIMOS 3 AÑOS, DE..... A..... ¿DURANTE QUÉ PERÍODO FUE BENEFICIARIO DEL PROGRAMA .....? (Nombre del Programa)				
<b>ENCUESTADOR(A):</b> Si una misma persona recibió más de un tipo de ayuda, utilice un renglón para cada ayuda recibida.		<b>ENCUESTADOR(A):</b> Asigne el código del ítem que tiene circulado en la Pgta. 710.		DESDE:		HASTA:		Hasta la actualidad
N°	NOMBRE	CÓDIGO	Mes	Año	Mes	Año	Hasta la actualidad	
							1	
							1	
							1	
							1	
							1	

**801. ¿USTED O ALGÚN MIEMBRO DE SU HOGAR PERTENECE O PARTICIPA EN ALGÚN GRUPO, ORGANIZACIÓN Y/O ASOCIACIÓN:**

(Acepte una o más alternativas)

- Clubes y asociaciones deportivas? ..... 1
- Agrupación o partido político? ..... 2
- Clubes culturales (danza, música, etc.)? ..... 3
- Asociación vecinal / Junta Vecinal? ..... 4
- Ronda campesina? ..... 5
- Asociación de regantes? ..... 6
- Asociación profesional? ..... 7
- Asociación de trabajadores o sindicato? ..... 8
- Club de madres? ..... 9
- Asociación de padres de familia (APAFA)? ..... 10
- Vaso de leche? ..... 11
- Comedor popular? ..... 12
- Comité Local Administrativo de Salud (CLAS)? ..... 13
- Proceso de presupuesto participativo? ..... 14
- Concejo de Coordinación Local Distrital (CCLD)? ..... 15
- Comunidad Campesina? ..... 16
- Asociación Agropecuaria? ..... 17
- Participación en la preparación de desayuno y/o almuerzo escolar? ..... 20
- Otro/a? \_\_\_\_\_ 18

(Especifique)

NO PERTENECE, NO PARTICIPA ..... 19 →

**PASE A  
PGTA. 806**

(802) ¿QUIÉNES PERTENECEN O PARTICIPAN EN ALGÚN GRUPO, ORGANIZACIÓN Y/O ASOCIACIÓN?		(803) ¿EL GRUPO, ORGANIZACIÓN Y/O ASOCIACIÓN AL CUAL PERTENECE ES?		(804) PARTICIPA ¿COMO:		(805) ¿CÓMO ACCEDIÓ AL GRUPO, ORGANIZACIÓN Y/O ASOCIACIÓN:	
<div style="border: 1px solid black; padding: 5px;"> <p><b>ENCUESTADOR(A):</b></p> <p>Si una misma persona pertenece o participa en algún grupo, utilice un renglón para cada uno.</p> </div>		<div style="border: 1px solid black; padding: 5px;"> <p><b>ENCUESTADOR(A):</b></p> <p>Asigne el código del ítem que tiene circulado en la Pgta. 801.</p> </div>		<p>Dirigente / representante? ..... 1</p> <p>Miembro activo? ..... 2</p> <p>Miembro no activo? ... 3</p> <p>Otro? (Especifique) ... 4</p>		<p>Fue elegido en proceso de elección? ..... 1</p> <p>Por amistad? ..... 2</p> <p>Fue designado o seleccionado? ..... 3</p> <p>Porque pagó? ..... 4</p> <p>Por afiliación? ..... 5</p> <p>Otro? (Especifique) ..... 6</p>	
<div style="border: 1px solid black; padding: 5px;"> <p><b>PASE A LA SIGUIENTE PERSONA</b></p> </div>							
N°	NOMBRE	CÓDIGO	CÓDIGO	CÓDIGO	CÓDIGO	CÓDIGO	CÓDIGO

**806. ¿POR QUÉ NO HAN PARTICIPADO?**

- No sabía que había algún proceso de elección .... 1
- No tiene conocidos ..... 2
- No conoce personas influyentes ..... 3
- No es miembro del partido ..... 4
- No le interesa ..... 5
- No cree ..... 6
- Falta de tiempo ..... 7
- Otra razón \_\_\_\_\_ 8

(Especifique)

## INSEGURIDAD ALIMENTARIA

<b>Persona N°</b>		<b>Nombre:</b>	<b>Informante N°</b>	
-------------------	--	----------------	----------------------	--

Sr(a): \_\_\_\_\_, Ahora me gustaría hacerle algunas preguntas relacionadas a la alimentación de los miembros de su hogar.

	SI	NO	NO SABE	NO RESPONDE
1. En el mes anterior, _____, ¿Hubo un momento en el que usted o algún otro miembro del hogar <b>estuvo preocupado por no tener suficiente comida para comer</b> por falta de dinero u <b>otras formas de conseguir los alimentos?</b>	1	2	3	4
2. Pensando aún en el mes anterior, _____, ¿Hubo un momento en el que usted o algún otro miembro del hogar <b>no pudo comer alimentos saludables y nutritivos</b> debido a la falta de dinero u <b>otras formas de conseguir los alimentos?</b>	1	2	3	4
3. En el mes anterior, _____, ¿Hubo un momento en el que usted o algún otro miembro del hogar <b>no comió alimentos variados</b> debido a la falta de dinero u <b>otras formas de conseguir los alimentos?</b>	1	2	3	4
4. En el mes anterior, _____, ¿Hubo un momento en el que usted o algún otro miembro del hogar <b>tuvo que dejar de desayunar, almorzar o cenar porque no había suficiente dinero</b> u <b>otras formas de conseguir los alimentos?</b>	1	2	3	4
5. Pensando aún en el mes anterior, _____, ¿Hubo un momento en el que usted o algún otro miembro del hogar <b>comió menor cantidad de lo normal</b> , debido a la falta de dinero u <b>otras formas de conseguir los alimentos?</b>	1	2	3	4
6. En el mes anterior, _____, ¿Hubo un momento en el que <b>su hogar se quedó sin alimentos</b> por la falta de dinero u <b>otras formas de conseguir los alimentos?</b>	1	2	3	4
7. En el mes anterior, _____, ¿Hubo un momento en el que <b>usted o algún otro miembro del hogar tuvo hambre, pero no comió</b> porque no había suficiente dinero u <b>otras formas de conseguir los alimentos?</b>	1	2	3	4
8. En el mes anterior, _____, ¿Hubo un momento en el que <b>usted o algún otro miembro del hogar estuvo sin comer durante un día entero</b> debido a la falta de dinero u <b>otras formas de conseguir los alimentos?</b>	1	2	3	4