

**NOTA DE PRENSA N° 01 - 2018**

**EN MAYO 2018, EL EMPLEO FORMAL DISMINUYO 1,7% EN LA CIUDAD DE CAJAMARCA**

*La rama de actividad económica Industria manufacturera contrarresto este resultado*

**E**l empleo en empresas privadas formales de 10 a más trabajadores en la ciudad de Cajamarca, registró una disminución de 1,7% en Mayo de 2018, respecto del mismo mes del año anterior. Así informó el Observatorio Socio Económico Laboral (OSEL) de la Dirección Regional de Trabajo y Promoción del Empleo (DRTPE) de Cajamarca, según resultados de la Encuesta Nacional de Variación Mensual del Empleo (ENVME).

En el periodo de estudio, la variación anual del empleo acumuló diez meses continuo decremento entre agosto de 2017 y mayo de 2018. En este periodo, el mes de abril de 2018 (-3,8%) presentó la mayor variación.

**GRÁFICO N° 1**  
**CIUDAD DE CAJAMARCA: VARIACIÓN ANUAL DEL EMPLEO EN EMPRESAS PRIVADAS FORMALES DE 10 A MÁS TRABAJADORES, MAYO 2017-MAYO 2018**  
(Variación porcentual)

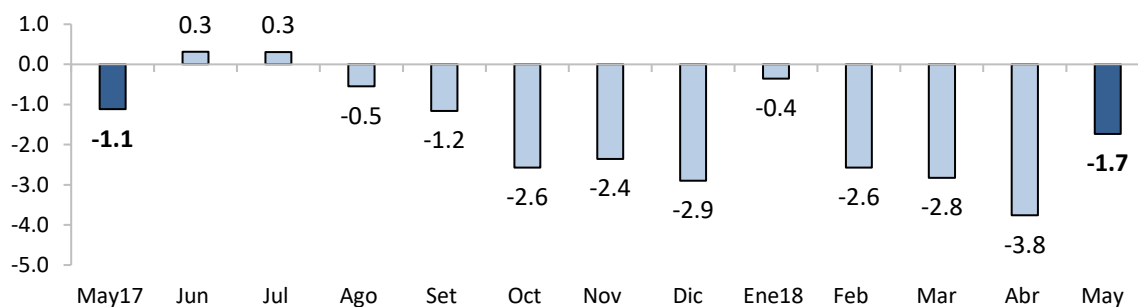

**Nota:** La información corresponde al primer día de cada mes. La variación anual se refiere al cambio porcentual del empleo en el mes indicado respecto al mismo mes del año anterior.

**Fuente:** MTPE-Encuesta Nacional de Variación Mensual del Empleo (ENVME), mayo 2017-mayo 2018.

**Elaboración:** DRTPE-Observatorio Socio Económico Laboral (OSEL) de Cajamarca.

El empleo presentó una variación anual negativa en las ramas de actividad económica comercio (-8,0%) y extractiva (-6,2%). Por lo contrario, las que contrarrestaron este resultado fueron industria manufacturera (9,4%); servicios (0,9%); y transporte, almacenamiento y comunicaciones (0,2%).

La variación negativa de empleo en la rama comercio se dio como consecuencia de la disminución de las ventas y términos de campañas temporales en las tiendas por departamento y almacén, lo que justificó el cese de cajeros, vendedores, supervisores, impulsores, repartidores.

En la rama extractiva, la variación negativa del empleo se justificó por el compartimiento desfavorable de las subramas de actividad económica minería (-6,0%) y agricultura (-9,1%).

En la subrama minería influyó, principalmente, la disminución de la demanda de actividades de extracción de minerales no ferrosos, por lo que se prescindió de choferes, vigilantes, operadores de maquinarias, ayudantes de operaciones.

Por el contrario, en la rama industria manufacturera, la mayor demanda de mecánicos, pintores, montajistas, soldadores, operarios, torneros, se originó como consecuencia de la mayor producción de fabricación y reconstrucción de piezas industriales y de maquinarias.

**GRÁFICO N° 2**  
**CIUDAD DE CAJAMARCA: VARIACIÓN ANUAL DEL EMPLEO EN EMPRESAS PRIVADAS FORMALES DE 10 A MÁS TRABAJADORES POR RAMA DE ACTIVIDAD ECONÓMICA, MAYO 2018/MAYO 2017**  
(Variación porcentual)

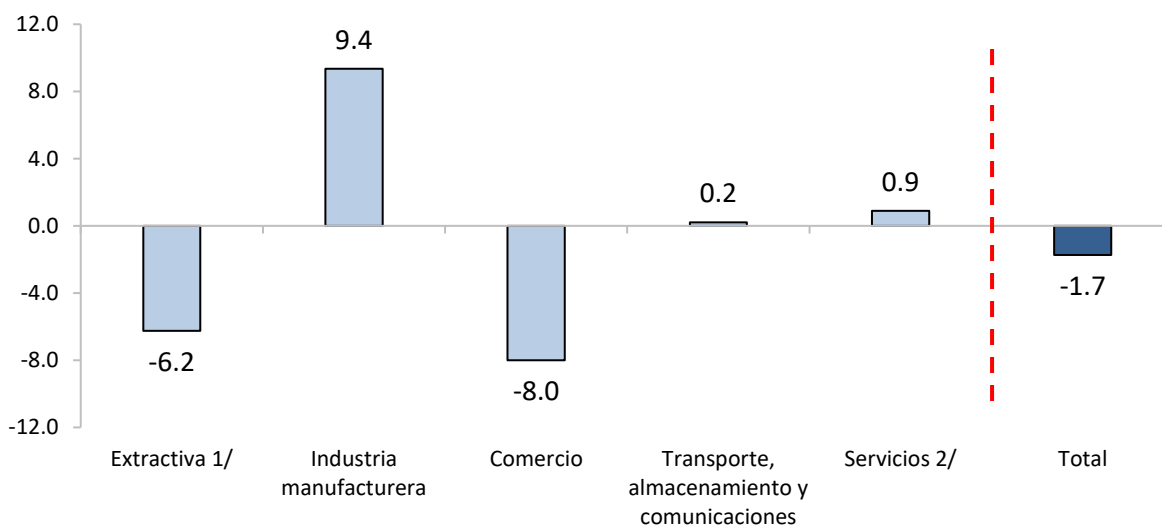

**Nota:** La información corresponde al primer día de cada mes. La variación anual se refiere al cambio porcentual del empleo en el mes indicado respecto al mismo mes del año anterior.

**1/** Conformada por las subramas agricultura, pesca y minería.

**2/** Conformada por las subramas electricidad, gas y agua; restaurantes y hoteles; establecimientos financieros; servicios prestados a empresas; enseñanza; y servicios sociales y comunales.

**Fuente:** MTPE-Encuesta Nacional de Variación Mensual del Empleo (ENVME), mayo de 2018.

**Elaboración:** DRTPE-Observatorio Socio Económico Laboral (OSEL) de Cajamarca.

***Agradecemos su difusión.***

Cajamarca, julio de 2018