

NOTA DE PRENSA N° 02 - 2018

EN JUNIO 2018, EL EMPLEO FORMAL DISMINUYO 3,1% EN LA CIUDAD DE CAJAMARCA

La rama de actividad económica comercio es la que impulso este resultado

El empleo en empresas privadas formales de 10 a más trabajadores en la ciudad de Cajamarca, registró una disminución de 3,1% en junio de 2018, respecto del mismo mes del año anterior. Así informó el Observatorio Socio Económico Laboral (OSEL) de la Dirección Regional de Trabajo y Promoción del Empleo (DRTPE) de Cajamarca, según resultados de la Encuesta Nacional de Variación Mensual del Empleo (ENVME).

En el periodo de estudio, la variación anual del empleo acumuló once meses consecutivos de resultados negativos, específicamente desde el mes de agosto de 2017, siendo los meses de abril y junio con la mayor variación.

GRÁFICO N° 1
CIUDAD DE CAJAMARCA: VARIACIÓN ANUAL DEL EMPLEO EN EMPRESAS PRIVADAS FORMALES DE 10 A MÁS TRABAJADORES, JUNIO 2017-JUNIO 2018
(Variación porcentual)

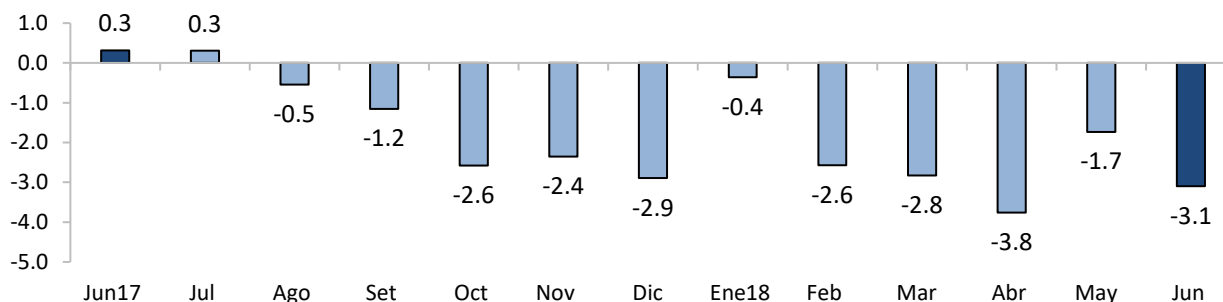

Nota: La información corresponde al primer día de cada mes. La variación anual se refiere al cambio porcentual del empleo en el mes indicado respecto al mismo mes del año anterior.

Fuente: MTPE-Encuesta Nacional de Variación Mensual del Empleo (ENVME), junio 2017-junio 2018.

Elaboración: DRTPE-Observatorio Socio Económico Laboral (OSEL) de Cajamarca.

En junio de 2018, se registró una variación negativa del empleo debido al comportamiento desfavorable de cuatro de las cinco ramas de actividad económica: comercio (-6,59); extractiva (-6,98); servicios (-1,2); y transporte, almacenamiento y comunicaciones (-3,4).

En la rama comercio, se redujo la contratación de cajeros, impulsores, vendedores, repartidores, choferes y gestores de negocio; debido al desenvolvimiento desfavorable de las ventas en las tiendas de almacén, ferretería, maquinaria pesada, abarrotes y productos farmacéuticos.

La variación negativa del empleo en la rama extractiva se debió a la menor demanda de personal en la subrama minería. Esto se produjo a causa de la reducción de la extracción de minerales no ferrosos, lo cual generó el cese de choferes, vigilantes, operadores de maquinarias, ayudantes de operaciones.

La variación negativa del empleo en la rama de actividad económica servicios fue resultado de la disminución de personal, principalmente en la subrama restaurantes y hoteles. El resultado negativo se dio a causa de la menor contratación de personal en las empresas concesionarias de alimentos, debido a la menor demanda de servicios de alimentación institucional. Adicionalmente, se registró una disminución en la demanda de los servicios de hospedaje, por lo que se prescindió de cocineros, ayudantes de cocina, mozos, administradores almaceneros, cajeras, cuarteros, botones y counter.

GRÁFICO N° 2
CIUDAD DE CAJAMARCA: VARIACIÓN ANUAL DEL EMPLEO EN EMPRESAS PRIVADAS FORMALES DE 10 A MÁS TRABAJADORES POR RAMA DE ACTIVIDAD ECONÓMICA, JUNIO 2018/JUNIO 2017
 (Variación porcentual)

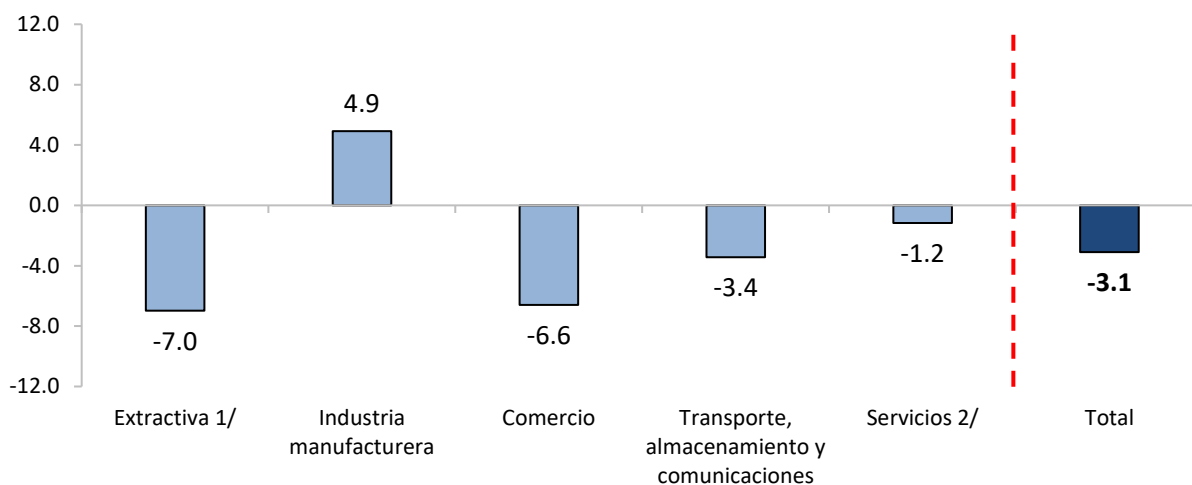

Nota: La información corresponde al primer día de cada mes. La variación anual se refiere al cambio porcentual del empleo en el mes indicado respecto al mismo mes del año anterior.

1/ Conformada por las subramas agricultura, pesca y minería.

2/ Conformada por las subramas electricidad, gas y agua; restaurantes y hoteles; establecimientos financieros; servicios prestados a empresas; enseñanza; y servicios sociales y comunales.

Fuente: MTPE-Encuesta Nacional de Variación Mensual del Empleo (ENVME), junio de 2018.

Elaboración: DRTPE-Observatorio Socio Económico Laboral (OSEL) de Cajamarca.

Agradecemos su difusión.

Cajamarca, Agosto de 2018