

**NOTA DE PRENSA N° 03 - 2018**

**EN JULIO 2018, EL EMPLEO FORMAL DISMINUYÓ 4,1% EN LA CIUDAD DE  
CAJAMARCA**

*La rama de actividad económica comercio es la que propició este resultado*

**E**l empleo en empresas privadas formales de 10 a más trabajadores en la ciudad de Cajamarca, registró una disminución de 4,1% en Julio de 2018, respecto del mismo mes del año anterior. Así informó el Observatorio Socio Económico Laboral (OSEL) de la Dirección Regional de Trabajo y Promoción del Empleo (DRTPE) de Cajamarca, según resultados de la Encuesta Nacional de Variación Mensual del Empleo (ENVME).

En el periodo de estudio, la ciudad de Cajamarca presentó su doceava variación negativa del empleo consecutiva. Los resultados más negativos se presentaron en los meses de abril y julio de 2018.

**GRÁFICO N° 1**  
**CIUDAD DE CAJAMARCA: VARIACIÓN ANUAL DEL EMPLEO EN EMPRESAS PRIVADAS FORMALES  
DE 10 A MÁS TRABAJADORES, JULIO 2017-JULIO 2018**  
(Variación porcentual)

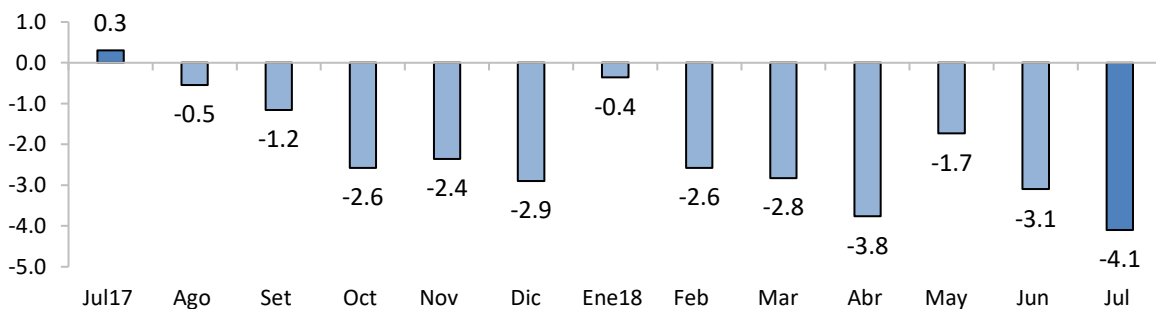

**Nota:** La información corresponde al primer día de cada mes. La variación anual se refiere al cambio porcentual del empleo en el mes indicado respecto al mismo mes del año anterior.

**Fuente:** MTPE-Encuesta Nacional de Variación Mensual del Empleo (ENVME), julio 2017-julio 2018.

**Elaboración:** DRTPE-Observatorio Socio Económico Laboral (OSEL) de Cajamarca.

Para julio de 2018, la variación negativa del empleo se dio como resultado de comportamiento desfavorable de las ramas de actividad económica: comercio (-7,7%); extractiva (-7,3), servicios (-2,7%); y transporte, almacenamiento y comunicaciones (-4,1%).

La variación negativa del empleo en la rama comercio, se explicó por la reducción de las ventas y el termino de campañas temporales en las tiendas por departamentos. De igual manera, influyó el descenso de las ventas de artículos de ferretería y abarrotes lo que motivó el cese de cajeros, impulsores, vendedores y repartidores.

En la rama extractiva, la variación negativa del empleo se vio explicado por el comportamiento desfavorable de la subrama de actividad económica minería. La reducción de las actividades de extracción de minerales no ferrosos, justificó el retiro de choferes, vigilantes, operadores de maquinarias, ayudantes de operaciones.

Por último, en la rama servicios, la variación negativa del empleo se dio como consecuencia del desenvolvimiento negativo de la subrama de actividad económica restaurantes y hoteles. La reducción de los servicios en las empresas concesionarias justificó el retiro de cocineros, ayudantes de cocina y lavadores de vajilla.

**GRÁFICO N° 2**  
**CIUDAD DE CAJAMARCA: VARIACIÓN ANUAL DEL EMPLEO EN EMPRESAS PRIVADAS FORMALES DE 10 A MÁS TRABAJADORES POR RAMA DE ACTIVIDAD ECONÓMICA, JULIO 2018/JULIO 2017**  
 (Variación porcentual)

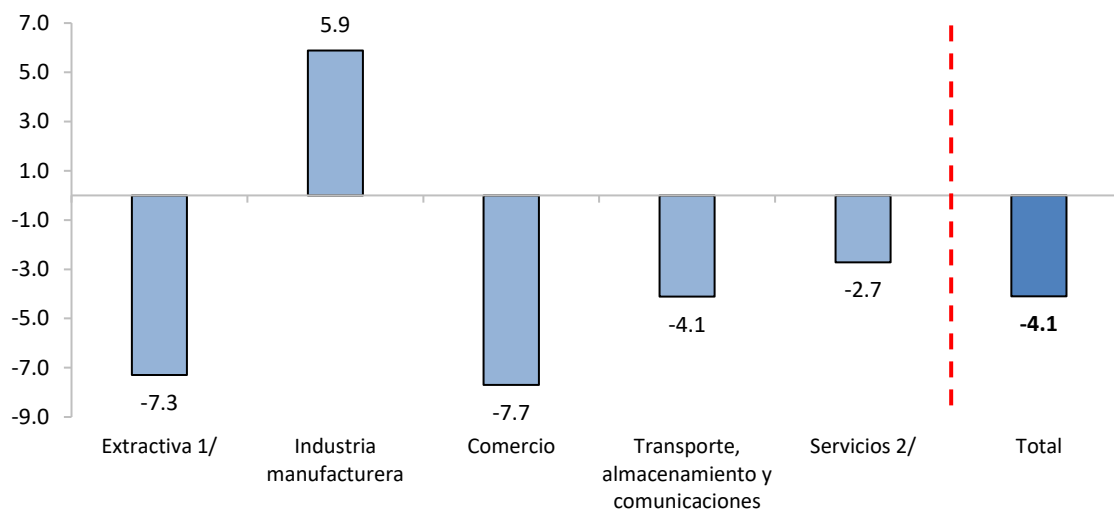

**Nota:** La información corresponde al primer día de cada mes. La variación anual se refiere al cambio porcentual del empleo en el mes indicado respecto al mismo mes del año anterior.

**1/** Conformada por las subramas agricultura, pesca y minería.

**2/** Conformada por las subramas electricidad, gas y agua; restaurantes y hoteles; establecimientos financieros; servicios prestados a empresas; enseñanza; y servicios sociales y comunales.

**Fuente:** MTPE-Encuesta Nacional de Variación Mensual del Empleo (ENVME), julio de 2018.

**Elaboración:** DRTPE-Observatorio Socio Económico Laboral (OSEL) de Cajamarca.

***Agradecemos su difusión.***

Cajamarca, setiembre de 2018