

NOTA DE PRENSA N° 04 - 2018

EN SETIEMBRE DE 2018, EL EMPLEO FORMAL DISMINUYÓ 0,8% EN LA CIUDAD DE CAJAMARCA

Las ramas de actividades económicas industria manufacturera y servicios contrarrestaron este resultado

El empleo en empresas privadas formales de 10 a más trabajadores en la ciudad de Cajamarca, registró una disminución de 0,8% en septiembre de 2018, respecto del mismo mes del año anterior. Así informó el Observatorio Socio Económico Laboral (OSEL) de la Dirección Regional de Trabajo y Promoción del Empleo (DRTPE) de Cajamarca, según resultados de la Encuesta Nacional de Variación Mensual del Empleo (ENVME).

En el periodo de estudio, la ciudad de Cajamarca acumuló su décimo tercer mes continuo de variación negativa. Los resultados más negativos se presentaron en los meses de abril y julio de 2018.

GRÁFICO N° 01
CIUDAD DE CAJAMARCA: VARIACIÓN ANUAL DEL EMPLEO EN EMPRESAS PRIVADAS FORMALS DE 10 A MÁS TRABAJADORES, SETIEMBRE 2017-SETIEMBRE 2018
(Variación porcentual)

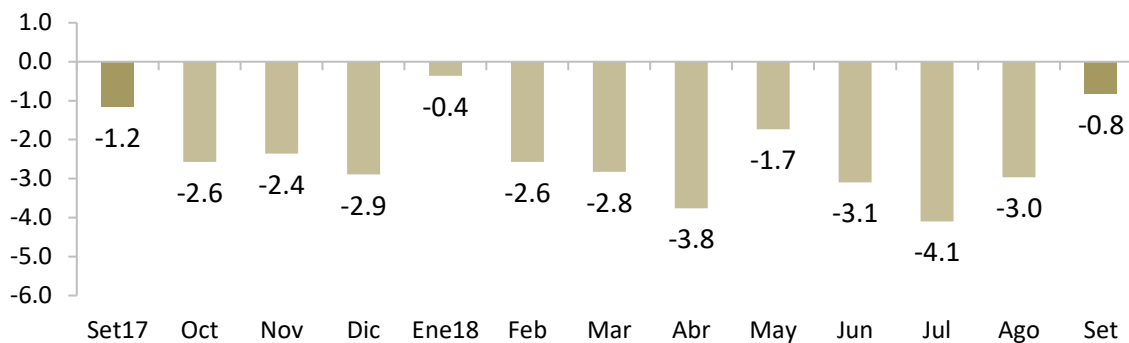

Nota: La información corresponde al primer día de cada mes. La variación anual se refiere al cambio porcentual del empleo en el mes indicado respecto al mismo mes del año anterior.

Fuente: MTPE-Encuesta Nacional de Variación Mensual del Empleo (ENVME), setiembre 2017-setiembre 2018.

Elaboración: DRTPE - Observatorio Socio Económico Laboral (OSEL) de Cajamarca.

El empleo presentó una variación anual negativa en las ramas de actividad económica extractiva (-6,9%); comercio (-5,7%); y transporte, almacenamiento y comunicaciones (-0,6%). Por lo contrario, las ramas industria manufacturera (17,2%) y servicios (1,2%) contrarrestaron esta disminución.

En la rama extractiva, la variación negativa del empleo se justificó por el comportamiento desfavorable de la subrama de actividad económica minería. La reducción de las actividades de

extracción de minerales no ferrosos, explicó el retiro de choferes, vigilantes, operadores de maquinarias, ayudantes de operaciones.

La variación negativa del empleo en la rama comercio se explicó por la reducción de las ventas y por el término de campañas temporales en tiendas por departamentos. De igual manera, la disminución de las ventas de artículos de ferretería y abarrotes justificó el cese de cajeros, impulsores, vendedores y repartidores.

Por otro lado, contrarrestando este resultado, la rama industria manufacturera presentó un incremento en la contratación de ayudantes, torneros, mecánicos, soldadores, analistas administrativos y supervisores; debido al aumento de la producción de piezas y partes para maquinas industriales.

GRÁFICO N° 02
CIUDAD DE CAJAMARCA: VARIACIÓN ANUAL DEL EMPLEO EN EMPRESAS PRIVADAS FORMALES DE 10 A MÁS TRABAJADORES POR RAMAS DE ACTIVIDAD ECONÓMICA, SETIEMBRE 2018/SETIEMBRE 2017
(Variación porcentual)

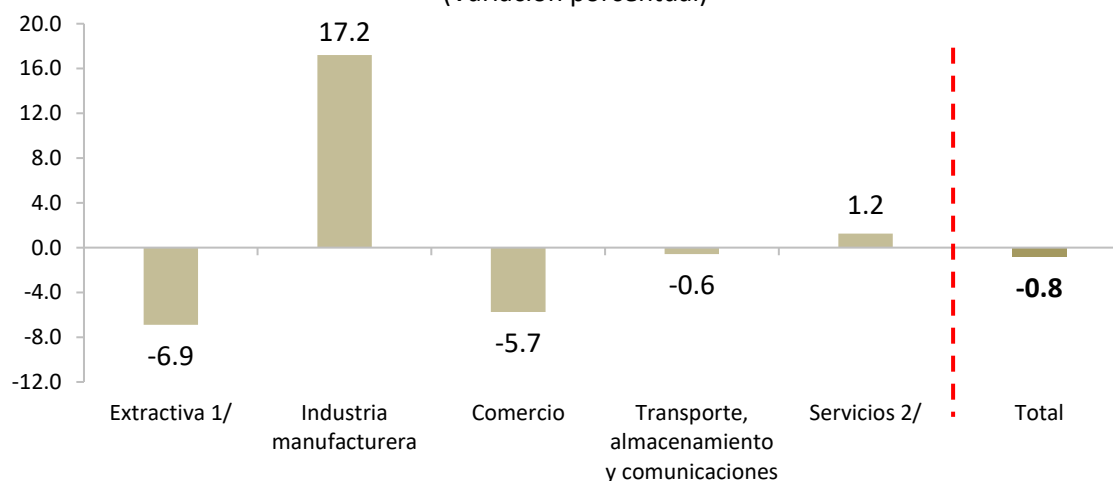

Nota: La información corresponde al primer día de cada mes. La variación anual se refiere al cambio porcentual del empleo en el mes indicado respecto al mismo mes del año anterior.

1/ Conformada por las subramas agricultura, pesca y minería.

2/ Conformada por las subramas restaurantes y hoteles; establecimiento financieros; servicios prestados a empresas; enseñanza; y servicios sociales y comunales.

Fuente: MTPE-Encuesta Nacional de Variación Mensual del Empleo (ENVME), setiembre 2018.

Elaboración: DRTPE - Observatorio Socio Económico Laboral (OSEL) de Cajamarca.

Agradecemos su difusión.

Cajamarca, noviembre de 2018