



NOTA DE PRENSA Nº 07 - 2018

EN MAYO DE 2018, EL EMPLEO FORMAL EN LA CIUDAD DE CHINCHA REGISTRÓ UNA VARIACIÓN ANUAL POSITIVA DE 17,8%

Las ramas de actividad económica extractiva e industria manufacturera impulsaron este crecimiento

El empleo en las empresas privadas formales de 10 a más trabajadores registró una variación anual positiva de 17,8% en la ciudad de Chincha para mayo de 2018, respecto al mismo mes del año anterior. Así informó el Observatorio Socio Económico Laboral (OSEL) de la Dirección Regional de Trabajo y Promoción del Empleo (DRTPE) de Ica, según los resultados de la Encuesta Nacional de Variación Mensual del Empleo (ENVME).

En el periodo de estudio, el mes de mayo de 2018, la ciudad de Chincha presentó su quinta variación positiva del empleo consecutivo luego de seis meses de resultados negativos. En el caso de la ciudad de Ica se registró su tercer mes consecutivo de variación negativa después de diez meses de continuo crecimiento. Asimismo, la ciudad de Pisco presentó trece meses consecutivos de variaciones negativas del empleo.

GRÁFICO N°1
CIUDADES DE CHINCHA, ICA Y PISCO: VARIACIÓN ANUAL DEL EMPLEO EN EMPRESAS PRIVADAS FORMALS DE 10 A MÁS TRABAJADORES, MAYO 2017-MAYO 2018
(Variación Porcentual)

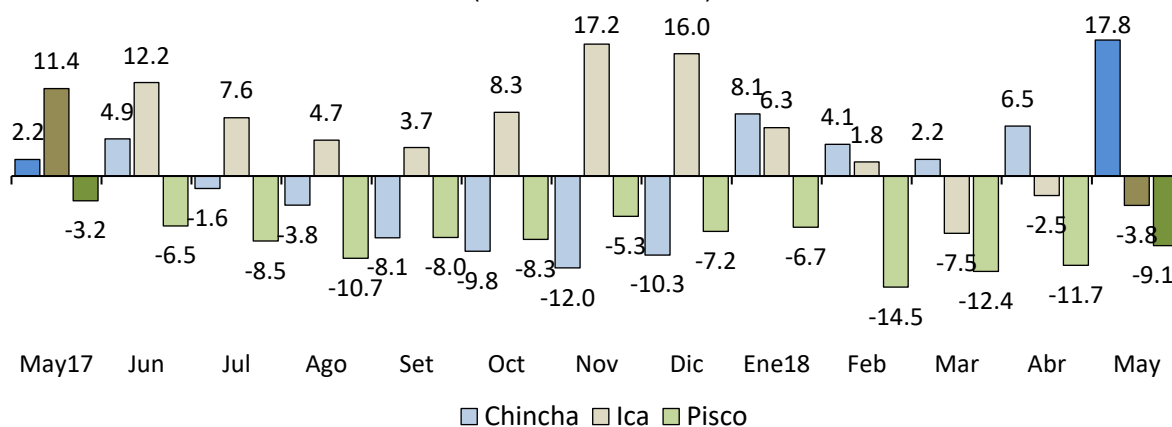

Nota: La información corresponde al primer día de cada mes. La variación anual se refiere al cambio porcentual del empleo en el mes indicado respecto al mismo mes del año anterior.

Fuente: MTPE - Encuesta Nacional de Variación Mensual del Empleo (ENVME), mayo 2017-mayo 2018.

Elaboración: DRTPE - Observatorio Socio Económico Laboral (OSEL) de Ica.

Ciudad de Chincha

En mayo de 2018, la variación positiva del empleo se dio como resultado del comportamiento favorable de las ramas de actividad económica extractiva (20,0%) e industria manufacturera (24,6%).

El incremento del empleo en la rama extractiva se debió al mayor dinamismo de la subrama de actividad económica agricultura. En la subrama agricultura el incremento de las actividades para la cosecha de mandarinas, paltas, uvas y espárragos permitió el ingreso de operarios agrícolas.

En la rama industria manufacturera, la mayor elaboración de conservas de espárragos y alcachofas justificó la incorporación de operarios agrícolas, almaceneros y envasadores. Asimismo, se incrementaron las actividades productivas de las empresas de fabricación de prendas de vestir, lo cual originó la contratación de maquinistas de costura, operarios de corte y embaladores.

Ciudad de Ica

La rama de actividad económica que tuvo una mayor incidencia en la variación negativa del empleo fue la extractiva (-5,3%). En la subrama de actividad económica agricultura la reducción de la cosecha de uvas y espárragos, productos que se comercializan en el mercado nacional e internacional, generó el cese de operarios agrícolas.

Ciudad de Pisco

La variación negativa del empleo en la ciudad de Pisco se dio principalmente en consecuencia a la menor demanda de empleo en la rama industria manufacturera (-11,5%); esto debido a la baja producción de conservas de anchoveta, harina y aceite de pescado; así como también la reducción de conservas de espárragos para la exportación, lo que generó el cese de personal administrativo, auxiliares y operarios de producción.

GRÁFICO N°02
CIUDADES DE CHINCHA, ICA Y PISCO: VARIACIÓN ANUAL DEL EMPLEO EN EMPRESAS
PRIVADAS FORMALES DE 10 A MÁS TRABAJADORES POR RAMAS DE ACTIVIDAD
ECONÓMICA, MAYO 2018/MAYO 2017
 (Variación Porcentual)

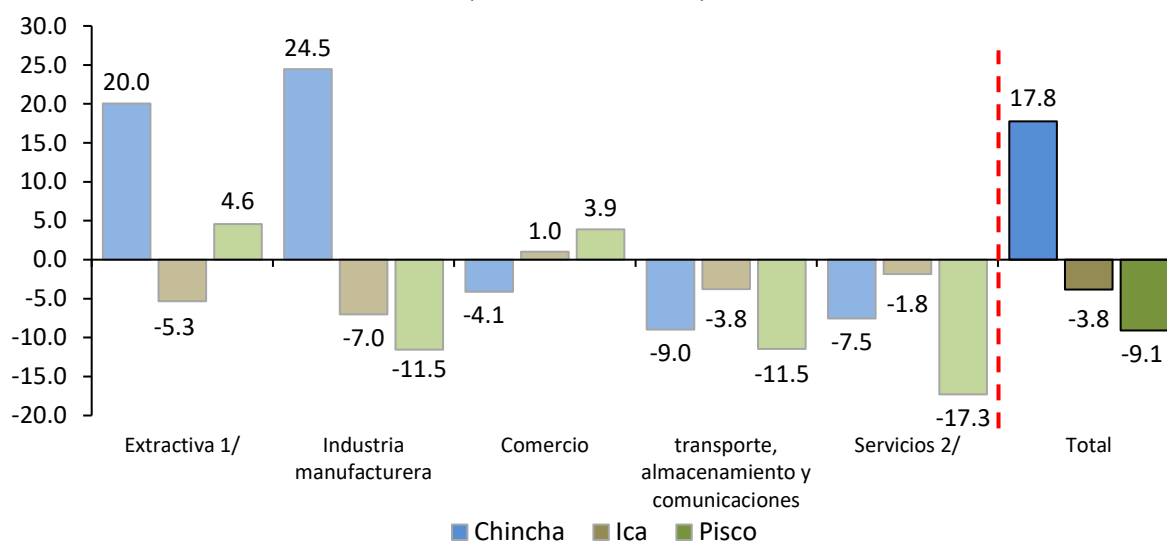

Nota: La información corresponde al primer día de cada mes. La variación anual se refiere al cambio porcentual del empleo en el mes indicado respecto al mismo mes del año anterior.

1/ Conformada por las subramas agricultura y pesca en la ciudad de Chíncha; agricultura en la ciudad de Ica; agricultura, pesca y minería en la ciudad de Pisco.

2/ Conformada por las subramas electricidad, gas y agua; restaurantes y hoteles; establecimientos financieros; servicios prestados a empresas; enseñanza; y servicios sociales y comunales.

Fuente: MTPE-Encuesta Nacional de Variación Mensual del Empleo (ENVME), mayo de 2018.

Elaboración: DRTPE-Observatorio Socio Económico Laboral (OSEL) de Ica.

Agradecemos su difusión.

Ica, julio de 2018

Observatorio Socio Económico Laboral (OSEL) de Ica
 Dirección Regional de Trabajo y Promoción del Empleo de Ica