

NOTA DE PRENSA N°07 – 2018

EN MAYO DE 2018, EL EMPLEO DISMINUYÓ 2,8% EN LA CIUDAD DE TACNA

Las ramas comercio, y transporte, almacenamiento y comunicaciones impulsaron esta disminución

El empleo, en empresas privadas formales de 10 a más trabajadores en la ciudad de Tacna, registró una caída de 2,8% en mayo de 2018, respecto al mismo mes del año anterior. Así informó el Observatorio Socio Económico Laboral (OSEL) de la Dirección Regional de Trabajo y Promoción del Empleo (DRTPE) de Tacna, según resultados de la Encuesta Nacional de Variación Mensual del Empleo (ENVME).

La variación negativa del empleo registrada en mayo de 2018 (-2,8%) se dio luego de una leve mejora del empleo registrado el mes anterior (1,2%). Durante el periodo de estudio los meses de setiembre de 2017 y abril de 2018 presentaron variaciones positivas.

GRÁFICO N° 01
CIUDAD DE TACNA: VARIACIÓN ANUAL DEL EMPLEO EN EMPRESAS PRIVADAS FORMALES DE 10 A MÁS TRABAJADORES, MAYO 2017-MAYO 2018
(Variación porcentual)

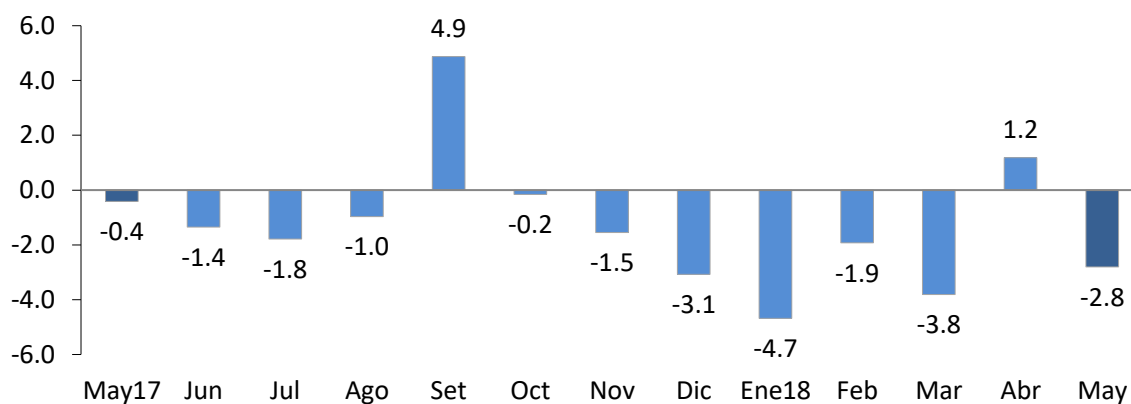

Nota: La información corresponde al primer día de cada mes. La variación anual se refiere al cambio porcentual del empleo en el mes indicado respecto al mismo mes del año anterior.

Fuente: MTPE - Encuesta Nacional de Variación Mensual del Empleo (ENVME), mayo 2017-mayo 2018.

Elaboración: GRTPE - Observatorio Socio Económico Laboral (OSEL) de Tacna.

En mayo de 2018, la variación negativa del empleo se observó en las cinco ramas de actividad económica, siendo comercio (-5,4%); y transporte, almacenamiento y comunicaciones (-5,3%) las que presentaron mayor incidencia, seguido por servicios (-1,6%); industria manufacturera (-2,2%); y extractiva (-1,2%).

En la rama comercio, la disminución del empleo es explicada por la reducción de las ventas de alimentos, bebidas, productos en almacenes no especializados, y productos farmacéuticos, lo que

justifico la menor contratacion de personal de reparto, vendedores, cajeros, auxiliares de tienda y tecnicos de farmacia.

En la rama transporte, almacenamiento y comunicaciones, la variacion negativa del empleo fue justificada por la disminucion de los servicios de transporte de pasajeros y de carga pesada por via terrestre, asimismo, la reduccion de los servicios de transmision de television por cable, genero el retiro de choferes, personal administrativo, auxiliares, mecanicos y personal de atencion al cliente.

En la rama servicios, la disminucion del empleo se produjo por la influencia negativa de la subrama ensenanza, ocasionada por la reduccion de los servicios de educativos por parte de las universidades y colegios, lo que justifico el cese de docentes y personal administrativo.

GRÁFICO N° 02
CIUDAD DE TACNA: VARIACIÓN ANUAL DEL EMPLEO EN EMPRESAS PRIVADAS FORMALES DE 10 A MÁS TRABAJADORES POR RAMAS DE ACTIVIDAD ECONÓMICA, MAYO 2018/MAYO 2017
(Variación porcentual)

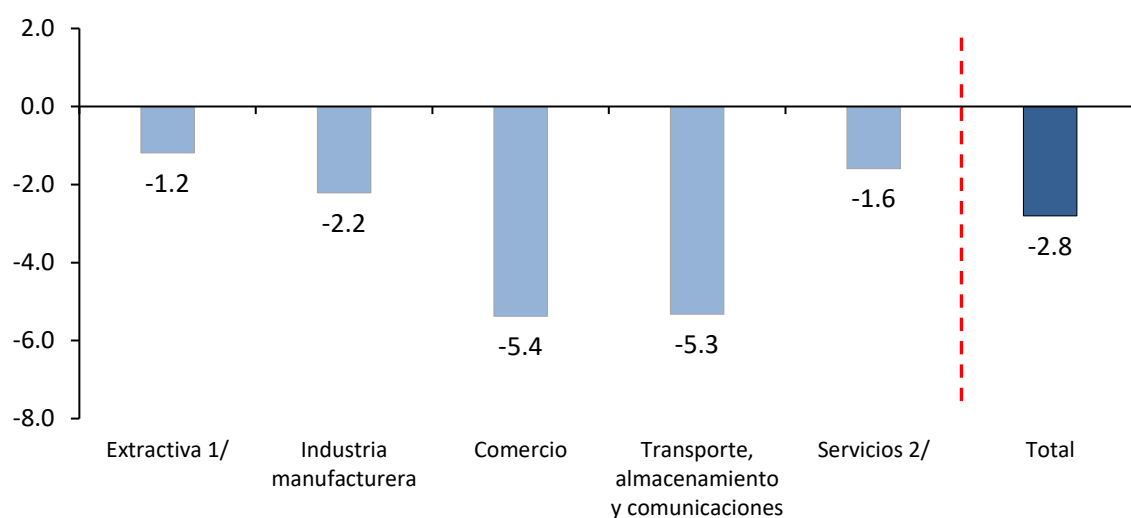

Nota: La información corresponde al primer día de cada mes. La variación anual se refiere al cambio porcentual del empleo en el mes indicado respecto al mismo mes del año anterior.

1/ Conformada por la subrama agricultura.

2/ Conformada por las subramas establecimientos financieros; servicios prestados a empresas; enseñanza; servicios sociales y comunales; y restaurantes y hoteles.

Fuente: MTPE - Encuesta Nacional de Variación Mensual del Empleo (ENVME), mayo de 2018.

Elaboración: DRTPE - Observatorio Socio Económico Laboral (OSEL) de Tacna.

Agradecemos su difusión.

Tacna, julio de 2018

Dirección Regional de Trabajo y Promoción del Empleo de Tacna.

Observatorio Socio Económico Laboral (OSEL) de Tacna.

Dirección: Entre A.H.M. Villa Cristo Rey y Pueblo Libre Lt. 13-14 P.J. Augusto B. Leguía

Teléfono:(052)314084 – 314098 – 314099 / Anexo 201.

Correo electrónico: oseltacna@gmail.com