

**NOTA DE PRENSA N° 08 – 2018**

**EN JUNIO DE 2018, EL EMPLEO DISMINUYÓ 2,6% EN LA CIUDAD DE TACNA**

*Las ramas comercio, y transporte almacenamiento y comunicaciones impulsaron este comportamiento.*

**E**l empleo en empresas privadas formales de 10 a más trabajadores en la ciudad de Tacna registró una disminución de 2,6% en junio de 2018, respecto al mismo mes del año anterior. Así informó el Observatorio Socio Económico Laboral (OSEL) de la Dirección Regional de Trabajo y Promoción del Empleo (DRTPE) de Tacna, según resultados de la Encuesta Nacional de Variación Mensual del Empleo (ENVME).

En el periodo de estudio, el empleo registró su onceavo mes de variaciones negativas, siendo el mes de octubre de 2017 el de mayor disminución (-0,2%). De otro lado, los meses de septiembre de 2017 (4,9%) y abril de 2018 (1,2%) fueron los meses que mostraron una mayor variación positiva del empleo.

**GRÁFICO N° 01**  
**CIUDAD DE TACNA: VARIACIÓN ANUAL DEL EMPLEO EN EMPRESAS PRIVADAS FORMALES DE 10 A MÁS TRABAJADORES, JUNIO 2017-JUNIO 2018**  
(Variación porcentual)

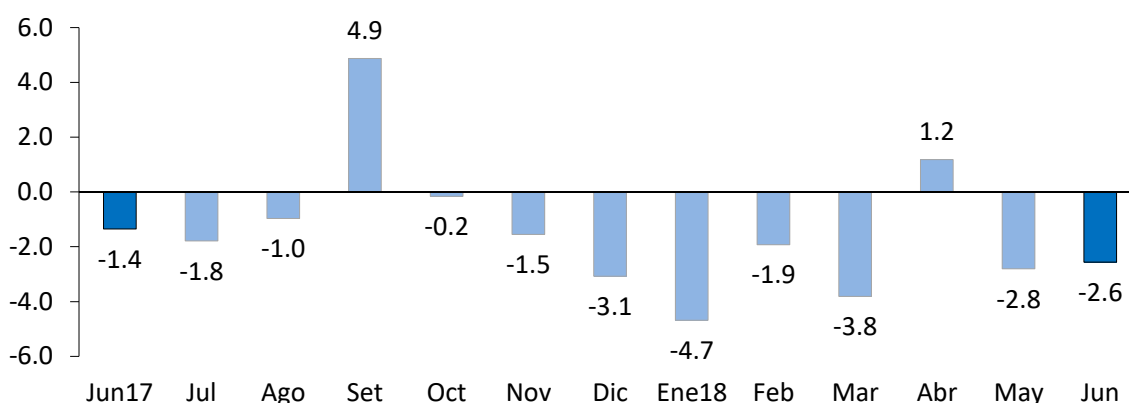

**Nota:** La información corresponde al primer día de cada mes. La variación anual se refiere al cambio porcentual del empleo en el mes indicado respecto al mismo mes del año anterior.

**Fuente:** MTPE - Encuesta Nacional de Variación Mensual del Empleo (ENVME), junio 2017-junio 2018.

**Elaboración:** DRTPE - Observatorio Socio Económico Laboral (OSEL) de Tacna.

La variación negativa del empleo se dio en las cinco ramas de actividad económica, donde la rama comercio (-7,0%); y transporte, almacenamiento y comunicaciones (-5,2%), presentaron mayor incidencia en la disminución del empleo; seguido de servicios (-1,0%), industria manufacturera (-0,6%) y extractiva (-3,6%).

En la rama de actividad comercio, la variación negativa del empleo es explicada por la disminución de las ventas de alimentos y bebidas, productos no especializados, y productos farmacéuticos, lo que generó el retiro de vendedores, auxiliares en tienda, auxiliares de reparto, almaceneros, choferes y técnicos en farmacia.

En la rama de actividad transporte, almacenamiento y comunicaciones, la disminución del empleo es sustentada por la menor demanda de los servicios de transporte interprovincial de pasajeros y transporte carga pesada por vía terrestre, propiciando la salida de personal administrativo, vendedores, choferes, auxiliares y mecánicos.

En la rama servicios, la disminución del empleo se sustentó por el bajo dinamismo de la subrama enseñanza, debido a la reducción de los servicios de educación en instituciones de enseñanza superior y básica regular, lo que generó la salida de personal administrativo, docente y auxiliar.

**GRÁFICO N° 02**  
**CIUDAD DE TACNA: VARIACIÓN ANUAL DEL EMPLEO EN EMPRESAS PRIVADAS FORMALES DE 10 A MÁS TRABAJADORES POR RAMAS DE ACTIVIDAD ECONÓMICA, JUNIO 2018/JUNIO 2017**  
(Variación porcentual)

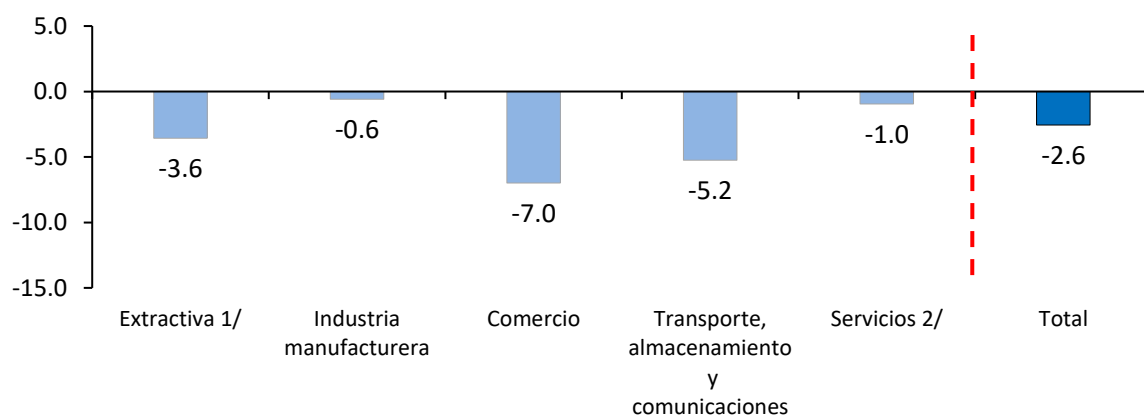

**Nota:** La información corresponde al primer día de cada mes. La variación anual se refiere al cambio porcentual del empleo en el mes indicado respecto al mismo mes del año anterior.

**1/** Comprende la subrama agricultura.

**2/** Comprende las subramas restaurantes y hoteles; establecimientos financieros; servicios prestados a empresas; enseñanza; y servicios sociales y comunales.

**Fuente:** MTPE - Encuesta Nacional de Variación Mensual del Empleo (ENVME), junio de 2018.

**Elaboración:** DRTPE - Observatorio Socio Económico Laboral (OSEL) de Tacna.

***Agradecemos su difusión.***

Tacna, agosto de 2018

---

Dirección Regional de Trabajo y Promoción del Empleo de Tacna.

Observatorio Socio Económico Laboral (OSEL) de Tacna.

Dirección: Entre A.H.M. Villa Cristo Rey y Pueblo Libre Lt. 13-14 P.J. Augusto B. Leguía

Teléfono:(052)314084 – 314098 – 314099 / Anexo 201.

Correo electrónico: [oseltacna@gmail.com](mailto:oseltacna@gmail.com)