

NOTA DE PRENSA N° 07- 2018

EN MAYO DE 2018, EL EMPLEO DISMINUYÓ 5,3% EN LA CIUDAD DE PUCALLPA

La rama de actividad económica industria manufacturera fue la que presentó mayor variación.

El empleo en empresas privadas formales de 10 a más trabajadores en la ciudad de Pucallpa registró una disminución de 5,3% durante el mes de mayo de 2018 respecto al mismo mes del año anterior. Así informó el Observatorio Socio Económico Laboral (OSEL) de la Dirección Regional de Trabajo y Promoción del Empleo (DRTPE) de Ucayali, según resultados de la Encuesta Nacional de Variación Mensual de Empleo (ENVME).

En el periodo de estudio, la ciudad de Pucallpa registró una variación anual negativa del empleo por treceavo mes consecutivo, siendo los meses de agosto (-10,3%) y noviembre (-8,6%) de 2017, los que mostraron una mayor variación.

GRÁFICO N° 01
CIUDAD DE UCAYALI: VARIACIÓN ANUAL DEL EMPLEO EN EMPRESAS
PRIVADAS FORMALES DE 10 A MÁS TRABAJADORES, MAYO 2017-MAYO 2018
 (Variación porcentual)

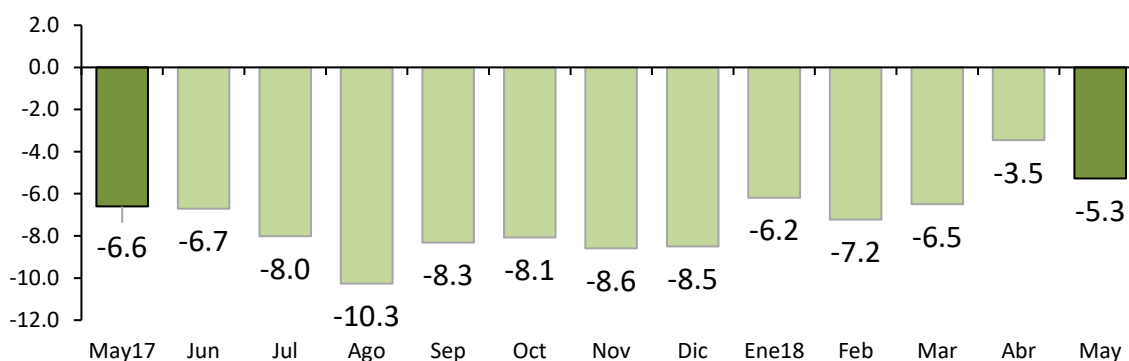

Nota: La información corresponde al primer día de cada mes. La variación anual se refiere al cambio porcentual del empleo en el mes indicado respecto al mismo mes del año anterior.

Fuente: MTPE - Encuesta Nacional de Variación Mensual del Empleo (ENVME), mayo 2017-mayo 2018.

Elaboración: DRTPE - Observatorio Socio Económico Laboral (OSEL) de Ucayali.

La variación negativa del empleo fue ocasionada por el bajo desempeño de las ramas de actividad económica industria manufacturera (-11,8%); comercio (-3,6%); transporte, almacenamiento y comunicaciones (-5,9%); extractiva (-4,5%) y servicios (-0,3%).

En la rama industria manufacturera, la reducción de la producción de láminas de triplay, aserrío y cepilladura de madera, ocasionado por la falta de materia prima, justificó el cese de operarios de producción, aserradores y despuntadores.

En la rama comercio, el menor dinamismo de las ventas de electrodomésticos, productos farmacéuticos y venta de combustible; generó la salida de trabajadores en el área de ventas, reponedores, cajeros y despachadores de combustible.

En la rama transporte, almacenamiento y comunicaciones, la variación negativa del empleo se explicó, por la reducción de los servicios de fluvial de carga, generado por el mantenimiento de las embarcaciones, por lo que se prescindió de cocineros; motoristas; y estibadores de carga y descarga.

GRÁFICO N° 02
CIUDAD DE PUCALLPA: VARIACIÓN ANUAL DEL EMPLEO EN EMPRESAS PRIVADAS FORMALES DE 10 A MÁS
TRABAJADORES POR RAMAS DE ACTIVIDAD ECONÓMICA, MAYO 2018/MAYO 2017
 (Variación porcentual)

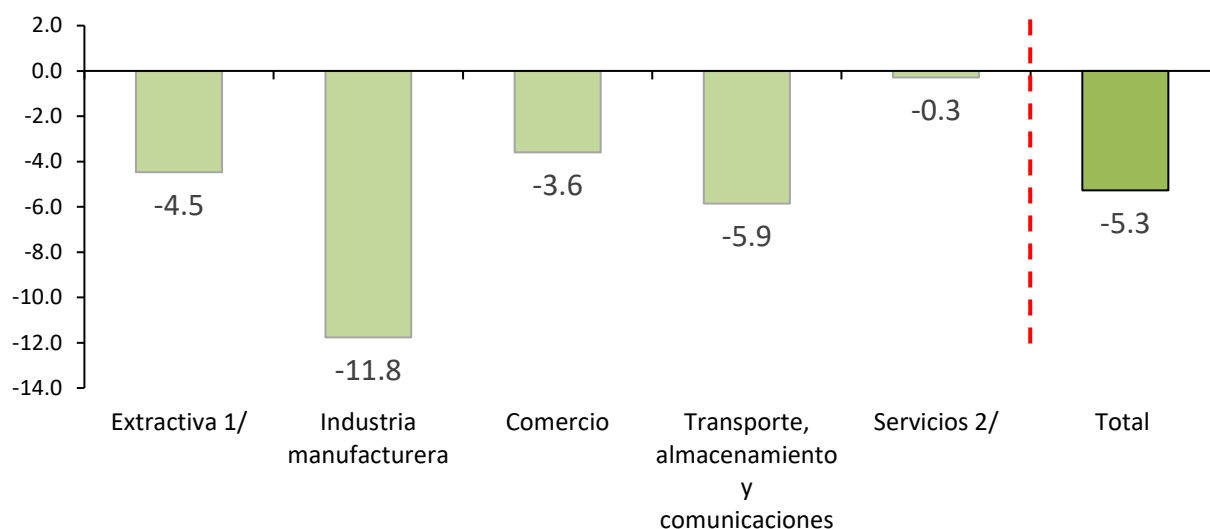

Nota: La información corresponde al primer día de cada mes. La variación anual se refiere al cambio porcentual del empleo en el mes indicado respecto al mismo mes del año anterior.

1/ Conformada por las subramas agricultura y minería.

2/ Conformado por las subramas enseñanza; servicios prestados a empresas; restaurantes y hoteles; establecimientos financieros; y servicios sociales y comunales.

Fuente: MTPE - Encuesta Nacional de Variación Mensual del Empleo (ENVME), mayo del 2018.

Elaboración: DRTPE - Observatorio Socio Económico Laboral (OSEL) de Ucayali.

Agradecemos su difusión.

Pucallpa, julio de 2018