

**NOTA DE PRENSA N° 08- 2018**

**EN JUNIO 2018, EL EMPLEO DISMINUYÓ 5,8% EN LA CIUDAD DE PUCALLPA**

*La rama de la actividad económica industria manufacturera influyó en la caída del empleo.*

**E**l empleo en empresas privadas formales de 10 a más trabajadores en la ciudad de Pucallpa registró una disminución de 5,8% en el mes de junio de 2018 respecto al mismo mes del año anterior. Así informó el Observatorio Socio Económico Laboral (OSEL) de la Dirección Regional de Trabajo y Promoción del Empleo (DRTPE) de Ucayali, según resultados de la Encuesta Nacional de Variación Mensual de Empleo (ENVME).

En el periodo de estudio, la variación anual del empleo en la ciudad de Pucallpa presentó resultados negativos durante los trece meses de estudio, siendo agosto (-10,3%) y noviembre (-8,6%) de 2017 los meses que registraron mayor variación negativa del empleo.

**GRÁFICO N° 01**  
**CIUDADES DE PUCALLPA: VARIACIÓN ANUAL DEL EMPLEO EN EMPRESAS PRIVADAS FORMALES DE 10 A MÁS TRABAJADORES, JUNIO 2017-JUNIO 2018**  
 (Variación Porcentual)

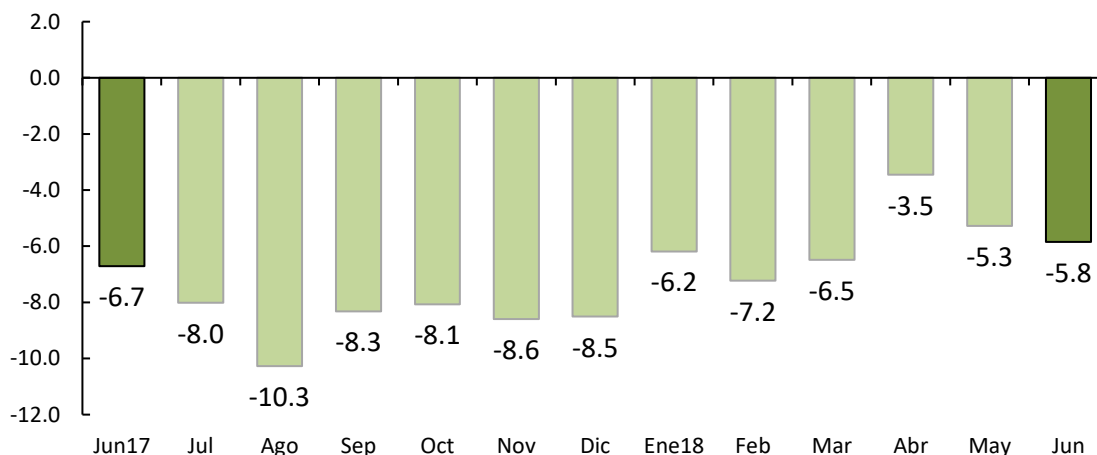

**Nota:** La información corresponde al primer día de cada mes. La variación anual se refiere al cambio porcentual del empleo en el mes indicado respecto al mismo mes del año anterior.

**Fuente:** MTPE - Encuesta Nacional de Variación Mensual del Empleo (ENVME), junio 2017-junio 2018.

**Laboración:** DRTPE - Observatorio Socio Económico Laboral (OSEL) de Ucayali.

La variación negativa del empleo fue ocasionada por el bajo desempeño en las ramas de actividad económica industria manufacturera (-13,7%); extractiva (-16,1%); transporte, almacenamiento y comunicaciones (-5,5%); y servicio (-1,6%). En tanto, la rama comercio (1,1%) contrarrestó esta variación.

En la rama industria manufacturera la reducción de la producción de láminas de triplay, aserrío y cepilladura de manera, ocasionado por la falta de materia prima, originó el cese de operarios de producción, aserradores y despuntadores.

En la rama extractiva la variación negativa del empleo fue producto del comportamiento desfavorable de la subrama de actividad económica minería. En la subrama minería el resultado negativo fue producto de las menores actividades en la extracción de gas crudo y gas natural, justificando la salida de personal de mantenimiento y de extracción.

Finalmente, en la rama transporte, almacenamiento y comunicaciones, la variación negativa del empleo se explicó por la reducción de los servicios de fluvial de carga, ocasionado por el mantenimiento de las embarcaciones, lo que generó la salida de cocineros, motoristas y estibadores de carga y descarga.

**GRÁFICO N° 02**  
**CIUDAD DE PUCALLPA: VARIACIÓN ANUAL DEL EMPLEO EN EMPRESAS PRIVADAS FORMALES DE 10 A MÁS TRABAJADORES POR RAMAS DE ACTIVIDAD ECONÓMICA, JUNIO 2018/JUNIO 2017**  
(Variación porcentaje)

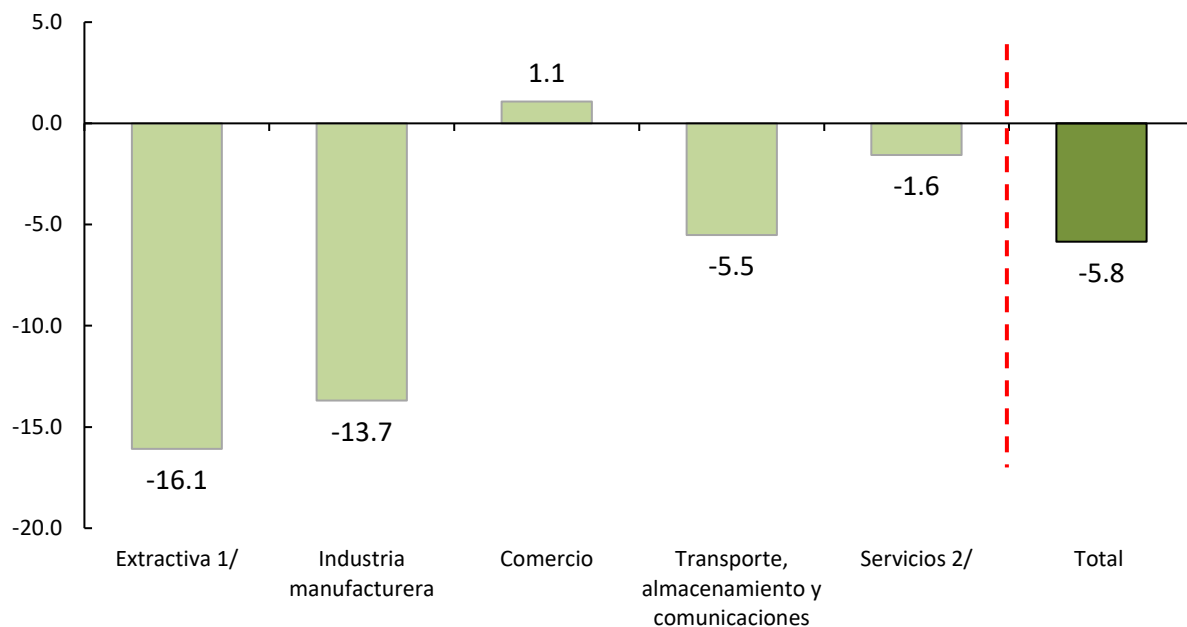

**Nota:** La información corresponde al primer día de cada mes. La variación anual se refiere al cambio porcentual del empleo en el mes indicado respecto al mismo mes del año anterior.

**1/** Conformada por las subramas agricultura y minería.

**2/** Conformado por las subramas enseñanza; servicios prestados a empresas; restaurantes y hoteles; establecimientos financieros; y servicios sociales y comunales.

**Fuente:** MTPE - Encuesta Nacional de Variación Mensual del Empleo (ENVME), junio del 2018.

**Elaboración:** DRTPE - Observatorio Socio Económico Laboral (OSEL) de Ucayali.

***Agradecemos su difusión.***

***Pucallpa, agosto de 2018***