

**NOTA DE PRENSA N° 09- 2018**

**EN JULIO DE 2018, EL EMPLEO DISMINUYÓ 5,4% EN LA CIUDAD DE PUCALLPA**

*Las ramas de actividad económica industria manufacturera y extractiva impulsaron esta variación.*

**E**l empleo en empresas privadas formales de 10 a más trabajadores en la ciudad de Pucallpa registró una disminución de 5,4% en julio de 2018 respecto al mismo mes del año anterior. Así informó el Observatorio Socio Económico Laboral (OSEL) de la Dirección Regional de Trabajo y Promoción del Empleo (DRTPE) de Ucayali, según resultados de la Encuesta Nacional de Variación Mensual de Empleo (ENVME).

En el periodo de estudio, la ciudad de Pucallpa registró trece meses de continuo decremento, siendo los meses de agosto (-10,3%) y noviembre (-8,6%) de 2017, los que mostraron una mayor disminución.

**GRÁFICO N° 01**  
**CIUDAD DE PUCALLPA: VARIACIÓN ANUAL DEL EMPLEO EN EMPRESAS**  
**PRIVADAS FORMALS DE 10 A MÁS TRABAJADORES, JULIO 2017-JULIO 2018**  
 (Variación Porcentual)

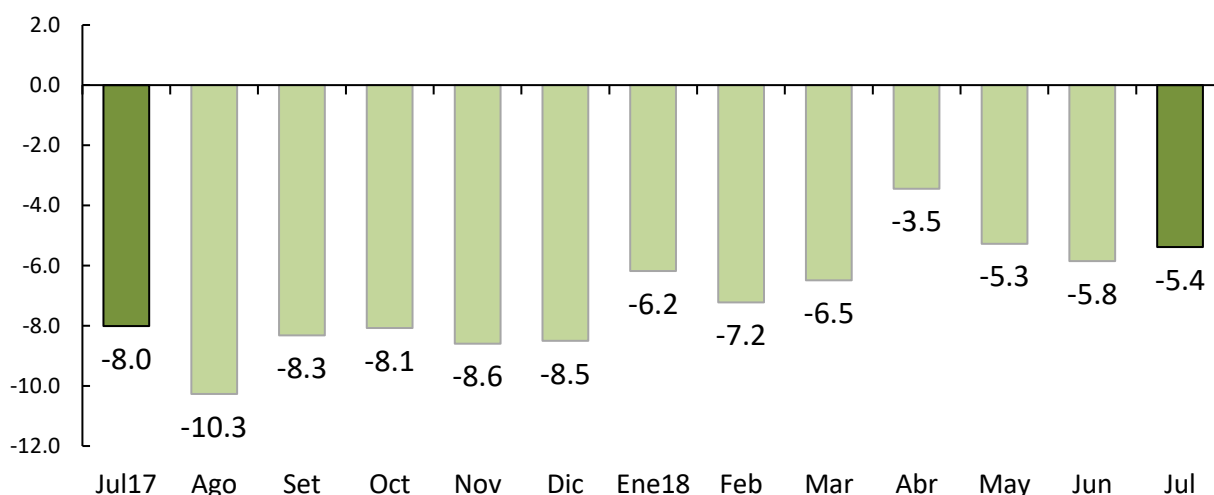

**Nota:** La información corresponde al primer día de cada mes. La variación anual se refiere al cambio porcentual del empleo en el mes indicado respecto al mismo mes del año anterior.

**Fuente:** MTPE - Encuesta Nacional de Variación Mensual del Empleo (ENVME), julio 2017-julio 2018.

**Elaboración:** DRTPE - Observatorio Socio Económico Laboral (OSEL) de Ucayali.

La variación negativa del empleo fue ocasionada por el bajo desempeño en las ramas de actividad económica industria manufacturera (-14,4%); extractiva (-14,8%); servicios (-1,5%); y transporte, almacenamiento y comunicaciones (-0,3%). En tanto, la rama que contrarrestó esta variación fue comercio (2,0%).

En la rama industria manufacturera, la reducción de la producción de láminas de triplay, aserrío y cepilladura de manera, fue explicada por la falta de materia prima, lo cual originó el cese de operarios de producción, aserradores y despuntadores.

En la rama extractiva, la variación negativa del empleo se justificó por el comportamiento desfavorable de las subramas de actividad económica minería. En la subrama minería el resultado negativo se dio a causa de las menores actividades en la extracción de petróleo crudo y gas natural, por lo que se prescindió de operarios de producción.

Finalmente, en la rama servicios el desempeño desfavorable del empleo se produjo por la influencia de la subrama enseñanza. La variación anual del empleo se dio principalmente por la reducción de los servicios de educación superior y básica regular, lo cual justificó el cese de personal administrativo y docentes.

**GRÁFICO N° 02**  
**CIUDAD DE PUCALLPA: VARIACIÓN ANUAL DEL EMPLEO EN EMPRESAS**  
**PRIVADAS FORMALES DE 10 A MÁS TRABAJADORES POR RAMA DE ACTIVIDAD ECONÓMICA,**  
**JULIO 2018/JULIO 2017**  
 (Variación Porcentual)

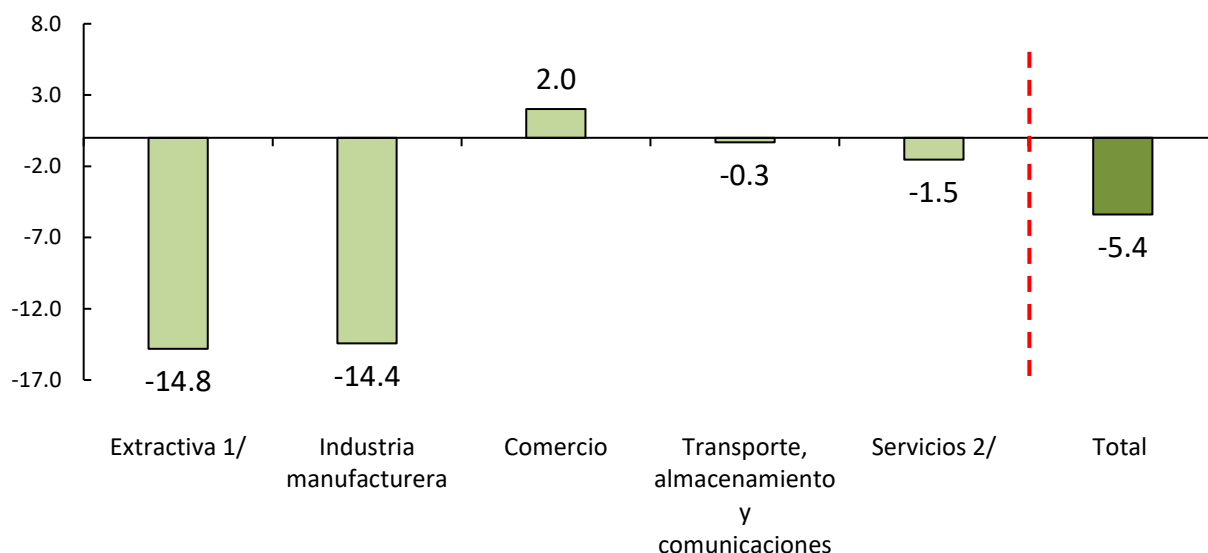

**Nota:** La información corresponde al primer día de cada mes. La variación anual se refiere al cambio porcentual del empleo en el mes indicado respecto al mismo mes del año anterior.

**1/** Conformada por las subramas agricultura y minería.

**2/** Conformada por las subramas restaurantes y hoteles; establecimientos financieros; servicios prestados a empresas; enseñanza; y servicios sociales y comunales.

**Fuente:** MTPE - Encuesta Nacional de Variación Mensual del Empleo (ENVME), julio 2018.

**Elaboración:** DRTPE - Observatorio Socio Económico Laboral (OSEL) de Ucayali.

***Agradecemos su difusión.***

*Pucallpa, setiembre de 2018*