



## INFORME

# "RENDICIÓN DE CUENTAS DE TITULARES POR TÉRMINO DE GESTIÓN"

## SUPERINTENDENCIA NACIONAL DE LOS REGISTROS PÚBLICOS - SUNARP - SEDE CENTRAL

SANTIAGO DE SURCO - LIMA – LIMA

Julio 2021

## INFORME DE RENDICIÓN DE CUENTAS DE TITULARES

- I. INFORMACIÓN GENERAL DEL PROCESO DE RENDICIÓN DE CUENTAS DEL PLIEGO
  - 1.1 Información general del titular del pliego
  - 1.2 Información de los titulares de las unidades ejecutoras
  - 1.3 Misión, visión, valores y organigrama
  - 1.4 Logros alcanzados en el periodo de gestión
  - 1.5 Limitaciones en el periodo a rendir
  - 1.6 Recomendaciones de mejora
- II. SECCIÓN I: INFORMACIÓN DE SISTEMAS ADMINISTRATIVOS DE GESTIÓN PÚBLICA
- III. SECCIÓN II: INFORMACIÓN DE INDICADORES SOCIALES Y ECONÓMICOS
- IV. SECCIÓN III: INFORMACIÓN DE BIENES Y SERVICIOS ENTREGADOS POR LA ENTIDAD
- V. SECCIÓN IV: INFORMACIÓN DE AUTOEVALUACIÓN DE LA GESTIÓN DE BIENES Y SERVICIOS ENTREGADOS POR LA ENTIDAD
- VI. ANEXOS DE LOS SISTEMAS DE ADMINISTRATIVOS

## I. INFORMACIÓN GENERAL DEL PROCESO DE RENDICIÓN DE CUENTAS DEL PLIEGO.

### 1.1 Información general de titular de pliego.

Código de la entidad	0310		
Nombre de la entidad	SUPERINTENDENCIA NACIONAL DE LOS REGISTROS PÚBLICOS - SUNARP - SEDE CENTRAL		
Apellidos y nombres del titular de la entidad	TIRADO CHAPOÑAN HAROLD MANUEL		
Cargo del titular	SUPERINTENDENTE NACIONAL DE LOS REGISTROS PUBLICOS		
Tipo de documento de identidad	DNI		
N° de documento de identidad	06658944		
Teléfonos:	941883500		
Correo electrónico	HTIRADO@SUNARP.GOB.PE		
Tipo de informe	FINAL		
<b>INFORME A REPORTAR</b>			
Fecha de inicio del periodo reportado:	01/01/2021	Nro. documento de nombramiento / designación	R.S 109-2020-JUS
Fecha de fin del periodo reportado:	30/06/2021	Nro. documento de cese de corresponder	NO APLICA
Fecha de presentación (*):			

(\*) El aplicativo informático llenará dicho campo de forma automática al término del proceso.

### 1.2 Información de los titulares de las unidades ejecutoras

Titulares de las unidades ejecutoras que intervienen en la elaboración del Informe						
N°	Unidad ejecutora	Tipo de documento de identidad	N° de documento de identidad	Apellidos y nombres	Fecha de inicio en el cargo	Remitió información (si/no)
1	ZONA REGISTRAL N° IV - SEDE IQUITOS EX OFICINA REGISTRAL REGIONAL REGION LORETO	DNI	05371309	PORTOCARRERO MARQUILLO BIRNA	21/12/2020	SI
2	ZONA REGISTRAL N° XI SEDE ICA	DNI	03380434	CEDANO POZO ENRIQUE ARTURO	21/12/2020	SI
3	ZONA REGISTRAL N° II - SEDE CHICLAYO	DNI	16682081	COLLAO PUICAN PETRONILA ELIZABETH	15/06/2018	SI
4	ZONA REGISTRAL N° VIII SEDE HUANCAYO - JUNIN	DNI	19858293	SAENZ ARANA MARIO PRECILIO	01/06/2018	SI
5	ZONA REGISTRAL N° X - SEDE CUSCO	DNI	00517062	ALZAMORA CANCINO BRENO ULIANOF	28/04/2017	SI
6	ZONA REGISTRAL N° XII - SEDE AREQUIPA	DNI	25741566	SEGURA VASQUEZ SERGIO OBDINE	25/02/2019	SI

7	ZONA REGISTRAL N° III - MOYOBAMBA - SAN MARTIN	DNI	08758312	URUETA MERCIE ALBERTO AUGUSTO	09/01/2020	SI
8	ZONA REGISTRAL N° VI - SEDE PUCALLPA - UCAYALI	DNI	07131898	MEZA TAIPE TEOFILO	20/07/2020	SI
9	ZONA REGISTRAL N° V - SEDE TRUJILLO - LA LIBERTAD	DNI	08461764	CORNEJO RODRIGUEZ EDUARDO MARTIN	15/10/2018	SI
10	ZONA REGISTRAL N° XIV - SEDE AYACUCHO	DNI	42757358	ORDAYA HUAMAN AMADEO	14/12/2020	SI
11	ZONA REGISTRAL N° VII - SEDE HUARAZ	DNI	07939275	NOYA RIVERO LUIS FEDERICO	13/02/2020	SI
12	ZONA REGISTRAL N° IX - SEDE LIMA- EX OFICINA REGISTRAL LIMA Y CALLAO	DNI	09440540	PEREZ SOTO JOSE ANTONIO	26/05/2020	SI
13	ZONA REGISTRAL N° I- SEDE PIURA	DNI	25744914	QUILCATE TIRADO JOSE LUIS	01/10/2018	SI
14	ZONA REGISTRAL XIII SEDE TACNA - EX OFICINA REGISTRAL REGIONAL REG. JOSE CARLOS MARIATEGUI	DNI	09364046	LOAYZA OROSCO VICTOR JULIO	05/01/2021	SI
15	SUPERINTENDENCIA NACIONAL DE LOS REGISTROS PUBLICOS - SUNARP - SEDE CENTRAL	DNI	09080749	CASTILLO SANCHEZ CARLOS ELEODORO	28/04/2021	SI

## Comentarios

### 1.3 Misión, visión, valores y organigrama

#### a. Misión

Inscribir y publicitar actos, contratos, derechos y titularidades de los ciudadanos mediante un servicio de calidad accesible, oportuno y predecible.

#### b. Visión

En el Perú se respetan los derechos humanos en un contexto de cultura de la legalidad y convivencia social armónica, con bajas tasas de criminalidad y discriminación, donde toda persona goza de seguridad jurídica y tiene acceso a una justicia inclusiva y confiable, gracias a un estado moderno y transparente que protege efectivamente los intereses del país y de sus ciudadanos.

#### c. Valores

**Confianza:** La confianza es uno de los valores más importantes, ya que los ciudadanos tienen que sentirse seguros de que el registro se realizó correctamente. Para lograrlo hemos establecido un orden para todos los procesos.

Para generar un clima de confianza somos transparentes y honestos en nuestras actividades con una base sólida en la buena comunicación que permita mantener un mensaje simple y claro.

Innovación: Tenemos un compromiso con la innovación tecnológica para mejorar el servicio, por eso que contamos con el soporte tecnológico adecuado para garantizar la estandarización y mejora de procesos, los cuales se verán reflejados en la infraestructura que respalde la nueva identidad de marca.

Compromiso: Al comprometernos, ponemos al máximo nuestras capacidades para sacar adelante la tarea encomendada. El compromiso, es un valor que permite que la persona crezca en seguridad consigo mismo, al cumplirlo, así como también aprender varias habilidades y obtener nuevas herramientas en

#### d. Organigrama

Se adjunta diagrama con Organigrama

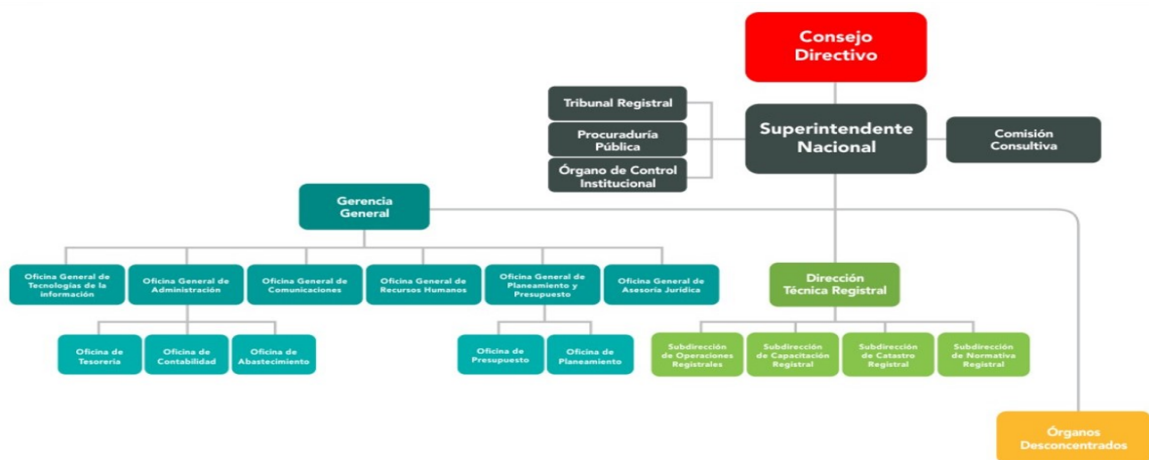

#### 1.4 Logros alcanzados en el periodo de gestión

1.Transformación digital de todos los procedimientos de inscripción registral con intervención notarial de los Registros de Propiedad Inmueble, Registro de Personas Jurídicas, Registro de Personas Naturales y Registro de Bienes Muebles en el Sistema de Intermediación Digital SID Sunarp, ámbito nacional

2.Trasformación digital del servicio de publicidad registral, expedición de copia informativa de título archivado a través del Servicio de Publicidad Registral en Línea (SPRL).

3.Ampliación del canal de atención virtual a través del aplicativo móvil de la SUNARP - App Sunarp, de publicidad registral certificada, para su expedición con firma electrónica y código de verificación de (i) Certificado Registral Inmobiliario (CRI), (ii) Certificado de vigencia de designación de apoyo, (iii) Certificado de nombramiento de curador, (iv) Certificado Literal de Partida Registral, (v) Certificado Positivo de Testamento y (vi) Certificado Negativo de Testamento.

4.Formatos de duplicado de Tarjeta de Identificación Vehicular y cambio de características registrables de vehículo automotor; ambos habilitados en el portal institucional de la Sunarp y se dispone que se habilite su descarga en otros canales digitales.

5.Habilitación de la competencia nacional para la expedición de duplicado de Tarjeta de Identificación Vehicular, y de cambio voluntario a la Tarjeta de Identificación Vehicular electrónica TIVE, en todas las oficinas registrales del ámbito nacional donde se solicite, independientemente del lugar donde se encuentra inscrito el vehículo.

6.Eliminación de la restricción del servicio por el número de hojas en la partida registral objeto de consulta respecto a la expedición del Certificado Registral Inmobiliario (CRI), con firma electrónica y código de verificación, a través del Servicio de Publicidad Registral en Línea (SPRL) a nivel nacional.

7.Lineamientos para la anotación de oficio de la extinción de mandatos o poderes por fallecimiento en el Registro de Personas Naturales, conforme a lo regulado en el artículo 32 del Texto Único Ordenado (TUO) del Reglamento General de los Registros Públicos.

8.Actualización y despliegue nacional de la aplicación Sección Especial de Predios Rurales ¿ SEPR a fin de facilitar las inscripciones masivas en el Registro de Predios.

9.La modificación y actualización los principales Reglamentos Registrales: Texto Único Ordenado (TUO) del Reglamento General de los Registros Públicos, el Reglamento del Registro de Sociedades; Reglamento de Inscripciones del Registro de Propiedad Vehicular, el Reglamento de Inscripciones del Registro de Predios

10.Se fortaleció el servicio ¿Alerta de Inscripción¿ como parte integrante del servicio Alerta Registral, mediante el cual se realiza una mejora respecto de la información que se comunica al ciudadano

11.Ampliación del acceso para el uso de la plataforma SIGUELO para realizar el seguimiento gratuito de los siguientes trámites de publicidad certificada como (i) Certificado de Vigencia de Poder de Persona Jurídica, (ii) Certificado Registral Inmobiliario (CRI), (iii) Certificado de Vigencia de Nombramiento de Curador, (iv) Certificado de Vigencia de Designación de A poyo, (v) Certificado de Búsqueda Catastral, (vi) Certificado Literal de partida registral de los diferentes registros jurídicos, (vii) Duplicado de Tarjeta de Identificación Vehicular, (viii) Cambio

Voluntario al Nuevo Diseño de Tarjeta de Identificación Vehicular.

## 12. EN CAPACITACIÓN REGISTRAL:

### 12.1 Programas y actividades de capacitación externa:

- Conferencias Web Sunarp; el Programa Joven Emprendedor: Sunarp y las startups; y, Capacitación sobre saneamiento físico legal: En las cuales se desarrollaron un total de 27 eventos logrando la capacitar a 6147 participantes.

- Curso taller con la Autoridad Nacional del Agua (ANA): Se realizó un evento con 40 participantes.

- Taller interinstitucional con las sedes regionales de Cusco y Puno de la ONAJUP: Se desarrollaron 02 eventos logrando capacitar a 86 jueves de paz

- Procedimientos de inscripción ante la SUNARP: Se efectuaron 09 eventos logrando capacitar a 144 líderes y dirigentes de comunidades campesinas, nativas y rondas campesinas.

- Taller interinstitucional con el colegio de notarios de Lima: Se desarrolló 01 evento contando con 40 participantes entre Registradores Públicos y los Notarios de Lima.

- Taller Interinstitucional entre la Sunarp y el Poder Judicial: Se realizó 01 taller con la participación de 21 Registradores Públicos de la Sunarp y 19 Jueces de la Corte Superior de Justicia de Lima.

### 12.2 Eventos de Predictibilidad Registral:

- Pleno Nacional de Registradores Públicos: Se desarrolló 01 Pleno Nacional de Registradores Públicos realizado en el año 2020 con la participación de 14 Registradores Públicos a nivel nacional de 3520 participantes.

- Diálogo con el Tribunal Registral: Se efectuaron 02 eventos entre Registradores Públicos y Vocales del Tribunal Registral con un total de 59 participantes, en torno a las resoluciones, precedentes de observancia obligatoria y demás acuerdos plenarios que tienen incidencia en los criterios de calificación de los actos y derechos que se presentan en los servicios de inscripción y publicidad registral.

- Talleres de debates y propuestas sobre temas registrales: Se desarrollaron 02 eventos participando 33 asistentes entre Registradores Públicos, Asistentes Registrales y del personal de apoyo en la calificación registral.

- Talleres de Publicidad Registral: Se realizaron 02 eventos contando con 142 participantes que brinda servicios de publicidad registral a nivel nacional.

## 13. EN PROGRAMAS DE INCLUSION REGISTRAL

Se realizaron 347 actividades de inclusión registral de manera virtual mediante las cuales se brindó orientación y capacitación a 22,958 ciudadanos en forma virtual en las distintas localidades de las Zonas Registrales a nivel nacional. Mediante los siguientes programas:

Registrón Informativo Sunarp; Sunarp Te Educa; Sunarp Te Escucha; Sunarp Emprendedor; Sunarp Te Capacita Sunarp Talleres Comunidades Campesinas; Sunarp Talleres Comunidades Nativas; Sunarp Talleres OSB.

14. Actualización de la información de la Base Gráfica Registral con la información de los polígonos de los predios urbanos formalizados por COFOPRI en las Oficinas Registrales a nivel nacional

15. Entre los aspectos más resaltantes de la gestión en lo que respecta a mejoras tecnológicas destacan:

-Digitalización de títulos en trámite (Id N° 6-PGD). se realizó la Implementación de mejoras en la gestión documental interna para facilitar la labor registral mediante la digitalización de los títulos físicos en trámite.

-Implementación de un solo sistema de publicidad registral (SPRN) (virtual, presencial, exonerada) (Id 9-PGD): el presente proyecto busca consolidar en un solo sistema la emisión de la publicidad registral solicitada por el usuario a través de los canales presenciales o virtuales, a la fecha el proyecto tiene un avance del 50%.

-Modelo de Gestión Documental (Id N° 19-PGD). Desarrollo e implementación del Modelo de gestión documental para la SUNARP (SGD), bajo los lineamientos y procesos del Modelo de Gestión Documental (MGD) en cumplimiento del Decreto Legislativo N°1310, la Resolución de Secretaría de Gobierno Digital N° 001-2017-PCM/SEGDI y su Modificatoria mediante Decreto de Modificatoria mediante Decreto de Urgencia N°006-2020, y la Directiva que aprueba los Lineamientos de Gestión Documental de la SUNARP.

-Migración de aplicaciones registrales de 32 a 64 bits (Id N° 22-PGD). Con la ejecución del presente proyecto se moderniza la plataforma tecnológica de los actuales Sistemas Registrales

-Actualización de servidores x86 Sede Central (Id N° 25-PGD). La presente adquisición ha permitido mejorar la operatividad y disponibilidad de los servicios que brinda la SUNARP hacia los ciudadanos, mediante la modernización de la infraestructura tecnológica existente en los centros de datos de la Sede Central.

-Se ejecutaron los siguientes proyectos de infraestructura tecnológica, como parte de las acciones de modernizar nuestros servicios registrales.

a.Tercerización de Centro de Procesamiento de Datos (servicio de HOSTING Y HOUSING DE CENTRO DE DATOS). El servicio tiene como finalidad salvaguardar la información y los activos del Centro de Cómputo de la SUNARP así como garantizar la continuidad de los servicios registrales que brinda la institución a los Ciudadanos.

b.Actualización de la plataforma de Servidores - CORE Registral. Se adquirió la nueva plataforma de servidores IBM POWER para SUNARP, la presente adquisición busca mejorar la operatividad y disponibilidad de los servicios registrales que brinda la SUNARP hacia los ciudadanos.

c.Plataforma de Acceso Remoto (VPN) a la red de datos de la SUNARP para los trabajos de Remotos. La plataforma VPN permite el acceso de usuarios internos desde cualquier ubicación externa a las oficinas de la SUNARP, a fin de que puedan hacer uso de los sistemas de información de la entidad.

### **1.5 Limitaciones en el periodo a rendir**

En nuestro país, a partir del 16 de marzo 2020, por disposición del Gobierno Nacional se inició un periodo de cuarentena y toque de queda, que suspendió la prestación de servicios públicos, entre ellos, la actividad registral, así como también varias de las actividades privadas, lo cual repercutió inclusive en el periodo del presente informe. Muchas de las medidas tomadas para contener la propagación del COVID-19 que aún se mantienen, la pandemia tuvo un fuerte impacto, haciendo que la incertidumbre por el temor a lo desconocido y el incremento dramático del número de infectados y fallecidos, multiplique la angustia entre los trabajadores y sus familiares, llegándose a establecer sistemas de comunicación grupal y esfuerzos solidarios que permitió brindar respuesta rápida a necesidades de bienes muy escasos en ese momento, como el oxígeno y algunas medicinas. Una preocupación constante entre el personal, estuvo vinculada con el reinicio de operaciones registrales, pues



al ser la Sunarp una entidad que se financia con los recursos que recauda y al no brindar el servicio registral, era lógico suponer que los recursos generados son pocos y no alcanza para financiar gastos corrientes y de capital. Por esta razón, el uso de los mecanismos informáticos resultó un valioso aliado para poder brindar el servicio registral.

### **1.6 Recomendaciones de mejora**

1. Seguir implementando el Sistema de Intermediación Digital - SID, para la presentación de un mayor número de actos registrales por parte de notarios y usuarios, correspondientes a los Registros de Predios, de Personas Jurídicas, de Testamentos, de Propiedad Vehicular y Mobiliario de Contratos; y ampliándose su implementación en las municipalidades y Poder Judicial.

2. En el marco de la mejora continua de los servicios registrales, la Sunarp dispondrá al público a mediano plazo el nuevo mecanismo de acceso a la visualización de predios inscritos en la Base Gráfica Registral (BGR), mediante el Servicio de Publicidad Registral en Línea (SPRL).

3. Continuar emitiendo copias informativas de títulos archivados de los diferentes registros jurídicos, en todo el país, a través del Servicio de Publicidad Registral en Línea (SPRL). Esta medida busca potenciar la oferta de servicios de publicidad simple vía Internet, y continuar agilizando los trámites no presenciales más solicitados por el público, en el contexto de la emergencia sanitaria por la pandemia del COVID-19.

4. Implementar en el sistema SPRL el servicio de visualización de título archivado y la posibilidad de solicitar y obtener el certificado literal de título archivado a través del mencionado sistema.

5. Ejecutar Proyecto próximo a ser declarado viable (Mejoramiento de los Servicios Registrales a través de la Digitalización de Títulos con Valor Legal en la Zona Registral N° IX Sede Lima, en marco del Decreto Legislativo N° 631)

## II. SECCIÓN I: INFORMACIÓN DE SISTEMAS DE GESTIÓN PÚBLICA

Comprende la información relevante de los 11 Sistemas Administrativos del estado mediante los cuales se organizan las actividades de la administración pública y que tienen por finalidad promover la eficacia y eficiencia siendo de aplicación nacional; Planeamiento Estratégico, Presupuesto Público, Inversión Pública, Abastecimiento, Contabilidad, Tesorería, Endeudamiento Público, Gestión de Recursos Humanos, Defensa Judicial del Estado, Control y Modernización de la Gestión Pública.

### 1. Sistema Nacional de Planeamiento Estratégico

#### 1.1. Información General del PEI (REGISTRADO POR PLIEGO)

Horizonte temporal del PEI

Año Inicio

2019

Año Fin

2024

Resolución que aprueba el PEI vigente

RESOLUCION DEL SUPERINTENDENTE NACIONAL DE LOS REGISTROS PÚBLICOS N° 022-2021-SUNARP/SN

Fecha de resolución

27/04/2021

Informe técnico CEPLAN

Informe Técnico N° D000051-2021-CEPLAN-DNCPPEI

Fecha de informe técnico

22/03/2021

Cantidad objetivos estratégicos institucionales del PEI

3

Cantidad objetivos estratégicos Institucionales del PEI con ejecución presupuestal

3

Link del PEI en el portal de transparencia estándar

<https://www.gob.pe/institucion/sunarp/normas-legales/1889916-022-2021-sunarp-sn>

#### 1.2. Presupuesto asignado a objetivos estratégicos institucionales del plan estratégico institucional (PEI)

N°	Unidad ejecutora responsable	Código de OEI	Descripción del OEI	Período reportado	POI Modificado consistente con el PIA	PIM	POI Modificado (en ejecución)	Devengado
	A	B	C	D	E	F	G	H

1	SUPERINTENDENCIA NACIONAL DE LOS REGISTROS PUBLICOS - SUNARP - SEDE CENTRAL	OEI.02	MODERNIZAR LA GESTIÓN INSTITUCIONAL PARA LA SATISFACCIÓN DEL CIUDADANO	2020	229,794,047.86	266,739,364.23	119,637,865.74	86,543,538.54
2	SUPERINTENDENCIA NACIONAL DE LOS REGISTROS PUBLICOS - SUNARP - SEDE CENTRAL	OEI.01	INCREMENTAR EL ACCESO Y CONFIABILIDAD A LOS SERVICIOS REGISTRALES PARA LOS CIUDADANOS	2020	292,747,900.62	339,814,671.53	153,904,243.93	136,212,447.21
3	SUPERINTENDENCIA NACIONAL DE LOS REGISTROS PUBLICOS - SUNARP - SEDE CENTRAL	OEI.03	IMPLEMENTAR LA GESTIÓN DEL RIESGO DE DESASTRES EN LA SUNARP	2020	338,239.52	392,620.24	178,562.39	96,837.12

**Nota:**

A, B y C provienen de la información PEI. Información corresponde a pliegos presupuestales.

D, es ingresado por el usuario al momento de crear el informe de rendición de cuentas.

E, F, G y H provienen de la información del POI.

**Reglas:**

A, B y C son obtenidos de la información del PEI.

E es obtenida de la columna Total Fn(CS) de información del POI y se agrupan por objetivo estratégico y pliego presupuestal.

G es obtenida de la columna Total Fn(RE) de información del POI y se agrupan por objetivo estratégico y pliego presupuestal.

H es obtenida de la columna Total Fn(SE) de información del POI y se agrupan por objetivo estratégico y pliego presupuestal.

**Leyenda:**

A: La unidad ejecutora responsable corresponde a la unidad ejecutora responsable del primer indicador de la primera acción estratégica institucional del objetivo estratégico institucional.

### 1.3. Cumplimiento de metas de indicadores de objetivos estratégicos institucional del plan estratégico institucional (PEI)

N°	Unidad Ejecutora responsable	Código de Objetivo Estratégico Institucional	Descripción del Objetivo Estratégico Institucional	Código del Indicador	Nombre del Indicador	Unidad de Medida	Línea Base Año (*)	Línea Base Valor (*)	Periodo reportado	Valor esperado del indicador al final del período reportado	Valor obtenido del indicador al final del período reportado	% de avance del indicador en el período reportado	Unidad Orgánica Responsable
	A	B	C	D	E	F	G	H	I	J	K	L	M

1	SUPERINTENDENCIA NACIONAL DE LOS REGISTROS PUBLICOS - SUNARP - SEDE CENTRAL	OEI.01	INCREMENTAR EL ACCESO Y CONFIABILIDAD A LOS SERVICIOS REGISTRALES PARA LOS CIUDADANOS	IOEI 01.01	PORCENTAJE DE PERSONAS QUE RECIBEN DIRECTAMENTE LOS SERVICIOS REGISTRAL ES	PORCENTAJE	2017	36.85	2020	40.00	30.34	76.00	OGPP
2	SUPERINTENDENCIA NACIONAL DE LOS REGISTROS PUBLICOS - SUNARP - SEDE CENTRAL	OEI.03	IMPLEMENTAR LA GESTIÓN DEL RIESGO DE DESASTRES EN LA SUNARP	IOEI 03.01	PORCENTAJE DE ACCIONES DE GESTIÓN DEL RIESGO DE DESASTRES PROGRAMADAS, EJECUTADAS	PORCENTAJE	2018	60.00	2021	85.00	61.00	72.00	SN
3	SUPERINTENDENCIA NACIONAL DE LOS REGISTROS PUBLICOS - SUNARP - SEDE CENTRAL	OEI.01	INCREMENTAR EL ACCESO Y CONFIABILIDAD A LOS SERVICIOS REGISTRALES PARA LOS CIUDADANOS	IOEI 01.02	PORCENTAJE DE CIUDADANOS CON PERCEPCIÓN DE SEGURIDAD RESPECTO A LA SUNARP	PORCENTAJE	2017	68.00	2020	71.00	68.00	96.00	OGC
4	SUPERINTENDENCIA NACIONAL DE LOS REGISTROS PUBLICOS - SUNARP - SEDE CENTRAL	OEI.02	MODERNIZAR LA GESTIÓN INSTITUCIONAL PARA LA SATISFACCIÓN DEL CIUDADANO	IOEI 02.01	PORCENTAJE DE CIUDADANOS CON PERCEPCIÓN SATISFACTORIA RESPECTO A LA SUNARP	PORCENTAJE	2016	75.80	2020	78.00	79.00	101.00	OGC

5	SUPERINTENDENCIA NACIONAL DE LOS REGISTROS PUBLICOS - SUNARP - SEDE CENTRAL	OEI.01	INCREMENTAR EL ACCESO Y CONFIABILIDAD A LOS SERVICIOS REGISTRALES PARA LOS CIUDADANOS	IOEI 01.03	PORCENTAJE DEL INCREMENTO ANUAL DE PREDIOS INSCRITOS EN LA SUNARP	PORCENTAJE	2017	3.46	2020	4.00	1.77	44.00	OGPP
---	---	--------	---	------------	---	------------	------	------	------	------	------	-------	------

Ver Anexo 1.1 al 1.2 (Adjunto en PDF)

**Nota:**

(\*) Línea Base - Valor. Es el valor del indicador de objetivo estratégico previo a la entrada en vigor del Plan Estratégico Institucional de la Entidad.

**Reglas:**

Columnas de la A a la M, provienen de la información PEI.

Columnas de la G a la L, provienen directamente de CEPLAN, no requieren cálculos.

**Leyenda:**

A: La unidad ejecutora responsable corresponde a la unidad ejecutora responsable de cada indicador de acción estratégica institucional de objetivo estratégico institucional.

F: POI modificado consistente con el PIA; Plan Operativo Institucional consistente con el Presupuesto Institucional de Apertura.

G: PIM: Presupuesto actualizado de la entidad a consecuencia de las modificaciones presupuestarias, tanto a nivel institucional como a nivel funcional programático, efectuadas durante el año fiscal a partir del PIA.

H: POI Modificado en Ejecución: Plan Operativo Institucional Modificado en Ejecución registrado por la entidad en el aplicativo CEPLAN.

I: Devengado: Fase del registro del gasto donde se registra la obligación de pago a consecuencia del compromiso respectivo contraído.

## 2. Sistema Nacional de Presupuesto Público

N°	Ejecutora	Año	PIA	PIM	Compromiso	Devengado	Girado	Avance % Compromiso	Avance % Devengado	Avance % Girado
	TOTAL GENERAL		515,927,233.86	600,701,859.53	286,418,549.35	214,772,545.38	208,230,795.64	50.05	36.99	35.80
1	ZONA REGISTRAL N° IV - SEDE IQUITOS EX OFICINA REGISTRAL REGIONAL REGION LORETO	2021	8,508,397.00	9,092,854.00	7,210,220.55	3,424,649.03	3,420,930.42	79.20	37.60	37.60
2	ZONA REGISTRAL N° XI SEDE ICA	2021	14,729,555.00	16,201,819.00	7,252,142.00	6,453,530.00	6,335,107.00	44.70	39.80	39.10

3	ZONA REGISTRAL N° II - SEDE CHICLAYO	2021	26,353,856.00	29,243,287.00	13,626,737.00	11,474,586.00	11,278,937.00	46.50	39.20	38.50
4	ZONA REGISTRAL N° VIII SEDE HUANCAYO - JUNIN	2021	25,043,536.00	27,496,281.00	9,451,168.40	9,081,542.90	8,557,725.24	34.30	33.00	31.10
5	ZONA REGISTRAL N° X - SEDE CUSCO	2021	19,889,651.00	23,310,148.00	11,432,599.89	10,611,437.79	9,427,436.75	49.00	45.50	40.40
6	ZONA REGISTRAL N° XII - SEDE AREQUIPA	2021	27,765,007.00	32,657,956.00	13,036,879.00	12,290,233.00	12,182,137.00	39.90	37.60	37.30
7	ZONA REGISTRAL N° III - MOYOBAMBA - SAN MARTIN	2021	11,655,963.00	13,353,063.00	5,740,405.23	5,206,679.76	5,147,454.41	42.90	38.90	38.50
8	ZONA REGISTRAL N° VI - SEDE PUCALLPA - UCAYALI	2021	9,207,710.00	10,639,977.00	4,080,546.23	3,434,689.31	3,359,580.47	38.30	32.20	31.50
9	ZONA REGISTRAL N° V - SEDE TRUJILLO - LA LIBERTAD	2021	27,161,851.00	29,703,449.00	12,352,584.15	11,859,599.07	11,365,779.01	41.50	39.90	38.20
10	ZONA REGISTRAL N° XIV - SEDE AYACUCHO	2021	70,231.86	86,389.53	63,813.44	31,800.86	31,483.53	73.80	36.80	36.40
11	ZONA REGISTRAL N° VII - SEDE HUARAZ	2021	15,500,877.00	17,433,833.00	6,465,009.81	6,222,775.57	5,984,050.84	37.00	35.60	34.30

12	ZONA REGISTRAL N° IX - SEDE LIMA- EX OFICINA REGISTRAL LIMA Y CALLAO	2021	208,911,364.00	241,314,425.00	96,859,738.65	88,651,864.09	86,779,964.97	40.10	36.70	35.90
13	ZONA REGISTRAL N° I- SEDE PIURA	2021	22,639,293.00	30,567,738.00	22,885,859.00	11,960,498.00	11,068,014.00	74.80	39.10	36.20
14	ZONA REGISTRAL XIII SEDE TACNA - EX OFICINA REGISTRAL REGIONAL REG. JOSE CARLOS MARIATEGUI	2021	19,711,980.00	23,323,044.00	9,254,095.00	8,521,701.00	8,443,704.00	39.60	36.50	36.20
15	SUPERINTENDENCIA NACIONAL DE LOS REGISTROS PUBLICOS - SUNARP - SEDE CENTRAL	2021	78,777,962.00	96,277,596.00	66,706,751.00	25,546,959.00	24,848,491.00	69.20	26.50	25.80

Ver Anexo 2.1 al 2.4 (Adjunto en PDF)

**Nota:** Se toman en consideración las denominaciones usadas en sistema de consulta amigable del SIAF.

**Reglas:** La información se carga automáticamente en base a los rangos de fecha del periodo del informe (año-mes, inicio-fin)

### 3. Sistema Nacional de Programación Multianual y Gestión de Inversiones

#### 3.1. Inversión pública

N°	Unidad Ejecutora Presupuestal	Cantidad total de Inversiones cerradas	Cantidad total Inversiones Activas	Costo Total de las Inversiones activas	Monto Devengado Total de las Inversiones activas	Monto devengado en el año actual de las Inversiones activas
	TOTAL GENERAL	3	111	361,758,108.78	15,603,295.20	6,149,913.19
1	ZONA REGISTRAL N° IV - SEDE IQUITOS EX OFICINA REGISTRAL REGIONAL REGION LORETO	0	2	489,880.21	0.00	0.00

2	ZONA REGISTRAL N° XI SEDE ICA	0	5	790,975.78	17,926.00	17,926.00
3	ZONA REGISTRAL N° II - SEDE CHICLAYO	1	2	13,717,002.07	712,447.11	261,853.48
4	ZONA REGISTRAL N° VIII SEDE HUANCAYO - JUNIN	0	12	26,784,824.00	806,858.73	298,540.39
5	ZONA REGISTRAL N° X - SEDE CUSCO	0	10	1,984,016.35	263,297.41	263,297.41
6	ZONA REGISTRAL N° XII - SEDE AREQUIPA	1	8	2,839,729.00	0.00	0.00
7	ZONA REGISTRAL N° III - MOYOBAMBA - SAN MARTIN	0	4	647,737.93	0.00	0.00
8	ZONA REGISTRAL N° VI - SEDE PUCALLPA - UCAYALI	0	4	8,717,158.43	1,066,638.62	86,991.86
9	ZONA REGISTRAL N° V - SEDE TRUJILLO - LA LIBERTAD	0	15	2,508,854.61	534,014.95	171,102.92
10	ZONA REGISTRAL N° XIV - SEDE AYACUCHO	0	3	1,519,414.00	52,786.85	52,786.85
11	ZONA REGISTRAL N° VII - SEDE HUARAZ	0	6	16,761,155.05	1,710,590.68	1,710,590.68
12	ZONA REGISTRAL N° IX - SEDE LIMA- EX OFICINA REGISTRAL LIMA Y CALLAO	0	16	25,484,174.20	1,020,619.80	1,020,619.80
13	ZONA REGISTRAL N° I- SEDE PIURA	0	5	1,498,360.00	110,807.00	110,807.00
14	ZONA REGISTRAL XIII SEDE TACNA - EX OFICINA REGISTRAL REGIONAL REG. JOSE CARLOS MARIATEGUI	0	8	25,822,563.34	0.00	0.00
15	SUPERINTENDENCIA NACIONAL DE LOS REGISTROS PUBLICOS - SUNARP - SEDE CENTRAL	1	11	232,192,263.81	9,307,308.05	2,155,396.80

Ver Anexo 3.1 (Adjunto en PDF)

**Nota:** Se toman en consideración las denominaciones usadas en sistema de consulta avanzada del MEF, debido a la variedad de tipos de formatos que existen en el Banco de Inversiones

**Reglas:** La cantidad de inversiones que forman parte del reporte, se conforma de todas las inversiones en estado Activo a la fecha de corte, más las inversiones con estado Cerrado dentro de periodo a rendir

### 3.2. Obras públicas

N°	Unidad Ejecutora Presupuestal	Cantidad de obras	Cantidad de obras en Ejecución	Cantidad de obras Sin Ejecución	Cantidad de obras Finalizadas	Cantidad de obras Paralizadas	Monto Total de Exp. Técnico	Montos Total Adicionales al Exp. Técnico	Monto Valorizado Real
	TOTAL GENERAL	8	0	6	1	1	40,408,674.40	13,420,903.22	27,850,375.62



1	ZONA REGISTRAL N? IV - SEDE IQUITOS EX OFICINA REGISTRAL REGIONAL REGION LORETO	0	0	0	0	0	0.00	0.00	0.00
2	ZONA REGISTRAL N? XI SEDE ICA	0	0	0	0	0	0.00	0.00	0.00
3	ZONA REGISTRAL N? II - SEDE CHICLAYO	3	0	2	1	0	8,411,974.21	0.00	8,411,974.21
4	ZONA REGISTRAL N? VIII SEDE HUANCAYO - JUNIN	3	0	2	0	1	25,978,202.00	0.00	0.00
5	ZONA REGISTRAL N? X - SEDE CUSCO	0	0	0	0	0	0.00	0.00	0.00
6	ZONA REGISTRAL N? XII - SEDE AREQUIPA	0	0	0	0	0	0.00	0.00	0.00
7	ZONA REGISTRAL N? VI - SEDE PUCALLPA - UCAYALI	0	0	0	0	0	0.00	0.00	0.00
8	ZONA REGISTRAL N? VII - SEDE HUARAZ	0	0	0	0	0	0.00	0.00	0.00
9	ZONA REGISTRAL N? IX - SEDE LIMA- EX OFICINA REGISTRAL LIMA Y CALLAO	1	0	1	0	0	5,886,446.00	13,393,903.22	19,280,349.22
10	ZONA REGISTRAL N? I- SEDE PIURA	1	0	1	0	0	132,052.19	27,000.00	158,052.19
11	ZONA REGISTRAL XIII SEDE TACNA - EX OFICINA REGISTRAL REGIONAL REG. JOSE CARLOS MARIATEGUI	0	0	0	0	0	0.00	0.00	0.00
12	SUPERINTENDENCIA NACIONAL DE LOS REGISTROS PUBLICOS - SUNARP - SEDE CENTRAL	0	0	0	0	0	0.00	0.00	0.00

Ver Anexo 3.2 (Adjunto en PDF)

#### 4. Sistema Nacional de Contabilidad (REGISTRADO POR PLIEGO)

#### 4.1. SUPERINTENDENCIA NACIONAL DE LOS REGISTROS PUBLICOS - SUNARP - SEDE CENTRAL INFORMACIÓN FINANCIERA

##### 4.1.1 Estados de situación Financiera por pliego.

Ver Anexo 4.1: EF-1 (Adjunto en PDF)

Activo Corriente	58,883,797.18	Pasivo Corriente	10,212,033.50
Activo No Corriente	30,355,903.22	Pasivo No Corriente	8,124,925.60
		Patrimonio	70,902,741.30
<b>Total Activo</b>	<b>89,239,700.40</b>	<b>Total Pasivo y Patrimonio</b>	<b>89,239,700.40</b>

##### 4.1.2 Estados de Gestión por pliego.

Ver Anexo 4.2: EF-2 (Adjunto en PDF)

Ingresos	34,145,055.90
Costos y Gastos	-19,270,697.77
<b>Resultado del Ejercicio Superávit (Déficit)</b>	<b>14,874,358.13</b>

##### 4.1.3 Estado de Cambios de Patrimonio Neto por pliego.

Ver Anexo 4.3: EF-3 (Adjunto en PDF)

Hacienda Nacional	458,276,190.28
Hacienda Nacional Adicional	0.00
Resultados No Realizados	10,469,130.08
Reservas	0.00
Resultados Acumulados	-397,842,579.06
<b>Total</b>	<b>70,902,741.30</b>

##### 4.1.4 Estado de Flujo de Efectivo por pliego.

Ver Anexo 4.4: EF-3 (Adjunto en PDF)

<b>A. ACTIVIDADES DE OPERACIÓN</b>	
Entradas de Efectivo	42,572,315.76
(-) Salidas de Efectivo	-27,412,930.34
<b>Aumento (Disminución) del Efectivo y Equivalentes al Efectivo</b>	<b>15,159,385.42</b>
<b>B. ACTIVIDADES DE INVERSIÓN</b>	
Entradas de Efectivo	0.00
(-) Salidas de Efectivo	-1,036,604.70
<b>Aumento (Disminución) del Efectivo y Equivalentes al Efectivo</b>	<b>-1,036,604.70</b>
<b>C. ACTIVIDADES DE FINANCIAMIENTO</b>	
Entradas de Efectivo	0.00
(-) Salidas de Efectivo	0.00
<b>Aumento (Disminución) del Efectivo y Equivalentes al Efectivo</b>	<b>0.00</b>
<b>D. Total Aumento (Disminución) del Efectivo y Equivalentes al Efectivo</b>	<b>14,122,780.72</b>
<b>E. Diferencia de Cambio</b>	<b>0.00</b>
<b>F. Saldo Efectivo y Equivalentes al efectivo al inicio del ejercicio</b>	<b>26,652,133.41</b>
<b>G. Saldo Efectivo y Equivalentes al efectivo al finalizar el ejercicio</b>	<b>40,774,914.13</b>

**NOTA:** Para fines de este Anexo, la información a presentar, corresponde a la del semestre culminado al 30 de junio de 2021 con una sola columna (periodo que se informa).

## INFORMACIÓN PRESUPUESTARIA

### 4.1.5 PP-1 Presupuesto Institucional de Ingresos

Ver Anexo 4.5 : PP-1 (Adjunto en PDF)

	Presupuesto Institucional de Apertura	Presupuesto Institucional Modificado
Recursos Ordinarios	0.00	0.00
Recursos Directamente Recaudados	78,777,962.00	97,383,666.00
Recursos por Operaciones Oficiales de Crédito	0.01	0.01
Donaciones y Transferencias	0.00	0.00
Recursos Determinados	0.00	0.00
<b>Total</b>	<b>78,777,962.00</b>	<b>97,383,666.00</b>

### 4.1.6 PP-2 Presupuesto Institucional de Gastos

Ver Anexo 4.6: PP-2 (Adjunto en PDF)

	Presupuesto Institucional de Apertura	Presupuesto Institucional Modificado
Recursos Ordinarios	0.00	0.00
Recursos Directamente Recaudados	78,777,962.00	97,294,445.00
Recursos por Operaciones Oficiales de Crédito	0.00	0.00
Donaciones y Transferencias	0.00	0.00
Recursos Determinados	0.00	0.00
<b>Total</b>	<b>78,777,962.00</b>	<b>97,294,445.00</b>

#### 4.1.7 EP-1 Estado de Ejecución del Presupuesto de Ingresos y Gastos

Ver Anexo 4.7 – EP-1 (Adjunto en PDF)

INGRESOS	Acumulado	GASTOS	Acumulado
Recursos Ordinarios	0.00	Recursos Ordinarios	0.00
Recursos Directamente Recaudados	52,488,553.16	Recursos Directamente Recaudados	13,035,433.12
Recursos por Operaciones Oficiales de Crédito	0.00	Recursos por Operaciones Oficiales de Crédito	0.00
Donaciones y Transferencias	0.00	Donaciones y Transferencias	0.00
Recursos Determinados	0.00	Recursos Determinados	0.00
<b>Total</b>	<b>52,488,553.16</b>	<b>Total</b>	<b>13,035,433.12</b>

#### 4.2. ZONA REGISTRAL N° I- SEDE PIURA

##### INFORMACIÓN FINANCIERA

#### 4.2.1 Estados de situación Financiera por pliego.

Ver Anexo 4.1: EF-1 (Adjunto en PDF)

Activo Corriente	6,999,496.09	Pasivo Corriente	4,161,700.63
Activo No Corriente	7,425,361.27	Pasivo No Corriente	6,039,644.51
<b>Total Activo</b>	<b>14,424,857.36</b>	<b>Total Pasivo y Patrimonio)</b>	<b>14,424,857.36</b>
		Patrimonio	4,223,512.22

#### 4.2.2 Estados de Gestión por pliego.

Ver Anexo 4.2: EF-2 (Adjunto en PDF)

Ingresos	7,035,242.25
----------	--------------

Costos y Gastos	-5,949,470.15
<b>Resultado del Ejercicio Superávit (Déficit)</b>	<b>1,085,772.10</b>

#### 4.2.3 Estado de Cambios de Patrimonio Neto por pliego.

Ver Anexo 4.3: EF-3 (Adjunto en PDF)

Hacienda Nacional	4,794,961.05
Hacienda Nacional Adicional	0.00
Resultados No Realizados	519,854.72
Reservas	0.00
Resultados Acumulados	-1,091,303.55
<b>Total</b>	<b>4,223,512.22</b>

#### 4.2.4 Estado de Flujo de Efectivo por pliego.

Ver Anexo 4.4: EF-3 (Adjunto en PDF)

##### A. ACTIVIDADES DE OPERACIÓN

Entradas de Efectivo	7,085,550.40
(-) Salidas de Efectivo	-5,816,551.74
<b>Aumento (Disminución) del Efectivo y Equivalentes al Efectivo</b>	<b>1,268,998.66</b>

##### B. ACTIVIDADES DE INVERSIÓN

Entradas de Efectivo	0.00
(-) Salidas de Efectivo	-1,265,077.87
<b>Aumento (Disminución) del Efectivo y Equivalentes al Efectivo</b>	<b>-1,265,077.87</b>

##### C. ACTIVIDADES DE FINANCIAMIENTO

Entradas de Efectivo	0.00
(-) Salidas de Efectivo	0.00
<b>Aumento (Disminución) del Efectivo y Equivalentes al Efectivo</b>	<b>0.00</b>

<b>D. Total Aumento (Disminución) del Efectivo y Equivalentes al Efectivo</b>	<b>3,920.79</b>
<b>E. Diferencia de Cambio</b>	<b>0.00</b>
<b>F. Saldo Efectivo y Equivalentes al efectivo al inicio del ejercicio</b>	<b>1,713,726.84</b>

G. **Saldo Efectivo y Equivalentes al efectivo al finalizar el ejercicio** 1,717,647.63

**NOTA:** Para fines de este Anexo, la información a presentar, corresponde a la del semestre culminado al 30 de junio de 2021 con una sola columna (periodo que se informa).

## INFORMACIÓN PRESUPUESTARIA

### 4.2.5 PP-1 Presupuesto Institucional de Ingresos

Ver Anexo 4.5 : PP-1 (Adjunto en PDF)

	Presupuesto Institucional de Apertura	Presupuesto Institucional Modificado
Recursos Ordinarios	0.00	0.00
Recursos Directamente Recaudados	0.00	0.00
Recursos por Operaciones Oficiales de Crédito	22,639,293.00	30,469,029.00
Donaciones y Transferencias	0.00	0.00
Recursos Determinados	0.00	0.00
<b>Total</b>	<b>22,639,293.00</b>	<b>30,469,029.00</b>

### 4.2.6 PP-2 Presupuesto Institucional de Gastos

Ver Anexo 4.6: PP-2 (Adjunto en PDF)

	Presupuesto Institucional de Apertura	Presupuesto Institucional Modificado
Recursos Ordinarios	0.00	0.00
Recursos Directamente Recaudados	22,639,293.00	30,479,929.00
Recursos por Operaciones Oficiales de Crédito	0.00	0.00
Donaciones y Transferencias	0.00	0.00
Recursos Determinados	0.00	0.00
<b>Total</b>	<b>22,639,293.00</b>	<b>30,479,929.00</b>

### 4.2.7 EP-1 Estado de Ejecución del Presupuesto de Ingresos y Gastos

Ver Anexo 4.7 – EP-1 (Adjunto en PDF)

INGRESOS	Acumulado	GASTOS	Acumulado
Recursos Ordinarios	0.00	Recursos Ordinarios	0.00
Recursos Directamente Recaudados	6,977,499.44	Recursos Directamente Recaudados	5,084,987.07
Recursos por Operaciones Oficiales de Crédito	0.00	Recursos por Operaciones Oficiales de Crédito	0.00
Donaciones y Transferencias	0.00	Donaciones y Transferencias	0.00
Recursos Determinados	0.00	Recursos Determinados	0.00
<b>Total</b>	<b>6,977,499.44</b>	<b>Total</b>	<b>5,084,987.07</b>

#### 4.3. ZONA REGISTRAL N° II - SEDE CHICLAYO

##### INFORMACIÓN FINANCIERA

##### 4.3.1 Estados de situación Financiera por pliego.

Ver Anexo 4.1: EF-1 (Adjunto en PDF)

Activo Corriente	9,554,415.75	Pasivo Corriente	5,312,372.52
Activo No Corriente	42,207,279.37	Pasivo No Corriente	5,336,804.66
		Patrimonio	41,112,517.94
<b>Total Activo</b>	<b>51,761,695.12</b>	<b>Total Pasivo y Patrimonio</b>	<b>51,761,695.12</b>

##### 4.3.2 Estados de Gestión por pliego.

Ver Anexo 4.2: EF-2 (Adjunto en PDF)

Ingresos	11,368,714.59
Costos y Gastos	9,012,462.55
<b>Resultado del Ejercicio Superávit (Déficit)</b>	<b>2,356,252.04</b>

##### 4.3.3 Estado de Cambios de Patrimonio Neto por pliego.

Ver Anexo 4.3: EF-3 (Adjunto en PDF)

Hacienda Nacional	15,854,616.75
Hacienda Nacional Adicional	0.00
Resultados No Realizados	24,397,296.10
Reservas	0.00
Resultados Acumulados	860,605.09
<b>Total</b>	<b>41,112,517.94</b>

##### 4.3.4 Estado de Flujo de Efectivo por pliego.

Ver Anexo 4.4: EF-3 (Adjunto en PDF)

<b>A. ACTIVIDADES DE OPERACIÓN</b>	
Entradas de Efectivo	11,387,090.64
(-) Salidas de Efectivo	-12,048,529.52
<b>Aumento (Disminución) del Efectivo y Equivalentes al Efectivo</b>	<b>661,438.93</b>
<b>B. ACTIVIDADES DE INVERSIÓN</b>	
Entradas de Efectivo	0.00
(-) Salidas de Efectivo	202,913.24
<b>Aumento (Disminución) del Efectivo y Equivalentes al Efectivo</b>	<b>202,913.24</b>
<b>C. ACTIVIDADES DE FINANCIAMIENTO</b>	
Entradas de Efectivo	0.00
(-) Salidas de Efectivo	0.00
<b>Aumento (Disminución) del Efectivo y Equivalentes al Efectivo</b>	<b>0.00</b>
<b>D. Total Aumento (Disminución) del Efectivo y Equivalentes al Efectivo</b>	<b>864,352.17</b>
<b>E. Diferencia de Cambio</b>	<b>0.00</b>
<b>F. Saldo Efectivo y Equivalentes al efectivo al inicio del ejercicio</b>	<b>4,801,311.01</b>
<b>G. Saldo Efectivo y Equivalentes al efectivo al finalizar el ejercicio</b>	<b>3,936,958.84</b>

**NOTA:** Para fines de este Anexo, la información a presentar, corresponde a la del semestre culminado al 30 de junio de 2021 con una sola columna (periodo que se informa).

## INFORMACIÓN PRESUPUESTARIA

### 4.3.5 PP-1 Presupuesto Institucional de Ingresos

Ver Anexo 4.5 : PP-1 (Adjunto en PDF)

	Presupuesto Institucional de Apertura	Presupuesto Institucional Modificado
Recursos Ordinarios	0.00	0.00
Recursos Directamente Recaudados	0.00	0.00
Recursos por Operaciones Oficiales de Crédito	26,353,856.00	29,131,178.00
Donaciones y Transferencias	0.00	0.00
Recursos Determinados	0.00	0.00
<b>Total</b>	<b>26,353,856.00</b>	<b>29,131,178.00</b>

### 4.3.6 PP-2 Presupuesto Institucional de Gastos

Ver Anexo 4.6: PP-2 (Adjunto en PDF)



	Presupuesto Institucional de Apertura	Presupuesto Institucional Modificado
Recursos Ordinarios	0.00	0.00
Recursos Directamente Recaudados	26,353,856.00	2,801,622.00
Recursos por Operaciones Oficiales de Crédito	0.00	0.00
Donaciones y Transferencias	0.00	0.00
Recursos Determinados	0.00	0.00
<b>Total</b>	<b>26,353,856.00</b>	<b>29,155,478.00</b>

#### 4.3.7 EP-1 Estado de Ejecución del Presupuesto de Ingresos y Gastos

Ver Anexo 4.7 – EP-1 (Adjunto en PDF)

INGRESOS	Acumulado	GASTOS	Acumulado
Recursos Ordinarios	0.00	Recursos Ordinarios	0.00
Recursos Directamente Recaudados	9,112,696.98	Recursos Directamente Recaudados	5,530,919.11
Recursos por Operaciones Oficiales de Crédito	0.00	Recursos por Operaciones Oficiales de Crédito	0.00
Donaciones y Transferencias	0.00	Donaciones y Transferencias	0.00
Recursos Determinados	0.00	Recursos Determinados	0.00
<b>Total</b>	<b>9,112,696.98</b>	<b>Total</b>	<b>5,530,919.11</b>

#### 4.4. ZONA REGISTRAL N° III - MOYOBAMBA - SAN MARTIN

##### INFORMACIÓN FINANCIERA

##### 4.4.1 Estados de situación Financiera por pliego.

Ver Anexo 4.1: EF-1 (Adjunto en PDF)

Activo Corriente	5,047,293.87	Pasivo Corriente	2,889,109.63
Activo No Corriente	3,580,676.65	Pasivo No Corriente	990,000.00
<b>Total Activo</b>	<b>8,627,970.52</b>	<b>Total Pasivo y Patrimonio)</b>	<b>8,627,970.52</b>
		Patrimonio	4,748,860.89

##### 4.4.2 Estados de Gestión por pliego.

Ver Anexo 4.2: EF-2 (Adjunto en PDF)

Ingresos	4,753,152.16
----------	--------------

Costos y Gastos	-3,800,275.45
<b>Resultado del Ejercicio Superávit (Déficit)</b>	<b>952,876.71</b>

#### 4.4.3 Estado de Cambios de Patrimonio Neto por pliego.

Ver Anexo 4.3: EF-3 (Adjunto en PDF)

Hacienda Nacional	5,769,910.70
Hacienda Nacional Adicional	0.00
Resultados No Realizados	385,292.78
Reservas	0.00
Resultados Acumulados	-1,406,342.59
<b>Total</b>	<b>4,748,860.89</b>

#### 4.4.4 Estado de Flujo de Efectivo por pliego.

Ver Anexo 4.4: EF-3 (Adjunto en PDF)

##### A. ACTIVIDADES DE OPERACIÓN

Entradas de Efectivo	5,022,400.27
(-) Salidas de Efectivo	-4,793,883.51
<b>Aumento (Disminución) del Efectivo y Equivalentes al Efectivo</b>	<b>228,516.76</b>

##### B. ACTIVIDADES DE INVERSIÓN

Entradas de Efectivo	0.00
(-) Salidas de Efectivo	-20,813.74
<b>Aumento (Disminución) del Efectivo y Equivalentes al Efectivo</b>	<b>-20,813.74</b>

##### C. ACTIVIDADES DE FINANCIAMIENTO

Entradas de Efectivo	0.00
(-) Salidas de Efectivo	0.00
<b>Aumento (Disminución) del Efectivo y Equivalentes al Efectivo</b>	<b>0.00</b>

<b>D. Total Aumento (Disminución) del Efectivo y Equivalentes al Efectivo</b>	<b>207,703.02</b>
<b>E. Diferencia de Cambio</b>	<b>0.00</b>
<b>F. Saldo Efectivo y Equivalentes al efectivo al inicio del ejercicio</b>	<b>1,858,455.62</b>

G. **Saldo Efectivo y Equivalentes al efectivo al finalizar el ejercicio** 2,066,158.64

**NOTA:** Para fines de este Anexo, la información a presentar, corresponde a la del semestre culminado al 30 de junio de 2021 con una sola columna (periodo que se informa).

## INFORMACIÓN PRESUPUESTARIA

### 4.4.5 PP-1 Presupuesto Institucional de Ingresos

Ver Anexo 4.5 : PP-1 (Adjunto en PDF)

	Presupuesto Institucional de Apertura	Presupuesto Institucional Modificado
Recursos Ordinarios	0.00	0.00
Recursos Directamente Recaudados	0.00	0.00
Recursos por Operaciones Oficiales de Crédito	11,655,963.00	13,353,063.00
Donaciones y Transferencias	0.00	0.00
Recursos Determinados	0.00	0.00
<b>Total</b>	<b>11,655,963.00</b>	<b>13,353,063.00</b>

### 4.4.6 PP-2 Presupuesto Institucional de Gastos

Ver Anexo 4.6: PP-2 (Adjunto en PDF)

	Presupuesto Institucional de Apertura	Presupuesto Institucional Modificado
Recursos Ordinarios	0.00	0.00
Recursos Directamente Recaudados	11,655,963.00	13,353,063.00
Recursos por Operaciones Oficiales de Crédito	0.00	0.00
Donaciones y Transferencias	0.00	0.00
Recursos Determinados	0.00	0.00
<b>Total</b>	<b>11,655,963.00</b>	<b>13,353,063.00</b>

### 4.4.7 EP-1 Estado de Ejecución del Presupuesto de Ingresos y Gastos

Ver Anexo 4.7 – EP-1 (Adjunto en PDF)

INGRESOS	Acumulado	GASTOS	Acumulado
Recursos Ordinarios	0.00	Recursos Ordinarios	0.00
Recursos Directamente Recaudados	4,602,426.70	Recursos Directamente Recaudados	2,568,648.41
Recursos por Operaciones Oficiales de Crédito	0.00	Recursos por Operaciones Oficiales de Crédito	0.00
Donaciones y Transferencias	0.00	Donaciones y Transferencias	0.00
Recursos Determinados	0.00	Recursos Determinados	0.00
<b>Total</b>	<b>4,602,426.70</b>	<b>Total</b>	<b>2,568,648.41</b>

#### 4.5. ZONA REGISTRAL N° IV - SEDE IQUITOS EX OFICINA REGISTRAL REGIONAL REGION LORETO

##### INFORMACIÓN FINANCIERA

##### 4.5.1 Estados de situación Financiera por pliego.

Ver Anexo 4.1: EF-1 (Adjunto en PDF)

Activo Corriente	1,750,212.64	Pasivo Corriente	1,087,896.52
Activo No Corriente	2,581,790.42	Pasivo No Corriente	966,094.94
		Patrimonio	2,278,011.60
<b>Total Activo</b>	<b>4,332,003.06</b>	<b>Total Pasivo y Patrimonio</b>	<b>4,332,003.06</b>

##### 4.5.2 Estados de Gestión por pliego.

Ver Anexo 4.2: EF-2 (Adjunto en PDF)

Ingresos	3,868,532.74
Costos y Gastos	-3,726,273.15
<b>Resultado del Ejercicio Superávit (Déficit)</b>	<b>142,259.59</b>

##### 4.5.3 Estado de Cambios de Patrimonio Neto por pliego.

Ver Anexo 4.3: EF-3 (Adjunto en PDF)

Hacienda Nacional	9,264,541.31
Hacienda Nacional Adicional	0.00
Resultados No Realizados	313,916.48
Reservas	0.00
Resultados Acumulados	-7,300,446.19
<b>Total</b>	<b>2,278,011.60</b>

##### 4.5.4 Estado de Flujo de Efectivo por pliego.

Ver Anexo 4.4: EF-3 (Adjunto en PDF)

<b>A. ACTIVIDADES DE OPERACIÓN</b>	
Entradas de Efectivo	3,922,536.69
(-) Salidas de Efectivo	-3,801,780.55
<b>Aumento (Disminución) del Efectivo y Equivalentes al Efectivo</b>	<b>120,756.14</b>
<b>B. ACTIVIDADES DE INVERSIÓN</b>	
Entradas de Efectivo	0.00
(-) Salidas de Efectivo	-20,385.80
<b>Aumento (Disminución) del Efectivo y Equivalentes al Efectivo</b>	<b>-20,385.80</b>
<b>C. ACTIVIDADES DE FINANCIAMIENTO</b>	
Entradas de Efectivo	0.00
(-) Salidas de Efectivo	0.00
<b>Aumento (Disminución) del Efectivo y Equivalentes al Efectivo</b>	<b>0.00</b>
<b>D. Total Aumento (Disminución) del Efectivo y Equivalentes al Efectivo</b>	<b>100,370.34</b>
<b>E. Diferencia de Cambio</b>	<b>0.00</b>
<b>F. Saldo Efectivo y Equivalentes al efectivo al inicio del ejercicio</b>	<b>591,207.80</b>
<b>G. Saldo Efectivo y Equivalentes al efectivo al finalizar el ejercicio</b>	<b>691,578.14</b>

**NOTA:** Para fines de este Anexo, la información a presentar, corresponde a la del semestre culminado al 30 de junio de 2021 con una sola columna (periodo que se informa).

## INFORMACIÓN PRESUPUESTARIA

### 4.5.5 PP-1 Presupuesto Institucional de Ingresos

Ver Anexo 4.5 : PP-1 (Adjunto en PDF)

	Presupuesto Institucional de Apertura	Presupuesto Institucional Modificado
Recursos Ordinarios	0.00	0.00
Recursos Directamente Recaudados	8,508,397.00	9,080,814.00
Recursos por Operaciones Oficiales de Crédito	0.00	0.00
Donaciones y Transferencias	0.00	0.00
Recursos Determinados	0.00	0.00
<b>Total</b>	<b>8,508,397.00</b>	<b>9,080,814.00</b>

### 4.5.6 PP-2 Presupuesto Institucional de Gastos

Ver Anexo 4.6: PP-2 (Adjunto en PDF)

	Presupuesto Institucional de Apertura	Presupuesto Institucional Modificado
Recursos Ordinarios	0.00	0.00
Recursos Directamente Recaudados	8,508,397.00	9,080,814.00
Recursos por Operaciones Oficiales de Crédito	0.00	0.00
Donaciones y Transferencias	0.00	0.00
Recursos Determinados	0.00	0.00
<b>Total</b>	<b>8,508,397.00</b>	<b>9,080,814.00</b>

#### 4.5.7 EP-1 Estado de Ejecución del Presupuesto de Ingresos y Gastos

Ver Anexo 4.7 – EP-1 (Adjunto en PDF)

INGRESOS	Acumulado	GASTOS	Acumulado
Recursos Ordinarios	0.00	Recursos Ordinarios	0.00
Recursos Directamente Recaudados	3,601,763.61	Recursos Directamente Recaudados	2,926,745.41
Recursos por Operaciones Oficiales de Crédito	0.00	Recursos por Operaciones Oficiales de Crédito	0.00
Donaciones y Transferencias	0.00	Donaciones y Transferencias	0.00
Recursos Determinados	0.00	Recursos Determinados	0.00
<b>Total</b>	<b>3,601,763.61</b>	<b>Total</b>	<b>2,926,745.41</b>

#### 4.6. ZONA REGISTRAL N° IX - SEDE LIMA- EX OFICINA REGISTRAL LIMA Y CALLAO

##### INFORMACIÓN FINANCIERA

#### 4.6.1 Estados de situación Financiera por pliego.

Ver Anexo 4.1: EF-1 (Adjunto en PDF)

Activo Corriente	145,975,638.07	Pasivo Corriente	56,910,394.79
Activo No Corriente	71,477,840.12	Pasivo No Corriente	56,354,721.32
		Patrimonio	104,188,362.08
<b>Total Activo</b>	<b>217,453,478.19</b>	<b>Total Pasivo y Patrimonio)</b>	<b>217,453,478.19</b>

#### 4.6.2 Estados de Gestión por pliego.

Ver Anexo 4.2: EF-2 (Adjunto en PDF)

Ingresos	97,539,493.83
----------	---------------

Costos y Gastos	69,880,835.34
<b>Resultado del Ejercicio Superávit (Déficit)</b>	<b>27,658,658.49</b>

#### 4.6.3 Estado de Cambios de Patrimonio Neto por pliego.

Ver Anexo 4.3: EF-3 (Adjunto en PDF)

Hacienda Nacional	149,936,156.46
Hacienda Nacional Adicional	0.00
Resultados No Realizados	7,238,456.09
Reservas	0.00
Resultados Acumulados	-52,986,250.47
<b>Total</b>	<b>104,188,362.08</b>

#### 4.6.4 Estado de Flujo de Efectivo por pliego.

Ver Anexo 4.4: EF-3 (Adjunto en PDF)

##### A. ACTIVIDADES DE OPERACIÓN

Entradas de Efectivo	101,603,416.63
(-) Salidas de Efectivo	79,619,410.03
<b>Aumento (Disminución) del Efectivo y Equivalentes al Efectivo</b>	<b>21,984,006.60</b>

##### B. ACTIVIDADES DE INVERSIÓN

Entradas de Efectivo	0.00
(-) Salidas de Efectivo	26,980.00
<b>Aumento (Disminución) del Efectivo y Equivalentes al Efectivo</b>	<b>-26,980.00</b>

##### C. ACTIVIDADES DE FINANCIAMIENTO

Entradas de Efectivo	0.00
(-) Salidas de Efectivo	0.00
<b>Aumento (Disminución) del Efectivo y Equivalentes al Efectivo</b>	<b>0.00</b>

<b>D. Total Aumento (Disminución) del Efectivo y Equivalentes al Efectivo</b>	<b>21,957,026.60</b>
<b>E. Diferencia de Cambio</b>	<b>0.00</b>
<b>F. Saldo Efectivo y Equivalentes al efectivo al inicio del ejercicio</b>	<b>64,648,511.42</b>

G. **Saldo Efectivo y Equivalentes al efectivo al finalizar el ejercicio** 86,605,538.02

**NOTA:** Para fines de este Anexo, la información a presentar, corresponde a la del semestre culminado al 30 de junio de 2021 con una sola columna (periodo que se informa).

## INFORMACIÓN PRESUPUESTARIA

### 4.6.5 PP-1 Presupuesto Institucional de Ingresos

Ver Anexo 4.5 : PP-1 (Adjunto en PDF)

	Presupuesto Institucional de Apertura	Presupuesto Institucional Modificado
Recursos Ordinarios	0.00	0.00
Recursos Directamente Recaudados	208,911,364.00	239,288,179.00
Recursos por Operaciones Oficiales de Crédito	0.00	0.00
Donaciones y Transferencias	0.00	0.00
Recursos Determinados	0.00	0.00
<b>Total</b>	<b>208,911,364.00</b>	<b>239,288,179.00</b>

### 4.6.6 PP-2 Presupuesto Institucional de Gastos

Ver Anexo 4.6: PP-2 (Adjunto en PDF)

	Presupuesto Institucional de Apertura	Presupuesto Institucional Modificado
Recursos Ordinarios	0.00	0.00
Recursos Directamente Recaudados	208,911,364.00	239,288,179.00
Recursos por Operaciones Oficiales de Crédito	0.00	0.00
Donaciones y Transferencias	0.00	0.00
Recursos Determinados	0.00	0.00
<b>Total</b>	<b>208,911,364.00</b>	<b>239,288,179.00</b>

### 4.6.7 EP-1 Estado de Ejecución del Presupuesto de Ingresos y Gastos

Ver Anexo 4.7 – EP-1 (Adjunto en PDF)

INGRESOS	Acumulado	GASTOS	Acumulado
Recursos Ordinarios	0.00	Recursos Ordinarios	0.00
Recursos Directamente Recaudados	127,900,394.00	Recursos Directamente Recaudados	43,364,725.00
Recursos por Operaciones Oficiales de Crédito	0.00	Recursos por Operaciones Oficiales de Crédito	0.00
Donaciones y Transferencias	0.00	Donaciones y Transferencias	0.00
Recursos Determinados	0.00	Recursos Determinados	0.00
<b>Total</b>	<b>127,900,394.00</b>	<b>Total</b>	<b>43,364,725.00</b>



#### 4.7. ZONA REGISTRAL N° V - SEDE TRUJILLO - LA LIBERTAD

##### INFORMACIÓN FINANCIERA

##### 4.7.1 Estados de situación Financiera por pliego.

Ver Anexo 4.1: EF-1 (Adjunto en PDF)

Activo Corriente	9,947,294.52	Pasivo Corriente	3,774,683.11
Activo No Corriente	14,125,869.59	Pasivo No Corriente	11,105,416.52
		Patrimonio	9,193,064.48
<b>Total Activo</b>	<b>24,073,164.11</b>	<b>Total Pasivo y Patrimonio</b>	<b>24,073,164.11</b>

##### 4.7.2 Estados de Gestión por pliego.

Ver Anexo 4.2: EF-2 (Adjunto en PDF)

Ingresos	8,766,062.47
Costos y Gastos	8,562,687.15
<b>Resultado del Ejercicio Superávit (Déficit)</b>	<b>203,375.32</b>

##### 4.7.3 Estado de Cambios de Patrimonio Neto por pliego.

Ver Anexo 4.3: EF-3 (Adjunto en PDF)

Hacienda Nacional	3,739,459.78
Hacienda Nacional Adicional	0.00
Resultados No Realizados	8,190,984.66
Reservas	0.00
Resultados Acumulados	2,737,379.96
<b>Total</b>	<b>9,193,064.48</b>

##### 4.7.4 Estado de Flujo de Efectivo por pliego.

Ver Anexo 4.4: EF-3 (Adjunto en PDF)

<b>A. ACTIVIDADES DE OPERACIÓN</b>	
Entradas de Efectivo	8,887,393.98
(-) Salidas de Efectivo	8,031,662.40
<b>Aumento (Disminución) del Efectivo y Equivalentes al Efectivo</b>	<b>855,731.58</b>
<b>B. ACTIVIDADES DE INVERSIÓN</b>	
Entradas de Efectivo	0.00
(-) Salidas de Efectivo	0.00
<b>Aumento (Disminución) del Efectivo y Equivalentes al Efectivo</b>	<b>0.00</b>
<b>C. ACTIVIDADES DE FINANCIAMIENTO</b>	
Entradas de Efectivo	0.00
(-) Salidas de Efectivo	0.00
<b>Aumento (Disminución) del Efectivo y Equivalentes al Efectivo</b>	<b>0.00</b>
<b>D. Total Aumento (Disminución) del Efectivo y Equivalentes al Efectivo</b>	<b>855,731.58</b>
<b>E. Diferencia de Cambio</b>	<b>0.00</b>
<b>F. Saldo Efectivo y Equivalentes al efectivo al inicio del ejercicio</b>	<b>1,883,268.09</b>
<b>G. Saldo Efectivo y Equivalentes al efectivo al finalizar el ejercicio</b>	<b>2,738,999.67</b>

**NOTA:** Para fines de este Anexo, la información a presentar, corresponde a la del semestre culminado al 30 de junio de 2021 con una sola columna (periodo que se informa).

## INFORMACIÓN PRESUPUESTARIA

### 4.7.5 PP-1 Presupuesto Institucional de Ingresos

Ver Anexo 4.5 : PP-1 (Adjunto en PDF)

	Presupuesto Institucional de Apertura	Presupuesto Institucional Modificado
Recursos Ordinarios	0.00	0.00
Recursos Directamente Recaudados	0.00	0.00
Recursos por Operaciones Oficiales de Crédito	27,161,851.00	29,602,253.00
Donaciones y Transferencias	0.00	0.00
Recursos Determinados	0.00	0.00
<b>Total</b>	<b>27,161,851.00</b>	<b>29,602,253.00</b>

### 4.7.6 PP-2 Presupuesto Institucional de Gastos

Ver Anexo 4.6: PP-2 (Adjunto en PDF)

	Presupuesto Institucional de Apertura	Presupuesto Institucional Modificado
Recursos Ordinarios	0.00	0.00
Recursos Directamente Recaudados	27,161,851.00	29,602,253.00
Recursos por Operaciones Oficiales de Crédito	0.00	0.00
Donaciones y Transferencias	0.00	0.00
Recursos Determinados	0.00	0.00
<b>Total</b>	<b>27,161,851.00</b>	<b>29,602,253.00</b>

#### 4.7.7 EP-1 Estado de Ejecución del Presupuesto de Ingresos y Gastos

Ver Anexo 4.7 – EP-1 (Adjunto en PDF)

INGRESOS	Acumulado	GASTOS	Acumulado
Recursos Ordinarios	0.00	Recursos Ordinarios	0.00
Recursos Directamente Recaudados	9,111,796.20	Recursos Directamente Recaudados	5,396,718.48
Recursos por Operaciones Oficiales de Crédito	0.00	Recursos por Operaciones Oficiales de Crédito	0.00
Donaciones y Transferencias	0.00	Donaciones y Transferencias	0.00
Recursos Determinados	0.00	Recursos Determinados	0.00
<b>Total</b>	<b>9,111,796.20</b>	<b>Total</b>	<b>5,396,718.48</b>

#### 4.8. ZONA REGISTRAL N° VI - SEDE PUCALLPA - UCAYALI

##### INFORMACIÓN FINANCIERA

##### 4.8.1 Estados de situación Financiera por pliego.

Ver Anexo 4.1: EF-1 (Adjunto en PDF)

Activo Corriente	2,399,173.77	Pasivo Corriente	1,266,096.85
Activo No Corriente	3,176,148.93	Pasivo No Corriente	1,258,823.02
		Patrimonio	3,050,402.83
<b>Total Activo</b>	<b>5,575,322.70</b>	<b>Total Pasivo y Patrimonio)</b>	<b>5,575,322.70</b>

##### 4.8.2 Estados de Gestión por pliego.

Ver Anexo 4.2: EF-2 (Adjunto en PDF)

Ingresos	2,682,116.23
----------	--------------

Costos y Gastos	-2,172,907.14
<b>Resultado del Ejercicio Superávit (Déficit)</b>	<b>509,209.09</b>

#### 4.8.3 Estado de Cambios de Patrimonio Neto por pliego.

Ver Anexo 4.3: EF-3 (Adjunto en PDF)

Hacienda Nacional	2,394,446.68
Hacienda Nacional Adicional	0.00
Resultados No Realizados	705,665.05
Reservas	0.00
Resultados Acumulados	-49,708.90
<b>Total</b>	<b>3,050,402.83</b>

#### 4.8.4 Estado de Flujo de Efectivo por pliego.

Ver Anexo 4.4: EF-3 (Adjunto en PDF)

##### A. ACTIVIDADES DE OPERACIÓN

Entradas de Efectivo	2,693,255.60
(-) Salidas de Efectivo	-2,549,037.97
<b>Aumento (Disminución) del Efectivo y Equivalentes al Efectivo</b>	<b>144,217.63</b>

##### B. ACTIVIDADES DE INVERSIÓN

Entradas de Efectivo	0.00
(-) Salidas de Efectivo	0.00
<b>Aumento (Disminución) del Efectivo y Equivalentes al Efectivo</b>	<b>0.00</b>

##### C. ACTIVIDADES DE FINANCIAMIENTO

Entradas de Efectivo	0.00
(-) Salidas de Efectivo	0.00
<b>Aumento (Disminución) del Efectivo y Equivalentes al Efectivo</b>	<b>0.00</b>

<b>D. Total Aumento (Disminución) del Efectivo y Equivalentes al Efectivo</b>	<b>144,217.63</b>
<b>E. Diferencia de Cambio</b>	<b>0.00</b>
<b>F. Saldo Efectivo y Equivalentes al efectivo al inicio del ejercicio</b>	<b>1,000,185.26</b>

G. **Saldo Efectivo y Equivalentes al efectivo al finalizar el ejercicio** 1,144,402.89

**NOTA:** Para fines de este Anexo, la información a presentar, corresponde a la del semestre culminado al 30 de junio de 2021 con una sola columna (periodo que se informa).

## INFORMACIÓN PRESUPUESTARIA

### 4.8.5 PP-1 Presupuesto Institucional de Ingresos

Ver Anexo 4.5 : PP-1 (Adjunto en PDF)

	Presupuesto Institucional de Apertura	Presupuesto Institucional Modificado
Recursos Ordinarios	0.00	0.00
Recursos Directamente Recaudados	0.00	0.00
Recursos por Operaciones Oficiales de Crédito	9,207,710.00	10,639,977.00
Donaciones y Transferencias	0.00	0.00
Recursos Determinados	0.00	0.00
<b>Total</b>	<b>0.00</b>	<b>10,639,977.00</b>

### 4.8.6 PP-2 Presupuesto Institucional de Gastos

Ver Anexo 4.6: PP-2 (Adjunto en PDF)

	Presupuesto Institucional de Apertura	Presupuesto Institucional Modificado
Recursos Ordinarios	0.00	0.00
Recursos Directamente Recaudados	9,207,710.00	10,639,977.00
Recursos por Operaciones Oficiales de Crédito	0.00	0.00
Donaciones y Transferencias	0.00	0.00
Recursos Determinados	0.00	0.00
<b>Total</b>	<b>0.00</b>	<b>10,639,977.00</b>

### 4.8.7 EP-1 Estado de Ejecución del Presupuesto de Ingresos y Gastos

Ver Anexo 4.7 – EP-1 (Adjunto en PDF)

INGRESOS	Acumulado	GASTOS	Acumulado
Recursos Ordinarios	0.00	Recursos Ordinarios	0.00
Recursos Directamente Recaudados	2,631,659.92	Recursos Directamente Recaudados	1,603,225.33
Recursos por Operaciones Oficiales de Crédito	0.00	Recursos por Operaciones Oficiales de Crédito	0.00
Donaciones y Transferencias	0.00	Donaciones y Transferencias	0.00
Recursos Determinados	0.00	Recursos Determinados	0.00
<b>Total</b>	<b>2,631,659.92</b>	<b>Total</b>	<b>1,603,225.33</b>

#### 4.9. ZONA REGISTRAL N° VII - SEDE HUARAZ

##### INFORMACIÓN FINANCIERA

#### 4.9.1 Estados de situación Financiera por pliego.

Ver Anexo 4.1: EF-1 (Adjunto en PDF)

Activo Corriente	3,950,316.30	Pasivo Corriente	2,097,156.39
Activo No Corriente	13,280,742.83	Pasivo No Corriente	2,070,604.75
		Patrimonio	13,063,297.99
<b>Total Activo</b>	<b>17,231,059.13</b>	<b>Total Pasivo y Patrimonio</b>	<b>17,231,059.13</b>

#### 4.9.2 Estados de Gestión por pliego.

Ver Anexo 4.2: EF-2 (Adjunto en PDF)

Ingresos	5,057,131.31
Costos y Gastos	-5,488,255.09
<b>Resultado del Ejercicio Superávit (Déficit)</b>	<b>-431,123.78</b>

#### 4.9.3 Estado de Cambios de Patrimonio Neto por pliego.

Ver Anexo 4.3: EF-3 (Adjunto en PDF)

Hacienda Nacional	12,036,332.60
Hacienda Nacional Adicional	0.00
Resultados No Realizados	8,319,084.03
Reservas	0.00
Resultados Acumulados	-7,292,118.54
<b>Total</b>	<b>13,063,297.99</b>

#### 4.9.4 Estado de Flujo de Efectivo por pliego.

Ver Anexo 4.4: EF-3 (Adjunto en PDF)

<b>A. ACTIVIDADES DE OPERACIÓN</b>	
Entradas de Efectivo	5,051,538.62
(-) Salidas de Efectivo	-5,860,625.54
<b>Aumento (Disminución) del Efectivo y Equivalentes al Efectivo</b>	<b>-808,431.33</b>
<b>B. ACTIVIDADES DE INVERSIÓN</b>	
Entradas de Efectivo	0.00
(-) Salidas de Efectivo	-174,615.54
<b>Aumento (Disminución) del Efectivo y Equivalentes al Efectivo</b>	<b>-174,615.54</b>
<b>C. ACTIVIDADES DE FINANCIAMIENTO</b>	
Entradas de Efectivo	0.00
(-) Salidas de Efectivo	0.00
<b>Aumento (Disminución) del Efectivo y Equivalentes al Efectivo</b>	<b>0.00</b>
<b>D. Total Aumento (Disminución) del Efectivo y Equivalentes al Efectivo</b>	<b>-983,046.87</b>
<b>E. Diferencia de Cambio</b>	<b>0.00</b>
<b>F. Saldo Efectivo y Equivalentes al efectivo al inicio del ejercicio</b>	<b>2,990,329.26</b>
<b>G. Saldo Efectivo y Equivalentes al efectivo al finalizar el ejercicio</b>	<b>2,007,282.39</b>

**NOTA:** Para fines de este Anexo, la información a presentar, corresponde a la del semestre culminado al 30 de junio de 2021 con una sola columna (periodo que se informa).

## INFORMACIÓN PRESUPUESTARIA

### 4.9.5 PP-1 Presupuesto Institucional de Ingresos

Ver Anexo 4.5 : PP-1 (Adjunto en PDF)

	Presupuesto Institucional de Apertura	Presupuesto Institucional Modificado
Recursos Ordinarios	0.00	0.00
Recursos Directamente Recaudados	0.00	0.00
Recursos por Operaciones Oficiales de Crédito	15,500,877.00	16,946,024.00
Donaciones y Transferencias	0.00	0.00
Recursos Determinados	0.00	0.00
<b>Total</b>	<b>15,500,877.00</b>	<b>16,946,024.00</b>

### 4.9.6 PP-2 Presupuesto Institucional de Gastos

Ver Anexo 4.6: PP-2 (Adjunto en PDF)

	Presupuesto Institucional de Apertura	Presupuesto Institucional Modificado
Recursos Ordinarios	0.00	0.00
Recursos Directamente Recaudados	15,500,877.00	16,946,024.00
Recursos por Operaciones Oficiales de Crédito	0.00	0.00
Donaciones y Transferencias	0.00	0.00
Recursos Determinados	0.00	0.00
<b>Total</b>	<b>15,500,877.00</b>	<b>16,946,024.00</b>

#### 4.9.7 EP-1 Estado de Ejecución del Presupuesto de Ingresos y Gastos

Ver Anexo 4.7 – EP-1 (Adjunto en PDF)

INGRESOS	Acumulado	GASTOS	Acumulado
Recursos Ordinarios	0.00	Recursos Ordinarios	0.00
Recursos Directamente Recaudados	6,103,571.38	Recursos Directamente Recaudados	4,097,965.40
Recursos por Operaciones Oficiales de Crédito	0.00	Recursos por Operaciones Oficiales de Crédito	0.00
Donaciones y Transferencias	0.00	Donaciones y Transferencias	0.00
Recursos Determinados	0.00	Recursos Determinados	0.00
<b>Total</b>	<b>6,103,571.38</b>	<b>Total</b>	<b>4,097,965.40</b>

#### 4.10. ZONA REGISTRAL N° VIII SEDE HUANCAYO - JUNIN

##### INFORMACIÓN FINANCIERA

##### 4.10.1 Estados de situación Financiera por pliego.

Ver Anexo 4.1: EF-1 (Adjunto en PDF)

Activo Corriente	7,417,154.67	Pasivo Corriente	4,416,537.75
Activo No Corriente	7,944,931.98	Pasivo No Corriente	4,095,386.35
<b>Total Activo</b>	<b>15,362,086.65</b>	<b>Total Pasivo y Patrimonio)</b>	<b>15,362,086.65</b>
		Patrimonio	6,850,162.55

##### 4.10.2 Estados de Gestión por pliego.

Ver Anexo 4.2: EF-2 (Adjunto en PDF)

Ingresos	9,296,787.62
----------	--------------



Costos y Gastos	8,149,552.30
<b>Resultado del Ejercicio Superávit (Déficit)</b>	<b>1,147,235.32</b>

#### 4.10.3 Estado de Cambios de Patrimonio Neto por pliego.

Ver Anexo 4.3: EF-3 (Adjunto en PDF)

Hacienda Nacional	2,319,541.79
Hacienda Nacional Adicional	0.00
Resultados No Realizados	3,595,164.70
Reservas	0.00
Resultados Acumulados	935,456.06
<b>Total</b>	<b>6,850,162.55</b>

#### 4.10.4 Estado de Flujo de Efectivo por pliego.

Ver Anexo 4.4: EF-3 (Adjunto en PDF)

##### A. ACTIVIDADES DE OPERACIÓN

Entradas de Efectivo	9,119,063.14
(-) Salidas de Efectivo	9,330,377.22
<b>Aumento (Disminución) del Efectivo y Equivalentes al Efectivo</b>	<b>-211,314.08</b>

##### B. ACTIVIDADES DE INVERSIÓN

Entradas de Efectivo	0.00
(-) Salidas de Efectivo	183,394.97
<b>Aumento (Disminución) del Efectivo y Equivalentes al Efectivo</b>	<b>-183,394.97</b>

##### C. ACTIVIDADES DE FINANCIAMIENTO

Entradas de Efectivo	0.00
(-) Salidas de Efectivo	0.00
<b>Aumento (Disminución) del Efectivo y Equivalentes al Efectivo</b>	<b>0.00</b>

<b>D. Total Aumento (Disminución) del Efectivo y Equivalentes al Efectivo</b>	<b>394,709.05</b>
<b>E. Diferencia de Cambio</b>	<b>0.00</b>
<b>F. Saldo Efectivo y Equivalentes al efectivo al inicio del ejercicio</b>	<b>3,564,780.12</b>

G. **Saldo Efectivo y Equivalentes al efectivo al finalizar el ejercicio** 3,170,071.07

**NOTA:** Para fines de este Anexo, la información a presentar, corresponde a la del semestre culminado al 30 de junio de 2021 con una sola columna (periodo que se informa).

## INFORMACIÓN PRESUPUESTARIA

### 4.10.5 PP-1 Presupuesto Institucional de Ingresos

Ver Anexo 4.5 : PP-1 (Adjunto en PDF)

	Presupuesto Institucional de Apertura	Presupuesto Institucional Modificado
Recursos Ordinarios	0.00	0.00
Recursos Directamente Recaudados	0.00	0.00
Recursos por Operaciones Oficiales de Crédito	25,043,536.00	27,408,472.00
Donaciones y Transferencias	0.00	0.00
Recursos Determinados	0.00	0.00
<b>Total</b>	<b>25,043,536.00</b>	<b>27,408,472.00</b>

### 4.10.6 PP-2 Presupuesto Institucional de Gastos

Ver Anexo 4.6: PP-2 (Adjunto en PDF)

	Presupuesto Institucional de Apertura	Presupuesto Institucional Modificado
Recursos Ordinarios	0.00	0.00
Recursos Directamente Recaudados	25,043,536.00	27,408,472.00
Recursos por Operaciones Oficiales de Crédito	0.00	0.00
Donaciones y Transferencias	0.00	0.00
Recursos Determinados	0.00	0.00
<b>Total</b>	<b>25,043,536.00</b>	<b>27,408,472.00</b>

### 4.10.7 EP-1 Estado de Ejecución del Presupuesto de Ingresos y Gastos

Ver Anexo 4.7 – EP-1 (Adjunto en PDF)

INGRESOS	Acumulado	GASTOS	Acumulado
Recursos Ordinarios	0.00	Recursos Ordinarios	0.00
Recursos Directamente Recaudados	8,318,357.92	Recursos Directamente Recaudados	5,232,628.60
Recursos por Operaciones Oficiales de Crédito	0.00	Recursos por Operaciones Oficiales de Crédito	0.00
Donaciones y Transferencias	0.00	Donaciones y Transferencias	0.00
Recursos Determinados	0.00	Recursos Determinados	0.00
<b>Total</b>	<b>8,318,357.92</b>	<b>Total</b>	<b>5,232,628.60</b>

#### 4.11. ZONA REGISTRAL N° X - SEDE CUSCO

##### INFORMACIÓN FINANCIERA

##### 4.11.1 Estados de situación Financiera por pliego.

Ver Anexo 4.1: EF-1 (Adjunto en PDF)

Activo Corriente	8,498,203.04	Pasivo Corriente	5,013,827.60
Activo No Corriente	13,132,448.02	Pasivo No Corriente	2,857,073.75
		Patrimonio	13,759,749.71
<b>Total Activo</b>	<b>21,630,651.06</b>	<b>Total Pasivo y Patrimonio</b>	<b>21,630,651.06</b>

##### 4.11.2 Estados de Gestión por pliego.

Ver Anexo 4.2: EF-2 (Adjunto en PDF)

Ingresos	8,196,707.95
Costos y Gastos	-7,011,771.63
<b>Resultado del Ejercicio Superávit (Déficit)</b>	<b>1,184,936.32</b>

##### 4.11.3 Estado de Cambios de Patrimonio Neto por pliego.

Ver Anexo 4.3: EF-3 (Adjunto en PDF)

Hacienda Nacional	6,609,167.14
Hacienda Nacional Adicional	0.00
Resultados No Realizados	7,146,373.87
Reservas	0.00
Resultados Acumulados	4,208.70
<b>Total</b>	<b>13,759,749.71</b>

##### 4.11.4 Estado de Flujo de Efectivo por pliego.

Ver Anexo 4.4: EF-3 (Adjunto en PDF)

<b>A. ACTIVIDADES DE OPERACIÓN</b>	
Entradas de Efectivo	8,247,929.87
(-) Salidas de Efectivo	7,632,206.49
<b>Aumento (Disminución) del Efectivo y Equivalentes al Efectivo</b>	<b>615,723.38</b>
<b>B. ACTIVIDADES DE INVERSIÓN</b>	
Entradas de Efectivo	0.00
(-) Salidas de Efectivo	108,951.94
<b>Aumento (Disminución) del Efectivo y Equivalentes al Efectivo</b>	<b>-108,951.94</b>
<b>C. ACTIVIDADES DE FINANCIAMIENTO</b>	
Entradas de Efectivo	0.00
(-) Salidas de Efectivo	0.00
<b>Aumento (Disminución) del Efectivo y Equivalentes al Efectivo</b>	<b>0.00</b>
<b>D. Total Aumento (Disminución) del Efectivo y Equivalentes al Efectivo</b>	<b>506,771.44</b>
<b>E. Diferencia de Cambio</b>	<b>0.00</b>
<b>F. Saldo Efectivo y Equivalentes al efectivo al inicio del ejercicio</b>	<b>2,258,845.07</b>
<b>G. Saldo Efectivo y Equivalentes al efectivo al finalizar el ejercicio</b>	<b>2,765,616.51</b>

**NOTA:** Para fines de este Anexo, la información a presentar, corresponde a la del semestre culminado al 30 de junio de 2021 con una sola columna (periodo que se informa).

## INFORMACIÓN PRESUPUESTARIA

### 4.11.5 PP-1 Presupuesto Institucional de Ingresos

Ver Anexo 4.5 : PP-1 (Adjunto en PDF)

	Presupuesto Institucional de Apertura	Presupuesto Institucional Modificado
Recursos Ordinarios	0.00	0.00
Recursos Directamente Recaudados	0.00	0.00
Recursos por Operaciones Oficiales de Crédito	19,889,651.00	23,222,339.00
Donaciones y Transferencias	0.00	0.00
Recursos Determinados	0.00	0.00
<b>Total</b>	<b>19,889,651.00</b>	<b>23,222,339.00</b>

### 4.11.6 PP-2 Presupuesto Institucional de Gastos

Ver Anexo 4.6: PP-2 (Adjunto en PDF)

	Presupuesto Institucional de Apertura	Presupuesto Institucional Modificado
Recursos Ordinarios	0.00	0.00
Recursos Directamente Recaudados	19,889,651.00	23,222,339.00
Recursos por Operaciones Oficiales de Crédito	0.00	0.00
Donaciones y Transferencias	0.00	0.00
Recursos Determinados	0.00	0.00
<b>Total</b>	<b>19,889,651.00</b>	<b>23,222,339.00</b>

#### 4.11.7 EP-1 Estado de Ejecución del Presupuesto de Ingresos y Gastos

Ver Anexo 4.7 – EP-1 (Adjunto en PDF)

INGRESOS	Acumulado	GASTOS	Acumulado
Recursos Ordinarios	0.00	Recursos Ordinarios	0.00
Recursos Directamente Recaudados	6,731,460.00	Recursos Directamente Recaudados	4,588,774.00
Recursos por Operaciones Oficiales de Crédito	0.00	Recursos por Operaciones Oficiales de Crédito	0.00
Donaciones y Transferencias	0.00	Donaciones y Transferencias	0.00
Recursos Determinados	0.00	Recursos Determinados	0.00
<b>Total</b>	<b>6,731,460.00</b>	<b>Total</b>	<b>4,588,774.00</b>

#### 4.12. ZONA REGISTRAL N° XI SEDE ICA

##### INFORMACIÓN FINANCIERA

#### 4.12.1 Estados de situación Financiera por pliego.

Ver Anexo 4.1: EF-1 (Adjunto en PDF)

Activo Corriente	5,488,963.71	Pasivo Corriente	3,660,369.62
Activo No Corriente	4,980,176.51	Pasivo No Corriente	3,145,548.29
<b>Total Activo</b>	<b>10,469,140.22</b>	<b>Total Pasivo y Patrimonio)</b>	<b>10,469,140.22</b>
		Patrimonio	3,663,222.31

#### 4.12.2 Estados de Gestión por pliego.

Ver Anexo 4.2: EF-2 (Adjunto en PDF)

Ingresos	5,297,306.06
----------	--------------

Costos y Gastos	4,273,757.47
<b>Resultado del Ejercicio Superávit (Déficit)</b>	<b>1,023,548.59</b>

#### 4.12.3 Estado de Cambios de Patrimonio Neto por pliego.

Ver Anexo 4.3: EF-3 (Adjunto en PDF)

Hacienda Nacional	2,924,504.35
Hacienda Nacional Adicional	0.00
Resultados No Realizados	1,062,446.35
Reservas	0.00
Resultados Acumulados	-5,762.78
<b>Total</b>	<b>3,981,187.92</b>

#### 4.12.4 Estado de Flujo de Efectivo por pliego.

Ver Anexo 4.4: EF-3 (Adjunto en PDF)

##### A. ACTIVIDADES DE OPERACIÓN

Entradas de Efectivo	5,442,211.38
(-) Salidas de Efectivo	-3,861,839.51
<b>Aumento (Disminución) del Efectivo y Equivalentes al Efectivo</b>	<b>1,580,371.87</b>

##### B. ACTIVIDADES DE INVERSIÓN

Entradas de Efectivo	0.00
(-) Salidas de Efectivo	0.00
<b>Aumento (Disminución) del Efectivo y Equivalentes al Efectivo</b>	<b>0.00</b>

##### C. ACTIVIDADES DE FINANCIAMIENTO

Entradas de Efectivo	0.00
(-) Salidas de Efectivo	0.00
<b>Aumento (Disminución) del Efectivo y Equivalentes al Efectivo</b>	<b>0.00</b>

<b>D. Total Aumento (Disminución) del Efectivo y Equivalentes al Efectivo</b>	<b>1,580,371.87</b>
<b>E. Diferencia de Cambio</b>	<b>0.00</b>
<b>F. Saldo Efectivo y Equivalentes al efectivo al inicio del ejercicio</b>	<b>455,307.00</b>

G. **Saldo Efectivo y Equivalentes al efectivo al finalizar el ejercicio** 2,035,678.87

**NOTA:** Para fines de este Anexo, la información a presentar, corresponde a la del semestre culminado al 30 de junio de 2021 con una sola columna (periodo que se informa).

## INFORMACIÓN PRESUPUESTARIA

### 4.12.5 PP-1 Presupuesto Institucional de Ingresos

Ver Anexo 4.5 : PP-1 (Adjunto en PDF)

	Presupuesto Institucional de Apertura	Presupuesto Institucional Modificado
Recursos Ordinarios	0.00	0.00
Recursos Directamente Recaudados	0.00	0.00
Recursos por Operaciones Oficiales de Crédito	14,729,555.00	16,114,010.00
Donaciones y Transferencias	0.00	0.00
Recursos Determinados	0.00	0.00
<b>Total</b>	<b>0.00</b>	<b>0.00</b>

### 4.12.6 PP-2 Presupuesto Institucional de Gastos

Ver Anexo 4.6: PP-2 (Adjunto en PDF)

	Presupuesto Institucional de Apertura	Presupuesto Institucional Modificado
Recursos Ordinarios	0.00	0.00
Recursos Directamente Recaudados	14,729,555.00	16,114,010.00
Recursos por Operaciones Oficiales de Crédito	0.00	0.00
Donaciones y Transferencias	0.00	0.00
Recursos Determinados	0.00	0.00
<b>Total</b>	<b>0.00</b>	<b>0.00</b>

### 4.12.7 EP-1 Estado de Ejecución del Presupuesto de Ingresos y Gastos

Ver Anexo 4.7 – EP-1 (Adjunto en PDF)

INGRESOS	Acumulado	GASTOS	Acumulado
Recursos Ordinarios	0.00	Recursos Ordinarios	0.00
Recursos Directamente Recaudados	5,187,200.14	Recursos Directamente Recaudados	3,176,822.45
Recursos por Operaciones Oficiales de Crédito	0.00	Recursos por Operaciones Oficiales de Crédito	0.00
Donaciones y Transferencias	0.00	Donaciones y Transferencias	0.00
Recursos Determinados	0.00	Recursos Determinados	0.00
<b>Total</b>	<b>0.00</b>	<b>Total</b>	<b>0.00</b>

#### 4.13. ZONA REGISTRAL N° XII - SEDE AREQUIPA

##### INFORMACIÓN FINANCIERA

##### 4.13.1 Estados de situación Financiera por pliego.

Ver Anexo 4.1: EF-1 (Adjunto en PDF)

Activo Corriente	11,576,621.62	Pasivo Corriente	7,147,814.01
Activo No Corriente	12,730,902.56	Pasivo No Corriente	5,559,260.13
		Patrimonio	11,600,450.04
<b>Total Activo</b>	<b>24,307,524.18</b>	<b>Total Pasivo y Patrimonio</b>	<b>24,307,524.18</b>

##### 4.13.2 Estados de Gestión por pliego.

Ver Anexo 4.2: EF-2 (Adjunto en PDF)

Ingresos	10,213,328.03
Costos y Gastos	8,748,096.94
<b>Resultado del Ejercicio Superávit (Déficit)</b>	<b>1,465,231.09</b>

##### 4.13.3 Estado de Cambios de Patrimonio Neto por pliego.

Ver Anexo 4.3: EF-3 (Adjunto en PDF)

Hacienda Nacional	4,283,484.71
Hacienda Nacional Adicional	5,577,866.26
Resultados No Realizados	0.00
Reservas	0.00
Resultados Acumulados	1,739,099.07
<b>Total</b>	<b>11,600,450.04</b>

##### 4.13.4 Estado de Flujo de Efectivo por pliego.

Ver Anexo 4.4: EF-3 (Adjunto en PDF)



<b>A. ACTIVIDADES DE OPERACIÓN</b>	
Entradas de Efectivo	10,455,781.94
(-) Salidas de Efectivo	8,434,552.39
<b>Aumento (Disminución) del Efectivo y Equivalentes al Efectivo</b>	<b>2,021,229.55</b>
<b>B. ACTIVIDADES DE INVERSIÓN</b>	
Entradas de Efectivo	0.00
(-) Salidas de Efectivo	95,948.90
<b>Aumento (Disminución) del Efectivo y Equivalentes al Efectivo</b>	<b>95,948.90</b>
<b>C. ACTIVIDADES DE FINANCIAMIENTO</b>	
Entradas de Efectivo	0.00
(-) Salidas de Efectivo	34,380.00
<b>Aumento (Disminución) del Efectivo y Equivalentes al Efectivo</b>	<b>34,380.00</b>
<b>D. Total Aumento (Disminución) del Efectivo y Equivalentes al Efectivo</b>	<b>1,986,849.55</b>
<b>E. Diferencia de Cambio</b>	<b>0.00</b>
<b>F. Saldo Efectivo y Equivalentes al efectivo al inicio del ejercicio</b>	<b>2,150,238.04</b>
<b>G. Saldo Efectivo y Equivalentes al efectivo al finalizar el ejercicio</b>	<b>4,137,087.59</b>

**NOTA:** Para fines de este Anexo, la información a presentar, corresponde a la del semestre culminado al 30 de junio de 2021 con una sola columna (periodo que se informa).

## INFORMACIÓN PRESUPUESTARIA

### 4.13.5 PP-1 Presupuesto Institucional de Ingresos

Ver Anexo 4.5 : PP-1 (Adjunto en PDF)

	Presupuesto Institucional de Apertura	Presupuesto Institucional Modificado
Recursos Ordinarios	0.00	0.00
Recursos Directamente Recaudados	0.00	0.00
Recursos por Operaciones Oficiales de Crédito	27,765,007.00	4,668,457.00
Donaciones y Transferencias	0.00	0.00
Recursos Determinados	0.00	0.00
<b>Total</b>	<b>27,765,007.00</b>	<b>4,668,457.00</b>

### 4.13.6 PP-2 Presupuesto Institucional de Gastos

Ver Anexo 4.6: PP-2 (Adjunto en PDF)

	Presupuesto Institucional de Apertura	Presupuesto Institucional Modificado
Recursos Ordinarios	0.00	0.00
Recursos Directamente Recaudados	27,765,007.00	4,722,478.00
Recursos por Operaciones Oficiales de Crédito	0.00	0.00
Donaciones y Transferencias	0.00	0.00
Recursos Determinados	0.00	0.00
<b>Total</b>	<b>27,765,007.00</b>	<b>4,722,478.00</b>

#### 4.13.7 EP-1 Estado de Ejecución del Presupuesto de Ingresos y Gastos

Ver Anexo 4.7 – EP-1 (Adjunto en PDF)

INGRESOS	Acumulado	GASTOS	Acumulado
Recursos Ordinarios	0.00	Recursos Ordinarios	0.00
Recursos Directamente Recaudados	10,675,284.16	Recursos Directamente Recaudados	5,831,523.27
Recursos por Operaciones Oficiales de Crédito	0.00	Recursos por Operaciones Oficiales de Crédito	0.00
Donaciones y Transferencias	0.00	Donaciones y Transferencias	0.00
Recursos Determinados	0.00	Recursos Determinados	0.00
<b>Total</b>	<b>10,675,284.16</b>	<b>Total</b>	<b>5,831,523.27</b>

#### 4.14. ZONA REGISTRAL N° XIV - SEDE AYACUCHO

##### INFORMACIÓN FINANCIERA

##### 4.14.1 Estados de situación Financiera por pliego.

Ver Anexo 4.1: EF-1 (Adjunto en PDF)

Activo Corriente	2,216,676.81	Pasivo Corriente	1,241,079.11
Activo No Corriente	2,087,246.62	Pasivo No Corriente	300,000.00
<b>Total Activo</b>	<b>4,303,923.43</b>	<b>Total Pasivo y Patrimonio)</b>	<b>4,303,923.43</b>
		Patrimonio	2,762,844.32

##### 4.14.2 Estados de Gestión por pliego.

Ver Anexo 4.2: EF-2 (Adjunto en PDF)

Ingresos	3,572,079.66
----------	--------------

Costos y Gastos	3,490,419.58
<b>Resultado del Ejercicio Superávit (Déficit)</b>	<b>81,660.08</b>

#### 4.14.3 Estado de Cambios de Patrimonio Neto por pliego.

Ver Anexo 4.3: EF-3 (Adjunto en PDF)

Hacienda Nacional	2,538,728.19
Hacienda Nacional Adicional	0.00
Resultados No Realizados	123,479.08
Reservas	0.00
Resultados Acumulados	100,637.05
<b>Total</b>	<b>2,762,844.32</b>

#### 4.14.4 Estado de Flujo de Efectivo por pliego.

Ver Anexo 4.4: EF-3 (Adjunto en PDF)

##### A. ACTIVIDADES DE OPERACIÓN

Entradas de Efectivo	2,231,783.00
(-) Salidas de Efectivo	1,831,194.99
<b>Aumento (Disminución) del Efectivo y Equivalentes al Efectivo</b>	<b>400,588.01</b>

##### B. ACTIVIDADES DE INVERSIÓN

Entradas de Efectivo	0.00
(-) Salidas de Efectivo	0.00
<b>Aumento (Disminución) del Efectivo y Equivalentes al Efectivo</b>	<b>0.00</b>

##### C. ACTIVIDADES DE FINANCIAMIENTO

Entradas de Efectivo	0.00
(-) Salidas de Efectivo	0.00
<b>Aumento (Disminución) del Efectivo y Equivalentes al Efectivo</b>	<b>0.00</b>

<b>D. Total Aumento (Disminución) del Efectivo y Equivalentes al Efectivo</b>	<b>400,588.01</b>
<b>E. Diferencia de Cambio</b>	<b>0.00</b>
<b>F. Saldo Efectivo y Equivalentes al efectivo al inicio del ejercicio</b>	<b>527,171.33</b>

G. **Saldo Efectivo y Equivalentes al efectivo al finalizar el ejercicio** 927,759.34

**NOTA:** Para fines de este Anexo, la información a presentar, corresponde a la del semestre culminado al 30 de junio de 2021 con una sola columna (periodo que se informa).

## INFORMACIÓN PRESUPUESTARIA

### 4.14.5 PP-1 Presupuesto Institucional de Ingresos

Ver Anexo 4.5 : PP-1 (Adjunto en PDF)

	Presupuesto Institucional de Apertura	Presupuesto Institucional Modificado
Recursos Ordinarios	0.00	0.00
Recursos Directamente Recaudados	0.00	0.00
Recursos por Operaciones Oficiales de Crédito	7,023,186.00	8,638,953.00
Donaciones y Transferencias	0.00	0.00
Recursos Determinados	0.00	0.00
<b>Total</b>	<b>7,023,186.00</b>	<b>8,638,953.00</b>

### 4.14.6 PP-2 Presupuesto Institucional de Gastos

Ver Anexo 4.6: PP-2 (Adjunto en PDF)

	Presupuesto Institucional de Apertura	Presupuesto Institucional Modificado
Recursos Ordinarios	0.00	0.00
Recursos Directamente Recaudados	7,023,186.00	8,638,953.00
Recursos por Operaciones Oficiales de Crédito	0.00	0.00
Donaciones y Transferencias	0.00	0.00
Recursos Determinados	0.00	0.00
<b>Total</b>	<b>7,023,186.00</b>	<b>8,638,953.00</b>

### 4.14.7 EP-1 Estado de Ejecución del Presupuesto de Ingresos y Gastos

Ver Anexo 4.7 – EP-1 (Adjunto en PDF)

INGRESOS	Acumulado	GASTOS	Acumulado
Recursos Ordinarios	0.00	Recursos Ordinarios	0.00
Recursos Directamente Recaudados	3,512,119.59	Recursos Directamente Recaudados	2,575,358.60
Recursos por Operaciones Oficiales de Crédito	0.00	Recursos por Operaciones Oficiales de Crédito	0.00
Donaciones y Transferencias	0.00	Donaciones y Transferencias	0.00
Recursos Determinados	0.00	Recursos Determinados	0.00
<b>Total</b>	<b>3,512,119.59</b>	<b>Total</b>	<b>2,575,358.60</b>

**4.15. ZONA REGISTRAL XIII SEDE TACNA - EX OFICINA REGISTRAL REGIONAL REG. JOSE CARLOS MARIATEGUI**  
**INFORMACIÓN FINANCIERA**

**4.15.1 Estados de situación Financiera por pliego.**

Ver Anexo 4.1: EF-1 (Adjunto en PDF)

Activo Corriente	7,418,620.37	Pasivo Corriente	4,925,339.29
Activo No Corriente	6,855,306.97	Pasivo No Corriente	3,037,100.38
		Patrimonio	6,311,487.67
<b>Total Activo</b>	<b>14,273,927.34</b>	<b>Total Pasivo y Patrimonio</b>	<b>14,273,927.34</b>

**4.15.2 Estados de Gestión por pliego.**

Ver Anexo 4.2: EF-2 (Adjunto en PDF)

Ingresos	6,571,433.17
Costos y Gastos	-5,535,366.54
<b>Resultado del Ejercicio Superávit (Déficit)</b>	<b>1,036,066.63</b>

**4.15.3 Estado de Cambios de Patrimonio Neto por pliego.**

Ver Anexo 4.3: EF-3 (Adjunto en PDF)

Hacienda Nacional	8,990,808.90
Hacienda Nacional Adicional	0.00
Resultados No Realizados	1,593,540.50
Reservas	0.00
Resultados Acumulados	-4,272,861.73
<b>Total</b>	<b>6,311,487.67</b>

**4.15.4 Estado de Flujo de Efectivo por pliego.**

Ver Anexo 4.4: EF-3 (Adjunto en PDF)

<b>A. ACTIVIDADES DE OPERACIÓN</b>	
Entradas de Efectivo	6,556,445.31
(-) Salidas de Efectivo	-8,525,921.81
<b>Aumento (Disminución) del Efectivo y Equivalentes al Efectivo</b>	<b>-1,969,476.50</b>
<b>B. ACTIVIDADES DE INVERSIÓN</b>	
Entradas de Efectivo	0.00
(-) Salidas de Efectivo	-22,420.00
<b>Aumento (Disminución) del Efectivo y Equivalentes al Efectivo</b>	<b>-22,420.00</b>
<b>C. ACTIVIDADES DE FINANCIAMIENTO</b>	
Entradas de Efectivo	0.00
(-) Salidas de Efectivo	0.00
<b>Aumento (Disminución) del Efectivo y Equivalentes al Efectivo</b>	<b>0.00</b>
<b>D. Total Aumento (Disminución) del Efectivo y Equivalentes al Efectivo</b>	<b>1,991,896.50</b>
<b>E. Diferencia de Cambio</b>	<b>0.00</b>
<b>F. Saldo Efectivo y Equivalentes al efectivo al inicio del ejercicio</b>	<b>0.00</b>
<b>G. Saldo Efectivo y Equivalentes al efectivo al finalizar el ejercicio</b>	<b>2,251,478.57</b>

**NOTA:** Para fines de este Anexo, la información a presentar, corresponde a la del semestre culminado al 30 de junio de 2021 con una sola columna (periodo que se informa).

## INFORMACIÓN PRESUPUESTARIA

### 4.15.5 PP-1 Presupuesto Institucional de Ingresos

Ver Anexo 4.5 : PP-1 (Adjunto en PDF)

	Presupuesto Institucional de Apertura	Presupuesto Institucional Modificado
Recursos Ordinarios	0.00	0.00
Recursos Directamente Recaudados	19,711,980.00	23,235,235.00
Recursos por Operaciones Oficiales de Crédito	0.00	0.00
Donaciones y Transferencias	0.00	0.00
Recursos Determinados	0.00	0.00
<b>Total</b>	<b>19,711,980.00</b>	<b>23,235,235.00</b>

### 4.15.6 PP-2 Presupuesto Institucional de Gastos

Ver Anexo 4.6: PP-2 (Adjunto en PDF)

	Presupuesto Institucional de Apertura	Presupuesto Institucional Modificado
Recursos Ordinarios	0.00	0.00
Recursos Directamente Recaudados	19,711,980.00	23,323,044.00
Recursos por Operaciones Oficiales de Crédito	0.00	0.00
Donaciones y Transferencias	0.00	0.00
Recursos Determinados	0.00	0.00
<b>Total</b>	<b>19,711,980.00</b>	<b>23,323,044.00</b>

#### 4.15.7 EP-1 Estado de Ejecución del Presupuesto de Ingresos y Gastos

Ver Anexo 4.7 – EP-1 (Adjunto en PDF)

##### INGRESOS

	Acumulado
Recursos Ordinarios	0.00
Recursos Directamente Recaudados	11,009,885.00
Recursos por Operaciones Oficiales de Crédito	0.00
Donaciones y Transferencias	0.00
Recursos Determinados	0.00
<b>Total</b>	<b>11,009,885.00</b>

##### GASTOS

	Acumulado
Recursos Ordinarios	0.00
Recursos Directamente Recaudados	8,521,701.00
Recursos por Operaciones Oficiales de Crédito	0.00
Donaciones y Transferencias	0.00
Recursos Determinados	0.00
<b>Total</b>	<b>8,521,701.00</b>

## 5. Sistema Nacional de Tesorería

### 5.1. Cartas Fianzas

N°	Unidad Ejecutora Presupuestal	Cantidad Total de Cartas Fianza
	TOTAL GENERAL	255
1	ZONA REGISTRAL N° IV - SEDE IQUITOS EX OFICINA REGISTRAL REGIONAL REGION LORETO	6
2	ZONA REGISTRAL N° XI SEDE ICA	10
3	ZONA REGISTRAL N° II - SEDE CHICLAYO	19
4	ZONA REGISTRAL N° VIII SEDE HUANCAYO - JUNIN	23
5	ZONA REGISTRAL N° X - SEDE CUSCO	30
6	ZONA REGISTRAL N° XII - SEDE AREQUIPA	16
7	ZONA REGISTRAL N° III - MOYOBAMBA - SAN MARTIN	9
8	ZONA REGISTRAL N° VI - SEDE PUCALLPA - UCAYALI	5
9	ZONA REGISTRAL N° V - SEDE TRUJILLO - LA LIBERTAD	17
10	ZONA REGISTRAL N° XIV - SEDE AYACUCHO	9
11	ZONA REGISTRAL N° VII - SEDE HUARAZ	13
12	ZONA REGISTRAL N° IX - SEDE LIMA- EX OFICINA REGISTRAL LIMA Y CALLAO	24
13	ZONA REGISTRAL N° I- SEDE PIURA	17
14	ZONA REGISTRAL XIII SEDE TACNA - EX OFICINA REGISTRAL REGIONAL REG.JOSE CARLOS MARIATEGUI	14
15	SUPERINTENDENCIA NACIONAL DE LOS REGISTROS PUBLICOS - SUNARP - SEDE CENTRAL	43

Ver Anexo 5.1 (Adjunto en PDF)

### 5.2. Documentos Valorados

N°	Unidad Ejecutora Presupuestal	Cantidad de Letras	Cantidad de Pagarés	Cantidad de Facturas negociables	Cantidad de otros documentos
	TOTAL GENERAL	0	0	0	0
1	ZONA REGISTRAL N° IV - SEDE IQUITOS EX OFICINA REGISTRAL REGIONAL REGION LORETO	0	0	0	0
2	ZONA REGISTRAL N° XI SEDE ICA	0	0	0	0
3	ZONA REGISTRAL N° II - SEDE CHICLAYO	0	0	0	0
4	ZONA REGISTRAL N° VIII SEDE HUANCAYO - JUNIN	0	0	0	0
5	ZONA REGISTRAL N° X - SEDE CUSCO	0	0	0	0
6	ZONA REGISTRAL N° XII - SEDE AREQUIPA	0	0	0	0



7	ZONA REGISTRAL N° III - MOYOBAMBA - SAN MARTIN	0	0	0	0
8	ZONA REGISTRAL N° VI - SEDE PUCALLPA - UCAYALI	0	0	0	0
9	ZONA REGISTRAL N° V - SEDE TRUJILLO - LA LIBERTAD	0	0	0	0
10	ZONA REGISTRAL N° XIV - SEDE AYACUCHO	0	0	0	0
11	ZONA REGISTRAL N° VII - SEDE HUARAZ	0	0	0	0
12	ZONA REGISTRAL N° IX - SEDE LIMA- EX OFICINA REGISTRAL LIMA Y CALLAO	0	0	0	0
13	ZONA REGISTRAL N° I- SEDE PIURA	0	0	0	0
14	ZONA REGISTRAL XIII SEDE TACNA - EX OFICINA REGISTRAL REGIONAL REG.JOSE CARLOS MARIATEGUI	0	0	0	0
15	SUPERINTENDENCIA NACIONAL DE LOS REGISTROS PUBLICOS - SUNARP - SEDE CENTRAL	0	0	0	0

Ver Anexo 5.2 (Adjunto en PDF)

### 5.3. Fideicomisos

N°	Unidad Ejecutora Presupuestal	Cantidad de Cuentas
	TOTAL GENERAL	0
1	ZONA REGISTRAL N° IV - SEDE IQUITOS EX OFICINA REGISTRAL REGIONAL REGION LORETO	0
2	ZONA REGISTRAL N° XI SEDE ICA	0
3	ZONA REGISTRAL N° II - SEDE CHICLAYO	0
4	ZONA REGISTRAL N° VIII SEDE HUANCAYO - JUNIN	0
5	ZONA REGISTRAL N° X - SEDE CUSCO	0
6	ZONA REGISTRAL N° XII - SEDE AREQUIPA	0
7	ZONA REGISTRAL N° III - MOYOBAMBA - SAN MARTIN	0
8	ZONA REGISTRAL N° VI - SEDE PUCALLPA - UCAYALI	0
9	ZONA REGISTRAL N° V - SEDE TRUJILLO - LA LIBERTAD	0
10	ZONA REGISTRAL N° XIV - SEDE AYACUCHO	0
11	ZONA REGISTRAL N° VII - SEDE HUARAZ	0
12	ZONA REGISTRAL N° IX - SEDE LIMA- EX OFICINA REGISTRAL LIMA Y CALLAO	0
13	ZONA REGISTRAL N° I- SEDE PIURA	0
14	ZONA REGISTRAL XIII SEDE TACNA - EX OFICINA REGISTRAL REGIONAL REG.JOSE CARLOS MARIATEGUI	0
15	SUPERINTENDENCIA NACIONAL DE LOS REGISTROS PUBLICOS - SUNARP - SEDE CENTRAL	0

Ver Anexo 5.3 (Adjunto en PDF)

#### 5.4. Saldos de Cuentas

N°	Unidad Ejecutora Presupuestal	Cantidad de Cuentas
	TOTAL GENERAL	4 638 790
1	ZONA REGISTRAL N° IV - SEDE IQUITOS EX OFICINA REGISTRAL REGIONAL REGION LORETO	5
2	ZONA REGISTRAL N° XI SEDE ICA	6
3	ZONA REGISTRAL N° II - SEDE CHICLAYO	6
4	ZONA REGISTRAL N° VIII SEDE HUANCAYO - JUNIN	6
5	ZONA REGISTRAL N° X - SEDE CUSCO	4 638 702
6	ZONA REGISTRAL N° XII - SEDE AREQUIPA	6
7	ZONA REGISTRAL N° III - MOYOBAMBA - SAN MARTIN	5
8	ZONA REGISTRAL N° VI - SEDE PUCALLPA - UCAYALI	5
9	ZONA REGISTRAL N° V - SEDE TRUJILLO - LA LIBERTAD	4
10	ZONA REGISTRAL N° XIV - SEDE AYACUCHO	5
11	ZONA REGISTRAL N° VII - SEDE HUARAZ	4
12	ZONA REGISTRAL N° IX - SEDE LIMA- EX OFICINA REGISTRAL LIMA Y CALLAO	13
13	ZONA REGISTRAL N° I- SEDE PIURA	6
14	ZONA REGISTRAL XIII SEDE TACNA - EX OFICINA REGISTRAL REGIONAL REG.JOSE CARLOS MARIATEGUI	6
15	SUPERINTENDENCIA NACIONAL DE LOS REGISTROS PUBLICOS - SUNARP - SEDE CENTRAL	11

Ver Anexo 5.4 (Adjunto en PDF)

#### 5.5. Titulares y Suplentes de las Cuentas

N°	Unidad Ejecutora Presupuestal	Cantidad de Titulares	Cantidad de Suplentes
	TOTAL GENERAL	30	30
1	ZONA REGISTRAL N° IV - SEDE IQUITOS EX OFICINA REGISTRAL REGIONAL REGION LORETO	2	2
2	ZONA REGISTRAL N° XI SEDE ICA	2	2
3	ZONA REGISTRAL N° II - SEDE CHICLAYO	2	2
4	ZONA REGISTRAL N° VIII SEDE HUANCAYO - JUNIN	2	2
5	ZONA REGISTRAL N° X - SEDE CUSCO	2	2
6	ZONA REGISTRAL N° XII - SEDE AREQUIPA	2	2
7	ZONA REGISTRAL N° III - MOYOBAMBA - SAN MARTIN	2	2
8	ZONA REGISTRAL N° VI - SEDE PUCALLPA - UCAYALI	2	2

9	ZONA REGISTRAL N° V - SEDE TRUJILLO - LA LIBERTAD	2	2
10	ZONA REGISTRAL N° XIV - SEDE AYACUCHO	2	2
11	ZONA REGISTRAL N° VII - SEDE HUARAZ	2	2
12	ZONA REGISTRAL N° IX - SEDE LIMA- EX OFICINA REGISTRAL LIMA Y CALLAO	2	2
13	ZONA REGISTRAL N° I- SEDE PIURA	2	2
14	ZONA REGISTRAL XIII SEDE TACNA - EX OFICINA REGISTRAL REGIONAL REG. JOSE CARLOS MARIATEGUI	2	2
15	SUPERINTENDENCIA NACIONAL DE LOS REGISTROS PUBLICOS - SUNARP - SEDE CENTRAL	2	2

Ver Anexo 5.5 (Adjunto en PDF)

## 5.6. Últimos Giros realizados

N°	Unidad Ejecutora Presupuestal	Cantidad de Últimos Documentos Girados en la Fecha de Corte
	TOTAL GENERAL	1 038
1	ZONA REGISTRAL N° IV - SEDE IQUITOS EX OFICINA REGISTRAL REGIONAL REGION LORETO	3
2	ZONA REGISTRAL N° XI SEDE ICA	1
3	ZONA REGISTRAL N° II - SEDE CHICLAYO	10
4	ZONA REGISTRAL N° VIII SEDE HUANCAYO - JUNIN	11
5	ZONA REGISTRAL N° X - SEDE CUSCO	945
6	ZONA REGISTRAL N° XII - SEDE AREQUIPA	4
7	ZONA REGISTRAL N° III - MOYOBAMBA - SAN MARTIN	4
8	ZONA REGISTRAL N° VI - SEDE PUCALLPA - UCAYALI	1
9	ZONA REGISTRAL N° V - SEDE TRUJILLO - LA LIBERTAD	2
10	ZONA REGISTRAL N° XIV - SEDE AYACUCHO	9
11	ZONA REGISTRAL N° VII - SEDE HUARAZ	1
12	ZONA REGISTRAL N° IX - SEDE LIMA- EX OFICINA REGISTRAL LIMA Y CALLAO	3
13	ZONA REGISTRAL N° I- SEDE PIURA	28
14	ZONA REGISTRAL XIII SEDE TACNA - EX OFICINA REGISTRAL REGIONAL REG. JOSE CARLOS MARIATEGUI	12
15	SUPERINTENDENCIA NACIONAL DE LOS REGISTROS PUBLICOS - SUNARP - SEDE CENTRAL	4

Ver Anexo 5.6 (Adjunto en PDF)

## 6. Sistema Nacional de Endeudamiento

N°	Unidad Ejecutora Presupuestal	Cantidad de Contratos de Préstamos
	TOTAL GENERAL	0
1	ZONA REGISTRAL N° IV - SEDE IQUITOS EX OFICINA REGISTRAL REGIONAL REGION LORETO	0
2	ZONA REGISTRAL N° XI SEDE ICA	0
3	ZONA REGISTRAL N° VIII SEDE HUANCAYO - JUNIN	0
4	ZONA REGISTRAL N° X - SEDE CUSCO	0
5	ZONA REGISTRAL N° XII - SEDE AREQUIPA	0
6	ZONA REGISTRAL N° III - MOYOBAMBA - SAN MARTIN	0
7	ZONA REGISTRAL N° VI - SEDE PUCALLPA - UCAYALI	0
8	ZONA REGISTRAL N° V - SEDE TRUJILLO - LA LIBERTAD	0
9	ZONA REGISTRAL N° XIV - SEDE AYACUCHO	0
10	ZONA REGISTRAL N° VII - SEDE HUARAZ	0
11	ZONA REGISTRAL N° IX - SEDE LIMA- EX OFICINA REGISTRAL LIMA Y CALLAO	0
12	ZONA REGISTRAL N° I- SEDE PIURA	0
13	ZONA REGISTRAL XIII SEDE TACNA - EX OFICINA REGISTRAL REGIONAL REG.JOSE CARLOS MARIATEGUI	0

Ver Anexo 6 (Según formato adjunto por PDF)

## 7. SISTEMA NACIONAL DE ABASTECIMIENTO

### 7.1. Procedimientos de selección

#### Información por Pliego

N°	Objeto	Valor Referencial / Valor Estimado en soles S/.	Cantidad de Procedimiento de selección	Cantidad de Procedimiento de selección (adjudicadas o consentidas)	Cantidad de Contratos vigentes	Monto Contratado S/.
			A	B	C	
	TOTAL GENERAL	26,643,668.00	58	37	53	16,873,941.38
1	BIEN	11,206,226.00	21	12	11	816,738.57
2	CONSULTORIA DE OBRA	926,643.00	6	3	1	143,991.24
3	OBRA	0.00	0	0	0	0.00
4	SERVICIO	14,510,799.00	31	22	41	15,913,211.57

**Leyenda**

A: Cantidad de Convocatorias o Procesos de Selección

B: Cantidad de Convocatorias adjudicadas o consentidas con Buena Pro

C: Solo número total de Contratos vigentes

### Información por Unidad Ejecutora

N°	Unidad Ejecutora Presupuestal	Objeto	Valor Referencial / Valor Estimado en soles S/.	Cantidad de Procedimiento de selección	Cantidad de Procedimiento de selección (adjudicadas o consentidas)	Cantidad de Contratos vigentes	Monto Contratado S/.
	A	B	C	D	E	F	G
	TOTAL GENERAL		26,643,668.00	58	37	53	16,873,941.38
1	ZONA REGISTRAL N° IV - SEDE IQUITOS EX OFICINA REGISTRAL REGIONAL REGION LORETO	SERVICIO	267,624.00	1	1	1	267,624.00
2	ZONA REGISTRAL N° XI SEDE ICA	BIEN	0.00	0	0	0	0.00
3	ZONA REGISTRAL N° II - SEDE CHICLAYO	SERVICIO	416,330.00	3	3	3	384,169.72
4	ZONA REGISTRAL N° VIII SEDE HUANCAYO - JUNIN	SERVICIO	634,589.00	2	2	2	0.00
5	ZONA REGISTRAL N° X - SEDE CUSCO	BIEN	81,346.00	1	1	1	59,109.00
6	ZONA REGISTRAL N° X - SEDE CUSCO	CONSULTORIA DE OBRA	428,450.00	3	2	0	0.00
7	ZONA REGISTRAL N° X - SEDE CUSCO	SERVICIO	1,515,775.00	5	4	24	7,810,394.57
8	ZONA REGISTRAL N° XII - SEDE AREQUIPA	BIEN	2,079,528.00	8	5	5	620,766.00
9	ZONA REGISTRAL N° XII - SEDE AREQUIPA	CONSULTORIA DE OBRA	0.00	0	0	0	0.00
10	ZONA REGISTRAL N° XII - SEDE AREQUIPA	OBRA	0.00	0	0	0	0.00
11	ZONA REGISTRAL N° XII - SEDE AREQUIPA	SERVICIO	2,227,847.00	3	2	2	1,233,264.00
12	ZONA REGISTRAL N° III - MOYOBAMBA - SAN MARTIN	SERVICIO	0.00	0	0	0	0.00
13	ZONA REGISTRAL N° VI - SEDE PUCALLPA - UCAYALI	BIEN	973,358.00	1	0	0	0.00
14	ZONA REGISTRAL N° VI - SEDE PUCALLPA - UCAYALI	SERVICIO	655,731.00	2	2	2	597,597.20
15	ZONA REGISTRAL N° V - SEDE TRUJILLO - LA LIBERTAD	BIEN	925,913.00	6	6	5	136,863.57
16	ZONA REGISTRAL N° V - SEDE TRUJILLO - LA LIBERTAD	CONSULTORIA DE OBRA	159,990.00	1	1	1	143,991.24

17	ZONA REGISTRAL N° V - SEDE TRUJILLO - LA LIBERTAD	SERVICIO	54,900.00	1	1	0	0.00
18	ZONA REGISTRAL N° XIV - SEDE AYACUCHO	BIEN	575,000.00	1	0	0	0.00
19	ZONA REGISTRAL N° XIV - SEDE AYACUCHO	CONSULTORIA DE OBRA	338,203.00	2	0	0	0.00
20	ZONA REGISTRAL N° XIV - SEDE AYACUCHO	SERVICIO	806,834.00	1	0	0	0.00
21	ZONA REGISTRAL N° VII - SEDE HUARAZ	BIEN	97,822.00	1	0	0	0.00
22	ZONA REGISTRAL N° IX - SEDE LIMA- EX OFICINA REGISTRAL LIMA Y CALLAO	BIEN	6,283,259.00	2	0	0	0.00
23	ZONA REGISTRAL N° IX - SEDE LIMA- EX OFICINA REGISTRAL LIMA Y CALLAO	SERVICIO	953,500.00	3	0	0	0.00
24	ZONA REGISTRAL N° I- SEDE PIURA	SERVICIO	994,215.00	4	2	2	495,926.16
25	ZONA REGISTRAL XIII SEDE TACNA - EX OFICINA REGISTRAL REGIONAL REG. JOSE CARLOS MARIATEGUI	SERVICIO	738,542.00	1	1	1	738,542.00
26	SUPERINTENDENCIA NACIONAL DE LOS REGISTROS PUBLICOS - SUNARP - SEDE CENTRAL	BIEN	190,000.00	1	0	0	0.00
27	SUPERINTENDENCIA NACIONAL DE LOS REGISTROS PUBLICOS - SUNARP - SEDE CENTRAL	SERVICIO	5,244,913.00	5	4	4	4,385,693.92

Ver Anexo 7.1 (Adjunto en PDF)

**Leyenda:**

A: Nombre de Ejecutora individual

B: Tipo de objeto (Bien, Consultoría de Obra, Servicio)

C: Cantidad de Convocatorias o Procesos de Selección

D: Valor Referencial / Valor Estimado en soles S/.

E: Cantidad de Convocatorias adjudicadas o consentidas con Buena Pro

F: Solo número total de Contratos vigentes

G: Monto en soles contratado

## 7.2. Contratos

### Información por Pliego

N°	Objeto	Número total de contratos vigentes	Monto en soles S/.
1	BIEN	23	2,629,491.04

2	CONSULTORIA DE OBRA	5	1,196,405.36
3	OBRA	1	1,056,993.13
4	SERVICIO	179	150,340,875.90

### Información por Unidad ejecutora

N°	Unidad Ejecutora Presupuestal	Objeto	Número total de contratos vigentes	Monto en soles S/.
	TOTAL GENERAL		208	155,223,765.43
1	SUPERINTENDENCIA NACIONAL DE LOS REGISTROS PUBLICOS - SUNARP - SEDE CENTRAL	SERVICIO	18	15,827,564.72
2	ZONA REGISTRAL N° II - SEDE CHICLAYO	BIEN	1	684,950.00
3	ZONA REGISTRAL N° II - SEDE CHICLAYO	SERVICIO	7	8,756,853.80
4	ZONA REGISTRAL N° XI SEDE ICA	BIEN	4	280,684.40
5	ZONA REGISTRAL N° III - MOYOBAMBA - SAN MARTIN	SERVICIO	2	219,274.90
6	ZONA REGISTRAL N° XII - SEDE AREQUIPA	BIEN	2	128,060.00
7	ZONA REGISTRAL N° XII - SEDE AREQUIPA	SERVICIO	4	1,759,065.00
8	ZONA REGISTRAL N° X - SEDE CUSCO	BIEN	1	59,109.00
9	ZONA REGISTRAL N° X - SEDE CUSCO	SERVICIO	7	7,810,394.57
10	ZONA REGISTRAL N° IX - SEDE LIMA- EX OFICINA REGISTRAL LIMA Y CALLAO	BIEN	3	510,846.44
11	ZONA REGISTRAL N° IX - SEDE LIMA- EX OFICINA REGISTRAL LIMA Y CALLAO	OBRA	1	1,056,993.13
12	ZONA REGISTRAL N° IX - SEDE LIMA- EX OFICINA REGISTRAL LIMA Y CALLAO	SERVICIO	65	83,055,541.12
13	ZONA REGISTRAL N° VIII SEDE HUANCAYO - JUNIN	BIEN	7	906,112.75
14	ZONA REGISTRAL N° VIII SEDE HUANCAYO - JUNIN	CONSULTORIA DE OBRA	4	652,873.76
15	ZONA REGISTRAL N° VIII SEDE HUANCAYO - JUNIN	SERVICIO	17	5,778,279.26
16	ZONA REGISTRAL N° VII - SEDE HUARAZ	BIEN	3	35,165.22
17	ZONA REGISTRAL N° VII - SEDE HUARAZ	SERVICIO	16	9,214,482.31
18	ZONA REGISTRAL N° I- SEDE PIURA	SERVICIO	2	495,926.16
19	ZONA REGISTRAL N° V - SEDE TRUJILLO - LA LIBERTAD	CONSULTORIA DE OBRA	1	543,531.60
20	ZONA REGISTRAL N° V - SEDE TRUJILLO - LA LIBERTAD	SERVICIO	16	11,403,647.64

21	ZONA REGISTRAL N° VI - SEDE PUCALLPA - UCAYALI	BIEN	2	24,563.23
22	ZONA REGISTRAL N° VI - SEDE PUCALLPA - UCAYALI	SERVICIO	7	2,580,941.99
23	ZONA REGISTRAL N° IV - SEDE IQUITOS EX OFICINA REGISTRAL REGIONAL REGION LORETO	SERVICIO	3	488,222.68
24	ZONA REGISTRAL XIII SEDE TACNA - EX OFICINA REGISTRAL REGIONAL REG. JOSE CARLOS MARIATEGUI	SERVICIO	9	1,156,841.36
25	ZONA REGISTRAL N° XIV - SEDE AYACUCHO	SERVICIO	6	1,793,840.39

Ver Anexo 7.2.1 y 7.2.2 (Adjunto en PDF)

### 7.3. Bienes inmuebles y predios

N°	Unidad Ejecutora Presupuestal	Cantidad Inmuebles y Predios Propios (En Propiedad)	Cantidad Inmuebles y Predios alquilados	Cantidad Inmuebles y Predios con Administración Gratuita (Afectación en Uso)	Cantidad Inmuebles y Predios bajo otros derechos	Total de Inmuebles y Predios
	TOTAL GENERAL	80	88	37	7	212
1	ZONA REGISTRAL N° IV - SEDE IQUITOS EX OFICINA REGISTRAL REGIONAL REGION LORETO	1	1	4	0	6
2	ZONA REGISTRAL N° XI SEDE ICA	5	3	4	0	12
3	ZONA REGISTRAL N° II - SEDE CHICLAYO	7	2	1	0	10
4	ZONA REGISTRAL N° VIII SEDE HUANCAYO - JUNIN	10	9	6	0	25
5	ZONA REGISTRAL N° X - SEDE CUSCO	9	11	1	0	21
6	ZONA REGISTRAL N° XII - SEDE AREQUIPA	4	3	0	0	7
7	ZONA REGISTRAL N° III - MOYOBAMBA - SAN MARTIN	3	9	1	0	13
8	ZONA REGISTRAL N° VI - SEDE PUCALLPA - UCAYALI	4	2	1	4	11
9	ZONA REGISTRAL N° V - SEDE TRUJILLO - LA LIBERTAD	6	6	2	0	14
10	ZONA REGISTRAL N° XIV - SEDE AYACUCHO	3	2	9	0	14
11	ZONA REGISTRAL N° VII - SEDE HUARAZ	4	8	5	3	20
12	ZONA REGISTRAL N° IX - SEDE LIMA- EX OFICINA REGISTRAL LIMA Y CALLAO	9	16	0	0	25
13	ZONA REGISTRAL N° I- SEDE PIURA	6	5	1	0	12
14	ZONA REGISTRAL XIII SEDE TACNA - EX OFICINA REGISTRAL REGIONAL REG. JOSE CARLOS MARIATEGUI	7	9	1	0	17
15	SUPERINTENDENCIA NACIONAL DE LOS REGISTROS PUBLICOS - SUNARP - SEDE CENTRAL	2	2	1	0	5

Ver Anexo 7.3. (Adjunto en PDF)



#### 7.4. Bienes muebles: Cumplimiento con ente rector de bienes muebles - MEF

N°	Verificación de Cumplimiento Legal	SI/NO	Rendición de Cuentas / Motivos de la no presentación o no realización	Unidad Ejecutora
1	?Ha cumplido con realizar el Inventario masivo en el almacen en lo correspondiente al ultimo a?o fiscal? (2)	S	0	SUPERINTENDENCIA NACIONAL DE LOS REGISTROS PUBLICOS - SUNARP - SEDE CENTRAL
2	?Ha cumplido con presentar el Inventario patrimonial de bienes muebles correspondiente al ultimo a?o fiscal, al MEF? (1)	S	0	SUPERINTENDENCIA NACIONAL DE LOS REGISTROS PUBLICOS - SUNARP - SEDE CENTRAL
3	?Ha cumplido con realizar el Inventario masivo en el almacen en lo correspondiente al ultimo a?o fiscal? (2)	S	0	ZONA REGISTRAL XIII SEDE TACNA - EX OFICINA REGISTRAL REGIONAL REG.JOSE CARLOS MARIATEGUI
4	?Ha cumplido con presentar el Inventario patrimonial de bienes muebles correspondiente al ultimo a?o fiscal, al MEF? (1)	S	0	ZONA REGISTRAL XIII SEDE TACNA - EX OFICINA REGISTRAL REGIONAL REG.JOSE CARLOS MARIATEGUI
5	?Ha cumplido con realizar el Inventario masivo en el almacen en lo correspondiente al ultimo a?o fiscal? (2)	S	0	ZONA REGISTRAL N? I- SEDE PIURA
6	?Ha cumplido con presentar el Inventario patrimonial de bienes muebles correspondiente al ultimo a?o fiscal, al MEF? (1)	S	0	ZONA REGISTRAL N? I- SEDE PIURA
7	?Ha cumplido con realizar el Inventario masivo en el almacen en lo correspondiente al ultimo a?o fiscal? (2)	S	0	ZONA REGISTRAL N? IX - SEDE LIMA- EX OFICINA REGISTRAL LIMA Y CALLAO
8	?Ha cumplido con presentar el Inventario patrimonial de bienes muebles correspondiente al ultimo a?o fiscal, al MEF? (1)	S	0	ZONA REGISTRAL N? IX - SEDE LIMA- EX OFICINA REGISTRAL LIMA Y CALLAO
9	?Ha cumplido con realizar el Inventario masivo en el almacen en lo correspondiente al ultimo a?o fiscal? (2)	S	0	ZONA REGISTRAL N? VII - SEDE HUARAZ
10	?Ha cumplido con presentar el Inventario patrimonial de bienes muebles correspondiente al ultimo a?o fiscal, al MEF? (1)	S	0	ZONA REGISTRAL N? VII - SEDE HUARAZ
11	?Ha cumplido con realizar el Inventario masivo en el almacen en lo correspondiente al ultimo a?o fiscal? (2)	S	0	ZONA REGISTRAL N? XIV - SEDE AYACUCHO
12	?Ha cumplido con presentar el Inventario patrimonial de bienes muebles correspondiente al ultimo a?o fiscal, al MEF? (1)	S	0	ZONA REGISTRAL N? XIV - SEDE AYACUCHO

13	?Ha cumplido con realizar el Inventario masivo en el almacen en lo correspondiente al ultimo a?o fiscal? (2)	S	0	ZONA REGISTRAL N? V - SEDE TRUJILLO - LA LIBERTAD
14	?Ha cumplido con presentar el Inventario patrimonial de bienes muebles correspondiente al ultimo a?o fiscal, al MEF? (1)	S	0	ZONA REGISTRAL N? V - SEDE TRUJILLO - LA LIBERTAD
15	?Ha cumplido con realizar el Inventario masivo en el almacen en lo correspondiente al ultimo a?o fiscal? (2)	S	0	ZONA REGISTRAL N? VI - SEDE PUCALLPA - UCAYALI
16	?Ha cumplido con presentar el Inventario patrimonial de bienes muebles correspondiente al ultimo a?o fiscal, al MEF? (1)	S	0	ZONA REGISTRAL N? VI - SEDE PUCALLPA - UCAYALI
17	?Ha cumplido con realizar el Inventario masivo en el almacen en lo correspondiente al ultimo a?o fiscal? (2)	S	0	ZONA REGISTRAL N? III - MOYOBAMBA - SAN MARTIN
18	?Ha cumplido con presentar el Inventario patrimonial de bienes muebles correspondiente al ultimo a?o fiscal, al MEF? (1)	S	0	ZONA REGISTRAL N? III - MOYOBAMBA - SAN MARTIN
19	?Ha cumplido con realizar el Inventario masivo en el almacen en lo correspondiente al ultimo a?o fiscal? (2)	S	0	ZONA REGISTRAL N? XII - SEDE AREQUIPA
20	?Ha cumplido con presentar el Inventario patrimonial de bienes muebles correspondiente al ultimo a?o fiscal, al MEF? (1)	S	0	ZONA REGISTRAL N? XII - SEDE AREQUIPA
21	?Ha cumplido con realizar el Inventario masivo en el almacen en lo correspondiente al ultimo a?o fiscal? (2)	S	0	ZONA REGISTRAL N? X - SEDE CUSCO
22	?Ha cumplido con presentar el Inventario patrimonial de bienes muebles correspondiente al ultimo a?o fiscal, al MEF? (1)	S	0	ZONA REGISTRAL N? X - SEDE CUSCO
23	?Ha cumplido con realizar el Inventario masivo en el almacen en lo correspondiente al ultimo a?o fiscal? (2)	S	0	ZONA REGISTRAL N? VIII SEDE HUANCAYO - JUNIN
24	?Ha cumplido con presentar el Inventario patrimonial de bienes muebles correspondiente al ultimo a?o fiscal, al MEF? (1)	S	0	ZONA REGISTRAL N? VIII SEDE HUANCAYO - JUNIN
25	?Ha cumplido con realizar el Inventario masivo en el almacen en lo correspondiente al ultimo a?o fiscal? (2)	S	0	ZONA REGISTRAL N? II - SEDE CHICLAYO
26	?Ha cumplido con presentar el Inventario patrimonial de bienes muebles correspondiente al ultimo a?o fiscal, al MEF? (1)	S	0	ZONA REGISTRAL N? II - SEDE CHICLAYO
27	?Ha cumplido con realizar el Inventario masivo en el almacen en lo correspondiente al ultimo a?o fiscal? (2)	S	0	ZONA REGISTRAL N? XI SEDE ICA
28	?Ha cumplido con presentar el Inventario patrimonial de bienes muebles correspondiente al ultimo a?o fiscal, al MEF? (1)	S	0	ZONA REGISTRAL N? XI SEDE ICA

29	?Ha cumplido con realizar el Inventario masivo en el almacén en lo correspondiente al último año fiscal? (2)	S	0	ZONA REGISTRAL N° IV - SEDE IQUITOS EX OFICINA REGISTRAL REGIONAL REGION LORETO
30	?Ha cumplido con presentar el Inventario patrimonial de bienes muebles correspondiente al último año fiscal, al MEF? (1)	S	0	ZONA REGISTRAL N° IV - SEDE IQUITOS EX OFICINA REGISTRAL REGIONAL REGION LORETO

N°

Base Normativa

1

\* Decreto Supremo N° 007-2008-VIVIENDA, que aprueba el Reglamento de la Ley N° 29151, artículo 121°.

\* Decreto Supremo N° 344-2020-EF que dispone medida sobre la presentación del inventario patrimonial de bienes muebles correspondiente al Año Fiscal 2020 y lo prórroga hasta el 31 de mayo de 2021, artículo 1°.

\* Resolución N° 046-2015/SBN, que aprueba la Directiva N° 001-2015/SBN, numeral 6.7.3.12.

\* Decreto Legislativo N° 1439, Decreto Legislativo del Sistema Nacional de Abastecimiento.

\* Decreto Supremo N° 217-2019-EF, Reglamento del Decreto Legislativo N° 1439, Decreto Legislativo del Sistema Nacional de Abastecimiento.

2

\* Resolución Jefatural N° 335-90-INAP/DNA, que aprueba el Manual de Administración de Almacenes para el Sector Público Nacional, numeral 1, del literal C) inventario físico del almacén del título II Procedimientos, en el literal a se prescribe que el inventario masivo del almacén forma parte del Inventario Físico General.

## 7.5. Bienes muebles por grupo y clase

N°	Unidad Ejecutora Presupuestal	Grupo	Clase	Cantidad Total por Grupo/Clase	Cantidad Total por Grupo/Clase adquiridos por la gestión
	A	B	C	D	E
	TOTAL GENERAL			86 136	17 472
1	ZONA REGISTRAL N° IV - SEDE IQUITOS EX OFICINA REGISTRAL REGIONAL REGION LORETO	AIRE ACONDICIONADO Y REFRIGERACIÓN	EQUIPO DE AIRE ACONDICIONADO Y REFRIGERACIÓN	57	7
2	ZONA REGISTRAL N° IV - SEDE IQUITOS EX OFICINA REGISTRAL REGIONAL REGION LORETO	ASEO Y LIMPIEZA	EQUIPO DE ASEO Y LIMPIEZAS	1	0
3	ZONA REGISTRAL N° IV - SEDE IQUITOS EX OFICINA REGISTRAL REGIONAL REGION LORETO	COCINA Y COMEDOR	EQUIPO DE COCINA Y COMEDOR	6	0
4	ZONA REGISTRAL N° IV - SEDE IQUITOS EX OFICINA REGISTRAL REGIONAL REGION LORETO	CULTURA Y ARTE	MOBILIARIO DE CULTURA Y ARTE	1	0
5	ZONA REGISTRAL N° IV - SEDE IQUITOS EX OFICINA REGISTRAL REGIONAL REGION LORETO	ELECTRICIDAD Y ELECTRÓNICA	EQUIPO DE ELECTRICIDAD Y ELECTRÓNICA	28	0
6	ZONA REGISTRAL N° IV - SEDE IQUITOS EX OFICINA REGISTRAL REGIONAL REGION LORETO	HOSPITALIZACIÓN	EQUIPO DE HOSPITALIZACIÓN	2	2

7	ZONA REGISTRAL N° IV - SEDE IQUITOS EX OFICINA REGISTRAL REGIONAL REGION LORETO	HOSPITALIZACIÓN	MOBILIARIO DE HOSPITALIZACIÓN	1	0
8	ZONA REGISTRAL N° IV - SEDE IQUITOS EX OFICINA REGISTRAL REGIONAL REGION LORETO	INSTRUMENTO DE MEDICIÓN	EQUIPO INSTRUMENTOS DE MEDICIÓN	11	3
9	ZONA REGISTRAL N° IV - SEDE IQUITOS EX OFICINA REGISTRAL REGIONAL REGION LORETO	MAQUINARIA, VEHÍCULOS Y OTROS	EQUIPO OTRAS ESPECIALIDADES	32	0
10	ZONA REGISTRAL N° IV - SEDE IQUITOS EX OFICINA REGISTRAL REGIONAL REGION LORETO	MAQUINARIA, VEHÍCULOS Y OTROS	MOBILIARIO PARA TALLERES Y METALMECÁNICA	4	0
11	ZONA REGISTRAL N° IV - SEDE IQUITOS EX OFICINA REGISTRAL REGIONAL REGION LORETO	MAQUINARIA, VEHÍCULOS Y OTROS	MÁQUINA	6	0
12	ZONA REGISTRAL N° IV - SEDE IQUITOS EX OFICINA REGISTRAL REGIONAL REGION LORETO	MAQUINARIA, VEHÍCULOS Y OTROS	VEHÍCULO	2	0
13	ZONA REGISTRAL N° IV - SEDE IQUITOS EX OFICINA REGISTRAL REGIONAL REGION LORETO	OFICINA	CÓMPUTO	559	17
14	ZONA REGISTRAL N° IV - SEDE IQUITOS EX OFICINA REGISTRAL REGIONAL REGION LORETO	OFICINA	EQUIPO DE OFICINA	65	0
15	ZONA REGISTRAL N° IV - SEDE IQUITOS EX OFICINA REGISTRAL REGIONAL REGION LORETO	OFICINA	MOBILIARIO DE OFICINA	459	0
16	ZONA REGISTRAL N° IV - SEDE IQUITOS EX OFICINA REGISTRAL REGIONAL REGION LORETO	SEGURIDAD INDUSTRIAL	EQUIPO DE SEGURIDAD INDUSTRIAL	37	0
17	ZONA REGISTRAL N° IV - SEDE IQUITOS EX OFICINA REGISTRAL REGIONAL REGION LORETO	TELECOMUNICACIONES	EQUIPO DE TELECOMUNICACIONES	167	0
18	ZONA REGISTRAL N° XI SEDE ICA	AIRE ACONDICIONADO Y REFRIGERACIÓN	EQUIPO DE AIRE ACONDICIONADO Y REFRIGERACIÓN	3 687	3 687
19	ZONA REGISTRAL N° XI SEDE ICA	ASEO Y LIMPIEZA	EQUIPO DE ASEO Y LIMPIEZAS	15	15
20	ZONA REGISTRAL N° XI SEDE ICA	COCINA Y COMEDOR	EQUIPO DE COCINA Y COMEDOR	17	17

21	ZONA REGISTRAL N? XI SEDE ICA	COCINA Y COMEDOR	MOBILIARIO DE COCINA Y COMEDOR	7	7
22	ZONA REGISTRAL N? XI SEDE ICA	CULTURA Y ARTE	MOBILIARIO DE CULTURA Y ARTE	80	80
23	ZONA REGISTRAL N? XI SEDE ICA	ELECTRICIDAD Y ELECTRÓNICA	EQUIPO DE ELECTRICIDAD Y ELECTRÓNICA	263	263
24	ZONA REGISTRAL N? XI SEDE ICA	HOSPITALIZACIÓN	MOBILIARIO DE HOSPITALIZACIÓN	11	11
25	ZONA REGISTRAL N? XI SEDE ICA	INSTRUMENTO DE MEDICIÓN	EQUIPO INSTRUMENTOS DE MEDICIÓN	25	25
26	ZONA REGISTRAL N? XI SEDE ICA	MAQUINARIA, VEHÍCULOS Y OTROS	EQUIPO OTRAS ESPECIALIDADES	12	12
27	ZONA REGISTRAL N? XI SEDE ICA	MAQUINARIA, VEHÍCULOS Y OTROS	MOBILIARIO PARA TALLERES Y METALMECÁNICA	59	59
28	ZONA REGISTRAL N? XI SEDE ICA	MAQUINARIA, VEHÍCULOS Y OTROS	VEHÍCULO	2	2
29	ZONA REGISTRAL N? XI SEDE ICA	OFICINA	CÓMPUTO	1 009	1 009
30	ZONA REGISTRAL N? XI SEDE ICA	OFICINA	EQUIPO DE OFICINA	156	156
31	ZONA REGISTRAL N? XI SEDE ICA	OFICINA	MOBILIARIO DE OFICINA	1 234	1 234
32	ZONA REGISTRAL N? XI SEDE ICA	SEGURIDAD INDUSTRIAL	EQUIPO DE SEGURIDAD INDUSTRIAL	92	92
33	ZONA REGISTRAL N? XI SEDE ICA	TELECOMUNICACIONES	EQUIPO DE TELECOMUNICACIONES	325	325
34	ZONA REGISTRAL N? II - SEDE CHICLAYO	AIRE ACONDICIONADO Y REFRIGERACIÓN	EQUIPO DE AIRE ACONDICIONADO Y REFRIGERACIÓN	244	3
35	ZONA REGISTRAL N? II - SEDE CHICLAYO	ASEO Y LIMPIEZA	EQUIPO DE ASEO Y LIMPIEZAS	7	0
36	ZONA REGISTRAL N? II - SEDE CHICLAYO	COCINA Y COMEDOR	EQUIPO DE COCINA Y COMEDOR	9	0
37	ZONA REGISTRAL N? II - SEDE CHICLAYO	COCINA Y COMEDOR	MOBILIARIO DE COCINA Y COMEDOR	1	0
38	ZONA REGISTRAL N? II - SEDE CHICLAYO	CULTURA Y ARTE	MOBILIARIO DE CULTURA Y ARTE	90	0
39	ZONA REGISTRAL N? II - SEDE CHICLAYO	ELECTRICIDAD Y ELECTRÓNICA	EQUIPO DE ELECTRICIDAD Y ELECTRÓNICA	233	0

40	ZONA REGISTRAL N° II - SEDE CHICLAYO	HOSPITALIZACIÓN	EQUIPO DE HOSPITALIZACIÓN	2	2
41	ZONA REGISTRAL N° II - SEDE CHICLAYO	HOSPITALIZACIÓN	MOBILIARIO DE HOSPITALIZACIÓN	16	0
42	ZONA REGISTRAL N° II - SEDE CHICLAYO	INSTRUMENTO DE MEDICIÓN	EQUIPO INSTRUMENTOS DE MEDICIÓN	29	1
43	ZONA REGISTRAL N° II - SEDE CHICLAYO	MAQUINARIA, VEHÍCULOS Y OTROS	EQUIPO OTRAS ESPECIALIDADES	56	0
44	ZONA REGISTRAL N° II - SEDE CHICLAYO	MAQUINARIA, VEHÍCULOS Y OTROS	MOBILIARIO PARA TALLERES Y METALMECÁNICA	434	0
45	ZONA REGISTRAL N° II - SEDE CHICLAYO	MAQUINARIA, VEHÍCULOS Y OTROS	VEHÍCULO	2	0
46	ZONA REGISTRAL N° II - SEDE CHICLAYO	OFICINA	CÓMPUTO	2 021	50
47	ZONA REGISTRAL N° II - SEDE CHICLAYO	OFICINA	EQUIPO DE OFICINA	146	0
48	ZONA REGISTRAL N° II - SEDE CHICLAYO	OFICINA	MOBILIARIO DE OFICINA	2 216	1
49	ZONA REGISTRAL N° II - SEDE CHICLAYO	SEGURIDAD INDUSTRIAL	EQUIPO DE SEGURIDAD INDUSTRIAL	127	0
50	ZONA REGISTRAL N° II - SEDE CHICLAYO	TELECOMUNICACIONES	EQUIPO DE TELECOMUNICACIONES	576	22
51	ZONA REGISTRAL N° VIII SEDE HUANCAYO - JUNIN	AIRE ACONDICIONADO Y REFRIGERACIÓN : REPUESTOS Y ACCESORIOS	EQUIPOS DE REFRIGERACIÓN Y AIRE ACONDIC : REPUESTOS Y ACCESORIOS	125	125
52	ZONA REGISTRAL N° VIII SEDE HUANCAYO - JUNIN	ASEO Y LIMPIEZA	EQUIPO DE ASEO Y LIMPIEZAS	18	18
53	ZONA REGISTRAL N° VIII SEDE HUANCAYO - JUNIN	COCINA Y COMEDOR	EQUIPO DE COCINA Y COMEDOR	28	28
54	ZONA REGISTRAL N° VIII SEDE HUANCAYO - JUNIN	CULTURA Y ARTE	MOBILIARIO DE CULTURA Y ARTE	3	3
55	ZONA REGISTRAL N° VIII SEDE HUANCAYO - JUNIN	ELECTRICIDAD Y ELECTRÓNICA	EQUIPO DE ELECTRICIDAD Y ELECTRÓNICA	180	180
56	ZONA REGISTRAL N° VIII SEDE HUANCAYO - JUNIN	HOSPITALIZACIÓN	EQUIPO DE HOSPITALIZACIÓN	1	1
57	ZONA REGISTRAL N° VIII SEDE HUANCAYO - JUNIN	HOSPITALIZACIÓN	MOBILIARIO DE HOSPITALIZACIÓN	45	45

58	ZONA REGISTRAL N? VIII SEDE HUANCAYO - JUNIN	INSTRUMENTO DE MEDICIÓN	EQUIPO INSTRUMENTOS DE MEDICIÓN	61	61
59	ZONA REGISTRAL N? VIII SEDE HUANCAYO - JUNIN	MAQUINARIA, VEHÍCULOS Y OTROS	EQUIPO OTRAS ESPECIALIDADES	75	75
60	ZONA REGISTRAL N? VIII SEDE HUANCAYO - JUNIN	MAQUINARIA, VEHÍCULOS Y OTROS	MOBILIARIO PARA TALLERES Y METALMECÁNICA	40	40
61	ZONA REGISTRAL N? VIII SEDE HUANCAYO - JUNIN	MAQUINARIA, VEHÍCULOS Y OTROS	MÁQUINA	23	23
62	ZONA REGISTRAL N? VIII SEDE HUANCAYO - JUNIN	MAQUINARIA, VEHÍCULOS Y OTROS	VEHÍCULO	2	2
63	ZONA REGISTRAL N? VIII SEDE HUANCAYO - JUNIN	OFICINA	CÓMPUTO	1 729	1 729
64	ZONA REGISTRAL N? VIII SEDE HUANCAYO - JUNIN	OFICINA	EQUIPO DE OFICINA	199	199
65	ZONA REGISTRAL N? VIII SEDE HUANCAYO - JUNIN	OFICINA	MOBILIARIO DE OFICINA	2 245	2 245
66	ZONA REGISTRAL N? VIII SEDE HUANCAYO - JUNIN	RECREACIÓN Y DEPORTE	MOBILIARIO DE RECREACIÓN Y DEPORTE	2	2
67	ZONA REGISTRAL N? VIII SEDE HUANCAYO - JUNIN	SEGURIDAD INDUSTRIAL	EQUIPO DE SEGURIDAD INDUSTRIAL	141	141
68	ZONA REGISTRAL N? VIII SEDE HUANCAYO - JUNIN	TELECOMUNICACIONES	EQUIPO DE TELECOMUNICACIONES	354	354
69	ZONA REGISTRAL N? X - SEDE CUSCO	AIRE ACONDICIONADO Y REFRIGERACIÓN	EQUIPO DE AIRE ACONDICIONADO Y REFRIGERACIÓN	107	5
70	ZONA REGISTRAL N? X - SEDE CUSCO	ASEO Y LIMPIEZA	EQUIPO DE ASEO Y LIMPIEZAS	1	0
71	ZONA REGISTRAL N? X - SEDE CUSCO	COCINA Y COMEDOR	EQUIPO DE COCINA Y COMEDOR	23	0
72	ZONA REGISTRAL N? X - SEDE CUSCO	ELECTRICIDAD Y ELECTRÓNICA	EQUIPO DE ELECTRICIDAD Y ELECTRÓNICA	340	39
73	ZONA REGISTRAL N? X - SEDE CUSCO	HOSPITALIZACIÓN	EQUIPO DE HOSPITALIZACIÓN	11	0
74	ZONA REGISTRAL N? X - SEDE CUSCO	HOSPITALIZACIÓN	MOBILIARIO DE HOSPITALIZACIÓN	3	0
75	ZONA REGISTRAL N? X - SEDE CUSCO	INSTRUMENTO DE MEDICIÓN	EQUIPO INSTRUMENTOS DE MEDICIÓN	65	39

76	ZONA REGISTRAL N? X - SEDE CUSCO	MAQUINARIA, VEHÍCULOS Y OTROS	EQUIPO OTRAS ESPECIALIDADES	6	0
77	ZONA REGISTRAL N? X - SEDE CUSCO	MAQUINARIA, VEHÍCULOS Y OTROS	MOBILIARIO PARA TALLERES Y METALMECÁNICA	270	0
78	ZONA REGISTRAL N? X - SEDE CUSCO	MAQUINARIA, VEHÍCULOS Y OTROS	VEHÍCULO	3	0
79	ZONA REGISTRAL N? X - SEDE CUSCO	OFICINA	CÓMPUTO	2 035	78
80	ZONA REGISTRAL N? X - SEDE CUSCO	OFICINA	EQUIPO DE OFICINA	219	14
81	ZONA REGISTRAL N? X - SEDE CUSCO	OFICINA	MOBILIARIO DE OFICINA	1 734	60
82	ZONA REGISTRAL N? X - SEDE CUSCO	SEGURIDAD INDUSTRIAL	EQUIPO DE SEGURIDAD INDUSTRIAL	183	8
83	ZONA REGISTRAL N? X - SEDE CUSCO	TELECOMUNICACIONES	EQUIPO DE TELECOMUNICACIONES	421	15
84	ZONA REGISTRAL N? XII - SEDE AREQUIPA	AIRE ACONDICIONADO Y REFRIGERACIÓN	EQUIPO DE AIRE ACONDICIONADO Y REFRIGERACIÓN	344	37
85	ZONA REGISTRAL N? XII - SEDE AREQUIPA	ASEO Y LIMPIEZA	EQUIPO DE ASEO Y LIMPIEZAS	16	0
86	ZONA REGISTRAL N? XII - SEDE AREQUIPA	COCINA Y COMEDOR	EQUIPO DE COCINA Y COMEDOR	40	0
87	ZONA REGISTRAL N? XII - SEDE AREQUIPA	CULTURA Y ARTE	MOBILIARIO DE CULTURA Y ARTE	8	0
88	ZONA REGISTRAL N? XII - SEDE AREQUIPA	ELECTRICIDAD Y ELECTRÓNICA	EQUIPO DE ELECTRICIDAD Y ELECTRÓNICA	102	0
89	ZONA REGISTRAL N? XII - SEDE AREQUIPA	HOSPITALIZACIÓN	EQUIPO DE HOSPITALIZACIÓN	8	0
90	ZONA REGISTRAL N? XII - SEDE AREQUIPA	HOSPITALIZACIÓN	MOBILIARIO DE HOSPITALIZACIÓN	10	0
91	ZONA REGISTRAL N? XII - SEDE AREQUIPA	INSTRUMENTO DE MEDICIÓN	EQUIPO INSTRUMENTOS DE MEDICIÓN	112	0
92	ZONA REGISTRAL N? XII - SEDE AREQUIPA	MAQUINARIA, VEHÍCULOS Y OTROS	EQUIPO OTRAS ESPECIALIDADES	2	0
93	ZONA REGISTRAL N? XII - SEDE AREQUIPA	MAQUINARIA, VEHÍCULOS Y OTROS	MOBILIARIO PARA TALLERES Y METALMECÁNICA	12	0



94	ZONA REGISTRAL N? XII - SEDE AREQUIPA	MAQUINARIA, VEHÍCULOS Y OTROS	VEHÍCULO	6	0
95	ZONA REGISTRAL N? XII - SEDE AREQUIPA	OFICINA	CÓMPUTO	3 362	0
96	ZONA REGISTRAL N? XII - SEDE AREQUIPA	OFICINA	EQUIPO DE OFICINA	376	0
97	ZONA REGISTRAL N? XII - SEDE AREQUIPA	OFICINA	MOBILIARIO DE OFICINA	4 196	0
98	ZONA REGISTRAL N? XII - SEDE AREQUIPA	RECREACIÓN Y DEPORTE	MOBILIARIO DE RECREACIÓN Y DEPORTE	38	0
99	ZONA REGISTRAL N? XII - SEDE AREQUIPA	SEGURIDAD INDUSTRIAL	EQUIPO DE SEGURIDAD INDUSTRIAL	246	0
100	ZONA REGISTRAL N? XII - SEDE AREQUIPA	TELECOMUNICACIONES	EQUIPO DE TELECOMUNICACIONES	880	0
101	ZONA REGISTRAL N? III - MOYOBAMBA - SAN MARTIN	AIRE ACONDICIONADO Y REFRIGERACIÓN	EQUIPO DE AIRE ACONDICIONADO Y REFRIGERACIÓN	77	77
102	ZONA REGISTRAL N? III - MOYOBAMBA - SAN MARTIN	COMUNICACIONES Y TELECOMUNICACIONES: REPUESTOS Y ACCESORIOS	TELECOMUNICACIONES: ACCESORIOS	2	2
103	ZONA REGISTRAL N? III - MOYOBAMBA - SAN MARTIN	ELECTRICIDAD Y ELECTRÓNICA	EQUIPO DE ELECTRICIDAD Y ELECTRÓNICA	13	13
104	ZONA REGISTRAL N? III - MOYOBAMBA - SAN MARTIN	MAQUINARIA, VEHÍCULOS Y OTROS	VEHÍCULO	2	2
105	ZONA REGISTRAL N? III - MOYOBAMBA - SAN MARTIN	OFICINA	CÓMPUTO	251	251
106	ZONA REGISTRAL N? III - MOYOBAMBA - SAN MARTIN	OFICINA	EQUIPO DE OFICINA	60	60
107	ZONA REGISTRAL N? III - MOYOBAMBA - SAN MARTIN	OFICINA	MOBILIARIO DE OFICINA	294	294
108	ZONA REGISTRAL N? III - MOYOBAMBA - SAN MARTIN	OFICINA EQUIPO Y MAQUINARIAS : REPUESTOS, ACCESORIOS Y SUMINISTROS	CAJAS REG, PROTECT,DEST.PAPEL Y AFINES - RPTOS, Y ACC.	64	64
109	ZONA REGISTRAL N? III - MOYOBAMBA - SAN MARTIN	SEGURIDAD: REPUESTOS, ACCESORIOS Y PROTECTORES	RPTOS. Y ACC. PARA EQ. DE ALARMA Y PROTEC.LOCALES Y BIENES	4	4
110	ZONA REGISTRAL N? III - MOYOBAMBA - SAN MARTIN	TELECOMUNICACIONES	EQUIPO DE TELECOMUNICACIONES	79	79

111	ZONA REGISTRAL N° VI - SEDE PUCALLPA - UCAYALI	AGRÍCOLA Y PESQUERO	EQUIPO AGRÍCOLAS Y PESQUEROS	4	0
112	ZONA REGISTRAL N° VI - SEDE PUCALLPA - UCAYALI	COCINA Y COMEDOR	EQUIPO DE COCINA Y COMEDOR	2	0
113	ZONA REGISTRAL N° VI - SEDE PUCALLPA - UCAYALI	CULTURA Y ARTE	MOBILIARIO DE CULTURA Y ARTE	28	0
114	ZONA REGISTRAL N° VI - SEDE PUCALLPA - UCAYALI	ELECTRICIDAD Y ELECTRÓNICA	EQUIPO DE ELECTRICIDAD Y ELECTRÓNICA	124	0
115	ZONA REGISTRAL N° VI - SEDE PUCALLPA - UCAYALI	HOSPITALIZACIÓN	EQUIPO DE HOSPITALIZACIÓN	36	0
116	ZONA REGISTRAL N° VI - SEDE PUCALLPA - UCAYALI	HOSPITALIZACIÓN	MOBILIARIO DE HOSPITALIZACIÓN	3	0
117	ZONA REGISTRAL N° VI - SEDE PUCALLPA - UCAYALI	INSTRUMENTO DE MEDICIÓN	EQUIPO INSTRUMENTOS DE MEDICIÓN	7	0
118	ZONA REGISTRAL N° VI - SEDE PUCALLPA - UCAYALI	MAQUINARIA, VEHÍCULOS Y OTROS	EQUIPO OTRAS ESPECIALIDADES	12	0
119	ZONA REGISTRAL N° VI - SEDE PUCALLPA - UCAYALI	MAQUINARIA, VEHÍCULOS Y OTROS	VEHÍCULO	1	0
120	ZONA REGISTRAL N° VI - SEDE PUCALLPA - UCAYALI	OFICINA	CÓMPUTO	437	0
121	ZONA REGISTRAL N° VI - SEDE PUCALLPA - UCAYALI	OFICINA	EQUIPO DE OFICINA	67	0
122	ZONA REGISTRAL N° VI - SEDE PUCALLPA - UCAYALI	OFICINA	MOBILIARIO DE OFICINA	610	0
123	ZONA REGISTRAL N° VI - SEDE PUCALLPA - UCAYALI	RECREACIÓN Y DEPORTE	MOBILIARIO DE RECREACIÓN Y DEPORTE	24	0
124	ZONA REGISTRAL N° VI - SEDE PUCALLPA - UCAYALI	SEGURIDAD INDUSTRIAL	EQUIPO DE SEGURIDAD INDUSTRIAL	34	0
125	ZONA REGISTRAL N° VI - SEDE PUCALLPA - UCAYALI	TELECOMUNICACIONES	EQUIPO DE TELECOMUNICACIONES	162	0
126	ZONA REGISTRAL N° V - SEDE TRUJILLO - LA LIBERTAD	AIRE ACONDICIONADO Y REFRIGERACIÓN	EQUIPO DE AIRE ACONDICIONADO Y REFRIGERACIÓN	231	1
127	ZONA REGISTRAL N° V - SEDE TRUJILLO - LA LIBERTAD	COCINA Y COMEDOR	EQUIPO DE COCINA Y COMEDOR	13	0
128	ZONA REGISTRAL N° V - SEDE TRUJILLO - LA LIBERTAD	CULTURA Y ARTE	MOBILIARIO DE CULTURA Y ARTE	1	0

129	ZONA REGISTRAL N? V - SEDE TRUJILLO - LA LIBERTAD	ELECTRICIDAD Y ELECTRÓNICA	EQUIPO DE ELECTRICIDAD Y ELECTRÓNICA	90	7
130	ZONA REGISTRAL N? V - SEDE TRUJILLO - LA LIBERTAD	HOSPITALIZACIÓN	EQUIPO DE HOSPITALIZACIÓN	28	0
131	ZONA REGISTRAL N? V - SEDE TRUJILLO - LA LIBERTAD	HOSPITALIZACIÓN	MOBILIARIO DE HOSPITALIZACIÓN	4	0
132	ZONA REGISTRAL N? V - SEDE TRUJILLO - LA LIBERTAD	INSTRUMENTO DE MEDICIÓN	EQUIPO INSTRUMENTOS DE MEDICIÓN	28	0
133	ZONA REGISTRAL N? V - SEDE TRUJILLO - LA LIBERTAD	MAQUINARIA, VEHÍCULOS Y OTROS	EQUIPO OTRAS ESPECIALIDADES	27	0
134	ZONA REGISTRAL N? V - SEDE TRUJILLO - LA LIBERTAD	MAQUINARIA, VEHÍCULOS Y OTROS	MOBILIARIO PARA TALLERES Y METALMECÁNICA	157	0
135	ZONA REGISTRAL N? V - SEDE TRUJILLO - LA LIBERTAD	MAQUINARIA, VEHÍCULOS Y OTROS	MÁQUINA	3	0
136	ZONA REGISTRAL N? V - SEDE TRUJILLO - LA LIBERTAD	MAQUINARIA, VEHÍCULOS Y OTROS	VEHÍCULO	2	0
137	ZONA REGISTRAL N? V - SEDE TRUJILLO - LA LIBERTAD	OFICINA	CÓMPUTO	1 882	147
138	ZONA REGISTRAL N? V - SEDE TRUJILLO - LA LIBERTAD	OFICINA	EQUIPO DE OFICINA	130	7
139	ZONA REGISTRAL N? V - SEDE TRUJILLO - LA LIBERTAD	OFICINA	MOBILIARIO DE OFICINA	1 255	0
140	ZONA REGISTRAL N? V - SEDE TRUJILLO - LA LIBERTAD	RECREACIÓN Y DEPORTE	MOBILIARIO DE RECREACIÓN Y DEPORTE	127	0
141	ZONA REGISTRAL N? V - SEDE TRUJILLO - LA LIBERTAD	SEGURIDAD INDUSTRIAL	EQUIPO DE SEGURIDAD INDUSTRIAL	86	0
142	ZONA REGISTRAL N? V - SEDE TRUJILLO - LA LIBERTAD	TELECOMUNICACIONES	EQUIPO DE TELECOMUNICACIONES	380	5
143	ZONA REGISTRAL N? XIV - SEDE AYACUCHO	AIRE ACONDICIONADO Y REFRIGERACIÓN	EQUIPO DE AIRE ACONDICIONADO Y REFRIGERACIÓN	56	0
144	ZONA REGISTRAL N? XIV - SEDE AYACUCHO	ASEO Y LIMPIEZA	EQUIPO DE ASEO Y LIMPIEZAS	6	0
145	ZONA REGISTRAL N? XIV - SEDE AYACUCHO	COCINA Y COMEDOR	EQUIPO DE COCINA Y COMEDOR	7	0
146	ZONA REGISTRAL N? XIV - SEDE AYACUCHO	COCINA Y COMEDOR	MOBILIARIO DE COCINA Y COMEDOR	9	0

147	ZONA REGISTRAL N? XIV - SEDE AYACUCHO	ELECTRICIDAD Y ELECTRÓNICA	EQUIPO DE ELECTRICIDAD Y ELECTRÓNICA	217	0
148	ZONA REGISTRAL N? XIV - SEDE AYACUCHO	FOTOGRAFÍA, CINEMAT, TV Y FONOT. : RPTOS.ACCES. Y MATERIALES	FOTOGRAFÍA : REPUESTOS Y ACCESORIOS	11	0
149	ZONA REGISTRAL N? XIV - SEDE AYACUCHO	HOSPITALIZACIÓN	EQUIPO DE HOSPITALIZACIÓN	2	0
150	ZONA REGISTRAL N? XIV - SEDE AYACUCHO	HOSPITALIZACIÓN	MOBILIARIO DE HOSPITALIZACIÓN	8	0
151	ZONA REGISTRAL N? XIV - SEDE AYACUCHO	INSTRUMENTO DE MEDICIÓN	EQUIPO INSTRUMENTOS DE MEDICIÓN	14	7
152	ZONA REGISTRAL N? XIV - SEDE AYACUCHO	MAQUINARIA, VEHÍCULOS Y OTROS	MOBILIARIO PARA TALLERES Y METALMECÁNICA	14	0
153	ZONA REGISTRAL N? XIV - SEDE AYACUCHO	MAQUINARIA, VEHÍCULOS Y OTROS	VEHÍCULO	1	0
154	ZONA REGISTRAL N? XIV - SEDE AYACUCHO	OFICINA	CÓMPUTO	660	30
155	ZONA REGISTRAL N? XIV - SEDE AYACUCHO	OFICINA	EQUIPO DE OFICINA	85	0
156	ZONA REGISTRAL N? XIV - SEDE AYACUCHO	OFICINA	MOBILIARIO DE OFICINA	700	0
157	ZONA REGISTRAL N? XIV - SEDE AYACUCHO	SEGURIDAD INDUSTRIAL	EQUIPO DE SEGURIDAD INDUSTRIAL	79	0
158	ZONA REGISTRAL N? XIV - SEDE AYACUCHO	TELECOMUNICACIONES	EQUIPO DE TELECOMUNICACIONES	349	0
159	ZONA REGISTRAL N? VII - SEDE HUARAZ	ALIMENTOS Y BEBIDAS PARA PERSONAS	BEBIDAS Y AFINES	438	438
160	ZONA REGISTRAL N? VII - SEDE HUARAZ	COMBUSTIBLES, CARBURANTES, LUBRICANTES Y AFINES	COMBUSTIBLES Y CARBURANTES	159	159
161	ZONA REGISTRAL N? VII - SEDE HUARAZ	PAPELERÍA EN GENERAL Y ÚTILES, MATERIALES DE OFICINA	ARCHIVADORES, PROTECTORES Y PORTADOCUMENTOS	200	200
162	ZONA REGISTRAL N? VII - SEDE HUARAZ	PAPELERÍA EN GENERAL Y ÚTILES, MATERIALES DE OFICINA	PAPELES Y SIMILARES DIVERSOS Y PROCESADOS	2 520	2 520
163	ZONA REGISTRAL N? VII - SEDE HUARAZ	SEGURIDAD: REPUESTOS, ACCESORIOS Y PROTECTORES	INDUMENTARIA Y PROTECTORES PARA PERSONAS	175	175

164	ZONA REGISTRAL N° IX - SEDE LIMA- EX OFICINA REGISTRAL LIMA Y CALLAO	AIRE ACONDICIONADO Y REFRIGERACIÓN	EQUIPO DE AIRE ACONDICIONADO Y REFRIGERACIÓN	1 824	0
165	ZONA REGISTRAL N° IX - SEDE LIMA- EX OFICINA REGISTRAL LIMA Y CALLAO	ASEO Y LIMPIEZA	EQUIPO DE ASEO Y LIMPIEZAS	170	5
166	ZONA REGISTRAL N° IX - SEDE LIMA- EX OFICINA REGISTRAL LIMA Y CALLAO	COCINA Y COMEDOR	EQUIPO DE COCINA Y COMEDOR	65	0
167	ZONA REGISTRAL N° IX - SEDE LIMA- EX OFICINA REGISTRAL LIMA Y CALLAO	COCINA Y COMEDOR	MOBILIARIO DE COCINA Y COMEDOR	2	0
168	ZONA REGISTRAL N° IX - SEDE LIMA- EX OFICINA REGISTRAL LIMA Y CALLAO	CULTURA Y ARTE	EQUIPO DE CULTURA Y ARTE	5	0
169	ZONA REGISTRAL N° IX - SEDE LIMA- EX OFICINA REGISTRAL LIMA Y CALLAO	CULTURA Y ARTE	MOBILIARIO DE CULTURA Y ARTE	116	0
170	ZONA REGISTRAL N° IX - SEDE LIMA- EX OFICINA REGISTRAL LIMA Y CALLAO	ELECTRICIDAD Y ELECTRÓNICA	EQUIPO DE ELECTRICIDAD Y ELECTRÓNICA	2 901	2
171	ZONA REGISTRAL N° IX - SEDE LIMA- EX OFICINA REGISTRAL LIMA Y CALLAO	HOSPITALIZACIÓN	EQUIPO DE HOSPITALIZACIÓN	55	20
172	ZONA REGISTRAL N° IX - SEDE LIMA- EX OFICINA REGISTRAL LIMA Y CALLAO	HOSPITALIZACIÓN	MOBILIARIO DE HOSPITALIZACIÓN	95	30
173	ZONA REGISTRAL N° IX - SEDE LIMA- EX OFICINA REGISTRAL LIMA Y CALLAO	INSTRUMENTO DE MEDICIÓN	EQUIPO INSTRUMENTOS DE MEDICIÓN	261	20
174	ZONA REGISTRAL N° IX - SEDE LIMA- EX OFICINA REGISTRAL LIMA Y CALLAO	MAQUINARIA, VEHÍCULOS Y OTROS	EQUIPO OTRAS ESPECIALIDADES	211	0
175	ZONA REGISTRAL N° IX - SEDE LIMA- EX OFICINA REGISTRAL LIMA Y CALLAO	MAQUINARIA, VEHÍCULOS Y OTROS	MAQUINARIA PESADA	13	0
176	ZONA REGISTRAL N° IX - SEDE LIMA- EX OFICINA REGISTRAL LIMA Y CALLAO	MAQUINARIA, VEHÍCULOS Y OTROS	MOBILIARIO PARA TALLERES Y METALMECÁNICA	243	0

177	ZONA REGISTRAL N? IX - SEDE LIMA- EX OFICINA REGISTRAL LIMA Y CALLAO	MAQUINARIA, VEHÍCULOS Y OTROS	MÁQUINA	15	0
178	ZONA REGISTRAL N? IX - SEDE LIMA- EX OFICINA REGISTRAL LIMA Y CALLAO	MAQUINARIA, VEHÍCULOS Y OTROS	VEHÍCULO	5	0
179	ZONA REGISTRAL N? IX - SEDE LIMA- EX OFICINA REGISTRAL LIMA Y CALLAO	OFICINA	CÓMPUTO	4 576	34
180	ZONA REGISTRAL N? IX - SEDE LIMA- EX OFICINA REGISTRAL LIMA Y CALLAO	OFICINA	EQUIPO DE OFICINA	1 197	1
181	ZONA REGISTRAL N? IX - SEDE LIMA- EX OFICINA REGISTRAL LIMA Y CALLAO	OFICINA	MOBILIARIO DE OFICINA	12 014	12
182	ZONA REGISTRAL N? IX - SEDE LIMA- EX OFICINA REGISTRAL LIMA Y CALLAO	RECREACIÓN Y DEPORTE	EQUIPO DE RECREACIÓN Y DEPORTE	1	0
183	ZONA REGISTRAL N? IX - SEDE LIMA- EX OFICINA REGISTRAL LIMA Y CALLAO	RECREACIÓN Y DEPORTE	MOBILIARIO DE RECREACIÓN Y DEPORTE	1	0
184	ZONA REGISTRAL N? IX - SEDE LIMA- EX OFICINA REGISTRAL LIMA Y CALLAO	SEGURIDAD INDUSTRIAL	EQUIPO DE SEGURIDAD INDUSTRIAL	706	0
185	ZONA REGISTRAL N? IX - SEDE LIMA- EX OFICINA REGISTRAL LIMA Y CALLAO	TELECOMUNICACIONES	EQUIPO DE TELECOMUNICACIONES	2 047	26
186	ZONA REGISTRAL N? I- SEDE PIURA	ACCES., REPUEST. DE EQ. MÉDICOS Y QUIRÚRG. Y SUMINIST. MÉDIC.(INC. MATER. MED. INSTR. Y ROPA DESC.)	ACCESORIOS PARA USO MÉDICOS	6	0
187	ZONA REGISTRAL N? I- SEDE PIURA	AIRE ACONDICIONADO Y REFRIGERACIÓN	EQUIPO DE AIRE ACONDICIONADO Y REFRIGERACIÓN	161	0
188	ZONA REGISTRAL N? I- SEDE PIURA	ELECTRÓNICA : MATERIALES	MÓDULOS ELECTRÓNICOS	38	0
189	ZONA REGISTRAL N? I- SEDE PIURA	INDUSTRIA MÁQUINAS. ; REPUESTOS Y ACCESORIOS	MAQUINARIAS Y EQUIPOS RELACIONADOS CON LA ELECTRICIDAD	21	0
190	ZONA REGISTRAL N? I- SEDE PIURA	OFICINA	CÓMPUTO	869	20
191	ZONA REGISTRAL N? I- SEDE PIURA	OFICINA	EQUIPO DE OFICINA	66	4

192	ZONA REGISTRAL N? I- SEDE PIURA	OFICINA	MOBILIARIO DE OFICINA	308	0
193	ZONA REGISTRAL N? I- SEDE PIURA	SEGURIDAD INDUSTRIAL	EQUIPO DE SEGURIDAD INDUSTRIAL	9	0
194	ZONA REGISTRAL N? I- SEDE PIURA	TELECOMUNICACIONES	EQUIPO DE TELECOMUNICACIONES	327	0
195	ZONA REGISTRAL N? I- SEDE PIURA	TRANSPORTE TERRESTRE: REPUESTOS Y ACCESORIOS	AUTOMÓVILES Y CAMIONETAS : REPUESTOS, ACCESORIOS Y MATERIALES	2	0
196	ZONA REGISTRAL XIII SEDE TACNA - EX OFICINA REGISTRAL REGIONAL REG.JOSE CARLOS MARIATEGUI	AIRE ACONDICIONADO Y REFRIGERACIÓN	EQUIPO DE AIRE ACONDICIONADO Y REFRIGERACIÓN	87	20
197	ZONA REGISTRAL XIII SEDE TACNA - EX OFICINA REGISTRAL REGIONAL REG.JOSE CARLOS MARIATEGUI	ELECTRICIDAD Y ELECTRÓNICA	EQUIPO DE ELECTRICIDAD Y ELECTRÓNICA	66	14
198	ZONA REGISTRAL XIII SEDE TACNA - EX OFICINA REGISTRAL REGIONAL REG.JOSE CARLOS MARIATEGUI	HOSPITALIZACIÓN	MOBILIARIO DE HOSPITALIZACIÓN	5	0
199	ZONA REGISTRAL XIII SEDE TACNA - EX OFICINA REGISTRAL REGIONAL REG.JOSE CARLOS MARIATEGUI	INSTRUMENTO DE MEDICIÓN	EQUIPO INSTRUMENTOS DE MEDICIÓN	3	0
200	ZONA REGISTRAL XIII SEDE TACNA - EX OFICINA REGISTRAL REGIONAL REG.JOSE CARLOS MARIATEGUI	MAQUINARIA, VEHÍCULOS Y OTROS	VEHÍCULO	1	1
201	ZONA REGISTRAL XIII SEDE TACNA - EX OFICINA REGISTRAL REGIONAL REG.JOSE CARLOS MARIATEGUI	OFICINA	CÓMPUTO	1 385	0
202	ZONA REGISTRAL XIII SEDE TACNA - EX OFICINA REGISTRAL REGIONAL REG.JOSE CARLOS MARIATEGUI	OFICINA	EQUIPO DE OFICINA	626	0
203	ZONA REGISTRAL XIII SEDE TACNA - EX OFICINA REGISTRAL REGIONAL REG.JOSE CARLOS MARIATEGUI	OFICINA	MOBILIARIO DE OFICINA	1 864	0

204	ZONA REGISTRAL XIII SEDE TACNA - EX OFICINA REGISTRAL REGIONAL REG. JOSE CARLOS MARIATEGUI	SEGURIDAD INDUSTRIAL	EQUIPO DE SEGURIDAD INDUSTRIAL	32	0
205	ZONA REGISTRAL XIII SEDE TACNA - EX OFICINA REGISTRAL REGIONAL REG. JOSE CARLOS MARIATEGUI	TELECOMUNICACIONES	EQUIPO DE TELECOMUNICACIONES	145	0
206	SUPERINTENDENCIA NACIONAL DE LOS REGISTROS PUBLICOS - SUNARP - SEDE CENTRAL	AIRE ACONDICIONADO Y REFRIGERACIÓN	EQUIPO DE AIRE ACONDICIONADO Y REFRIGERACIÓN	150	1
207	SUPERINTENDENCIA NACIONAL DE LOS REGISTROS PUBLICOS - SUNARP - SEDE CENTRAL	ASEO Y LIMPIEZA	EQUIPO DE ASEO Y LIMPIEZAS	3	0
208	SUPERINTENDENCIA NACIONAL DE LOS REGISTROS PUBLICOS - SUNARP - SEDE CENTRAL	COCINA Y COMEDOR	EQUIPO DE COCINA Y COMEDOR	36	0
209	SUPERINTENDENCIA NACIONAL DE LOS REGISTROS PUBLICOS - SUNARP - SEDE CENTRAL	CULTURA Y ARTE	MOBILIARIO DE CULTURA Y ARTE	20	0
210	SUPERINTENDENCIA NACIONAL DE LOS REGISTROS PUBLICOS - SUNARP - SEDE CENTRAL	ELECTRICIDAD Y ELECTRÓNICA	EQUIPO DE ELECTRICIDAD Y ELECTRÓNICA	252	10
211	SUPERINTENDENCIA NACIONAL DE LOS REGISTROS PUBLICOS - SUNARP - SEDE CENTRAL	HOSPITALIZACIÓN	EQUIPO DE HOSPITALIZACIÓN	8	0
212	SUPERINTENDENCIA NACIONAL DE LOS REGISTROS PUBLICOS - SUNARP - SEDE CENTRAL	HOSPITALIZACIÓN	MOBILIARIO DE HOSPITALIZACIÓN	15	0
213	SUPERINTENDENCIA NACIONAL DE LOS REGISTROS PUBLICOS - SUNARP - SEDE CENTRAL	INSTRUMENTO DE MEDICIÓN	EQUIPO INSTRUMENTOS DE MEDICIÓN	12	0
214	SUPERINTENDENCIA NACIONAL DE LOS REGISTROS PUBLICOS - SUNARP - SEDE CENTRAL	MAQUINARIA, VEHÍCULOS Y OTROS	EQUIPO OTRAS ESPECIALIDADES	18	0
215	SUPERINTENDENCIA NACIONAL DE LOS REGISTROS PUBLICOS - SUNARP - SEDE CENTRAL	MAQUINARIA, VEHÍCULOS Y OTROS	MAQUINARIA PESADA	3	0
216	SUPERINTENDENCIA NACIONAL DE LOS REGISTROS PUBLICOS - SUNARP - SEDE CENTRAL	MAQUINARIA, VEHÍCULOS Y OTROS	MOBILIARIO PARA TALLERES Y METALMECÁNICA	23	0



217	SUPERINTENDENCIA NACIONAL DE LOS REGISTROS PUBLICOS - SUNARP - SEDE CENTRAL	MAQUINARIA, VEHÍCULOS Y OTROS	MÁQUINA	1	0
218	SUPERINTENDENCIA NACIONAL DE LOS REGISTROS PUBLICOS - SUNARP - SEDE CENTRAL	MAQUINARIA, VEHÍCULOS Y OTROS	VEHÍCULO	8	0
219	SUPERINTENDENCIA NACIONAL DE LOS REGISTROS PUBLICOS - SUNARP - SEDE CENTRAL	OFICINA	CÓMPUTO	2 334	34
220	SUPERINTENDENCIA NACIONAL DE LOS REGISTROS PUBLICOS - SUNARP - SEDE CENTRAL	OFICINA	EQUIPO DE OFICINA	216	0
221	SUPERINTENDENCIA NACIONAL DE LOS REGISTROS PUBLICOS - SUNARP - SEDE CENTRAL	OFICINA	MOBILIARIO DE OFICINA	1 915	0
222	SUPERINTENDENCIA NACIONAL DE LOS REGISTROS PUBLICOS - SUNARP - SEDE CENTRAL	SEGURIDAD INDUSTRIAL	EQUIPO DE SEGURIDAD INDUSTRIAL	106	0
223	SUPERINTENDENCIA NACIONAL DE LOS REGISTROS PUBLICOS - SUNARP - SEDE CENTRAL	TELECOMUNICACIONES	EQUIPO DE TELECOMUNICACIONES	830	8

Ver Anexo 7.4 Muebles (Adjunto en PDF)

Ver Anexo 7.5 Vehículos/Maquinarias (Adjunto en PDF)

**LEYENDA GRUPO**

- A: Nombre de Ejecutora Presupuestal
- B:
- 04 Agrícola y Pesquero
  - 11 Aire Acondicionado Y Refrigeración
  - 18 Animales
  - 25 Aseo Y Limpieza
  - 32 Cocina Y Comedor
  - 39 Cultura Y Arte
  - 46 Electricidad Y Electrónica
  - 53 Hospitalización
  - 60 Instrumento De Medición
  - 67 Maquinaria Vehículos Y Otros
  - 74 Oficina
  - 81 Recreación Y Deporte
  - 88 Seguridad Industrial
  - 95 Telecomunicaciones
- C:
- 04 Aeronave
  - 08 Cómputo
  - 22 Equipo
  - 29 Ferrocarril
  - 36 Maquinaria Pesada
  - 50 Máquina
  - 64 Mobiliario
  - 71 Nave o Artefacto Naval
  - 78 Producción Y Seguridad
  - 82 Vehículo
- D: Cantidad Total por Grupo
- E: Cantidad Total por grupo adquiridos por la gestión

### 7.6. Aplicativos informáticos de la entidad.

N°	Unidad Ejecutora Presupuestal	Cantidad Total de Aplicativos Informáticos	Cantidad Desarrollados o Adquiridos en la Gestión
1	ZONA REGISTRAL N° IV - SEDE IQUITOS EX OFICINA REGISTRAL REGIONAL REGION LORETO	28	2
2	ZONA REGISTRAL N° XI SEDE ICA	30	0
3	ZONA REGISTRAL N° II - SEDE CHICLAYO	35	18
4	ZONA REGISTRAL N° VIII SEDE HUANCAYO - JUNIN	3	3
5	ZONA REGISTRAL N° X - SEDE CUSCO	89	83
6	ZONA REGISTRAL N° XII - SEDE AREQUIPA	8	0
7	ZONA REGISTRAL N° III - MOYOBAMBA - SAN MARTIN	22	22
8	ZONA REGISTRAL N° VI - SEDE PUCALLPA - UCAYALI	4	0
9	ZONA REGISTRAL N° V - SEDE TRUJILLO - LA LIBERTAD	54	54
10	ZONA REGISTRAL N° XIV - SEDE AYACUCHO	16	0
11	ZONA REGISTRAL N° VII - SEDE HUARAZ	2	0
12	ZONA REGISTRAL N° IX - SEDE LIMA- EX OFICINA REGISTRAL LIMA Y CALLAO	0	0
13	ZONA REGISTRAL N° I- SEDE PIURA	21	14
14	ZONA REGISTRAL XIII SEDE TACNA - EX OFICINA REGISTRAL REGIONAL REG.JOSE CARLOS MARIATEGUI	24	2
15	SUPERINTENDENCIA NACIONAL DE LOS REGISTROS PUBLICOS - SUNARP - SEDE CENTRAL	0	0

Ver Anexo 7.6 (Adjunto en PDF)

### 7.7. Licencias de software.

N°	Unidad Ejecutora Presupuestal	Tipos de Licencia de Software	Cantidad Total	Cantidad adquirida en la Gestión
	A	B	C	D
1	ZONA REGISTRAL N° IV - SEDE IQUITOS EX OFICINA REGISTRAL REGIONAL REGION LORETO	software y otros activos intangibles	25	0
2	ZONA REGISTRAL N° XI SEDE ICA	ACCESO BIOMETRICO	6	0
3	ZONA REGISTRAL N° XI SEDE ICA	ANTIVIRUS	300	0
4	ZONA REGISTRAL N° XI SEDE ICA	Administración de Recursos TI	20	0
5	ZONA REGISTRAL N° XI SEDE ICA	DISEÑO GRAFICO	1	0
6	ZONA REGISTRAL N° XI SEDE ICA	GENERADOR DE IMAGEN	2	0
7	ZONA REGISTRAL N° XI SEDE ICA	GESTION DE PATRIMONIO	1	0

8	ZONA REGISTRAL N? XI SEDE ICA	GIS	15	0
9	ZONA REGISTRAL N? XI SEDE ICA	Gestión de Recursos TI	180	0
10	ZONA REGISTRAL N? XI SEDE ICA	OFIMATICA	78	0
11	ZONA REGISTRAL N? XI SEDE ICA	Replicación de Información	1	0
12	ZONA REGISTRAL N? XI SEDE ICA	Respaldo de Información	1	0
13	ZONA REGISTRAL N? XI SEDE ICA	SISTEMAS OPERATIVOS	323	0
14	ZONA REGISTRAL N? XI SEDE ICA	Seguridad de Acceso a red	2	0
15	ZONA REGISTRAL N? XI SEDE ICA	TELEFONIA	70	0
16	ZONA REGISTRAL N? XI SEDE ICA	VIRTUALIZACION DE ESCRITORIO	8	0
17	ZONA REGISTRAL N? XI SEDE ICA	oficina	106	0
18	ZONA REGISTRAL N? II - SEDE CHICLAYO	ANTIVIRUS ESET NOD 32	500	500
19	ZONA REGISTRAL N? II - SEDE CHICLAYO	ARGIS 10.3	24	0
20	ZONA REGISTRAL N? II - SEDE CHICLAYO	ARGIS 10.4	3	0
21	ZONA REGISTRAL N? II - SEDE CHICLAYO	ARGIS VERSIÓN 10	1	0
22	ZONA REGISTRAL N? II - SEDE CHICLAYO	ARGIS VERSIÓN 10.1	1	0
23	ZONA REGISTRAL N? II - SEDE CHICLAYO	ARGIS VERSIÓN 10.7	4	0
24	ZONA REGISTRAL N? II - SEDE CHICLAYO	AUTHASAS	109	109
25	ZONA REGISTRAL N? II - SEDE CHICLAYO	AUTOCAD LT2009	8	0
26	ZONA REGISTRAL N? II - SEDE CHICLAYO	AUTOCAD LT2011	8	0
27	ZONA REGISTRAL N? II - SEDE CHICLAYO	AUTOCAD MAP 3D 2011	3	0
28	ZONA REGISTRAL N? II - SEDE CHICLAYO	DISCOVERY	450	0
29	ZONA REGISTRAL N? II - SEDE CHICLAYO	ENDPOINT PROTECTOR 5	293	0
30	ZONA REGISTRAL N? II - SEDE CHICLAYO	OFFICE	695	0
31	ZONA REGISTRAL N? II - SEDE CHICLAYO	ORACLE	134	0
32	ZONA REGISTRAL N? II - SEDE CHICLAYO	SISTEMA OPERATIVO	1 048	1 048
33	ZONA REGISTRAL N? II - SEDE CHICLAYO	SPSS	1	0
34	ZONA REGISTRAL N? II - SEDE CHICLAYO	VISIO STANDAR 2013	3	0
35	ZONA REGISTRAL N? VIII SEDE HUANCAYO - JUNIN	Anual	3	3
36	ZONA REGISTRAL N? X - SEDE CUSCO	AOSP GPL 2	7	4
37	ZONA REGISTRAL N? X - SEDE CUSCO	Acuerdo entre Instituciones	55	0
38	ZONA REGISTRAL N? X - SEDE CUSCO	GNU GPL 2	3	0
39	ZONA REGISTRAL N? X - SEDE CUSCO	GNU GPL 3	1	0
40	ZONA REGISTRAL N? X - SEDE CUSCO	GPL 2	6	0
41	ZONA REGISTRAL N? X - SEDE CUSCO	GPL 3	3	0
42	ZONA REGISTRAL N? X - SEDE CUSCO	LICENCIAMIENTO	2	0

43	ZONA REGISTRAL N? X - SEDE CUSCO	LICENCIAMIENTO COMMUNITY	2	0
44	ZONA REGISTRAL N? X - SEDE CUSCO	Licenciamiento Express y Standard	4	2
45	ZONA REGISTRAL N? X - SEDE CUSCO	Licenciamiento Free	19	0
46	ZONA REGISTRAL N? X - SEDE CUSCO	Licenciamiento Perpetuo por procesador y Licencias nombradas	44	0
47	ZONA REGISTRAL N? X - SEDE CUSCO	Licenciamiento PostgreSQL (Free y open source)	3	0
48	ZONA REGISTRAL N? X - SEDE CUSCO	Licenciamiento ilimitado	2	0
49	ZONA REGISTRAL N? X - SEDE CUSCO	Licenciamiento por Sensor	1 000	0
50	ZONA REGISTRAL N? X - SEDE CUSCO	Licenciamiento por equipo	2	0
51	ZONA REGISTRAL N? X - SEDE CUSCO	Licenciamiento por host	12	0
52	ZONA REGISTRAL N? X - SEDE CUSCO	Licenciamiento por nro de sesiones simultaneas	1	0
53	ZONA REGISTRAL N? X - SEDE CUSCO	Licenciamiento por suscripcion	1 185	0
54	ZONA REGISTRAL N? X - SEDE CUSCO	Licenciamiento por volumen	39	0
55	ZONA REGISTRAL N? X - SEDE CUSCO	Licenciamiento por volumen - Licenciamiento por core	112	0
56	ZONA REGISTRAL N? X - SEDE CUSCO	Licencias concurrentes	25	0
57	ZONA REGISTRAL N? X - SEDE CUSCO	Licencias nombradas	253	0
58	ZONA REGISTRAL N? X - SEDE CUSCO	Licencias por dispositivo	1	0
59	ZONA REGISTRAL N? X - SEDE CUSCO	Licencias usuario / dispositivo	433	0
60	ZONA REGISTRAL N? X - SEDE CUSCO	OEM	455	94
61	ZONA REGISTRAL N? X - SEDE CUSCO	Otros - Desarrollo de software a medida	1	0
62	ZONA REGISTRAL N? X - SEDE CUSCO	Otros - Desarrollo propio de la Entidad	1 927	0
63	ZONA REGISTRAL N? X - SEDE CUSCO	Retal	561	94
64	ZONA REGISTRAL N? XII - SEDE AREQUIPA	Full Use	19	0
65	ZONA REGISTRAL N? XII - SEDE AREQUIPA	Gratis	100	0
66	ZONA REGISTRAL N? XII - SEDE AREQUIPA	Libre	900	0
67	ZONA REGISTRAL N? XII - SEDE AREQUIPA	Licenciado	3 847	0
68	ZONA REGISTRAL N? XII - SEDE AREQUIPA	OEM	760	0
69	ZONA REGISTRAL N? III - MOYOBAMBA - SAN MARTIN	ANTIVIRUZ MCAFFE - POR VOLUMEN	217	217
70	ZONA REGISTRAL N? III - MOYOBAMBA - SAN MARTIN	ARANDA DEVICE MANAEMENT V9.0 - POR VOLUMEN	212	212
71	ZONA REGISTRAL N? III - MOYOBAMBA - SAN MARTIN	ENDPOINT PROTECTOR - POR VOLUMEN	210	210

72	ZONA REGISTRAL N? III - MOYOBAMBA - SAN MARTIN	PULSE CONNECT SECURE - POR VOLUMEN	70	70
73	ZONA REGISTRAL N? VI - SEDE PUCALLPA - UCAYALI	software propietario	15	0
74	ZONA REGISTRAL N? V - SEDE TRUJILLO - LA LIBERTAD	OEM	56	48
75	ZONA REGISTRAL N? V - SEDE TRUJILLO - LA LIBERTAD	Varias	120	48
76	ZONA REGISTRAL N? XIV - SEDE AYACUCHO	Actualización Y Soporte De Licencia Oracle	56	0
77	ZONA REGISTRAL N? XIV - SEDE AYACUCHO	Citrix Virtual Apps And Desktop Advantage Edition	10	0
78	ZONA REGISTRAL N? XIV - SEDE AYACUCHO	Hardware Tokens Vpn	4	0
79	ZONA REGISTRAL N? XIV - SEDE AYACUCHO	Licencia Antivirus Smart Protection For	120	0
80	ZONA REGISTRAL N? XIV - SEDE AYACUCHO	Licencia Corel Draw	1	0
81	ZONA REGISTRAL N? XIV - SEDE AYACUCHO	Licencia Prjct Std 2019 Olp NI Gov	3	0
82	ZONA REGISTRAL N? XIV - SEDE AYACUCHO	Licencia Arcgis Desktop	10	0
83	ZONA REGISTRAL N? XIV - SEDE AYACUCHO	Licencia Discovery Advantage	100	0
84	ZONA REGISTRAL N? XIV - SEDE AYACUCHO	Licencia Discovery Service Desk	5	0
85	ZONA REGISTRAL N? XIV - SEDE AYACUCHO	Licencia Melissa	1	0
86	ZONA REGISTRAL N? XIV - SEDE AYACUCHO	Licencia Oracle	10	0
87	ZONA REGISTRAL N? XIV - SEDE AYACUCHO	Licencia Visio Std 2019 Olp NI Gov	3	0
88	ZONA REGISTRAL N? XIV - SEDE AYACUCHO	Software (Incl. Licencia) De Sistema De Gestión De Imágenes Y Documentos -Hsm Informatik	1	0
89	ZONA REGISTRAL N? XIV - SEDE AYACUCHO	Software Arcgis Desktop Basic Single Use	1	0
90	ZONA REGISTRAL N? XIV - SEDE AYACUCHO	Software De Monitoreo Ptrg Network - Perpetuo	1	0
91	ZONA REGISTRAL N? XIV - SEDE AYACUCHO	Software Microsoft Office 2019	6	0
92	ZONA REGISTRAL N? VII - SEDE HUARAZ	0	0	0
93	ZONA REGISTRAL N? IX - SEDE LIMA- EX OFICINA REGISTRAL LIMA Y CALLAO	Adobe Acrobat 11.0 Profesional	10	10
94	ZONA REGISTRAL N? IX - SEDE LIMA- EX OFICINA REGISTRAL LIMA Y CALLAO	Adobe Acrobat 5.0 Profesional	1	1
95	ZONA REGISTRAL N? IX - SEDE LIMA- EX OFICINA REGISTRAL LIMA Y CALLAO	Adobe PhotoShop	13	13
96	ZONA REGISTRAL N? IX - SEDE LIMA- EX OFICINA REGISTRAL LIMA Y CALLAO	Adobe PhotoShop CC	2	2
97	ZONA REGISTRAL N? IX - SEDE LIMA- EX OFICINA REGISTRAL LIMA Y CALLAO	Alcatel Licencia de Marcacion por Nombre	96	96

98	ZONA REGISTRAL N? IX - SEDE LIMA- EX OFICINA REGISTRAL LIMA Y CALLAO	Alcatel Licencia de soporte para equipo bypass FBG-2002	2	2
99	ZONA REGISTRAL N? IX - SEDE LIMA- EX OFICINA REGISTRAL LIMA Y CALLAO	Alcatel Licencia para Usuario Business IP-OXE	96	96
100	ZONA REGISTRAL N? IX - SEDE LIMA- EX OFICINA REGISTRAL LIMA Y CALLAO	ArcGIS for Desktop Basic Single Use	75	75
101	ZONA REGISTRAL N? IX - SEDE LIMA- EX OFICINA REGISTRAL LIMA Y CALLAO	Authasas Licencia de Software Biometrico	27	27
102	ZONA REGISTRAL N? IX - SEDE LIMA- EX OFICINA REGISTRAL LIMA Y CALLAO	Autocad 2000	10	10
103	ZONA REGISTRAL N? IX - SEDE LIMA- EX OFICINA REGISTRAL LIMA Y CALLAO	Autocad Map 3D 2010	6	6
104	ZONA REGISTRAL N? IX - SEDE LIMA- EX OFICINA REGISTRAL LIMA Y CALLAO	Autocad Map 3D 2011	5	5
105	ZONA REGISTRAL N? IX - SEDE LIMA- EX OFICINA REGISTRAL LIMA Y CALLAO	Autocad R13	3	3
106	ZONA REGISTRAL N? IX - SEDE LIMA- EX OFICINA REGISTRAL LIMA Y CALLAO	Autocad R14	5	5
107	ZONA REGISTRAL N? IX - SEDE LIMA- EX OFICINA REGISTRAL LIMA Y CALLAO	BIOLOGON TM 2.0 SERVER FOR WINDOWS NT R (Client)	335	335
108	ZONA REGISTRAL N? IX - SEDE LIMA- EX OFICINA REGISTRAL LIMA Y CALLAO	BIOLOGON TM 2.0 SERVER FOR WINDOWS NT R (Server)	9	9
109	ZONA REGISTRAL N? IX - SEDE LIMA- EX OFICINA REGISTRAL LIMA Y CALLAO	BIOLOGON TM 3.0 SERVER FOR WINDOWS NT R (Client) (Lector Huella)	10	10
110	ZONA REGISTRAL N? IX - SEDE LIMA- EX OFICINA REGISTRAL LIMA Y CALLAO	CA Client Automation	2 000	2 000
111	ZONA REGISTRAL N? IX - SEDE LIMA- EX OFICINA REGISTRAL LIMA Y CALLAO	CA Server Automation Base Configuration	1	1
112	ZONA REGISTRAL N? IX - SEDE LIMA- EX OFICINA REGISTRAL LIMA Y CALLAO	CHEYENNE ARC SERVER ENTERPRISE ED. V.6.5	1	1
113	ZONA REGISTRAL N? IX - SEDE LIMA- EX OFICINA REGISTRAL LIMA Y CALLAO	CREATE A-LABEL V3	1	1
114	ZONA REGISTRAL N? IX - SEDE LIMA- EX OFICINA REGISTRAL LIMA Y CALLAO	Cisco Secure ACS (Red Lan)	1	1
115	ZONA REGISTRAL N? IX - SEDE LIMA- EX OFICINA REGISTRAL LIMA Y CALLAO	Cisco Works Lan Manager Solution (Red Lan)	1	1
116	ZONA REGISTRAL N? IX - SEDE LIMA- EX OFICINA REGISTRAL LIMA Y CALLAO	Computer Associates Erwin 4.0	1	1
117	ZONA REGISTRAL N? IX - SEDE LIMA- EX OFICINA REGISTRAL LIMA Y CALLAO	Cool Edit 2000	1	1
118	ZONA REGISTRAL N? IX - SEDE LIMA- EX OFICINA REGISTRAL LIMA Y CALLAO	Corel Draw 10	2	2
119	ZONA REGISTRAL N? IX - SEDE LIMA- EX OFICINA REGISTRAL LIMA Y CALLAO	Corel Draw 12	2	2

120	ZONA REGISTRAL N? IX - SEDE LIMA- EX OFICINA REGISTRAL LIMA Y CALLAO	Corel Draw 8	1	1
121	ZONA REGISTRAL N? IX - SEDE LIMA- EX OFICINA REGISTRAL LIMA Y CALLAO	Corel Draw X4	3	3
122	ZONA REGISTRAL N? IX - SEDE LIMA- EX OFICINA REGISTRAL LIMA Y CALLAO	Corel Draw X5	3	3
123	ZONA REGISTRAL N? IX - SEDE LIMA- EX OFICINA REGISTRAL LIMA Y CALLAO	Corel Draw X6	2	2
124	ZONA REGISTRAL N? IX - SEDE LIMA- EX OFICINA REGISTRAL LIMA Y CALLAO	Corel Draw X8	2	2
125	ZONA REGISTRAL N? IX - SEDE LIMA- EX OFICINA REGISTRAL LIMA Y CALLAO	DIGITAL UNIX, TRU 4.0F	1	1
126	ZONA REGISTRAL N? IX - SEDE LIMA- EX OFICINA REGISTRAL LIMA Y CALLAO	DIGITAL UNIX, TRU 5.1B	1	1
127	ZONA REGISTRAL N? IX - SEDE LIMA- EX OFICINA REGISTRAL LIMA Y CALLAO	DISKXTENDER 5.2 PARA WNT	1	1
128	ZONA REGISTRAL N? IX - SEDE LIMA- EX OFICINA REGISTRAL LIMA Y CALLAO	GFI Languard 2014	2 000	2 000
129	ZONA REGISTRAL N? IX - SEDE LIMA- EX OFICINA REGISTRAL LIMA Y CALLAO	HP B 32-Port Extended Fabric Switch LTU	1	1
130	ZONA REGISTRAL N? IX - SEDE LIMA- EX OFICINA REGISTRAL LIMA Y CALLAO	HP CV EVA3000/4000 1TB LTU	3	3
131	ZONA REGISTRAL N? IX - SEDE LIMA- EX OFICINA REGISTRAL LIMA Y CALLAO	HP SP HP-UX v3.0F 1 LTU/CD	2	2
132	ZONA REGISTRAL N? IX - SEDE LIMA- EX OFICINA REGISTRAL LIMA Y CALLAO	HP UX 11i v2 Virtual Partions PPL LTU	4	4
133	ZONA REGISTRAL N? IX - SEDE LIMA- EX OFICINA REGISTRAL LIMA Y CALLAO	IBM InfoSphere Data Architect	6	6
134	ZONA REGISTRAL N? IX - SEDE LIMA- EX OFICINA REGISTRAL LIMA Y CALLAO	IBM Lotus Notes	420	420
135	ZONA REGISTRAL N? IX - SEDE LIMA- EX OFICINA REGISTRAL LIMA Y CALLAO	IBM Rational Software Architect	6	6
136	ZONA REGISTRAL N? IX - SEDE LIMA- EX OFICINA REGISTRAL LIMA Y CALLAO	IBM SPSS Statistics Base	2	2
137	ZONA REGISTRAL N? IX - SEDE LIMA- EX OFICINA REGISTRAL LIMA Y CALLAO	IBM Tivoli License Compliance Manager	1 050	1 050
138	ZONA REGISTRAL N? IX - SEDE LIMA- EX OFICINA REGISTRAL LIMA Y CALLAO	IBM Tivoli Provisioning Manager for Software Client	1 050	1 050
139	ZONA REGISTRAL N? IX - SEDE LIMA- EX OFICINA REGISTRAL LIMA Y CALLAO	IBM TivoliRemote Control Client License	180	180
140	ZONA REGISTRAL N? IX - SEDE LIMA- EX OFICINA REGISTRAL LIMA Y CALLAO	ICAP righth ti access 1.1 GHZ mx2 dual CPU	2	2
141	ZONA REGISTRAL N? IX - SEDE LIMA- EX OFICINA REGISTRAL LIMA Y CALLAO	IMAGING SCAN STATION	1	1

142	ZONA REGISTRAL N? IX - SEDE LIMA- EX OFICINA REGISTRAL LIMA Y CALLAO	Integrity svrs w/sys misssion Crit OE LTU	8	8
143	ZONA REGISTRAL N? IX - SEDE LIMA- EX OFICINA REGISTRAL LIMA Y CALLAO	Junos Pulse Gateway	50	50
144	ZONA REGISTRAL N? IX - SEDE LIMA- EX OFICINA REGISTRAL LIMA Y CALLAO	KOFAX VRS	1	1
145	ZONA REGISTRAL N? IX - SEDE LIMA- EX OFICINA REGISTRAL LIMA Y CALLAO	Keyfile Document Server (Client)	210	210
146	ZONA REGISTRAL N? IX - SEDE LIMA- EX OFICINA REGISTRAL LIMA Y CALLAO	Keyfile Document Server - 5.31	5	5
147	ZONA REGISTRAL N? IX - SEDE LIMA- EX OFICINA REGISTRAL LIMA Y CALLAO	Keyfile Document Server - 6.0	5	5
148	ZONA REGISTRAL N? IX - SEDE LIMA- EX OFICINA REGISTRAL LIMA Y CALLAO	Keyfile Document Server - 6.01	5	5
149	ZONA REGISTRAL N? IX - SEDE LIMA- EX OFICINA REGISTRAL LIMA Y CALLAO	Kiosko Multimedia	10	10
150	ZONA REGISTRAL N? IX - SEDE LIMA- EX OFICINA REGISTRAL LIMA Y CALLAO	LINUX RED HAT 7.0	1	1
151	ZONA REGISTRAL N? IX - SEDE LIMA- EX OFICINA REGISTRAL LIMA Y CALLAO	Licencia RSI Agente Genesys	1	1
152	ZONA REGISTRAL N? IX - SEDE LIMA- EX OFICINA REGISTRAL LIMA Y CALLAO	Licencia de Acceso a Plataforma VPN	8	8
153	ZONA REGISTRAL N? IX - SEDE LIMA- EX OFICINA REGISTRAL LIMA Y CALLAO	Licencia de Acceso por Token	8	8
154	ZONA REGISTRAL N? IX - SEDE LIMA- EX OFICINA REGISTRAL LIMA Y CALLAO	Macrostudio Software SW Administracion de Colas	3	3
155	ZONA REGISTRAL N? IX - SEDE LIMA- EX OFICINA REGISTRAL LIMA Y CALLAO	Microsoft FrontPage 2000	1	1
156	ZONA REGISTRAL N? IX - SEDE LIMA- EX OFICINA REGISTRAL LIMA Y CALLAO	Microsoft FrontPage 2002	1	1
157	ZONA REGISTRAL N? IX - SEDE LIMA- EX OFICINA REGISTRAL LIMA Y CALLAO	Microsoft FrontPage 2002 - Upgrade	1	1
158	ZONA REGISTRAL N? IX - SEDE LIMA- EX OFICINA REGISTRAL LIMA Y CALLAO	Microsoft Office 2000	146	146
159	ZONA REGISTRAL N? IX - SEDE LIMA- EX OFICINA REGISTRAL LIMA Y CALLAO	Microsoft Office 2000 Profesional	10	10
160	ZONA REGISTRAL N? IX - SEDE LIMA- EX OFICINA REGISTRAL LIMA Y CALLAO	Microsoft Office 2003 Profesional Spanish	10	10
161	ZONA REGISTRAL N? IX - SEDE LIMA- EX OFICINA REGISTRAL LIMA Y CALLAO	Microsoft Office 2007 Small Business Esp	60	60
162	ZONA REGISTRAL N? IX - SEDE LIMA- EX OFICINA REGISTRAL LIMA Y CALLAO	Microsoft Office 2007 Small Business Esp (5 Laptops)	5	5
163	ZONA REGISTRAL N? IX - SEDE LIMA- EX OFICINA REGISTRAL LIMA Y CALLAO	Microsoft Office 2007 Spanish Professional Plus	5	5



164	ZONA REGISTRAL N? IX - SEDE LIMA- EX OFICINA REGISTRAL LIMA Y CALLAO	Microsoft Office 2007 Spanish Std	15	15
165	ZONA REGISTRAL N? IX - SEDE LIMA- EX OFICINA REGISTRAL LIMA Y CALLAO	Microsoft Office 2010 Government OPEN	40	40
166	ZONA REGISTRAL N? IX - SEDE LIMA- EX OFICINA REGISTRAL LIMA Y CALLAO	Microsoft Office 2013 Government OLP Professional Plus	5	5
167	ZONA REGISTRAL N? IX - SEDE LIMA- EX OFICINA REGISTRAL LIMA Y CALLAO	Microsoft Office 2013 Hogar y Oficina Open	180	180
168	ZONA REGISTRAL N? IX - SEDE LIMA- EX OFICINA REGISTRAL LIMA Y CALLAO	Microsoft Office 2013 Std	1 600	1 600
169	ZONA REGISTRAL N? IX - SEDE LIMA- EX OFICINA REGISTRAL LIMA Y CALLAO	Microsoft Office 97 Professional	13	13
170	ZONA REGISTRAL N? IX - SEDE LIMA- EX OFICINA REGISTRAL LIMA Y CALLAO	Microsoft Office 97 Standard	377	377
171	ZONA REGISTRAL N? IX - SEDE LIMA- EX OFICINA REGISTRAL LIMA Y CALLAO	Microsoft Office XP PYME	9	9
172	ZONA REGISTRAL N? IX - SEDE LIMA- EX OFICINA REGISTRAL LIMA Y CALLAO	Microsoft Office XP Profesional	20	20
173	ZONA REGISTRAL N? IX - SEDE LIMA- EX OFICINA REGISTRAL LIMA Y CALLAO	Microsoft Office XP Small Bussines	6	6
174	ZONA REGISTRAL N? IX - SEDE LIMA- EX OFICINA REGISTRAL LIMA Y CALLAO	Microsoft Project 2000	32	32
175	ZONA REGISTRAL N? IX - SEDE LIMA- EX OFICINA REGISTRAL LIMA Y CALLAO	Microsoft Project 2003	3	3
176	ZONA REGISTRAL N? IX - SEDE LIMA- EX OFICINA REGISTRAL LIMA Y CALLAO	Microsoft Project 98	21	21
177	ZONA REGISTRAL N? IX - SEDE LIMA- EX OFICINA REGISTRAL LIMA Y CALLAO	Microsoft SQL Server 6.5	1	1
178	ZONA REGISTRAL N? IX - SEDE LIMA- EX OFICINA REGISTRAL LIMA Y CALLAO	Microsoft SQL Server Estandar 2008	1	1
179	ZONA REGISTRAL N? IX - SEDE LIMA- EX OFICINA REGISTRAL LIMA Y CALLAO	Microsoft SQL Server Estandar 2012	1	1
180	ZONA REGISTRAL N? IX - SEDE LIMA- EX OFICINA REGISTRAL LIMA Y CALLAO	Microsoft Visio 2000 - Professional	2	2
181	ZONA REGISTRAL N? IX - SEDE LIMA- EX OFICINA REGISTRAL LIMA Y CALLAO	Microsoft Visio 2002 - Professional	2	2
182	ZONA REGISTRAL N? IX - SEDE LIMA- EX OFICINA REGISTRAL LIMA Y CALLAO	Microsoft Visio 2007 - Professional	2	2
183	ZONA REGISTRAL N? IX - SEDE LIMA- EX OFICINA REGISTRAL LIMA Y CALLAO	Microsoft Visio Enterprise Network Tools	2	2
184	ZONA REGISTRAL N? IX - SEDE LIMA- EX OFICINA REGISTRAL LIMA Y CALLAO	Microsoft Visual C++ 6.0	1	1
185	ZONA REGISTRAL N? IX - SEDE LIMA- EX OFICINA REGISTRAL LIMA Y CALLAO	Microsoft Visual FoxPro 6.0	18	18

186	ZONA REGISTRAL N? IX - SEDE LIMA- EX OFICINA REGISTRAL LIMA Y CALLAO	Microsoft Visual InterDev 6.0	10	10
187	ZONA REGISTRAL N? IX - SEDE LIMA- EX OFICINA REGISTRAL LIMA Y CALLAO	Microsoft Visual Studio .NET Profesional 2003	5	5
188	ZONA REGISTRAL N? IX - SEDE LIMA- EX OFICINA REGISTRAL LIMA Y CALLAO	Microsoft Visual Studio 6.0 Profesional	6	6
189	ZONA REGISTRAL N? IX - SEDE LIMA- EX OFICINA REGISTRAL LIMA Y CALLAO	Microsoft Windows 2000 Advanced Server	2	2
190	ZONA REGISTRAL N? IX - SEDE LIMA- EX OFICINA REGISTRAL LIMA Y CALLAO	Microsoft Windows 2000 Advanced Server CAL	25	25
191	ZONA REGISTRAL N? IX - SEDE LIMA- EX OFICINA REGISTRAL LIMA Y CALLAO	Microsoft Windows 2000 Professional	408	408
192	ZONA REGISTRAL N? IX - SEDE LIMA- EX OFICINA REGISTRAL LIMA Y CALLAO	Microsoft Windows 2000 Server	11	11
193	ZONA REGISTRAL N? IX - SEDE LIMA- EX OFICINA REGISTRAL LIMA Y CALLAO	Microsoft Windows 2000 Server / Cliente (Licencias MOLP)	702	702
194	ZONA REGISTRAL N? IX - SEDE LIMA- EX OFICINA REGISTRAL LIMA Y CALLAO	Microsoft Windows 2000 Server CAL	667	667
195	ZONA REGISTRAL N? IX - SEDE LIMA- EX OFICINA REGISTRAL LIMA Y CALLAO	Microsoft Windows 2003 Server Enterprise Per Site Ingles	1	1
196	ZONA REGISTRAL N? IX - SEDE LIMA- EX OFICINA REGISTRAL LIMA Y CALLAO	Microsoft Windows 95	184	184
197	ZONA REGISTRAL N? IX - SEDE LIMA- EX OFICINA REGISTRAL LIMA Y CALLAO	Microsoft Windows 98	462	462
198	ZONA REGISTRAL N? IX - SEDE LIMA- EX OFICINA REGISTRAL LIMA Y CALLAO	Microsoft Windows NT 4.0 Server	19	19
199	ZONA REGISTRAL N? IX - SEDE LIMA- EX OFICINA REGISTRAL LIMA Y CALLAO	Microsoft Windows NT 4.0 Server CAL	444	444
200	ZONA REGISTRAL N? IX - SEDE LIMA- EX OFICINA REGISTRAL LIMA Y CALLAO	Microsoft Windows NT 4.0 Workstation	60	60
201	ZONA REGISTRAL N? IX - SEDE LIMA- EX OFICINA REGISTRAL LIMA Y CALLAO	Microsoft Windows SQL Server Estandar 2012 CAL	5	5
202	ZONA REGISTRAL N? IX - SEDE LIMA- EX OFICINA REGISTRAL LIMA Y CALLAO	Microsoft Windows Server 2003 ESP OEM	1	1
203	ZONA REGISTRAL N? IX - SEDE LIMA- EX OFICINA REGISTRAL LIMA Y CALLAO	Microsoft Windows Server 2003 Enterprise R2 English	5	5
204	ZONA REGISTRAL N? IX - SEDE LIMA- EX OFICINA REGISTRAL LIMA Y CALLAO	Microsoft Windows Server 2003 Enterprise R2 Spanish	2	2
205	ZONA REGISTRAL N? IX - SEDE LIMA- EX OFICINA REGISTRAL LIMA Y CALLAO	Microsoft Windows Server 2003 R2 (Servidor de Colas 2009)	2	2
206	ZONA REGISTRAL N? IX - SEDE LIMA- EX OFICINA REGISTRAL LIMA Y CALLAO	Microsoft Windows Server 2008 Standard Spanish	1	1
207	ZONA REGISTRAL N? IX - SEDE LIMA- EX OFICINA REGISTRAL LIMA Y CALLAO	Microsoft Windows Server 2012 Standard R2	21	21

208	ZONA REGISTRAL N? IX - SEDE LIMA- EX OFICINA REGISTRAL LIMA Y CALLAO	Microsoft Windows Server 2016 Std	21	21
209	ZONA REGISTRAL N? IX - SEDE LIMA- EX OFICINA REGISTRAL LIMA Y CALLAO	Microsoft Windows Server CAL 2003 - EX RPU	300	300
210	ZONA REGISTRAL N? IX - SEDE LIMA- EX OFICINA REGISTRAL LIMA Y CALLAO	Microsoft Windows Server CAL 2003 - ORLC	6	6
211	ZONA REGISTRAL N? IX - SEDE LIMA- EX OFICINA REGISTRAL LIMA Y CALLAO	Microsoft Windows Server CAL 2003 - ZRIX	150	150
212	ZONA REGISTRAL N? IX - SEDE LIMA- EX OFICINA REGISTRAL LIMA Y CALLAO	Microsoft Windows Server CAL 2003 R2 (Servidor de Colas 2009)	10	10
213	ZONA REGISTRAL N? IX - SEDE LIMA- EX OFICINA REGISTRAL LIMA Y CALLAO	Microsoft Windows Server CAL 2003 Spanish	607	607
214	ZONA REGISTRAL N? IX - SEDE LIMA- EX OFICINA REGISTRAL LIMA Y CALLAO	Microsoft Windows Server CAL 2003 Spanish (61 pq de 5 clientes c/u)	301	301
215	ZONA REGISTRAL N? IX - SEDE LIMA- EX OFICINA REGISTRAL LIMA Y CALLAO	Microsoft Windows Server CAL 2008	80	80
216	ZONA REGISTRAL N? IX - SEDE LIMA- EX OFICINA REGISTRAL LIMA Y CALLAO	Microsoft Windows Server CAL 2008 (PC's HP)	50	50
217	ZONA REGISTRAL N? IX - SEDE LIMA- EX OFICINA REGISTRAL LIMA Y CALLAO	Microsoft Windows Server CAL 2008 Standard Spanish	5	5
218	ZONA REGISTRAL N? IX - SEDE LIMA- EX OFICINA REGISTRAL LIMA Y CALLAO	Microsoft Windows Server DEV CAL - Solucion ADSUNARP	2 110	2 110
219	ZONA REGISTRAL N? IX - SEDE LIMA- EX OFICINA REGISTRAL LIMA Y CALLAO	Microsoft Windows Server Datacenter Core - Solucion VMWARE	20	20
220	ZONA REGISTRAL N? IX - SEDE LIMA- EX OFICINA REGISTRAL LIMA Y CALLAO	Microsoft Windows Server Enterprise R2	7	7
221	ZONA REGISTRAL N? IX - SEDE LIMA- EX OFICINA REGISTRAL LIMA Y CALLAO	Microsoft Windows Server Estandar	2	2
222	ZONA REGISTRAL N? IX - SEDE LIMA- EX OFICINA REGISTRAL LIMA Y CALLAO	Microsoft Windows Server Estandar 2012	1	1
223	ZONA REGISTRAL N? IX - SEDE LIMA- EX OFICINA REGISTRAL LIMA Y CALLAO	Microsoft Windows Seven 7 Profesional (PC's HP)	50	50
224	ZONA REGISTRAL N? IX - SEDE LIMA- EX OFICINA REGISTRAL LIMA Y CALLAO	Microsoft Windows Terminal SVCS CAL 2008 (Solucion SARP)	170	170
225	ZONA REGISTRAL N? IX - SEDE LIMA- EX OFICINA REGISTRAL LIMA Y CALLAO	Microsoft Windows Terminal SVCS CAL 2008 (Solucion SIAF)	60	60
226	ZONA REGISTRAL N? IX - SEDE LIMA- EX OFICINA REGISTRAL LIMA Y CALLAO	Microsoft Windows Vista Business (Solucion SARP)	8	8
227	ZONA REGISTRAL N? IX - SEDE LIMA- EX OFICINA REGISTRAL LIMA Y CALLAO	Microsoft Windows XP Profesional	55	55

228	ZONA REGISTRAL N? IX - SEDE LIMA- EX OFICINA REGISTRAL LIMA Y CALLAO	Microsoft Windows XP Profesional OEM (Adm de Colas 2007)	4	4
229	ZONA REGISTRAL N? IX - SEDE LIMA- EX OFICINA REGISTRAL LIMA Y CALLAO	Microsoft Windows XP Profesional OEM (OLIDATA)	60	60
230	ZONA REGISTRAL N? IX - SEDE LIMA- EX OFICINA REGISTRAL LIMA Y CALLAO	Microsoft Windows Xp Profesional - Upgrade	12	12
231	ZONA REGISTRAL N? IX - SEDE LIMA- EX OFICINA REGISTRAL LIMA Y CALLAO	Microsoft Windows Xp Profesional OEM (Adv@nce PC)	301	301
232	ZONA REGISTRAL N? IX - SEDE LIMA- EX OFICINA REGISTRAL LIMA Y CALLAO	Microsoft Windows Xp Profesional OEM (Adv@nce PC) Downgrd Vista	589	589
233	ZONA REGISTRAL N? IX - SEDE LIMA- EX OFICINA REGISTRAL LIMA Y CALLAO	Microsoft Windows Xp Profesional OEM (Adv@nce PC- Blancas)	20	20
234	ZONA REGISTRAL N? IX - SEDE LIMA- EX OFICINA REGISTRAL LIMA Y CALLAO	Microsoft Windows Xp Profesional OEM (Dell) Downgrd Vista	600	600
235	ZONA REGISTRAL N? IX - SEDE LIMA- EX OFICINA REGISTRAL LIMA Y CALLAO	Microsoft Windows Xp Profesional OEM (HP Compaq)	50	50
236	ZONA REGISTRAL N? IX - SEDE LIMA- EX OFICINA REGISTRAL LIMA Y CALLAO	Microsoft Windows Xp Profesional OEM (Repotenciadas Micron Bolita)	10	10
237	ZONA REGISTRAL N? IX - SEDE LIMA- EX OFICINA REGISTRAL LIMA Y CALLAO	Microsoft Word 97	77	77
238	ZONA REGISTRAL N? IX - SEDE LIMA- EX OFICINA REGISTRAL LIMA Y CALLAO	Micrsoft Visual Basic 6.0 Professional	2	2
239	ZONA REGISTRAL N? IX - SEDE LIMA- EX OFICINA REGISTRAL LIMA Y CALLAO	NORTON GHOST 2001	1	1
240	ZONA REGISTRAL N? IX - SEDE LIMA- EX OFICINA REGISTRAL LIMA Y CALLAO	NOVELL UPGRADE 4.11 (Client)	30	30
241	ZONA REGISTRAL N? IX - SEDE LIMA- EX OFICINA REGISTRAL LIMA Y CALLAO	NOVELL UPGRADE 4.11 (Server)	1	1
242	ZONA REGISTRAL N? IX - SEDE LIMA- EX OFICINA REGISTRAL LIMA Y CALLAO	ONMIPAGE PRO 11	1	1
243	ZONA REGISTRAL N? IX - SEDE LIMA- EX OFICINA REGISTRAL LIMA Y CALLAO	OV Data Protector open file media v9	1	1
244	ZONA REGISTRAL N? IX - SEDE LIMA- EX OFICINA REGISTRAL LIMA Y CALLAO	OV Data Protector Cell Manager Win LTU CD	1	1
245	ZONA REGISTRAL N? IX - SEDE LIMA- EX OFICINA REGISTRAL LIMA Y CALLAO	OV Data Protector Cell Manager media	1	1
246	ZONA REGISTRAL N? IX - SEDE LIMA- EX OFICINA REGISTRAL LIMA Y CALLAO	OV Data Protector Drive Windows etc LTU	1	1
247	ZONA REGISTRAL N? IX - SEDE LIMA- EX OFICINA REGISTRAL LIMA Y CALLAO	OV Data Protector On line ext UNIX LTU	1	1

248	ZONA REGISTRAL N? IX - SEDE LIMA- EX OFICINA REGISTRAL LIMA Y CALLAO	OV Data Protector On line ext Win LTU	6	6
249	ZONA REGISTRAL N? IX - SEDE LIMA- EX OFICINA REGISTRAL LIMA Y CALLAO	OV Data Protector one Drive UNIX etc LTU	1	1
250	ZONA REGISTRAL N? IX - SEDE LIMA- EX OFICINA REGISTRAL LIMA Y CALLAO	OV Data Protector opn file entsv v9 LTU	7	7
251	ZONA REGISTRAL N? IX - SEDE LIMA- EX OFICINA REGISTRAL LIMA Y CALLAO	Omnipage 11.0	6	6
252	ZONA REGISTRAL N? IX - SEDE LIMA- EX OFICINA REGISTRAL LIMA Y CALLAO	Omnipage 14	6	6
253	ZONA REGISTRAL N? IX - SEDE LIMA- EX OFICINA REGISTRAL LIMA Y CALLAO	Omnipage Pro 18	3	3
254	ZONA REGISTRAL N? IX - SEDE LIMA- EX OFICINA REGISTRAL LIMA Y CALLAO	Oracle Database Enterprise Edition - Processor Perpetual (8 CORES)	0	0
255	ZONA REGISTRAL N? IX - SEDE LIMA- EX OFICINA REGISTRAL LIMA Y CALLAO	Oracle Database Vault - Processor Perpetual (8 CORES)	0	0
256	ZONA REGISTRAL N? IX - SEDE LIMA- EX OFICINA REGISTRAL LIMA Y CALLAO	Oracle Diagnostics Pack - Processor Perpetual	0	0
257	ZONA REGISTRAL N? IX - SEDE LIMA- EX OFICINA REGISTRAL LIMA Y CALLAO	Oracle Real Application Clusters - Processor Perpetual (8 CORES)	0	0
258	ZONA REGISTRAL N? IX - SEDE LIMA- EX OFICINA REGISTRAL LIMA Y CALLAO	PC ANYWHERE 10	8	8
259	ZONA REGISTRAL N? IX - SEDE LIMA- EX OFICINA REGISTRAL LIMA Y CALLAO	PL/SQL Developer	21	21
260	ZONA REGISTRAL N? IX - SEDE LIMA- EX OFICINA REGISTRAL LIMA Y CALLAO	POWER BUILDER 7.0 PROFESSIONAL - FULL PACK	5	5
261	ZONA REGISTRAL N? IX - SEDE LIMA- EX OFICINA REGISTRAL LIMA Y CALLAO	POWER BUILDER ENTERPRISE 5.0	1	1
262	ZONA REGISTRAL N? IX - SEDE LIMA- EX OFICINA REGISTRAL LIMA Y CALLAO	POWER BUILDER ENTERPRISE 7.0 - Upgrade	1	1
263	ZONA REGISTRAL N? IX - SEDE LIMA- EX OFICINA REGISTRAL LIMA Y CALLAO	PRECISE/SQL	1	1
264	ZONA REGISTRAL N? IX - SEDE LIMA- EX OFICINA REGISTRAL LIMA Y CALLAO	PSA for ArcGIS for Desktop Basic Single Use	13	13
265	ZONA REGISTRAL N? IX - SEDE LIMA- EX OFICINA REGISTRAL LIMA Y CALLAO	Pinnacle Studio 17 Ultimate	2	2
266	ZONA REGISTRAL N? IX - SEDE LIMA- EX OFICINA REGISTRAL LIMA Y CALLAO	Power Builder Enterprise	3	3
267	ZONA REGISTRAL N? IX - SEDE LIMA- EX OFICINA REGISTRAL LIMA Y CALLAO	Power Builder Enterprise - Update	3	3
268	ZONA REGISTRAL N? IX - SEDE LIMA- EX OFICINA REGISTRAL LIMA Y CALLAO	Power Builder Enterprise 10.5 - Upgrade	1	1
269	ZONA REGISTRAL N? IX - SEDE LIMA- EX OFICINA REGISTRAL LIMA Y CALLAO	Power Builder Entreprise	3	3

270	ZONA REGISTRAL N? IX - SEDE LIMA- EX OFICINA REGISTRAL LIMA Y CALLAO	Power Designer Studio Enterprise	1	1
271	ZONA REGISTRAL N? IX - SEDE LIMA- EX OFICINA REGISTRAL LIMA Y CALLAO	Quest Software - Database Development and Monitoring Pack TOAD	4	4
272	ZONA REGISTRAL N? IX - SEDE LIMA- EX OFICINA REGISTRAL LIMA Y CALLAO	RED HAT LINUX	2	2
273	ZONA REGISTRAL N? IX - SEDE LIMA- EX OFICINA REGISTRAL LIMA Y CALLAO	RED HAT LINUX 7.2	1	1
274	ZONA REGISTRAL N? IX - SEDE LIMA- EX OFICINA REGISTRAL LIMA Y CALLAO	SATELITE FORMS ENTERPRISE V3	1	1
275	ZONA REGISTRAL N? IX - SEDE LIMA- EX OFICINA REGISTRAL LIMA Y CALLAO	SISTEMA DE ADMINISTRACIÓN DE COLAS	1	1
276	ZONA REGISTRAL N? IX - SEDE LIMA- EX OFICINA REGISTRAL LIMA Y CALLAO	SISTEMA DE ADMINISTRACIÓN DE COLAS 2009 (Preliquidacion y Búsquedas)	1	1
277	ZONA REGISTRAL N? IX - SEDE LIMA- EX OFICINA REGISTRAL LIMA Y CALLAO	SISTEMA DE SEGUIMIENTO DE PROCESOS JUDICIALES	1	1
278	ZONA REGISTRAL N? IX - SEDE LIMA- EX OFICINA REGISTRAL LIMA Y CALLAO	SOFTWARE DE APLICACIÓN PARA "CONTROL DE ACTIVOS"	1	1
279	ZONA REGISTRAL N? IX - SEDE LIMA- EX OFICINA REGISTRAL LIMA Y CALLAO	SOFTWARE DE COMUNICACIÓN E INTERFASE	1	1
280	ZONA REGISTRAL N? IX - SEDE LIMA- EX OFICINA REGISTRAL LIMA Y CALLAO	SOFTWARE DE EQUIPO TURNOTRONICS-MATIC	1	1
281	ZONA REGISTRAL N? IX - SEDE LIMA- EX OFICINA REGISTRAL LIMA Y CALLAO	SOFTWARE DE ESTADOS DE FLUJOS DE EFECTIVO	1	1
282	ZONA REGISTRAL N? IX - SEDE LIMA- EX OFICINA REGISTRAL LIMA Y CALLAO	SOFTWARE DE GRABACIÓN / DISKXTENDER 5.2 PARA WNT	1	1
283	ZONA REGISTRAL N? IX - SEDE LIMA- EX OFICINA REGISTRAL LIMA Y CALLAO	SOFTWARE DOC 2 PICK	5	5
284	ZONA REGISTRAL N? IX - SEDE LIMA- EX OFICINA REGISTRAL LIMA Y CALLAO	SOFTWARE DRIVER IMPRESORA NCR7156 ATT7156.DLL DE 16 Y 32 BITS	22	22
285	ZONA REGISTRAL N? IX - SEDE LIMA- EX OFICINA REGISTRAL LIMA Y CALLAO	SOFTWARE EMULADOR HOST ACCESS	1	1
286	ZONA REGISTRAL N? IX - SEDE LIMA- EX OFICINA REGISTRAL LIMA Y CALLAO	SOFTWARE EXIS ADMINISTRADOR DE COLAS (EXIS ADMINISTRADOR)	5 000	5 000
287	ZONA REGISTRAL N? IX - SEDE LIMA- EX OFICINA REGISTRAL LIMA Y CALLAO	SOFTWARE EXIS ADMINISTRADOR DE COLAS (EXIS ALARMA)22	2	2
288	ZONA REGISTRAL N? IX - SEDE LIMA- EX OFICINA REGISTRAL LIMA Y CALLAO	SOFTWARE EXIS ADMINISTRADOR DE COLAS (EXIS CLIENTE)	5 000	5 000
289	ZONA REGISTRAL N? IX - SEDE LIMA- EX OFICINA REGISTRAL LIMA Y CALLAO	SOFTWARE EXIS ADMINISTRADOR DE COLAS (EXIS PRINTER)	4	4

290	ZONA REGISTRAL N? IX - SEDE LIMA- EX OFICINA REGISTRAL LIMA Y CALLAO	SOFTWARE EXIS ADMINISTRADOR DE COLAS (EXIS SISUS)	2	2
291	ZONA REGISTRAL N? IX - SEDE LIMA- EX OFICINA REGISTRAL LIMA Y CALLAO	SOFTWARE EXIS ADMINISTRADOR DE COLAS (EXIS TICKET)	4	4
292	ZONA REGISTRAL N? IX - SEDE LIMA- EX OFICINA REGISTRAL LIMA Y CALLAO	SOFTWARE EXIS ADMINISTRADOR DE COLAS (EXIS TOUCH)	4	4
293	ZONA REGISTRAL N? IX - SEDE LIMA- EX OFICINA REGISTRAL LIMA Y CALLAO	SOFTWARE EXIS ADMINISTRADOR DE COLAS (EXIS TRANS)	2	2
294	ZONA REGISTRAL N? IX - SEDE LIMA- EX OFICINA REGISTRAL LIMA Y CALLAO	SOFTWARE EXIS ADMINISTRADOR DE COLAS (EXIS VIDEO)	2	2
295	ZONA REGISTRAL N? IX - SEDE LIMA- EX OFICINA REGISTRAL LIMA Y CALLAO	SOFTWARE EXIS ADMINISTRADOR DE COLAS (RESUELVE)	2	2
296	ZONA REGISTRAL N? IX - SEDE LIMA- EX OFICINA REGISTRAL LIMA Y CALLAO	SOFTWARE EXIS ADMINISTRADOR DE COLAS (SERVIDOR)	2	2
297	ZONA REGISTRAL N? IX - SEDE LIMA- EX OFICINA REGISTRAL LIMA Y CALLAO	SOFTWARE MAESTRO	1	1
298	ZONA REGISTRAL N? IX - SEDE LIMA- EX OFICINA REGISTRAL LIMA Y CALLAO	SOFTWARE PARA ASIENTO ELECTRONICO Y ESQUELA (TX Text Control)	1	1
299	ZONA REGISTRAL N? IX - SEDE LIMA- EX OFICINA REGISTRAL LIMA Y CALLAO	SOFTWARE PARA DISEÑO E IMPRESIÓN DE CÓDIGO BARRAS	1	1
300	ZONA REGISTRAL N? IX - SEDE LIMA- EX OFICINA REGISTRAL LIMA Y CALLAO	SPIJ	463	463
301	ZONA REGISTRAL N? IX - SEDE LIMA- EX OFICINA REGISTRAL LIMA Y CALLAO	SPSS FULL PACK BASICO 7.5 ESP WINDOWS NT WORKSTATION 4.0 MOLP-B	2	2
302	ZONA REGISTRAL N? IX - SEDE LIMA- EX OFICINA REGISTRAL LIMA Y CALLAO	SQLAB	2	2
303	ZONA REGISTRAL N? IX - SEDE LIMA- EX OFICINA REGISTRAL LIMA Y CALLAO	SUSE LINUX 8.0 EDICION PROFESIONAL	2	2
304	ZONA REGISTRAL N? IX - SEDE LIMA- EX OFICINA REGISTRAL LIMA Y CALLAO	Sistema de Control de Acceso a Internet y Control de Tráfico de Datos	1	1
305	ZONA REGISTRAL N? IX - SEDE LIMA- EX OFICINA REGISTRAL LIMA Y CALLAO	Software ABBYY FINEREADER Corporativo	25	25
306	ZONA REGISTRAL N? IX - SEDE LIMA- EX OFICINA REGISTRAL LIMA Y CALLAO	Software ArcGis Server	1	1
307	ZONA REGISTRAL N? IX - SEDE LIMA- EX OFICINA REGISTRAL LIMA Y CALLAO	Software ArcGis Server - Update Data & Maps	1	1

308	ZONA REGISTRAL N° IX - SEDE LIMA- EX OFICINA REGISTRAL LIMA Y CALLAO	Software ArcView	38	38
309	ZONA REGISTRAL N° IX - SEDE LIMA- EX OFICINA REGISTRAL LIMA Y CALLAO	Software Generador de Imagen	5 000	5 000
310	ZONA REGISTRAL N° IX - SEDE LIMA- EX OFICINA REGISTRAL LIMA Y CALLAO	Software Kofax	1	1
311	ZONA REGISTRAL N° IX - SEDE LIMA- EX OFICINA REGISTRAL LIMA Y CALLAO	Software Security manager Plus Professional	300	300
312	ZONA REGISTRAL N° IX - SEDE LIMA- EX OFICINA REGISTRAL LIMA Y CALLAO	Software de Emulacion Unix - Reflection	3	3
313	ZONA REGISTRAL N° IX - SEDE LIMA- EX OFICINA REGISTRAL LIMA Y CALLAO	Software de Gestion de Servidores y Eventos ArcSight	1	1
314	ZONA REGISTRAL N° IX - SEDE LIMA- EX OFICINA REGISTRAL LIMA Y CALLAO	Software de Habilitacion y Funcionalidad Red Inalambrica - Alcatel-Lucent	2	2
315	ZONA REGISTRAL N° IX - SEDE LIMA- EX OFICINA REGISTRAL LIMA Y CALLAO	Software de Video Vigilancia Milestone	1	1
316	ZONA REGISTRAL N° IX - SEDE LIMA- EX OFICINA REGISTRAL LIMA Y CALLAO	Solucion Aplicaciones Registrales y SIAF - Citrix XenApp (Presentation Server) Enterprise	170	170
317	ZONA REGISTRAL N° IX - SEDE LIMA- EX OFICINA REGISTRAL LIMA Y CALLAO	Solucion Biometrica Authasas-Lumidigm	436	436
318	ZONA REGISTRAL N° IX - SEDE LIMA- EX OFICINA REGISTRAL LIMA Y CALLAO	Solucion Clientes SIAF - Citrix Access Gateway 499 users	30	30
319	ZONA REGISTRAL N° IX - SEDE LIMA- EX OFICINA REGISTRAL LIMA Y CALLAO	Solucion Virtualizacion de Aplicaciones CITRIX XenDesktop	270	270
320	ZONA REGISTRAL N° IX - SEDE LIMA- EX OFICINA REGISTRAL LIMA Y CALLAO	TVMEDIA	5 000	5 000
321	ZONA REGISTRAL N° IX - SEDE LIMA- EX OFICINA REGISTRAL LIMA Y CALLAO	Temp capacity iCAP Licence rx76/rx86	1	1
322	ZONA REGISTRAL N° IX - SEDE LIMA- EX OFICINA REGISTRAL LIMA Y CALLAO	Tend Micro	2 110	2 110
323	ZONA REGISTRAL N° IX - SEDE LIMA- EX OFICINA REGISTRAL LIMA Y CALLAO	UPGRADE ARCGIS,ARWIEW CONCURRENT	3	3
324	ZONA REGISTRAL N° IX - SEDE LIMA- EX OFICINA REGISTRAL LIMA Y CALLAO	UPGRADE BIOLOGON TM 3.0 SERVER FOR WINDOWS NT R (Server) (CALLAO)	25	25
325	ZONA REGISTRAL N° IX - SEDE LIMA- EX OFICINA REGISTRAL LIMA Y CALLAO	UPGRADE BIOLOGON TM 3.0 SERVER FOR WINDOWS NT R (Server) (PI)	150	150
326	ZONA REGISTRAL N° IX - SEDE LIMA- EX OFICINA REGISTRAL LIMA Y CALLAO	UPGRADE BIOLOGON TM 3.0 SERVER FOR WINDOWS NT R (Server) (RPV)	30	30
327	ZONA REGISTRAL N° IX - SEDE LIMA- EX OFICINA REGISTRAL LIMA Y CALLAO	UPGRADE BIOLOGON TM 4.3 SERVER	310	310



328	ZONA REGISTRAL N? IX - SEDE LIMA- EX OFICINA REGISTRAL LIMA Y CALLAO	USP for Power Designer Studio Enterprise	1	1
329	ZONA REGISTRAL N? IX - SEDE LIMA- EX OFICINA REGISTRAL LIMA Y CALLAO	VISUALIZADOR,CONSULTA,MAPEO GRAFICO	1	1
330	ZONA REGISTRAL N? IX - SEDE LIMA- EX OFICINA REGISTRAL LIMA Y CALLAO	Vmware Infraestructure Enterprise for 2 processor	0	0
331	ZONA REGISTRAL N? IX - SEDE LIMA- EX OFICINA REGISTRAL LIMA Y CALLAO	Vmware VirtualCenter Foundation	3	3
332	ZONA REGISTRAL N? IX - SEDE LIMA- EX OFICINA REGISTRAL LIMA Y CALLAO	Vmware Vsphere with operation manager	4	4
333	ZONA REGISTRAL N? IX - SEDE LIMA- EX OFICINA REGISTRAL LIMA Y CALLAO	Websense Web Security Suite	1 100	1 100
334	ZONA REGISTRAL N? I- SEDE PIURA	VPN	50	50
335	ZONA REGISTRAL XIII SEDE TACNA - EX OFICINA REGISTRAL REGIONAL REG.JOSE CARLOS MARIATEGUI	ADOBE PHOTOSHOP - CS 2 9.0 - ADOBE - DISEÑO GRAFICO	1	0
336	ZONA REGISTRAL XIII SEDE TACNA - EX OFICINA REGISTRAL REGIONAL REG.JOSE CARLOS MARIATEGUI	ANTIVIRUS MCAFEE	323	323
337	ZONA REGISTRAL XIII SEDE TACNA - EX OFICINA REGISTRAL REGIONAL REG.JOSE CARLOS MARIATEGUI	ARCGIS DESKTOP BASIC SU - 10.3.1	21	0
338	ZONA REGISTRAL XIII SEDE TACNA - EX OFICINA REGISTRAL REGIONAL REG.JOSE CARLOS MARIATEGUI	ARCGIS DESKTOP BASIC SU - 10.6.1	3	0
339	ZONA REGISTRAL XIII SEDE TACNA - EX OFICINA REGISTRAL REGIONAL REG.JOSE CARLOS MARIATEGUI	AUTOCAD - 2011-2012 - AUTODESK - CAD	5	0
340	ZONA REGISTRAL XIII SEDE TACNA - EX OFICINA REGISTRAL REGIONAL REG.JOSE CARLOS MARIATEGUI	AUTOCAD - 2013-2014 - AUTODESK - CAD	5	0
341	ZONA REGISTRAL XIII SEDE TACNA - EX OFICINA REGISTRAL REGIONAL REG.JOSE CARLOS MARIATEGUI	AUTOCAD - 2014-2015 - AUTODESK - CAD	9	0
342	ZONA REGISTRAL XIII SEDE TACNA - EX OFICINA REGISTRAL REGIONAL REG.JOSE CARLOS MARIATEGUI	BACKUP EXEC AGENT+SERVER - 2017 - VERITAS (ANTES SYMANTEC)	1	1
343	ZONA REGISTRAL XIII SEDE TACNA - EX OFICINA REGISTRAL REGIONAL REG.JOSE CARLOS MARIATEGUI	CITRIX XENDESKTOP - ENTERPRISE EDITION - CITRIX - VIRTUALIZACIÓN	70	70
344	ZONA REGISTRAL XIII SEDE TACNA - EX OFICINA REGISTRAL REGIONAL REG.JOSE CARLOS MARIATEGUI	COREL DRAW - X3 - COREL - DISEÑO GRAFICO	1	0
345	ZONA REGISTRAL XIII SEDE TACNA - EX OFICINA REGISTRAL REGIONAL REG.JOSE CARLOS MARIATEGUI	COREL DRAW - X6 - COREL - DISEÑO GRAFICO	2	0
346	ZONA REGISTRAL XIII SEDE TACNA - EX OFICINA REGISTRAL REGIONAL REG.JOSE CARLOS MARIATEGUI	CRYSTAL REPORT - FOR VISUAL STUDIO 2008 - SAP CRYSTAL SOLUTION - DESARROLLO - 2012	2	0
347	ZONA REGISTRAL XIII SEDE TACNA - EX OFICINA REGISTRAL REGIONAL REG.JOSE CARLOS MARIATEGUI	DISCOVERY - VER. 6.6.2.2. - LEVERIT - MESA DE AYUDA	300	0
348	ZONA REGISTRAL XIII SEDE TACNA - EX OFICINA REGISTRAL REGIONAL REG.JOSE CARLOS MARIATEGUI	ENDPOINT PROTECTOR - 4 - SC COSOSYS SRL. - SEGURIDAD	260	0

349	ZONA REGISTRAL XIII SEDE TACNA - EX OFICINA REGISTRAL REGIONAL REG.JOSE CARLOS MARIATEGUI	GOOGLE APPS FOR WORK	230	0
350	ZONA REGISTRAL XIII SEDE TACNA - EX OFICINA REGISTRAL REGIONAL REG.JOSE CARLOS MARIATEGUI	INFORMATIK - 6.2 - 64BITS	1	1
351	ZONA REGISTRAL XIII SEDE TACNA - EX OFICINA REGISTRAL REGIONAL REG.JOSE CARLOS MARIATEGUI	INFORMATIK - 4.2 - 32BITS	1	0
352	ZONA REGISTRAL XIII SEDE TACNA - EX OFICINA REGISTRAL REGIONAL REG.JOSE CARLOS MARIATEGUI	LICENCIAS VPN	100	100
353	ZONA REGISTRAL XIII SEDE TACNA - EX OFICINA REGISTRAL REGIONAL REG.JOSE CARLOS MARIATEGUI	MASTER COLLECTION CS6 - 6 - ADOBE - DISEÑO GRAFICO	6	0
354	ZONA REGISTRAL XIII SEDE TACNA - EX OFICINA REGISTRAL REGIONAL REG.JOSE CARLOS MARIATEGUI	MICROSOFT OFFICE 2010 STANDARD	85	0
355	ZONA REGISTRAL XIII SEDE TACNA - EX OFICINA REGISTRAL REGIONAL REG.JOSE CARLOS MARIATEGUI	MICROSOFT OFFICE 2013 STANDARD	176	0
356	ZONA REGISTRAL XIII SEDE TACNA - EX OFICINA REGISTRAL REGIONAL REG.JOSE CARLOS MARIATEGUI	MICROSOFT OFFICE 2016 STANDARD	16	0
357	ZONA REGISTRAL XIII SEDE TACNA - EX OFICINA REGISTRAL REGIONAL REG.JOSE CARLOS MARIATEGUI	NETSUPPORT SCHOOL - VER. 11 - NETSUPPORT - EDUCATIVO	50	0
358	ZONA REGISTRAL XIII SEDE TACNA - EX OFICINA REGISTRAL REGIONAL REG.JOSE CARLOS MARIATEGUI	ORACLE DATABASE STANDARD EDITION 2 ¿ NAMED USER PLUS PERPETUAL	20	20
359	ZONA REGISTRAL XIII SEDE TACNA - EX OFICINA REGISTRAL REGIONAL REG.JOSE CARLOS MARIATEGUI	ORACLE DATABASE STANDARD EDITION - PROCESADOR PERPETUAL - - ORACLE - BASE DATOS ORACLE - 2016	4	0
360	ZONA REGISTRAL XIII SEDE TACNA - EX OFICINA REGISTRAL REGIONAL REG.JOSE CARLOS MARIATEGUI	PL / SQL DEVELOPER - VER. 9 - SOFTLAND PERU S.A. - BASE DE DATOS	10	0
361	ZONA REGISTRAL XIII SEDE TACNA - EX OFICINA REGISTRAL REGIONAL REG.JOSE CARLOS MARIATEGUI	PROJECT PROFESSIONAL 2007 / PROJECT SERVER - DEVICE CAL	3	0
362	ZONA REGISTRAL XIII SEDE TACNA - EX OFICINA REGISTRAL REGIONAL REG.JOSE CARLOS MARIATEGUI	PRTG NETWORK MONITOR - 17.2.31.2153x64 - PAESSLER - MONITOREO 2500 SENSORES	1	0
363	ZONA REGISTRAL XIII SEDE TACNA - EX OFICINA REGISTRAL REGIONAL REG.JOSE CARLOS MARIATEGUI	SOFTWARE AUTHASAS ADVANCE AUTHENTICATION	76	0
364	ZONA REGISTRAL XIII SEDE TACNA - EX OFICINA REGISTRAL REGIONAL REG.JOSE CARLOS MARIATEGUI	SQL SERVER - 2012 ESTANDARD - SQL - BASE DE DATOS	1	0
365	ZONA REGISTRAL XIII SEDE TACNA - EX OFICINA REGISTRAL REGIONAL REG.JOSE CARLOS MARIATEGUI	TOAD FOR ORACLE DBA SUITE - RAC EDITION - 12 - ORACLE - BASE DATOS ORACLE - 2016	1	1
366	ZONA REGISTRAL XIII SEDE TACNA - EX OFICINA REGISTRAL REGIONAL REG.JOSE CARLOS MARIATEGUI	VISIO 2007 - 2007 PROFESSIONAL - MICROSOFT - OFIMATICA	2	0

367	ZONA REGISTRAL XIII SEDE TACNA - EX OFICINA REGISTRAL REGIONAL REG.JOSE CARLOS MARIATEGUI	VISUAL STUDIO PROFESSIONAL - 2008 - MICROSOFT - DESARROLLO	1	0
368	ZONA REGISTRAL XIII SEDE TACNA - EX OFICINA REGISTRAL REGIONAL REG.JOSE CARLOS MARIATEGUI	WINDOWS - 8 PROFESSIONAL GET GENUINE E - MICROSOFT - SISTEMA OPERATIVO - 2012	70	0
369	ZONA REGISTRAL XIII SEDE TACNA - EX OFICINA REGISTRAL REGIONAL REG.JOSE CARLOS MARIATEGUI	WINDOWS 8 PROFESSIONAL GET GENUINE	70	0
370	ZONA REGISTRAL XIII SEDE TACNA - EX OFICINA REGISTRAL REGIONAL REG.JOSE CARLOS MARIATEGUI	WINDOWS SERVER CAL 2000	91	0
371	ZONA REGISTRAL XIII SEDE TACNA - EX OFICINA REGISTRAL REGIONAL REG.JOSE CARLOS MARIATEGUI	WINDOWS SERVER CAL 2008	125	0
372	ZONA REGISTRAL XIII SEDE TACNA - EX OFICINA REGISTRAL REGIONAL REG.JOSE CARLOS MARIATEGUI	WINDOWS SERVER ENTERPRISE 2003 RELEASE 2	2	0
373	ZONA REGISTRAL XIII SEDE TACNA - EX OFICINA REGISTRAL REGIONAL REG.JOSE CARLOS MARIATEGUI	WINDOWS SERVER ENTERPRISE 2008	3	0
374	ZONA REGISTRAL XIII SEDE TACNA - EX OFICINA REGISTRAL REGIONAL REG.JOSE CARLOS MARIATEGUI	WINDOWS SERVER ENTERPRISE 2008 RELEASE 2	7	0
375	ZONA REGISTRAL XIII SEDE TACNA - EX OFICINA REGISTRAL REGIONAL REG.JOSE CARLOS MARIATEGUI	WINDOWS SERVER STANDARD 2000	5	0
376	ZONA REGISTRAL XIII SEDE TACNA - EX OFICINA REGISTRAL REGIONAL REG.JOSE CARLOS MARIATEGUI	WINDOWS SERVER STANDARD 2003	1	0
377	ZONA REGISTRAL XIII SEDE TACNA - EX OFICINA REGISTRAL REGIONAL REG.JOSE CARLOS MARIATEGUI	WINDOWS SERVER STANDARD 2008	1	0
378	ZONA REGISTRAL XIII SEDE TACNA - EX OFICINA REGISTRAL REGIONAL REG.JOSE CARLOS MARIATEGUI	WINDOWS SERVER STANDARD 2012	8	0
379	ZONA REGISTRAL XIII SEDE TACNA - EX OFICINA REGISTRAL REGIONAL REG.JOSE CARLOS MARIATEGUI	WINDOWS SERVER STANDARD 2012 R2	11	0
380	ZONA REGISTRAL XIII SEDE TACNA - EX OFICINA REGISTRAL REGIONAL REG.JOSE CARLOS MARIATEGUI	WINDOWS VISTA BUSINESS	47	0
381	ZONA REGISTRAL XIII SEDE TACNA - EX OFICINA REGISTRAL REGIONAL REG.JOSE CARLOS MARIATEGUI	vCenter Server 6 Standard	1	0
382	ZONA REGISTRAL XIII SEDE TACNA - EX OFICINA REGISTRAL REGIONAL REG.JOSE CARLOS MARIATEGUI	vSAN 6	6	0
383	ZONA REGISTRAL XIII SEDE TACNA - EX OFICINA REGISTRAL REGIONAL REG.JOSE CARLOS MARIATEGUI	vSphere 6 Estándar	14	0
384	SUPERINTENDENCIA NACIONAL DE LOS REGISTROS PUBLICOS - SUNARP - SEDE CENTRAL	LICENCIA	152	0

**Leyenda**

A Nombre de Ejecutora Presupuestal  
 B Descripción de La Licencia De Software  
 C Cantidad Total por Tipo De Licencias  
 D Cantidad Total adquirida en la Gestión

**7.8. Programación multianual de bienes, servicios y obras.**

N°	Verificación de Cumplimiento Legal	SI/NO	Rendición de Cuentas / Motivos de la no presentación o no realización	Unidad ejecutora
1	?Ha cumplido a la fecha con efectuar la Tercera Fase de la Programacion Multianual de bienes, Servicios y Obras: Fase de Consolidacion y Aprobacion? (3)	N	Esta ultima Fase de la Programación aun no se realiza, de acuerdo al Artículo 22 de la Directiva N° 0001-2021-EF/54.01 ¿Directiva para la Programación Multianual de Bienes, Servicios y Obras¿ Resolución Directoral N° 0003-2021-EF-54.01, esta etapa se trabaja en función y teniendo en consideración la aprobación del PIA 2022.	SUPERINTENDENCIA NACIONAL DE LOS REGISTROS PUBLICOS - SUNARP - SEDE CENTRAL
2	?Ha cumplido a la fecha con efectuar la Fase de la Programacion Multianual de bienes, Servicios y Obras: Fase de Clasificacion y Priorizacion, en el SIGA-MEF? (2)	S		SUPERINTENDENCIA NACIONAL DE LOS REGISTROS PUBLICOS - SUNARP - SEDE CENTRAL
3	?Ha cumplido a la fecha con efectuar la Fase de la Programacion Multianual de bienes, Servicios y Obras: Fase de Identificacion, en el SIGA-MEF?(1)	S		SUPERINTENDENCIA NACIONAL DE LOS REGISTROS PUBLICOS - SUNARP - SEDE CENTRAL
4	?Ha cumplido a la fecha con efectuar la Tercera Fase de la Programacion Multianual de bienes, Servicios y Obras: Fase de Consolidacion y Aprobacion? (3)	N	AUN NO SE TIENE EL PIA APROBADO ¿22.1. Es la última fase del proceso de la PMBSO, a través de la cual las entidades concluyen con la determinación de los bienes, servicios y obras a ser requeridos por la entidad, teniendo en consideración la aprobación del PIA¿.	ZONA REGISTRAL XIII SEDE TACNA - EX OFICINA REGISTRAL REGIONAL REG.JOSE CARLOS MARIATEGUI
5	?Ha cumplido a la fecha con efectuar la Fase de la Programacion Multianual de bienes, Servicios y Obras: Fase de Clasificacion y Priorizacion, en el SIGA-MEF? (2)	S		ZONA REGISTRAL XIII SEDE TACNA - EX OFICINA REGISTRAL REGIONAL REG.JOSE CARLOS MARIATEGUI
6	?Ha cumplido a la fecha con efectuar la Fase de la Programacion Multianual de bienes, Servicios y Obras: Fase de Identificacion, en el SIGA-MEF?(1)	S		ZONA REGISTRAL XIII SEDE TACNA - EX OFICINA REGISTRAL REGIONAL REG.JOSE CARLOS MARIATEGUI
7	?Ha cumplido a la fecha con efectuar la Tercera Fase de la Programacion Multianual de bienes, Servicios y Obras: Fase de Consolidacion y Aprobacion? (3)	N	No se ha dado fecha de presentacion de la consolidacion	ZONA REGISTRAL N° I- SEDE PIURA
8	?Ha cumplido a la fecha con efectuar la Fase de la Programacion Multianual de bienes, Servicios y Obras: Fase de Clasificacion y Priorizacion, en el SIGA-MEF? (2)	S		ZONA REGISTRAL N° I- SEDE PIURA
9	?Ha cumplido a la fecha con efectuar la Fase de la Programacion Multianual de bienes, Servicios y Obras: Fase de Identificacion, en el SIGA-MEF?(1)	S		ZONA REGISTRAL N° I- SEDE PIURA
10	?Ha cumplido a la fecha con efectuar la Tercera Fase de la Programacion Multianual de bienes, Servicios y Obras: Fase de Consolidacion y Aprobacion? (3)	N	Es la última fase del proceso de la PMBSO y se inicia una vez que Unidad de Planeamiento y Presupuesto comunica el PIA 2022 a la Coordinación de Logística y Servicios.	ZONA REGISTRAL N° IX - SEDE LIMA- EX OFICINA REGISTRAL LIMA Y CALLAO

11	?Ha cumplido a la fecha con efectuar la Fase de la Programacion Multianual de bienes, Servicios y Obras: Fase de Clasificacion y Priorizacion, en el SIGA-MEF? (2)	N	Se está gestionando ante la Unidad de Planeamiento y Presupuesto que remita la Asignación Presupuestaria Multianual considerando los techos presupuestarios por meta y específica de gasto para las contrataciones de bienes y servicios, el cual constituye uno de los insumos para el inicio de la Fase Clasificación y Priorización de la PMBSO, mediante INFORME N° 1093 -2021-SUNARP-Z.R.N°IX/UAD/CLS del 02.07.2021. Lo indicado será la acción previa para solicitar a las áreas usuarias la presentación de sus Cuadros de Necesidades reajustados a los techos presupuestales según APM.	ZONA REGISTRAL N° IX - SEDE LIMA- EX OFICINA REGISTRAL LIMA Y CALLAO
12	?Ha cumplido a la fecha con efectuar la Fase de la Programacion Multianual de bienes, Servicios y Obras: Fase de Identificacion, en el SIGA-MEF?(1)	S		ZONA REGISTRAL N° IX - SEDE LIMA- EX OFICINA REGISTRAL LIMA Y CALLAO
13	?Ha cumplido a la fecha con efectuar la Tercera Fase de la Programacion Multianual de bienes, Servicios y Obras: Fase de Consolidacion y Aprobacion? (3)	S		ZONA REGISTRAL N° VII - SEDE HUARAZ
14	?Ha cumplido a la fecha con efectuar la Fase de la Programacion Multianual de bienes, Servicios y Obras: Fase de Clasificacion y Priorizacion, en el SIGA-MEF? (2)	S		ZONA REGISTRAL N° VII - SEDE HUARAZ
15	?Ha cumplido a la fecha con efectuar la Fase de la Programacion Multianual de bienes, Servicios y Obras: Fase de Identificacion, en el SIGA-MEF?(1)	S		ZONA REGISTRAL N° VII - SEDE HUARAZ
16	?Ha cumplido a la fecha con efectuar la Tercera Fase de la Programacion Multianual de bienes, Servicios y Obras: Fase de Consolidacion y Aprobacion? (3)	N	La fase de Consolidación y Aprobación se debe realizar después e aprobado el PIA para el periodo 2022.	ZONA REGISTRAL N° XIV - SEDE AYACUCHO
17	?Ha cumplido a la fecha con efectuar la Fase de la Programacion Multianual de bienes, Servicios y Obras: Fase de Clasificacion y Priorizacion, en el SIGA-MEF? (2)	S		ZONA REGISTRAL N° XIV - SEDE AYACUCHO
18	?Ha cumplido a la fecha con efectuar la Fase de la Programacion Multianual de bienes, Servicios y Obras: Fase de Identificacion, en el SIGA-MEF?(1)	S		ZONA REGISTRAL N° XIV - SEDE AYACUCHO
19	?Ha cumplido a la fecha con efectuar la Tercera Fase de la Programacion Multianual de bienes, Servicios y Obras: Fase de Consolidacion y Aprobacion? (3)	S		ZONA REGISTRAL N° V - SEDE TRUJILLO - LA LIBERTAD
20	?Ha cumplido a la fecha con efectuar la Fase de la Programacion Multianual de bienes, Servicios y Obras: Fase de Clasificacion y Priorizacion, en el SIGA-MEF? (2)	S		ZONA REGISTRAL N° V - SEDE TRUJILLO - LA LIBERTAD
21	?Ha cumplido a la fecha con efectuar la Fase de la Programacion Multianual de bienes, Servicios y Obras: Fase de Identificacion, en el SIGA-MEF?(1)	S		ZONA REGISTRAL N° V - SEDE TRUJILLO - LA LIBERTAD

22	?Ha cumplido a la fecha con efectuar la Tercera Fase de la Programacion Multianual de bienes, Servicios y Obras: Fase de Consolidacion y Aprobacion? (3)	N		ZONA REGISTRAL N? VI - SEDE PUCALLPA - UCAYALI
23	?Ha cumplido a la fecha con efectuar la Fase de la Programacion Multianual de bienes, Servicios y Obras: Fase de Clasificacion y Priorizacion, en el SIGA-MEF? (2)	S		ZONA REGISTRAL N? VI - SEDE PUCALLPA - UCAYALI
24	?Ha cumplido a la fecha con efectuar la Fase de la Programacion Multianual de bienes, Servicios y Obras: Fase de Identificacion, en el SIGA-MEF?(1)	S		ZONA REGISTRAL N? VI - SEDE PUCALLPA - UCAYALI
25	?Ha cumplido a la fecha con efectuar la Tercera Fase de la Programacion Multianual de bienes, Servicios y Obras: Fase de Consolidacion y Aprobacion? (3)	N	SE REALIZA CUANDO YA SE CUENTA CON PIA APROBADO Y REGISTRADO EN EL SIAF	ZONA REGISTRAL N? III - MOYOBAMBA - SAN MARTIN
26	?Ha cumplido a la fecha con efectuar la Fase de la Programacion Multianual de bienes, Servicios y Obras: Fase de Clasificacion y Priorizacion, en el SIGA-MEF? (2)	S		ZONA REGISTRAL N? III - MOYOBAMBA - SAN MARTIN
27	?Ha cumplido a la fecha con efectuar la Fase de la Programacion Multianual de bienes, Servicios y Obras: Fase de Identificacion, en el SIGA-MEF?(1)	S		ZONA REGISTRAL N? III - MOYOBAMBA - SAN MARTIN
28	?Ha cumplido a la fecha con efectuar la Tercera Fase de la Programacion Multianual de bienes, Servicios y Obras: Fase de Consolidacion y Aprobacion? (3)	N	NO APLICA: La Fase de Consolidación y Aprobación se realiza en el cuarto trimestre, a la espera de la aprobación de la Asignación Presupuestaria Multianual 2022-2024	ZONA REGISTRAL N? XII - SEDE AREQUIPA
29	?Ha cumplido a la fecha con efectuar la Fase de la Programacion Multianual de bienes, Servicios y Obras: Fase de Clasificacion y Priorizacion, en el SIGA-MEF? (2)	S		ZONA REGISTRAL N? XII - SEDE AREQUIPA
30	?Ha cumplido a la fecha con efectuar la Fase de la Programacion Multianual de bienes, Servicios y Obras: Fase de Identificacion, en el SIGA-MEF?(1)	S		ZONA REGISTRAL N? XII - SEDE AREQUIPA
31	?Ha cumplido a la fecha con efectuar la Tercera Fase de la Programacion Multianual de bienes, Servicios y Obras: Fase de Consolidacion y Aprobacion? (3)	S		ZONA REGISTRAL N? X - SEDE CUSCO
32	?Ha cumplido a la fecha con efectuar la Fase de la Programacion Multianual de bienes, Servicios y Obras: Fase de Clasificacion y Priorizacion, en el SIGA-MEF? (2)	S		ZONA REGISTRAL N? X - SEDE CUSCO
33	?Ha cumplido a la fecha con efectuar la Fase de la Programacion Multianual de bienes, Servicios y Obras: Fase de Identificacion, en el SIGA-MEF?(1)	S		ZONA REGISTRAL N? X - SEDE CUSCO

34	?Ha cumplido a la fecha con efectuar la Tercera Fase de la Programacion Multianual de bienes, Servicios y Obras: Fase de Consolidacion y Aprobacion? (3)	N	A la fecha no se cuenta con el PIA, aprobado para el año 2022.	ZONA REGISTRAL N° VIII SEDE HUANCAYO - JUNIN
35	?Ha cumplido a la fecha con efectuar la Fase de la Programacion Multianual de bienes, Servicios y Obras: Fase de Clasificacion y Priorizacion, en el SIGA-MEF? (2)	S		ZONA REGISTRAL N° VIII SEDE HUANCAYO - JUNIN
36	?Ha cumplido a la fecha con efectuar la Fase de la Programacion Multianual de bienes, Servicios y Obras: Fase de Identificacion, en el SIGA-MEF?(1)	S		ZONA REGISTRAL N° VIII SEDE HUANCAYO - JUNIN
37	?Ha cumplido a la fecha con efectuar la Tercera Fase de la Programacion Multianual de bienes, Servicios y Obras: Fase de Consolidacion y Aprobacion? (3)	S	Se encuentra en consol	ZONA REGISTRAL N° II - SEDE CHICLAYO
38	?Ha cumplido a la fecha con efectuar la Fase de la Programacion Multianual de bienes, Servicios y Obras: Fase de Clasificacion y Priorizacion, en el SIGA-MEF? (2)	S	Se encuentra en proceso	ZONA REGISTRAL N° II - SEDE CHICLAYO
39	?Ha cumplido a la fecha con efectuar la Fase de la Programacion Multianual de bienes, Servicios y Obras: Fase de Identificacion, en el SIGA-MEF?(1)	S		ZONA REGISTRAL N° II - SEDE CHICLAYO
40	?Ha cumplido a la fecha con efectuar la Tercera Fase de la Programacion Multianual de bienes, Servicios y Obras: Fase de Consolidacion y Aprobacion? (3)	N		ZONA REGISTRAL N° XI SEDE ICA
41	?Ha cumplido a la fecha con efectuar la Fase de la Programacion Multianual de bienes, Servicios y Obras: Fase de Clasificacion y Priorizacion, en el SIGA-MEF? (2)	S		ZONA REGISTRAL N° XI SEDE ICA
42	?Ha cumplido a la fecha con efectuar la Fase de la Programacion Multianual de bienes, Servicios y Obras: Fase de Identificacion, en el SIGA-MEF?(1)	S		ZONA REGISTRAL N° XI SEDE ICA
43	?Ha cumplido a la fecha con efectuar la Tercera Fase de la Programacion Multianual de bienes, Servicios y Obras: Fase de Consolidacion y Aprobacion? (3)	N	SE REALIZA EN EL MES DE DICIEMBRE DE ACUERDO LA DIRECTIVAS PRESUPUESTALES Y ASIGNACIÓN DEL PIA DADA POR EL PLIEGO	ZONA REGISTRAL N° IV - SEDE IQUITOS EX OFICINA REGISTRAL REGIONAL REGION LORETO
44	?Ha cumplido a la fecha con efectuar la Fase de la Programacion Multianual de bienes, Servicios y Obras: Fase de Clasificacion y Priorizacion, en el SIGA-MEF? (2)	S		ZONA REGISTRAL N° IV - SEDE IQUITOS EX OFICINA REGISTRAL REGIONAL REGION LORETO

45	?Ha cumplido a la fecha con efectuar la Fase de la Programación Multianual de bienes, Servicios y Obras: Fase de Identificación, en el SIGA-MEF?(1)	S		ZONA REGISTRAL N° IV - SEDE IQUITOS EX OFICINA REGISTRAL REGIONAL REGION LORETO
----	---	---	--	---

**Base Normativa**

1. Artículo 14 de la "Directiva para la Programación Multianual de Bienes, Servicios y Obras" Resolución Directoral N° 0003-2021-EF-54.01
2. Artículo 19 de la "Directiva para la Programación Multianual de Bienes, Servicios y Obras" Resolución Directoral N° 0003-2021-EF-54.01
3. Artículo 22 de la "Directiva para la Programación Multianual de Bienes, Servicios y Obras" Resolución Directoral N° 0003-2021-EF-54.01

## 8. Sistema administrativo de gestión de recursos humanos

### 8.1. Plazas cubiertas/no cubiertas y remuneraciones.

N°	Unidad Ejecutora	N° de plazas programadas por la entidad en el periodo a rendir	N° de personal contratado por la entidad en el periodo a rendir	Modalidad de contratación del personal de la entidad en el periodo a rendir			N° de plazas no cubiertas por la entidad (vacantes)	Total de remuneración de plazas programadas por la entidad en el periodo a rendir (S/)	Total de remuneración de plazas cubiertas por la entidad en el periodo a rendir (S/)	N° de personal que se desvinculó (cesó) en el periodo a rendir	Total de liquidación asignada por desvinculación (cese) en el periodo a rendir (S/)
				CAS	CAP	Otras modalidades (1)					
	TOTAL GENERAL	4 370	3 874	2 435	1 960	116	210	22,503,059.36	19,011,697.44	152	1,033,604.63
1	ZONA REGISTRAL N° IV - SEDE IQUITOS EX OFICINA REGISTRAL REGIONAL REGION LORETO	91	87	44	28	15	4	341,110.00	317,610.00	3	32,933.87
2	ZONA REGISTRAL N° XI SEDE ICA	174	170	68	71	31	4	583,840.00	563,640.00	2	15,216.93
3	ZONA REGISTRAL N° II - SEDE CHICLAYO	275	24	175	100	0	3	1,117,000.00	81,400.00	7	37,472.00
4	ZONA REGISTRAL N° VIII SEDE HUANCAYO - JUNIN	236	223	147	76	0	13	854,080.00	788,771.00	19	86,787.54



5	ZONA REGISTRAL N° X - SEDE CUSCO	222	217	149	73	0	5	870,600.00	847,900.00	7	34,700.77
6	ZONA REGISTRAL N° XII - SEDE AREQUIPA	293	290	177	113	0	3	1,126,800.00	1,120,200.00	3	6,146.25
7	ZONA REGISTRAL N° III - MOYOBAMBA - SAN MARTIN	10	6	100	37	4	9	30,200.00	19,300.00	6	8,068.16
8	ZONA REGISTRAL N° VI - SEDE PUCALLPA - UCAYALI	110	87	66	30	14	23	379,383.56	313,393.56	0	0.00
9	ZONA REGISTRAL N° V - SEDE TRUJILLO - LA LIBERTAD	222	222	112	110	0	2	978,812.00	5,529.00	2	9,783.83
10	ZONA REGISTRAL N° XIV - SEDE AYACUCHO	0	79	60	19	0	1	0.00	302,900.00	4	27,608.66
11	ZONA REGISTRAL N° VII - SEDE HUARAZ	151	141	93	48	29	16	4,298,614.80	3,647,788.88	3	7,769.80
12	ZONA REGISTRAL N° IX - SEDE LIMA- EX OFICINA REGISTRAL LIMA Y CALLAO	1 737	1 670	823	847	0	67	7,310,100.00	6,915,200.00	56	465,208.43

13	ZONA REGISTRAL N° I- SEDE PIURA	205	198	113	92	0	6	727,300.00	711,300.00	4	11,563.25
14	ZONA REGISTRAL XIII SEDE TACNA - EX OFICINA REGISTRAL REGIONAL REG. JOSE CARLOS MARIATEGUI	238	102	135	83	19	6	856,320.00	817,040.00	15	61,819.20
15	SUPERINTENDENCIA NACIONAL DE LOS REGISTROS PUBLICOS - SUNARP - SEDE CENTRAL	406	358	173	233	4	48	3,028,899.00	2,559,725.00	21	228,525.94

Ver Anexo 8.1 (Adjunto en PDF)

**Legenda**

1: De corresponder, considerar otras modalidades como: Personal Altamente Calificado - PAC, Fondo de Apoyo Gerencial - FAG, Convenios de Administración, Promotoras u otras.

## 8.2. Sanciones en el ejercicio de la función pública.

N°	Unidad Ejecutora	N° total de personal en la entidad, en periodo a rendir	N° total de personal con sanción vigente en el periodo a rendir	Tipos de sanción			
				Suspensión	Inhabilitación	Destitución	Otra sanción
	TOTAL GENERAL	4 173	12	8	0	3	1
1	ZONA REGISTRAL N° IV - SEDE IQUITOS EX OFICINA REGISTRAL REGIONAL REGION LORETO	87	0	0	0	0	0
2	ZONA REGISTRAL N° XI SEDE ICA	174	1	0	0	0	1

3	ZONA REGISTRAL Nº II - SEDE CHICLAYO	275	1	1	0	0	0
4	ZONA REGISTRAL Nº VIII SEDE HUANCAYO - JUNIN	237	1	1	0	0	0
5	ZONA REGISTRAL Nº X - SEDE CUSCO	217	0	0	0	0	0
6	ZONA REGISTRAL Nº XII - SEDE AREQUIPA	290	0	0	0	0	0
7	ZONA REGISTRAL Nº III - MOYOBAMBA - SAN MARTIN	141	0	0	0	0	0
8	ZONA REGISTRAL Nº VI - SEDE PUCALLPA - UCAYALI	87	2	2	0	0	0
9	ZONA REGISTRAL Nº V - SEDE TRUJILLO - LA LIBERTAD	1	1	1	0	0	0
10	ZONA REGISTRAL Nº XIV - SEDE AYACUCHO	79	0	0	0	0	0
11	ZONA REGISTRAL Nº VII - SEDE HUARAZ	141	0	0	0	0	0
12	ZONA REGISTRAL Nº IX - SEDE LIMA- EX OFICINA REGISTRAL LIMA Y CALLAO	1 670	0	0	0	0	0
13	ZONA REGISTRAL Nº I- SEDE PIURA	198	3	3	0	0	0

14	ZONA REGISTRAL XIII SEDE TACNA - EX OFICINA REGISTRAL REGIONAL REG. JOSE CARLOS MARIATEGUI	218	3	0	0	3	0
15	SUPERINTENDENCIA NACIONAL DE LOS REGISTROS PUBLICOS - SUNARP - SEDE CENTRAL	358	0	0	0	0	0

## 9. Sistema Nacional de Control

### 9.1. Resumen general por servicios de control simultaneó (entidad y sus ejecutoras) (registrado por pliego)

Año de Emisión del Informe	Número de Informes de Control Simultaneo con Situaciones adversas en proceso y sin acciones (1)	Cantidad de situaciones adversas en proceso y sin acciones (2)
2015	1	1
2016	3	3
2018	8	10
2019	70	140
2020	69	87
2021	21	36
TOTAL DEL PERIODO (2015-2021)	172	277

(1) Cantidad de todos los informes de control simultáneo con situaciones adversas en proceso y sin acciones a la fecha de corte

(2) Cantidad de situaciones adversas en proceso y sin acciones según fecha de vencimiento registrada en el SAGU, a la fecha de corte

### 9.2. Resumen general por servicios de control posterior (entidad y sus ejecutoras) (registrado por pliego)

Año de Emisión del Informe	Número Informes de Control Posterior con recomendaciones Pendientes y en Proceso (1)	Cantidad de recomendaciones Pendientes y en Proceso (2)
2003	1	1
2007	2	5
2011	1	2
2012	1	1
2013	6	15

2014	3	4
2015	3	7
2016	4	19
2017	5	5
2018	5	14
2019	13	27
2020	6	15
<b>TOTAL DEL PERIODO (2003-2020)</b>	<b>50</b>	<b>115</b>

(1) Cantidad de informes de control posterior con recomendaciones Pendientes y en Proceso según fecha de vencimiento registrada en el SAGU, hasta la fecha de corte

(2) Cantidad de recomendaciones Pendientes y en Proceso según fecha de vencimiento registrada en el SAGU, a la fecha de corte

### 9.3. Resumen de informes de control posterior por Unidad ejecutora (registrado por pliego)

AÑO	Unidad Ejecutora Presupuestal	Número Informes de Control Posterior con recomendaciones Pendientes y en Proceso (1)	Cantidad de recomendaciones Pendientes y en Proceso (2)
2003	ZONA REGISTRAL N° II - SEDE CHICLAYO	1	1
2007	SUPERINTENDENCIA NACIONAL DE LOS REGISTROS PUBLICOS - SUNARP - SEDE CENTRAL	1	1
2007	ZONA REGISTRAL N° I- SEDE PIURA	1	4
2011	ZONA REGISTRAL N° XI SEDE ICA	1	2
2012	ZONA REGISTRAL N° XII - SEDE AREQUIPA	1	1
2013	ZONA REGISTRAL N° I- SEDE PIURA	1	1
2013	ZONA REGISTRAL N° III - MOYOBAMBA - SAN MARTIN	3	4
2013	ZONA REGISTRAL N° V - SEDE TRUJILLO - LA LIBERTAD	2	10
2014	ZONA REGISTRAL N° IX - SEDE LIMA- EX OFICINA REGISTRAL LIMA Y CALLAO	1	1
2014	ZONA REGISTRAL N° X - SEDE CUSCO	1	2
2014	ZONA REGISTRAL N° XII - SEDE AREQUIPA	1	1
2015	ZONA REGISTRAL N° IX - SEDE LIMA- EX OFICINA REGISTRAL LIMA Y CALLAO	3	7
2016	ZONA REGISTRAL N° IX - SEDE LIMA- EX OFICINA REGISTRAL LIMA Y CALLAO	2	15

2016	ZONA REGISTRAL N° V - SEDE TRUJILLO - LA LIBERTAD	2	4
2017	ZONA REGISTRAL N° IX - SEDE LIMA- EX OFICINA REGISTRAL LIMA Y CALLAO	1	1
2017	ZONA REGISTRAL N° V - SEDE TRUJILLO - LA LIBERTAD	1	1
2017	ZONA REGISTRAL N° VII - SEDE HUARAZ	1	1
2017	ZONA REGISTRAL N° X - SEDE CUSCO	1	1
2017	ZONA REGISTRAL N° XII - SEDE AREQUIPA	1	1
2018	ZONA REGISTRAL N° IX - SEDE LIMA- EX OFICINA REGISTRAL LIMA Y CALLAO	4	11
2018	ZONA REGISTRAL N° V - SEDE TRUJILLO - LA LIBERTAD	1	3
2019	SUPERINTENDENCIA NACIONAL DE LOS REGISTROS PUBLICOS - SUNARP - SEDE CENTRAL	1	1
2019	ZONA REGISTRAL N° II - SEDE CHICLAYO	1	3
2019	ZONA REGISTRAL N° IV - SEDE IQUITOS EX OFICINA REGISTRAL REGIONAL REGION LORETO	2	7
2019	ZONA REGISTRAL N° IX - SEDE LIMA- EX OFICINA REGISTRAL LIMA Y CALLAO	3	3
2019	ZONA REGISTRAL N° V - SEDE TRUJILLO - LA LIBERTAD	1	1
2019	ZONA REGISTRAL N° VII - SEDE HUARAZ	1	1
2019	ZONA REGISTRAL N° VIII SEDE HUANCAYO - JUNIN	1	2
2019	ZONA REGISTRAL N° XII - SEDE AREQUIPA	1	3
2019	ZONA REGISTRAL N° XIV - SEDE AYACUCHO	2	6
2020	ZONA REGISTRAL N° II - SEDE CHICLAYO	1	4
2020	ZONA REGISTRAL N° IV - SEDE IQUITOS EX OFICINA REGISTRAL REGIONAL REGION LORETO	1	2
2020	ZONA REGISTRAL N° IX - SEDE LIMA- EX OFICINA REGISTRAL LIMA Y CALLAO	3	6
2020	ZONA REGISTRAL N° VIII SEDE HUANCAYO - JUNIN	1	3

TOTAL DEL PERIODO (2003-2020)		50	115
-------------------------------	--	----	-----

Ver Anexo 9.1 al 9.2 (Adjunto en PDF)

**Leyenda**

(1) Cantidad de informes de control posterior con recomendaciones no implementadas según fecha de vencimiento registrada en el SAGU, hasta la fecha de corte

(2) Cantidad de recomendaciones no implementadas según fecha de vencimiento registrada en el SAGU, a la fecha de corte

#### 9.4. Resumen de informes de control simultáneo por unidad ejecutora (registrado por pliego)

AÑO	Unidad Ejecutora Presupuestal	Número Control Simultaneo con situaciones adversas en proceso y sin acciones	Cantidad de situaciones adversas en proceso y sin acciones
2015	ZONA REGISTRAL N° VII - SEDE HUARAZ	1	1
2016	ZONA REGISTRAL N° XI SEDE ICA	3	3
2018	SUPERINTENDENCIA NACIONAL DE LOS REGISTROS PUBLICOS - SUNARP - SEDE CENTRAL	3	4
2018	ZONA REGISTRAL N° II - SEDE CHICLAYO	1	2
2018	ZONA REGISTRAL N° XI SEDE ICA	4	4
2019	SUPERINTENDENCIA NACIONAL DE LOS REGISTROS PUBLICOS - SUNARP - SEDE CENTRAL	10	13
2019	ZONA REGISTRAL N° I- SEDE PIURA	1	1
2019	ZONA REGISTRAL N° II - SEDE CHICLAYO	25	58
2019	ZONA REGISTRAL N° IV - SEDE IQUITOS EX OFICINA REGISTRAL REGIONAL REGION LORETO	1	4
2019	ZONA REGISTRAL N° IX - SEDE LIMA- EX OFICINA REGISTRAL LIMA Y CALLAO	14	26
2019	ZONA REGISTRAL N° V - SEDE TRUJILLO - LA LIBERTAD	3	5
2019	ZONA REGISTRAL N° VII - SEDE HUARAZ	2	9
2019	ZONA REGISTRAL N° VIII SEDE HUANCAYO - JUNIN	3	3
2019	ZONA REGISTRAL N° X - SEDE CUSCO	3	3
2019	ZONA REGISTRAL N° XI SEDE ICA	6	15
2019	ZONA REGISTRAL N° XII - SEDE AREQUIPA	2	3
2020	SUPERINTENDENCIA NACIONAL DE LOS REGISTROS PUBLICOS - SUNARP - SEDE CENTRAL	11	17

2020	ZONA REGISTRAL N° I- SEDE PIURA	2	2
2020	ZONA REGISTRAL N° II - SEDE CHICLAYO	8	10
2020	ZONA REGISTRAL N° IV - SEDE IQUITOS EX OFICINA REGISTRAL REGIONAL REGION LORETO	1	1
2020	ZONA REGISTRAL N° IX - SEDE LIMA- EX OFICINA REGISTRAL LIMA Y CALLAO	18	22
2020	ZONA REGISTRAL N° V - SEDE TRUJILLO - LA LIBERTAD	6	7
2020	ZONA REGISTRAL N° VI - SEDE PUCALLPA - UCAYALI	1	1
2020	ZONA REGISTRAL N° VII - SEDE HUARAZ	1	4
2020	ZONA REGISTRAL N° X - SEDE CUSCO	2	3
2020	ZONA REGISTRAL N° XI SEDE ICA	8	8
2020	ZONA REGISTRAL N° XII - SEDE AREQUIPA	4	5
2020	ZONA REGISTRAL XIII SEDE TACNA - EX OFICINA REGISTRAL REGIONAL REG.JOSE CARLOS MARIATEGUI	7	7
2021	SUPERINTENDENCIA NACIONAL DE LOS REGISTROS PUBLICOS - SUNARP - SEDE CENTRAL	3	3
2021	ZONA REGISTRAL N° II - SEDE CHICLAYO	5	6
2021	ZONA REGISTRAL N° IV - SEDE IQUITOS EX OFICINA REGISTRAL REGIONAL REGION LORETO	1	2
2021	ZONA REGISTRAL N° IX - SEDE LIMA- EX OFICINA REGISTRAL LIMA Y CALLAO	1	2
2021	ZONA REGISTRAL N° V - SEDE TRUJILLO - LA LIBERTAD	5	7
2021	ZONA REGISTRAL N° VII - SEDE HUARAZ	3	12
2021	ZONA REGISTRAL N° VIII SEDE HUANCAYO - JUNIN	3	4
TOTAL DEL PERIODO (2015-2021)		172	277

Ver Anexo 9.3(Adjunto en PDF)

**Leyenda**

(1) Cantidad de informes de control simultáneo con situaciones adversas no superadas según fecha de vencimiento registrada en el SAGU, hasta la fecha de corte

(2) Cantidad de situaciones adversas no superadas según fecha de vencimiento registrada en el SAGU, a la fecha de corte



## 10. Sistema de modernización de la gestión pública

### Avances en la Implementación del Sistema de Modernización de la Gestión Pública (por pliego)

#### 10.1. Estructura Organización y Funcionamiento del Estado (registrado por pliego)

Reglamento de Organización y Funciones (aplica a Ministerios, organismos públicos y Universidades)

Adecuación al D.S N° 054- 2018 - PCM (Si/No)	Norma de aprobación del ROF (D.S N°)
FINALIZADO	DOCUMENTO DE GESTIÓN EN TRÁMITE DE APROBACIÓN POR EL MINJUS

#### 10.2. Documentos de gestión organizacional para Programas, Proyectos especiales, órganos desconcentrados, órganos académicos y fondos

N°	Nombre del Programa/Proyecto/Órgano o Fondo	Tipo de documento de Gestión Organizacional (ROF/MOP)	Adecuación al D.S N° 054- 2018 -PCM (Si/No)	Norma de aprobación del MOP (*)
1	ÓRGANOS DESCONCENTRADOS	MOP	SI	DOCUMENTO DE GESTIÓN EN PROCESO DE ELABORACIÓN

**Leyenda**

(\*) Señalar el N° del Decreto Supremo, Resolución Ministerial, Resolución del Titular de la Entidad u Otros (especificar).

#### 10.3. Simplificación administrativa (registrado por pliego)

Implementación del Sistema único de Trámite de Adecuación al Nuevo Formato TUPA (Por iniciar/En proceso /Finalizado)	Porcentaje del registro de información de trámite del Texto Único de Procedimientos Administrativos (TUPA) en el Sistema Único de Trámite (SUT) (%)
FINALIZADO	100

#### 10.4. Gestión de reclamos (registrado por pliego)

Tramo de Implementación (Tramo I, II o III)	Estado de implementación (Por iniciar/En proceso /Finalizado)	% de avance de Implementación del Libro de Reclamaciones (*)
TRAMO I	FINALIZADO	100

**Leyenda:**

(\*) No corresponde (en aquellos casos en donde el tramo no haya iniciado)

Nota: El proceso de implementación de la plataforma digital "Libro de Reclamaciones" establecida en el Decreto Supremo N° 007-2020-PCM y en la Norma Técnica aprobada en el artículo 1 precedente, se efectúa en forma progresiva a través de cinco (5) tramos, según se detalla a continuación:

a) Primer tramo: Poder Ejecutivo, que incluye a ministerios, organismos públicos, Fuerzas Armadas y Policía Nacional del Perú, cuyo plazo máximo de implementación vence el 31 de julio de 2021.

b) Segundo tramo: Programas y proyectos del Poder Ejecutivo, Fondo Nacional de Financiamiento de la Actividad Empresarial del Estado - FONAFE y las empresas bajo su ámbito a las cuales les aplique el Decreto Supremo N° 007-2020-PCM, cuyo plazo máximo de implementación vence el 31 de diciembre de 2021.

c) Tercer tramo: Poder Legislativo, Poder Judicial, Organismos Constitucionalmente Autónomos, universidades y municipalidades de Lima Metropolitana, cuyo plazo máximo de implementación vence el 30 de abril de 2022.

d) Cuarto tramo: Gobiernos regionales, proyectos y universidades regionales, cuyo plazo máximo de implementación vence el 31 de octubre de 2022.

e) Quinto tramo: Gobiernos locales (provinciales y distritales de tipo A, B y D), cuyo plazo máximo de implementación vence el 31 de diciembre de 2023.

## 11. Sistema de defensa jurídica del estado

### 11.1. Total de procesos y obligaciones pecuniarias a favor y contra el estado (registrado por pliego)

N°	Cantidad Total de Investigaciones (en el Ministerio Público) (2)	Cantidad total de Procesos (en el Poder Judicial) (3)	Cantidad de total de otros Procesos (4)	Cantidad Total de Procesos	Estado demandante/denunciante/agraviado/actor civil (5)			Estado demandado/denunciado/tercero civil (6)		
					Monto Total establecido en la sentencia	Monto Cobrado	Monto Pendiente de cobro	Monto Total establecido en la sentencia	Monto Pagado	Monto Pendiente de pago
	A	B	C	D	E			F		
1	10 572	15 702	291	26 565	5,452,777.42	1,563,844.94	3,888,932.00	92,499,412.93	91,507,836.73	991,576.00

Nota: El presente formato está orientado a recopilar la información en forma total y/o acumulada

(A) Total de investigaciones (en diligencias preliminares e investigación preparatoria). En caso del C. de PP de 1940, se debe consignar solo la data total referida a la investigación preliminar.

(B) Total de procesos en el PJ (precisar la carga total acumulada entre todas las materias que conozca la procuraduría y que se encuentren judicializadas)

(C) Total de procesos que no se encuentren o no se tramiten ante el Ministerio Público ni ante el Poder Judicial (procesos arbitrales, laborales, administrativos, conciliaciones y similares)

(D) Cantidad procesos de la sumatoria de A+B+C

(E) Pagos exigidos por el Estado

(F) Pagos reclamados al Estado

### 11.2. Total de casos emblemáticos y casos con montos mayores a 100 UIT (registrado por pliego)

Órgano Jurisdiccional /Fiscal/otros	Distrito Judicial/Distrito Fiscal/Otros	Sujeto Procesal (3)	Naturaleza/Especialidad (4)	Materia/Delitos (5)	Fecha del Auto Admisorio / Fecha de Inicio de Diligencias Preliminares/ otros similares	Estado Procesal (6)	Pretensión Económica S/. (7)	Monto establecido en la Sentencia S/.	Monto Pagado S/.	Monto por pagar S/.	Número personas Investigadas/ procesadas/demandadas en cada caso emblemático
A		B	C	D		E	F				
ORGANO JURISDICCIONAL	LORETO	AGRAVIADO	PENAL	CONTRA LA FE PUBLICA EN LA MODALIDAD DE FALSEDAD IDEOLOGICA	03/12/2013	APELACION	1,004,941.59	0.00	0.00	0.00	4
ORGANO JURISDICCIONAL	LIMA	DEMANDANTE	OTROS	IMPUGNACION DE LAUDO ARBITRAL	03/01/2020	APELACION	3,780,000.00	0.00	0.00	0.00	139
ORGANO JURISDICCIONAL	LIMA	DEMANDANTE	OTROS	IMPUGNACION DE LAUDO ARBITRAL	09/12/2019	APELACION	300,000.00	0.00	0.00	0.00	10

ORGANO JURISDICCIONAL	LIMA	DEMANDANTE	OTROS	IMPUGNACION DE LAUDO ARBITRAL	09/12/2019	APELACION	2,220,000.00	0.00	0.00	0.00	74
ORGANO JURISDICCIONAL	LIMA	DEMANDANTE	OTROS	IMPUGNACION DE LAUDO ARBITRAL	09/12/2019	APELACION	3,150,000.00	0.00	0.00	0.00	105
ORGANO JURISDICCIONAL	LIMA	DEMANDANTE	OTROS	IMPUGNACION DE LAUDO ARBITRAL	09/12/2019	APELACION	2,040,000.00	0.00	0.00	0.00	68
ORGANO JURISDICCIONAL	LIMA	DEMANDANTE	OTROS	IMPUGNACION DE LAUDO ARBITRAL	09/12/2019	APELACION	2,340,000.00	0.00	0.00	0.00	78
ORGANO JURISDICCIONAL	LIMA	DEMANDANTE	OTROS	IMPUGNACION DE LAUDO ARBITRAL	03/01/2020	APELACION	23,085,000.00	0.00	0.00	0.00	854
ORGANO JURISDICCIONAL	LIMA	DEMANDANTE	OTROS	IMPUGNACION DE LAUDO ARBITRAL	09/12/2019	APELACION	2,220,000.00	0.00	0.00	0.00	74
ORGANO JURISDICCIONAL	LIMA	DEMANDANTE	OTROS	IMPUGNACION DE LAUDO ARBITRAL	09/12/2019	APELACION	1,320,000.00	0.00	0.00	0.00	44
ORGANO JURISDICCIONAL	LIMA	DEMANDANTE	OTROS	IMPUGNACION DE LAUDO ARBITRAL	09/12/2019	APELACION	600,000.00	0.00	0.00	0.00	20
ORGANO JURISDICCIONAL	LIMA	DEMANDANTE	OTROS	IMPUGNACION DE LAUDO ARBITRAL	09/12/2019	APELACION	3,000,000.00	0.00	0.00	0.00	100
ORGANO JURISDICCIONAL	LIMA	DEMANDANTE	OTROS	IMPUGNACION DE LAUDO ARBITRAL	09/12/2019	APELACION	720,000.00	0.00	0.00	0.00	24
ORGANO JURISDICCIONAL	LIMA	DEMANDANTE	OTROS	IMPUGNACION DE LAUDO ARBITRAL	09/12/2019	APELACION	990,000.00	0.00	0.00	0.00	33
ORGANO JURISDICCIONAL	LIMA	DEMANDANTE	OTROS	IMPUGNACION DE LAUDO ARBITRAL	09/12/2019	APELACION	2,730,000.00	0.00	0.00	0.00	91
ORGANO JURISDICCIONAL	LIMA	DEMANDANTE	OTROS	IMPUGNACION DE LAUDO ARBITRAL	09/12/2019	APELACION	2,520,000.00	0.00	0.00	0.00	84

ORGANO JURISDICCIONAL	AYACUCHO	DEMANDANTE	OTROS	NULIDAD DE RESOLUCION ADMINISTRATIVA E INDEMNIZACION	19/10/2020	TRAMITE	500,000.00	0.00	0.00	0.00	1
ORGANO JURISDICCIONAL	LIMA	DEMANDANTE	LABORAL	DESNUATURALIZACION DE CONTRATO PAGO DE BENEFICIOS LABORALES E INDEMNIZACION POR DESPIDO ARBITRARIO	08/01/2021	TRAMITE	1,432,515.35	0.00	0.00	0.00	1
ORGANO JURISDICCIONAL	LIMA	DEMANDANTE	LABORAL	INDEMNIZACION POR DANOS Y PERJUICIOS	27/10/2020	TRAMITE	738,216.66	0.00	0.00	0.00	3
ORGANO JURISDICCIONAL	LIMA	DEMANDANTE	LABORAL	DESNUATURALIZACION DE CONTRATO Y PAGO DE BENEFICIOS SOCIALES	14/09/2020	TRAMITE	494,333.75	0.00	0.00	0.00	1
ORGANO JURISDICCIONAL	LIMA	DEMANDANTE	LABORAL	INDEMNIZACION POR DANOS Y PERJUICIOS	25/09/2019	TRAMITE	1,025,075.40	0.00	0.00	0.00	1
ORGANO JURISDICCIONAL	LIMA	DEMANDANTE	LABORAL	INDEMNIZACION POR DESPIDO ARBITRARIO	05/04/2016	APELACION	699,432.00	0.00	0.00	0.00	1
ORGANO JURISDICCIONAL	LIMA	DEMANDANTE	LABORAL	PAGO DE BONIFICACION DIFERENCIAL PERMANENTE DEL CARGO DE JEFE DE OCI	02/07/2019	APELACION	580,039.66	0.00	0.00	0.00	1

ORGANO JURISDICCIONAL	AREQUIPA	DEMANDADO	LABORAL	REINTEGRO DE REMUNERACIONES Y BENEFICIOS	05/04/2021	TRAMITE	441,900.00	0.00	0.00	0.00	1
ORGANO JURISDICCIONAL	AREQUIPA	DEMANDADO	LABORAL	REINTEGRO DE REMUNERACIONES Y BENEFICIOS	06/01/2021	TRAMITE	441,900.00	0.00	0.00	0.00	1
ORGANO JURISDICCIONAL	AREQUIPA	DEMANDADO	LABORAL	REINTEGRO DE REMUNERACIONES Y BENEFICIOS	27/10/2020	TRAMITE	441,900.00	0.00	0.00	0.00	1
ORGANO JURISDICCIONAL	AREQUIPA	DEMANDADO	LABORAL	REINTEGRO DE REMUNERACIONES Y BENEFICIOS	27/10/2020	TRAMITE	441,900.00	0.00	0.00	0.00	1
ORGANO JURISDICCIONAL	AREQUIPA	DEMANDADO	LABORAL	REINTEGRO DE REMUNERACIONES Y BENEFICIOS	21/10/2020	TRAMITE	441,900.00	0.00	0.00	0.00	1
ORGANO JURISDICCIONAL	AREQUIPA	DEMANDADO	LABORAL	REINTEGRO DE REMUNERACIONES Y BENEFICIOS	06/10/2020	TRAMITE	441,900.00	0.00	0.00	0.00	1
ORGANO JURISDICCIONAL	AREQUIPA	DEMANDADO	LABORAL	INDEMNIZACION POR DANOS Y PERJUICIOS	07/01/2019	APELACION	482,569.31	0.00	0.00	0.00	1
ORGANO JURISDICCIONAL	LIMA	DEMANDADO	LABORAL	DES NATURALIZACION DE CONTRATOS Y PAGO DE BENEFICIOS SOCIALES	10/04/2018	APELACION	1,030,994.60	0.00	0.00	0.00	1
ORGANO JURISDICCIONAL	LIMA	DEMANDADO	LABORAL	INDEMNIZACION POR DANOS Y PERJUICIOS	03/09/2014	APELACION	4,523,000.00	0.00	0.00	0.00	1

ORGANO JURISDICCIONAL	LIMA	DEMANDADO	LABORAL	DESNATURALIZACION DE CONTRATOS Y PAGO DE BENEFICIOS SOCIALES	23/03/2021	TRAMITE	744,689.33	0.00	0.00	0.00	1
ORGANO JURISDICCIONAL	LIMA	DEMANDADO	LABORAL	INDEMNIZACION POR DESPIDO ARBITRARIO	19/03/2021	TRAMITE	500,000.00	0.00	0.00	0.00	1
ORGANO JURISDICCIONAL	LIMA	DEMANDADO	LABORAL	DESNATURALIZACION DE CONTRATOS Y PAGO DE BENEFICIOS SOCIALES	18/02/2021	TRAMITE	764,148.70	0.00	0.00	0.00	1
ORGANO JURISDICCIONAL	LIMA	DEMANDADO	LABORAL	INDEMNIZACION POR DESPIDO ARBITRARIO	17/11/2020	APELACION	500,000.00	0.00	0.00	0.00	1
ORGANO JURISDICCIONAL	LIMA	DEMANDADO	LABORAL	DESNATURALIZACION DE CONTRATOS Y PAGO DE BENEFICIOS SOCIALES	20/11/2020	TRAMITE	727,107.04	0.00	0.00	0.00	1
ORGANO JURISDICCIONAL	LIMA	DEMANDADO	LABORAL	INDEMNIZACION POR DANOS Y PERJUICIOS	11/11/2020	APELACION	500,000.00	0.00	0.00	0.00	1
ORGANO JURISDICCIONAL	LIMA	DEMANDADO	LABORAL	INDEMNIZACION POR DANOS Y PERJUICIOS	04/09/2020	APELACION	500,000.00	0.00	0.00	0.00	1
ORGANO JURISDICCIONAL	LIMA	DEMANDADO	LABORAL	INDEMNIZACION POR DANOS Y PERJUICIOS	03/09/2020	APELACION	500,000.00	0.00	0.00	0.00	1
ORGANO JURISDICCIONAL	LIMA	DEMANDADO	LABORAL	INDEMNIZACION POR DESPIDO ARBITRARIO Y OTROS	28/08/2020	TRAMITE	500,000.00	0.00	0.00	0.00	1

ORGANO JURISDICCIONAL	LIMA	DEMANDADO	LABORAL	INDEMNIZACION POR DANOS Y PERJUICIOS	28/08/2020	TRAMITE	500,000.00	0.00	0.00	0.00	1
ORGANO JURISDICCIONAL	LIMA	DEMANDADO	LABORAL	INDEMNIZACION POR DANOS Y PERJUICIOS	26/08/2020	APELACION	500,000.00	0.00	0.00	0.00	1
ORGANO JURISDICCIONAL	LIMA	DEMANDADO	LABORAL	PAGO DE BENEFICIOS SOCIALES	22/05/2009	TRAMITE	505,839.82	0.00	0.00	0.00	1
ORGANO JURISDICCIONAL	LIMA	DEMANDADO	LABORAL	INDEMNIZACION POR DANOS Y PERJUICIOS	08/08/2020	APELACION	500,000.00	0.00	0.00	0.00	1
ORGANO JURISDICCIONAL	LIMA	DEMANDADO	LABORAL	INDEMNIZACION POR DANOS Y PERJUICIOS	04/08/2020	TRAMITE	1,061,291.88	0.00	0.00	0.00	1
ORGANO JURISDICCIONAL	LIMA	DEMANDADO	LABORAL	DESNUATRALIZACION DE OCNTRATOS Y PAGOS DE BENEFICIOS SOCIALES	06/03/2020	TRAMITE	485,534.64	0.00	0.00	0.00	1
ORGANO JURISDICCIONAL	LIMA	DEMANDADO	LABORAL	INDEMNIZACION POR DANOS Y PERJUICIOS	10/03/2020	APELACION	1,174,080.20	0.00	0.00	0.00	1
ORGANO JURISDICCIONAL	LIMA	DEMANDADO	LABORAL	INDEMNIZACION POR DANOS Y PERJUICIOS	28/10/2019	TRAMITE	933,511.20	0.00	0.00	0.00	1
ORGANO JURISDICCIONAL	LIMA	DEMANDADO	LABORAL	INDEMNIZACION POR DESPIDO ARBITRARIO Y OTRO	24/09/2019	APELACION	625,544.50	0.00	0.00	0.00	1
ORGANO JURISDICCIONAL	LIMA	DEMANDADO	LABORAL	PAGO DE REMUNERACIONES Y OTROS	09/06/2008	APELACION	8,496,058.08	0.00	0.00	0.00	1

ORGANO JURISDICCIONAL	LIMA	DEMANDADO	LABORAL	DESNUATURALIZACION DE CONTRATOS Y PAGO DE BENEFICIOS SOCIALES	12/05/2015	TRAMITE	619,008.09	0.00	0.00	0.00	1
ORGANO JURISDICCIONAL	LIMA	DEMANDADO	LABORAL	PAGO DE REMUNERACIONES Y OTROS	15/01/2018	APELACION	487,876.35	0.00	0.00	0.00	1
ORGANO JURISDICCIONAL	LIMA	DEMANDADO	LABORAL	PAGO DE BENEFICIOS SOCIALES	18/01/2018	TRAMITE	653,289.78	0.00	0.00	0.00	1
ORGANO JURISDICCIONAL	LIMA	DEMANDADO	LABORAL	INDEMNIZACION POR DANOS Y PERJUICIOS	29/01/2018	APELACION	5,004,455.87	0.00	0.00	0.00	1
ORGANO JURISDICCIONAL	LIMA	DEMANDADO	LABORAL	DESNUATURALIZACION DE CONTRATO Y PAGO DE BENEFICIOS SOCIALES	29/04/2019	TRAMITE	772,624.18	0.00	0.00	0.00	1
ORGANO JURISDICCIONAL	LIMA	DEMANDADO	LABORAL	INDEMNIZACION POR DANOS Y PERJUICIOS	07/06/2019	TRAMITE	900,000.00	0.00	0.00	0.00	1
ORGANO JURISDICCIONAL	HUANUCO	DEMANDADO	LABORAL	HOMOLOGACION DE REMUNERACION Y OTROS	06/03/2018	APELACION	448,177.53	0.00	0.00	0.00	1
ORGANO JURISDICCIONAL	UCAYALI	DEMANDADO	LABORAL	DESNUATURALIZACION DE CONTRATO	03/06/2019	APELACION	651,154.10	0.00	0.00	0.00	1
ORGANO JURISDICCIONAL	LA LIBERTAD	DEMANDADO	LABORAL	HOMOLOGACION DE REMUNERACION REINTEGRO DE BONIFICACION Y OTROS	04/04/2019	TRAMITE	635,582.72	0.00	0.00	0.00	1



ORGANO JURISDICCIONAL	LA LIBERTAD	DEMANDADO	LABORAL	NULIDAD DE DESPIDO INCLUSION EN PLANILLAS Y REINTEGRO DE REMUNERACIONES	14/09/2020	TRAMITE	481,721.57	0.00	0.00	0.00	1
ORGANO JURISDICCIONAL	LA LIBERTAD	DEMANDADO	LABORAL	RECONOCIMIENTO DE VINCULO LABORAL INCLUSION DE PLANILLAS PAGO DE BENEFICIOS SOCIALES Y OTROS	04/03/2020	TRAMITE	687,092.96	0.00	0.00	0.00	1
ORGANO JURISDICCIONAL	LA LIBERTAD	DEMANDADO	LABORAL	RECONOCIMIENTO DE CARGO PAGO DE REMUNERACIONES Y PAGO DE BENEFICIOS SOCIALES	02/05/2019	TRAMITE	742,726.67	0.00	0.00	0.00	1
ORGANO JURISDICCIONAL	LA LIBERTAD	DEMANDADO	LABORAL	INDEMNIZACION POR DANOS Y PERJUICIOS	10/11/2017	TRAMITE	2,186,659.00	0.00	0.00	0.00	1
ORGANO JURISDICCIONAL	SAN MARTIN	DEMANDADO	LABORAL	NIVELACION DE REMUNERACIONES Y OTROS	27/12/2018	TRAMITE	484,250.00	0.00	0.00	0.00	1
ORGANO JURISDICCIONAL	LAMBAYEQUE	DEMANDADO	LABORAL	NIVELACION DE REMUNERACIONES	06/06/2019	APELACION	698,683.33	0.00	0.00	0.00	1
ORGANO JURISDICCIONAL	LAMBAYEQUE	DEMANDADO	LABORAL	INDEMNIZACION	28/01/2016	APELACION	658,792.00	0.00	0.00	0.00	1

ORGANO JURISDICCIONAL	PIURA	DEMANDADO	LABORAL	INDEMNIZACION POR DANOS Y PERJUICIOS	04/03/2015	TRAMITE	499,218.50	0.00	0.00	0.00	1
ORGANO JURISDICCIONAL	AREQUIPA	DEMANDADO	CIVIL	REIVINDICACION E INDEMNIZACION POR DAOS Y PERJUICIOS	12/05/2016	TRAMITE	14,733,950.00	0.00	0.00	0.00	3
ORGANO JURISDICCIONAL	LIMA	DEMANDANTE	CONTENCIOSO ADMINISTRATIVO	NULIDAD DE RESOLUCION ADMINISTRATIVA E INDEMNIZACION	27/03/2019	APELACION	583,300.00	0.00	0.00	0.00	1
ORGANO JURISDICCIONAL	SAN MARTIN	DEMANDADO	CONTENCIOSO ADMINISTRATIVO	NULIDAD DE RESOLUCION ADMINISTRATIVA E INDEMNIZACION POR DAOS Y PERJUICIOS	05/02/2021	TRAMITE	5,764,680.00	0.00	0.00	0.00	1
ORGANO JURISDICCIONAL	TACNA	DEMANDANTE	CIVIL	INDEMNIZACION POR RESPONSABILIDAD EXTRA CONTRACTUAL	10/03/2020	TRAMITE	1,000,000.00	0.00	0.00	0.00	1
ORGANO JURISDICCIONAL	LIMA	DEMANDANTE	CIVIL	NULIDAD DE ACTO JURIDICO E INDEMNIZACION	15/01/2018	APELACION	850,000.00	0.00	0.00	0.00	1
ORGANO JURISDICCIONAL	LIMA	DEMANDANTE	CIVIL	NULIDAD DE ACTO JURIDICO	19/07/2017	TRAMITE	800,000.00	0.00	0.00	0.00	1
ORGANO JURISDICCIONAL	LIMA	DEMANDANTE	CIVIL	NULIDAD DE ACTO JURIDICO E INDEMNIZACION	01/07/2015	TRAMITE	7,505,128.70	0.00	0.00	0.00	1

ORGANO JURISDICCIONAL	LIMA	DEMANDANTE	CIVIL	INDEMNIZACION POR DANOS Y PERJUICIOS	30/10/2017	TRAMITE	478,375.00	0.00	0.00	0.00	1
ORGANO JURISDICCIONAL	LIMA	DEMANDANTE	CIVIL	MEJOR DERECHO DE LA PROPIEDAD E INDEMNIZACION	28/11/2014	TRAMITE	38,270,000.00	0.00	0.00	0.00	1
ORGANO JURISDICCIONAL	LIMA	DEMANDANTE	CIVIL	NULIDAD DE ACTO JURIDICO E INDEMNIZACION	13/03/2018	TRAMITE	1,224,640.00	0.00	0.00	0.00	1
ORGANO JURISDICCIONAL	LIMA	DEMANDANTE	CIVIL	INDEMNIZACION	28/10/2016	TRAMITE	10,000,000.00	0.00	0.00	0.00	1
ORGANO JURISDICCIONAL	LIMA	DEMANDANTE	CIVIL	INDEMNIZACION	12/11/2013	TRAMITE	500,000.00	0.00	0.00	0.00	1
ORGANO JURISDICCIONAL	TACNA	DEMANDADO	CIVIL	NULIDAD DE ACTO JURIDICO E INDEMNIZACION	11/05/2011	TRAMITE	574,050.00	0.00	0.00	0.00	1
ORGANO JURISDICCIONAL	AREQUIPA	DEMANDADO	CIVIL	MEJOR DERECHO DE PROPIEDAD	26/10/2011	TRAMITE	1,530,800.00	0.00	0.00	0.00	3
ORGANO JURISDICCIONAL	AREQUIPA	DEMANDADO	CIVIL	INDEMNIZACION POR DANOS Y PERJUICIOS	19/11/2014	APELACION	19,436,827.00	0.00	0.00	0.00	3
ORGANO JURISDICCIONAL	CUSCO	DEMANDADO	CIVIL	INDEMNIZACION POR DANOS Y PERJUICIOS	03/12/2020	TRAMITE	1,913,500.00	0.00	0.00	0.00	1
ORGANO JURISDICCIONAL	CUSCO	DEMANDADO	CIVIL	INDEMNIZACION POR DANOS Y PERJUICIOS	20/01/2020	TRAMITE	800,000.00	0.00	0.00	0.00	1

ORGANO JURISDICCIONAL	CUSCO	DEMANDADO	CIVIL	ABUSO DE DERECHO	19/02/2018	TRAMITE	2,000,000.00	0.00	0.00	0.00	11
ORGANO JURISDICCIONAL	CUSCO	DEMANDADO	CIVIL	INDEMNIZACION POR DANO MORAL	11/04/2017	APELACION	382,700,000.00	0.00	0.00	0.00	1
ORGANO JURISDICCIONAL	CUSCO	DEMANDADO	CIVIL	NULIDAD DE ACTO JURIDICO INDEMNIZACION	22/03/2013	TRAMITE	535,780.00	0.00	0.00	0.00	5
ORGANO JURISDICCIONAL	LIMA	DEMANDADO	CIVIL	INDEMNIZACION POR DANOS Y PERJUICIOS	14/12/2001	APELACION	1,115,034.72	0.00	0.00	0.00	3
ORGANO JURISDICCIONAL	LIMA	DEMANDADO	CIVIL	INDEMNIZACION POR DANOS Y PERJUICIOS	23/04/2021	TRAMITE	4,881,515.08	0.00	0.00	0.00	2
ORGANO JURISDICCIONAL	LIMA	DEMANDADO	CIVIL	INDEMNIZACION POR DANOS Y PERJUICIOS	23/01/2013	APELACION	4,880,800.00	0.00	0.00	0.00	1
ORGANO JURISDICCIONAL	LIMA	DEMANDADO	CIVIL	INDEMNIZACION POR DANOS Y PERJUICIOS	28/11/2017	TRAMITE	35,000,000.00	0.00	0.00	0.00	1
ORGANO JURISDICCIONAL	LIMA	DEMANDADO	CIVIL	NULIDAD DE ACTO JURIDICO E INDEMNIZACION POR DANOS Y PERJUICIOS	06/10/2016	TRAMITE	800,000.00	0.00	0.00	0.00	1
ORGANO JURISDICCIONAL	LIMA	DEMANDADO	CIVIL	INDEMNIZACION POR DANOS Y PERJUICIOS	01/04/2015	TRAMITE	813,658.47	0.00	0.00	0.00	1

ORGANO JURISDICCIONAL	LIMA	DEMANDADO	CIVIL	NULIDAD DE ACTO JURIDICO E INDEMNIZACION POR DANOS Y PERJUICIOS	03/09/2014	TRAMITE	5,000,000.00	0.00	0.00	0.00	3
ORGANO JURISDICCIONAL	LIMA	DEMANDADO	CIVIL	NULIDAD DE ACTO JURIDICO E INDEMNIZACION POR DANOS Y PERJUICIOS	31/07/2014	APELACION	559,240.00	0.00	0.00	0.00	2
ORGANO JURISDICCIONAL	LIMA	DEMANDADO	CIVIL	MEJOR DERECHO DE PROPIEDAD E INDEMNIZACION POR DANOS Y PERJUICIOS	18/11/2011	APELACION	3,827,000.00	0.00	0.00	0.00	1
ORGANO JURISDICCIONAL	LIMA	DEMANDADO	CIVIL	NULIDAD DE ACTO JURIDICO E INDEMNIZACION POR DANOS Y PERJUICIOS	16/09/2011	TRAMITE	5,740,500.00	0.00	0.00	0.00	1
ORGANO JURISDICCIONAL	LIMA	DEMANDADO	CIVIL	NULIDAD DE ACTO JURIDICO INDEMNIZACION POR DANOS Y PERJUICIOS	27/10/2011	APELACION	900,000.00	0.00	0.00	0.00	1
ORGANO JURISDICCIONAL	LIMA	DEMANDADO	CIVIL	NULIDAD DE ACTO JURIDICO E INDEMNIZACION POR DANOS Y PERJUICIOS	06/05/2011	TRAMITE	956,750.00	0.00	0.00	0.00	3

ORGANO JURISDICCIONAL	LIMA	DEMANDADO	CIVIL	INDEMNIZACION POR DANOS Y PERJUICIOS	08/08/2008	APELACION	440,478.04	0.00	0.00	0.00	3
ORGANO JURISDICCIONAL	LIMA	DEMANDADO	CIVIL	INEMNIZACION POR DANOS Y PERJUICIOS	06/07/2009	TRAMITE	265,789,742.40	0.00	0.00	0.00	1
ORGANO JURISDICCIONAL	LIMA	DEMANDADO	CIVIL	NULIDAD DE ACTO JURIDICO E INDEMNIZACION POR DANOS Y PERJUICIOS	21/06/2007	TRAMITE	3,840,777.20	0.00	0.00	0.00	1
ORGANO JURISDICCIONAL	LIMA	DEMANDADO	CIVIL	INDEMNIZACION POR DANOS Y PERJUICIOS	31/01/2001	TRAMITE	1,148,100.00	0.00	0.00	0.00	3
ORGANO JURISDICCIONAL	LIMA	DEMANDADO	CIVIL	NULIDAD DE ACTO JURIDICO E INDEMNIZACION POR DANOS Y PERJUICIOS	14/01/2003	TRAMITE	574,050.00	0.00	0.00	0.00	3
ORGANO JURISDICCIONAL	LIMA	DEMANDADO	CIVIL	NULIDAD DE ACTO JURIDICO E INDEMNIZACION POR DANOS Y PERJUICIOS	19/08/2002	APELACION	10,740,000.00	0.00	0.00	0.00	1
ORGANO JURISDICCIONAL	LIMA	DEMANDADO	CIVIL	INDEMNIZACION POR DANOS Y PERJUICIOS	22/08/2005	TRAMITE	700,000.00	0.00	0.00	0.00	1
ORGANO JURISDICCIONAL	LIMA	DEMANDADO	CIVIL	CANCELACION DE ASIEN TO REGISTRAL E INDEMNIZACION POR DANOS Y PERJUICIOS	18/05/2000	TRAMITE	11,481,000.00	0.00	0.00	0.00	3

ORGANO JURISDICCIONAL	HUANCAVELICA	DEMANDADO	CIVIL	MEDJOR DERECHO DE PROPIEDAD E INDEMNIZACION POR DANOS Y PERJUICIOS	07/04/2021	TRAMITE	500,000.00	0.00	0.00	0.00	1
ORGANO JURISDICCIONAL	HUANUCO	DEMANDADO	CIVIL	INDEMNIZACION POR DANOS Y PERJUICIOS	28/12/2011	TRAMITE	933,375.00	0.00	0.00	0.00	1
ORGANO JURISDICCIONAL	PASCO	DEMANDADO	CIVIL	NULIDAD DE ACTO JURIDICO E INDEMNIZACION POR DANOS Y PERJUICIOS	16/12/2020	TRAMITE	6,000,000.00	0.00	0.00	0.00	1
ORGANO JURISDICCIONAL	HUANUCO	DEMANDADO	CIVIL	INDEMNIZACION POR DANOS Y PERJUICIOS	20/08/2013	TRAMITE	1,323,930.00	0.00	0.00	0.00	1
ORGANO JURISDICCIONAL	JUNIN	DEMANDADO	CIVIL	NULIDAD DE ESCRITURA PUBLICA E INDEMNIZACION POR DANOS Y PERJUICIOS	04/05/2016	TRAMITE	500,000.00	0.00	0.00	0.00	3
ORGANO JURISDICCIONAL	HUANUCO	DEMANDADO	CIVIL	NULIDAD DE ACTO JURIDICO E INDEMNIZACION POR DANOS Y PERJUICIOS	12/05/2009	TRAMITE	675,990.60	0.00	0.00	0.00	1
ORGANO JURISDICCIONAL	HUANUCO	DEMANDADO	CIVIL	DECLARACION JUDICIAL E INDEMNIZACION POR DANOS Y PERJUICIOS	23/09/2009	TRAMITE	1,535,126.70	0.00	0.00	0.00	3

ORGANO JURISDICCIONAL	HUANUCO	DEMANDADO	CIVIL	NULIDAD DE TESTAMENTO E INDEMNIZACION POR DANOS Y PERJUICIOS	08/08/2012	TRAMITE	800,000.00	0.00	0.00	0.00	1
ORGANO JURISDICCIONAL	JUNIN	DEMANDADO	CIVIL	NULIDAD CANCELACION INDEMNIZACION	25/08/2017	TRAMITE	600,000.00	0.00	0.00	0.00	4
ORGANO JURISDICCIONAL	JUNIN	DEMANDADO	CIVIL	NULIDAD DE ACTO JURIDICO REIVINDICACION E INDEMNIZACION POR DANOS Y PERJUICIOS	29/09/2014	APELACION	382,700,000.00	0.00	0.00	0.00	3
ORGANO JURISDICCIONAL	LA LIBERTAD	DEMANDADO	CIVIL	INDEMNIZACION POR DANOS Y PERJUICIOS	12/07/2018	TRAMITE	792,189.00	0.00	0.00	0.00	1
ORGANO JURISDICCIONAL	LA LIBERTAD	DEMANDADO	CIVIL	INDEMNIZACION POR DANOS Y PERJUICIOS	20/11/2009	TRAMITE	4,800,000.00	0.00	0.00	0.00	3
ORGANO JURISDICCIONAL	LA LIBERTAD	DEMANDADO	CIVIL	NULIDAD DE ACTO JURIDICO E INDEMNIZACION POR DANOS Y PERJUICIOS	19/01/2011	TRAMITE	560,000.00	0.00	0.00	0.00	2
ORGANO JURISDICCIONAL	LA LIBERTAD	DEMANDADO	CIVIL	NULIDAD DE ASIEN TO REGISTRAL E INDEMNIZACION POR DANOS Y PERJUICIOS	13/03/2012	TRAMITE	857,084.00	0.00	0.00	0.00	3



ORGANO JURISDICCIONAL	LA LIBERTAD	DEMANDADO	CIVIL	INDEMNIZACION POR DANOS Y PERJUICIOS	08/11/2016	TRAMITE	2,835,000.00	0.00	0.00	0.00	1
ORGANO JURISDICCIONAL	LA LIBERTAD	DEMANDADO	CIVIL	INDEMNIZACION POR DANOS Y PERJUICIOS	14/03/2016	TRAMITE	4,621,596.33	0.00	0.00	0.00	1
ORGANO JURISDICCIONAL	LA LIBERTAD	DEMANDADO	CIVIL	INDEMNIZACION POR DANOS Y PERJUICIOS	17/03/2015	TRAMITE	5,000,000.00	0.00	0.00	0.00	1
ORGANO JURISDICCIONAL	LA LIBERTAD	DEMANDADO	CIVIL	NULIDAD DE ACTO JURIDICO E INDEMNIZACION POR DANOS Y PERJUICIOS	24/01/2011	TRAMITE	497,510.00	0.00	0.00	0.00	1
ORGANO JURISDICCIONAL	LA LIBERTAD	DEMANDADO	CIVIL	INDEMNIZACION POR DANOS Y PERJUICIOS	29/04/2014	TRAMITE	700,000.00	0.00	0.00	0.00	1
ORGANO JURISDICCIONAL	LORETO	DEMANDADO	CIVIL	INDEMNIZACION POR DANOS Y PERJUICIOS	17/12/2020	TRAMITE	800,000.00	0.00	0.00	0.00	1
ORGANO JURISDICCIONAL	SAN MARTIN	DEMANDADO	CIVIL	INDEMNIZACION POR DANOS Y PERJUICIOS	08/01/2021	TRAMITE	650,000.00	0.00	0.00	0.00	1
ORGANO JURISDICCIONAL	SAN MARTIN	DEMANDADO	CIVIL	NULIDAD DE ACTO JURIDICO E INDEMNIZACION POR DANOS Y PERJUICIOS	02/08/2017	TRAMITE	500,000.00	0.00	0.00	0.00	1
ORGANO JURISDICCIONAL	LAMBAYEQUE	DEMANDADO	CIVIL	NULIDAD DE ACTO JURIDICO E INDEMNIZACION POR DANOS	17/10/2017	TRAMITE	500,000.00	0.00	0.00	0.00	3

ORGANO JURISDICCIONAL	CAJAMARCA	DEMANDADO	CIVIL	DECLARACION DE PROPIEDAD	29/01/2016	TRAMITE	1,629,678.20	0.00	0.00	0.00	2
ORGANO JURISDICCIONAL	LAMBAYEQUE	DEMANDADO	CIVIL	INDEMNIZACION POR DANOS Y PERJUICIOS	07/09/2011	TRAMITE	750,000.00	0.00	0.00	0.00	2
ORGANO JURISDICCIONAL	PIURA	DEMANDADO	CIVIL	INDEMNIZACION POR DANOS Y PERJUICIOS Y DANOS MORAL	03/12/2020	TRAMITE	1,500,000.00	0.00	0.00	0.00	1
ORGANO JURISDICCIONAL	PIURA	DEMANDADO	CIVIL	NULIDAD DE ACTO JURIDICO E INDEMNIZACION POR DANOS Y PERJUICIOS	19/05/2011	TRAMITE	747,499.25	0.00	0.00	0.00	1
ORGANO ARBITRAL	LIMA	DEMANDADO	OTROS	INVALIDEZ INEFICACIA NULIDAD DE CARTA QUE DECLARA NULIDAD DE OFICIO DE CONTRATO PAGO DE FACTURAS INDEMNIZACION POR DANOS Y PERJUICIOS	20/12/2019	TRAMITE	1,111,042.70	0.00	0.00	0.00	1
ORGANO ARBITRAL	AREQUIPA	DEMANDADO	OTROS	NULIDAD DE RESOLUCION	08/06/2018	TRAMITE	787,654.92	0.00	0.00	0.00	1

ORGANO ARBITRAL	LIMA	DEMANDADO	OTROS	SE DECLARE CONSENTIDA LIQUIDACION DE CONTRATO DE OBRA ORDENE PAGO DE SALDO Y DEVOLUCION DE CARTA FIANZA	06/03/2020	TRAMITE	1,666,152.92	0.00	0.00	0.00	1
ORGANO ARBITRAL	CHICLAYO	DEMANDADO	OTROS	SE DECLARE LA NULIDAD DE LA RESOLUCIN DE CONTRATO Y OTRO	08/05/2018	TRAMITE	600,000.00	0.00	0.00	0.00	1

Nota: El presente formato está orientado a recopilar información por cada caso emblemático (en las diferentes especialidades o materias que conoce la procuraduría pública).

(A) Precisar el órgano fiscal, jurisdiccional, árbitro y otros que tiene a cargo el caso.

(B) Situación de la entidad en el caso o proceso (denunciante, denunciado, demandado, demandante, agraviado, actor civil, tercero civil y otros)

(C) Precisar en cada caso emblemático su naturaleza o especialidad (penal, civil, laboral, contencioso administrativo y otros)

(D) Precisar en cada caso emblemático la materia o delitos (beneficios sociales, responsabilidad contractual, peculado, colusión, banda criminal, tráfico ilícito de drogas y otros)

(E) Precisar si el caso emblemático se encuentra en trámite, apelación o ejecución.

(F) Precisar la pretensión económica total del caso emblemático (presentada por el Estado o por la parte contraria). Consignar información solo cuando la pretensión

### III. SECCIÓN II: INFORMACIÓN DE INDICADORES SOCIALES Y ECONÓMICOS

Información estructurada y automatizada de los principales indicadores sectoriales y sociales relacionados a la Entidad y tiene por finalidad servir de referencia a la ejecución de los principales servicios públicos que brinda la Entidad.

Entre los principales rubros de información se tienen indicadores relacionados a los sectores: Transporte, Educación, Vivienda, Salud, Trabajo, Producción y Energía.

Este cuadrante proporcionara información de fuente pública como del Instituto Nacional de Estadística e Informática (INEI) así como las generadas por la propia entidad previamente aprobados por la Contraloría General.

La información tendrá criterios de búsqueda por UBIGEO, departamento, provincia y distrito e indicadores sociales importantes.

Sector:

Año (*)	UNIDAD EJECUTORA	Sector	Indicador	Unidad Medida	Porcentaje / Valor de Indicador	Fuente
---------	------------------	--------	-----------	---------------	---------------------------------	--------

2011	ZONA REGISTRAL XIII SEDE TACNA - EX OFICINA REGISTRAL REGIONAL REG. JOSE CARLOS MARIATEGUI	SUPERINTENDENCIA NACIONAL DE LOS REGISTROS PUBLICOS	PORCENTAJE DE VIVIENDAS PARTICULARES PROPIAS CUYO TITULO DE PROPIEDAD ESTA REGISTRADO EN REGISTROS PUBLICOS	PORCENTAJE	56.11	SIN ENLACE WEB
2011	ZONA REGISTRAL N° XI SEDE ICA	SUPERINTENDENCIA NACIONAL DE LOS REGISTROS PUBLICOS	PORCENTAJE DE VIVIENDAS PARTICULARES PROPIAS CUYO TITULO DE PROPIEDAD ESTA REGISTRADO EN REGISTROS PUBLICOS	PORCENTAJE	56.11	SIN ENLACE WEB
2011	SUPERINTENDENCIA NACIONAL DE LOS REGISTROS PUBLICOS - SUNARP - SEDE CENTRAL	SUPERINTENDENCIA NACIONAL DE LOS REGISTROS PUBLICOS	PORCENTAJE DE VIVIENDAS PARTICULARES PROPIAS CUYO TITULO DE PROPIEDAD ESTA REGISTRADO EN REGISTROS PUBLICOS	PORCENTAJE	56.11	SIN ENLACE WEB
2011	ZONA REGISTRAL N° IV - SEDE IQUITOS EX OFICINA REGISTRAL REGIONAL REGION LORETO	SUPERINTENDENCIA NACIONAL DE LOS REGISTROS PUBLICOS	PORCENTAJE DE VIVIENDAS PARTICULARES PROPIAS CUYO TITULO DE PROPIEDAD ESTA REGISTRADO EN REGISTROS PUBLICOS	PORCENTAJE	56.11	SIN ENLACE WEB
2012	ZONA REGISTRAL N° XIV - SEDE AYACUCHO	SUPERINTENDENCIA NACIONAL DE LOS REGISTROS PUBLICOS	PORCENTAJE DE VIVIENDAS PARTICULARES PROPIAS CUYO TITULO DE PROPIEDAD ESTA REGISTRADO EN REGISTROS PUBLICOS	PORCENTAJE	68.51	SIN ENLACE WEB
2013	ZONA REGISTRAL N° I- SEDE PIURA	SUPERINTENDENCIA NACIONAL DE LOS REGISTROS PUBLICOS	PORCENTAJE DE VIVIENDAS PARTICULARES PROPIAS CUYO TITULO DE PROPIEDAD ESTA REGISTRADO EN REGISTROS PUBLICOS	PORCENTAJE	81.65	SIN ENLACE WEB
2013	ZONA REGISTRAL XIII SEDE TACNA - EX OFICINA REGISTRAL REGIONAL REG. JOSE CARLOS MARIATEGUI	SUPERINTENDENCIA NACIONAL DE LOS REGISTROS PUBLICOS	PORCENTAJE DE VIVIENDAS PARTICULARES PROPIAS CUYO TITULO DE PROPIEDAD ESTA REGISTRADO EN REGISTROS PUBLICOS	PORCENTAJE	81.65	SIN ENLACE WEB
2014	ZONA REGISTRAL N° I- SEDE PIURA	SUPERINTENDENCIA NACIONAL DE LOS REGISTROS PUBLICOS	PORCENTAJE DE VIVIENDAS PARTICULARES PROPIAS CUYO TITULO DE PROPIEDAD ESTA REGISTRADO EN REGISTROS PUBLICOS	PORCENTAJE	86.32	SIN ENLACE WEB

2014	ZONA REGISTRAL N° XI SEDE ICA	SUPERINTENDENCIA NACIONAL DE LOS REGISTROS PUBLICOS	PORCENTAJE DE VIVIENDAS PARTICULARES PROPIAS CUYO TITULO DE PROPIEDAD ESTA REGISTRADO EN REGISTROS PUBLICOS	PORCENTAJE	86.32	SIN ENLACE WEB
2014	ZONA REGISTRAL N° V - SEDE TRUJILLO - LA LIBERTAD	SUPERINTENDENCIA NACIONAL DE LOS REGISTROS PUBLICOS	PORCENTAJE DE VIVIENDAS PARTICULARES PROPIAS CUYO TITULO DE PROPIEDAD ESTA REGISTRADO EN REGISTROS PUBLICOS	PORCENTAJE	86.32	SIN ENLACE WEB
2015	ZONA REGISTRAL N° X - SEDE CUSCO	SUPERINTENDENCIA NACIONAL DE LOS REGISTROS PUBLICOS	PORCENTAJE DE VIVIENDAS PARTICULARES PROPIAS CUYO TITULO DE PROPIEDAD ESTA REGISTRADO EN REGISTROS PUBLICOS	PORCENTAJE	85.48	SIN ENLACE WEB
2015	ZONA REGISTRAL N° XI SEDE ICA	SUPERINTENDENCIA NACIONAL DE LOS REGISTROS PUBLICOS	PORCENTAJE DE VIVIENDAS PARTICULARES PROPIAS CUYO TITULO DE PROPIEDAD ESTA REGISTRADO EN REGISTROS PUBLICOS	PORCENTAJE	85.48	SIN ENLACE WEB
2016	ZONA REGISTRAL N° XII - SEDE AREQUIPA	SUPERINTENDENCIA NACIONAL DE LOS REGISTROS PUBLICOS	PORCENTAJE DE VIVIENDAS PARTICULARES PROPIAS CUYO TITULO DE PROPIEDAD ESTA REGISTRADO EN REGISTROS PUBLICOS	PORCENTAJE	84.35	SIN ENLACE WEB
2016	ZONA REGISTRAL XIII SEDE TACNA - EX OFICINA REGISTRAL REGIONAL REG. JOSE CARLOS MARIATEGUI	SUPERINTENDENCIA NACIONAL DE LOS REGISTROS PUBLICOS	PORCENTAJE DE VIVIENDAS PARTICULARES PROPIAS CUYO TITULO DE PROPIEDAD ESTA REGISTRADO EN REGISTROS PUBLICOS	PORCENTAJE	84.35	SIN ENLACE WEB
2017	ZONA REGISTRAL N° VII - SEDE HUARAZ	SUPERINTENDENCIA NACIONAL DE LOS REGISTROS PUBLICOS	PORCENTAJE DE VIVIENDAS PARTICULARES PROPIAS CUYO TITULO DE PROPIEDAD ESTA REGISTRADO EN REGISTROS PUBLICOS	PORCENTAJE	85.81	SIN ENLACE WEB
2017	ZONA REGISTRAL N° XI SEDE ICA	SUPERINTENDENCIA NACIONAL DE LOS REGISTROS PUBLICOS	PORCENTAJE DE VIVIENDAS PARTICULARES PROPIAS CUYO TITULO DE PROPIEDAD ESTA REGISTRADO EN REGISTROS PUBLICOS	PORCENTAJE	85.81	SIN ENLACE WEB

2018	ZONA REGISTRAL N° IX - SEDE LIMA- EX OFICINA REGISTRAL LIMA Y CALLAO	SUPERINTENDENCIA NACIONAL DE LOS REGISTROS PUBLICOS	PORCENTAJE DE VIVIENDAS PARTICULARES PROPIAS CUYO TITULO DE PROPIEDAD ESTA REGISTRADO EN REGISTROS PUBLICOS	PORCENTAJE	84.91	SIN ENLACE WEB
2018	ZONA REGISTRAL N° XIV - SEDE AYACUCHO	SUPERINTENDENCIA NACIONAL DE LOS REGISTROS PUBLICOS	PORCENTAJE DE VIVIENDAS PARTICULARES PROPIAS CUYO TITULO DE PROPIEDAD ESTA REGISTRADO EN REGISTROS PUBLICOS	PORCENTAJE	84.91	SIN ENLACE WEB
2018	ZONA REGISTRAL N° IV - SEDE IQUITOS EX OFICINA REGISTRAL REGIONAL REGION LORETO	SUPERINTENDENCIA NACIONAL DE LOS REGISTROS PUBLICOS	PORCENTAJE DE VIVIENDAS PARTICULARES PROPIAS CUYO TITULO DE PROPIEDAD ESTA REGISTRADO EN REGISTROS PUBLICOS	PORCENTAJE	84.91	SIN ENLACE WEB
2018	ZONA REGISTRAL N° VII - SEDE HUARAZ	SUPERINTENDENCIA NACIONAL DE LOS REGISTROS PUBLICOS	SATISFACCION CIUDADANA SOBRE LA PRESTACION DE SERVICIOS DE INSCRIPCION REGISTRAL	PORCENTAJE	76.80	SIN ENLACE WEB
2018	ZONA REGISTRAL N° IX - SEDE LIMA- EX OFICINA REGISTRAL LIMA Y CALLAO	SUPERINTENDENCIA NACIONAL DE LOS REGISTROS PUBLICOS	SATISFACCION CIUDADANA SOBRE LA PRESTACION DE SERVICIOS DE INSCRIPCION REGISTRAL	PORCENTAJE	76.80	SIN ENLACE WEB
2018	ZONA REGISTRAL N° V - SEDE TRUJILLO - LA LIBERTAD	SUPERINTENDENCIA NACIONAL DE LOS REGISTROS PUBLICOS	SATISFACCION CIUDADANA SOBRE LA PRESTACION DE SERVICIOS DE INSCRIPCION REGISTRAL	PORCENTAJE	76.80	SIN ENLACE WEB
2018	ZONA REGISTRAL N° II - SEDE CHICLAYO	SUPERINTENDENCIA NACIONAL DE LOS REGISTROS PUBLICOS	SATISFACCION CIUDADANA SOBRE LA PRESTACION DE SERVICIOS DE PUBLICIDAD REGISTRAL	PORCENTAJE	78.20	SIN ENLACE WEB
2018	ZONA REGISTRAL XIII SEDE TACNA - EX OFICINA REGISTRAL REGIONAL REG. JOSE CARLOS MARIATEGUI	SUPERINTENDENCIA NACIONAL DE LOS REGISTROS PUBLICOS	PORCENTAJE DE SOLICITUDES DE PUBLICIDAD CERTIFICADA NO CONFORME A LO SOLICITADO	PORCENTAJE	2.30	SIN ENLACE WEB
2018	ZONA REGISTRAL N° VII - SEDE HUARAZ	SUPERINTENDENCIA NACIONAL DE LOS REGISTROS PUBLICOS	PORCENTAJE DE SOLICITUDES DE PUBLICIDAD CERTIFICADA NO CONFORME A LO SOLICITADO	PORCENTAJE	2.30	SIN ENLACE WEB
2018	ZONA REGISTRAL N° I- SEDE PIURA	SUPERINTENDENCIA NACIONAL DE LOS REGISTROS PUBLICOS	PORCENTAJE DE SOLICITUDES DE PUBLICIDAD ANTENDIDAS	PORCENTAJE	99.10	SIN ENLACE WEB
2018	ZONA REGISTRAL N° X - SEDE CUSCO	SUPERINTENDENCIA NACIONAL DE LOS REGISTROS PUBLICOS	PORCENTAJE DE SOLICITUDES DE PUBLICIDAD ANTENDIDAS	PORCENTAJE	99.10	SIN ENLACE WEB

2018	ZONA REGISTRAL N° XII - SEDE AREQUIPA	SUPERINTENDENCIA NACIONAL DE LOS REGISTROS PUBLICOS	PORCENTAJE DE SOLICITUDES DE PUBLICIDAD ATENDIDAS	PORCENTAJE	99.10	SIN ENLACE WEB
2018	ZONA REGISTRAL N° III - MOYOBAMBA - SAN MARTIN	SUPERINTENDENCIA NACIONAL DE LOS REGISTROS PUBLICOS	PORCENTAJE DE SOLICITUDES DE PUBLICIDAD ATENDIDAS	PORCENTAJE	99.10	SIN ENLACE WEB
2018	ZONA REGISTRAL N° XIV - SEDE AYACUCHO	SUPERINTENDENCIA NACIONAL DE LOS REGISTROS PUBLICOS	PORCENTAJE DE SOLICITUDES DE PUBLICIDAD ATENDIDAS	PORCENTAJE	99.10	SIN ENLACE WEB
2011	ZONA REGISTRAL N° I - SEDE PIURA	SUPERINTENDENCIA NACIONAL DE LOS REGISTROS PUBLICOS	PORCENTAJE DE VIVIENDAS PARTICULARES PROPIAS CUYO TITULO DE PROPIEDAD ESTA REGISTRADO EN REGISTROS PUBLICOS	PORCENTAJE	56.11	SIN ENLACE WEB
2011	ZONA REGISTRAL N° VII - SEDE HUARAZ	SUPERINTENDENCIA NACIONAL DE LOS REGISTROS PUBLICOS	PORCENTAJE DE VIVIENDAS PARTICULARES PROPIAS CUYO TITULO DE PROPIEDAD ESTA REGISTRADO EN REGISTROS PUBLICOS	PORCENTAJE	56.11	SIN ENLACE WEB
2011	ZONA REGISTRAL N° VI - SEDE PUCALLPA - UCAYALI	SUPERINTENDENCIA NACIONAL DE LOS REGISTROS PUBLICOS	PORCENTAJE DE VIVIENDAS PARTICULARES PROPIAS CUYO TITULO DE PROPIEDAD ESTA REGISTRADO EN REGISTROS PUBLICOS	PORCENTAJE	56.11	SIN ENLACE WEB
2011	ZONA REGISTRAL N° V - SEDE TRUJILLO - LA LIBERTAD	SUPERINTENDENCIA NACIONAL DE LOS REGISTROS PUBLICOS	PORCENTAJE DE VIVIENDAS PARTICULARES PROPIAS CUYO TITULO DE PROPIEDAD ESTA REGISTRADO EN REGISTROS PUBLICOS	PORCENTAJE	56.11	SIN ENLACE WEB
2012	ZONA REGISTRAL N° VI - SEDE PUCALLPA - UCAYALI	SUPERINTENDENCIA NACIONAL DE LOS REGISTROS PUBLICOS	PORCENTAJE DE VIVIENDAS PARTICULARES PROPIAS CUYO TITULO DE PROPIEDAD ESTA REGISTRADO EN REGISTROS PUBLICOS	PORCENTAJE	68.51	SIN ENLACE WEB
2013	ZONA REGISTRAL N° III - MOYOBAMBA - SAN MARTIN	SUPERINTENDENCIA NACIONAL DE LOS REGISTROS PUBLICOS	PORCENTAJE DE VIVIENDAS PARTICULARES PROPIAS CUYO TITULO DE PROPIEDAD ESTA REGISTRADO EN REGISTROS PUBLICOS	PORCENTAJE	81.65	SIN ENLACE WEB

2013	ZONA REGISTRAL N° II - SEDE CHICLAYO	SUPERINTENDENCIA NACIONAL DE LOS REGISTROS PUBLICOS	PORCENTAJE DE VIVIENDAS PARTICULARES PROPIAS CUYO TITULO DE PROPIEDAD ESTA REGISTRADO EN REGISTROS PUBLICOS	PORCENTAJE	81.65	SIN ENLACE WEB
2013	ZONA REGISTRAL N° VI - SEDE PUCALLPA - UCAYALI	SUPERINTENDENCIA NACIONAL DE LOS REGISTROS PUBLICOS	PORCENTAJE DE VIVIENDAS PARTICULARES PROPIAS CUYO TITULO DE PROPIEDAD ESTA REGISTRADO EN REGISTROS PUBLICOS	PORCENTAJE	81.65	SIN ENLACE WEB
2014	ZONA REGISTRAL XIII SEDE TACNA - EX OFICINA REGISTRAL REGIONAL REG. JOSE CARLOS MARIATEGUI	SUPERINTENDENCIA NACIONAL DE LOS REGISTROS PUBLICOS	PORCENTAJE DE VIVIENDAS PARTICULARES PROPIAS CUYO TITULO DE PROPIEDAD ESTA REGISTRADO EN REGISTROS PUBLICOS	PORCENTAJE	86.32	SIN ENLACE WEB
2014	ZONA REGISTRAL N° XIV - SEDE AYACUCHO	SUPERINTENDENCIA NACIONAL DE LOS REGISTROS PUBLICOS	PORCENTAJE DE VIVIENDAS PARTICULARES PROPIAS CUYO TITULO DE PROPIEDAD ESTA REGISTRADO EN REGISTROS PUBLICOS	PORCENTAJE	86.32	SIN ENLACE WEB
2014	ZONA REGISTRAL N° IV - SEDE IQUITOS EX OFICINA REGISTRAL REGIONAL REGION LORETO	SUPERINTENDENCIA NACIONAL DE LOS REGISTROS PUBLICOS	PORCENTAJE DE VIVIENDAS PARTICULARES PROPIAS CUYO TITULO DE PROPIEDAD ESTA REGISTRADO EN REGISTROS PUBLICOS	PORCENTAJE	86.32	SIN ENLACE WEB
2015	ZONA REGISTRAL N° I - SEDE PIURA	SUPERINTENDENCIA NACIONAL DE LOS REGISTROS PUBLICOS	PORCENTAJE DE VIVIENDAS PARTICULARES PROPIAS CUYO TITULO DE PROPIEDAD ESTA REGISTRADO EN REGISTROS PUBLICOS	PORCENTAJE	85.48	SIN ENLACE WEB
2015	ZONA REGISTRAL XIII SEDE TACNA - EX OFICINA REGISTRAL REGIONAL REG. JOSE CARLOS MARIATEGUI	SUPERINTENDENCIA NACIONAL DE LOS REGISTROS PUBLICOS	PORCENTAJE DE VIVIENDAS PARTICULARES PROPIAS CUYO TITULO DE PROPIEDAD ESTA REGISTRADO EN REGISTROS PUBLICOS	PORCENTAJE	85.48	SIN ENLACE WEB
2016	ZONA REGISTRAL N° X - SEDE CUSCO	SUPERINTENDENCIA NACIONAL DE LOS REGISTROS PUBLICOS	PORCENTAJE DE VIVIENDAS PARTICULARES PROPIAS CUYO TITULO DE PROPIEDAD ESTA REGISTRADO EN REGISTROS PUBLICOS	PORCENTAJE	84.35	SIN ENLACE WEB



2016	ZONA REGISTRAL N° III - MOYOBAMBA - SAN MARTIN	SUPERINTENDENCIA NACIONAL DE LOS REGISTROS PUBLICOS	PORCENTAJE DE VIVIENDAS PARTICULARES PROPIAS CUYO TITULO DE PROPIEDAD ESTA REGISTRADO EN REGISTROS PUBLICOS	PORCENTAJE	84.35	SIN ENLACE WEB
2016	ZONA REGISTRAL N° XI SEDE ICA	SUPERINTENDENCIA NACIONAL DE LOS REGISTROS PUBLICOS	PORCENTAJE DE VIVIENDAS PARTICULARES PROPIAS CUYO TITULO DE PROPIEDAD ESTA REGISTRADO EN REGISTROS PUBLICOS	PORCENTAJE	84.35	SIN ENLACE WEB
2017	ZONA REGISTRAL N° IX - SEDE LIMA- EX OFICINA REGISTRAL LIMA Y CALLAO	SUPERINTENDENCIA NACIONAL DE LOS REGISTROS PUBLICOS	PORCENTAJE DE VIVIENDAS PARTICULARES PROPIAS CUYO TITULO DE PROPIEDAD ESTA REGISTRADO EN REGISTROS PUBLICOS	PORCENTAJE	85.81	SIN ENLACE WEB
2017	ZONA REGISTRAL N° II - SEDE CHICLAYO	SUPERINTENDENCIA NACIONAL DE LOS REGISTROS PUBLICOS	PORCENTAJE DE VIVIENDAS PARTICULARES PROPIAS CUYO TITULO DE PROPIEDAD ESTA REGISTRADO EN REGISTROS PUBLICOS	PORCENTAJE	85.81	SIN ENLACE WEB
2017	ZONA REGISTRAL N° XIV - SEDE AYACUCHO	SUPERINTENDENCIA NACIONAL DE LOS REGISTROS PUBLICOS	PORCENTAJE DE VIVIENDAS PARTICULARES PROPIAS CUYO TITULO DE PROPIEDAD ESTA REGISTRADO EN REGISTROS PUBLICOS	PORCENTAJE	85.81	SIN ENLACE WEB
2018	ZONA REGISTRAL N° X - SEDE CUSCO	SUPERINTENDENCIA NACIONAL DE LOS REGISTROS PUBLICOS	PORCENTAJE DE VIVIENDAS PARTICULARES PROPIAS CUYO TITULO DE PROPIEDAD ESTA REGISTRADO EN REGISTROS PUBLICOS	PORCENTAJE	84.91	SIN ENLACE WEB
2018	ZONA REGISTRAL N° VI - SEDE PUCALLPA - UCAYALI	SUPERINTENDENCIA NACIONAL DE LOS REGISTROS PUBLICOS	PORCENTAJE DE VIVIENDAS PARTICULARES PROPIAS CUYO TITULO DE PROPIEDAD ESTA REGISTRADO EN REGISTROS PUBLICOS	PORCENTAJE	84.91	SIN ENLACE WEB
2019	ZONA REGISTRAL N° XII - SEDE AREQUIPA	SUPERINTENDENCIA NACIONAL DE LOS REGISTROS PUBLICOS	PORCENTAJE DE VIVIENDAS PARTICULARES PROPIAS CUYO TITULO DE PROPIEDAD ESTA REGISTRADO EN REGISTROS PUBLICOS	PORCENTAJE	87.90	SIN ENLACE WEB
2018	ZONA REGISTRAL N° I- SEDE PIURA	SUPERINTENDENCIA NACIONAL DE LOS REGISTROS PUBLICOS	SATISFACCION CIUDADANA SOBRE LA PRESTACION DE SERVICIOS DE INSCRIPCION REGISTRAL	PORCENTAJE	76.80	SIN ENLACE WEB

2018	ZONA REGISTRAL N° XI SEDE ICA	SUPERINTENDENCIA NACIONAL DE LOS REGISTROS PUBLICOS	SATISFACCION CIUDADANA SOBRE LA PRESTACION DE SERVICIOS DE INSCRIPCION REGISTRAL	PORCENTAJE	76.80	SIN ENLACE WEB
2018	ZONA REGISTRAL N° XII - SEDE AREQUIPA	SUPERINTENDENCIA NACIONAL DE LOS REGISTROS PUBLICOS	SATISFACCION CIUDADANA SOBRE LA PRESTACION DE SERVICIOS DE PUBLICIDAD REGISTRAL	PORCENTAJE	78.20	SIN ENLACE WEB
2018	ZONA REGISTRAL N° V - SEDE TRUJILLO - LA LIBERTAD	SUPERINTENDENCIA NACIONAL DE LOS REGISTROS PUBLICOS	SATISFACCION CIUDADANA SOBRE LA PRESTACION DE SERVICIOS DE PUBLICIDAD REGISTRAL	PORCENTAJE	78.20	SIN ENLACE WEB
2018	ZONA REGISTRAL N° III - MOYOBAMBA - SAN MARTIN	SUPERINTENDENCIA NACIONAL DE LOS REGISTROS PUBLICOS	PORCENTAJE DE SOLICITUDES DE PUBLICIDAD CERTIFICADA NO CONFORME A LO SOLICITADO	PORCENTAJE	2.30	SIN ENLACE WEB
2018	ZONA REGISTRAL N° V - SEDE TRUJILLO - LA LIBERTAD	SUPERINTENDENCIA NACIONAL DE LOS REGISTROS PUBLICOS	PORCENTAJE DE SOLICITUDES DE PUBLICIDAD CERTIFICADA NO CONFORME A LO SOLICITADO	PORCENTAJE	2.30	SIN ENLACE WEB
2018	ZONA REGISTRAL XIII SEDE TACNA - EX OFICINA REGISTRAL REGIONAL REG. JOSE CARLOS MARIATEGUI	SUPERINTENDENCIA NACIONAL DE LOS REGISTROS PUBLICOS	PORCENTAJE DE SOLICITUDES DE PUBLICIDAD ATENDIDAS	PORCENTAJE	99.10	SIN ENLACE WEB
2011	ZONA REGISTRAL N° X - SEDE CUSCO	SUPERINTENDENCIA NACIONAL DE LOS REGISTROS PUBLICOS	PORCENTAJE DE VIVIENDAS PARTICULARES PROPIAS CUYO TITULO DE PROPIEDAD ESTA REGISTRADO EN REGISTROS PUBLICOS	PORCENTAJE	56.11	SIN ENLACE WEB
2011	ZONA REGISTRAL N° III - MOYOBAMBA - SAN MARTIN	SUPERINTENDENCIA NACIONAL DE LOS REGISTROS PUBLICOS	PORCENTAJE DE VIVIENDAS PARTICULARES PROPIAS CUYO TITULO DE PROPIEDAD ESTA REGISTRADO EN REGISTROS PUBLICOS	PORCENTAJE	56.11	SIN ENLACE WEB
2012	ZONA REGISTRAL N° III - MOYOBAMBA - SAN MARTIN	SUPERINTENDENCIA NACIONAL DE LOS REGISTROS PUBLICOS	PORCENTAJE DE VIVIENDAS PARTICULARES PROPIAS CUYO TITULO DE PROPIEDAD ESTA REGISTRADO EN REGISTROS PUBLICOS	PORCENTAJE	68.51	SIN ENLACE WEB
2012	ZONA REGISTRAL XIII SEDE TACNA - EX OFICINA REGISTRAL REGIONAL REG. JOSE CARLOS MARIATEGUI	SUPERINTENDENCIA NACIONAL DE LOS REGISTROS PUBLICOS	PORCENTAJE DE VIVIENDAS PARTICULARES PROPIAS CUYO TITULO DE PROPIEDAD ESTA REGISTRADO EN REGISTROS PUBLICOS	PORCENTAJE	68.51	SIN ENLACE WEB

2012	ZONA REGISTRAL N° XI SEDE ICA	SUPERINTENDENCIA NACIONAL DE LOS REGISTROS PUBLICOS	PORCENTAJE DE VIVIENDAS PARTICULARES PROPIAS CUYO TITULO DE PROPIEDAD ESTA REGISTRADO EN REGISTROS PUBLICOS	PORCENTAJE	68.51	SIN ENLACE WEB
2012	ZONA REGISTRAL N° II - SEDE CHICLAYO	SUPERINTENDENCIA NACIONAL DE LOS REGISTROS PUBLICOS	PORCENTAJE DE VIVIENDAS PARTICULARES PROPIAS CUYO TITULO DE PROPIEDAD ESTA REGISTRADO EN REGISTROS PUBLICOS	PORCENTAJE	68.51	SIN ENLACE WEB
2012	ZONA REGISTRAL N° V - SEDE TRUJILLO - LA LIBERTAD	SUPERINTENDENCIA NACIONAL DE LOS REGISTROS PUBLICOS	PORCENTAJE DE VIVIENDAS PARTICULARES PROPIAS CUYO TITULO DE PROPIEDAD ESTA REGISTRADO EN REGISTROS PUBLICOS	PORCENTAJE	68.51	SIN ENLACE WEB
2013	ZONA REGISTRAL N° VII - SEDE HUARAZ	SUPERINTENDENCIA NACIONAL DE LOS REGISTROS PUBLICOS	PORCENTAJE DE VIVIENDAS PARTICULARES PROPIAS CUYO TITULO DE PROPIEDAD ESTA REGISTRADO EN REGISTROS PUBLICOS	PORCENTAJE	81.65	SIN ENLACE WEB
2013	ZONA REGISTRAL N° XII - SEDE AREQUIPA	SUPERINTENDENCIA NACIONAL DE LOS REGISTROS PUBLICOS	PORCENTAJE DE VIVIENDAS PARTICULARES PROPIAS CUYO TITULO DE PROPIEDAD ESTA REGISTRADO EN REGISTROS PUBLICOS	PORCENTAJE	81.65	SIN ENLACE WEB
2013	ZONA REGISTRAL N° IV - SEDE IQUITOS EX OFICINA REGISTRAL REGIONAL REGION LORETO	SUPERINTENDENCIA NACIONAL DE LOS REGISTROS PUBLICOS	PORCENTAJE DE VIVIENDAS PARTICULARES PROPIAS CUYO TITULO DE PROPIEDAD ESTA REGISTRADO EN REGISTROS PUBLICOS	PORCENTAJE	81.65	SIN ENLACE WEB
2014	ZONA REGISTRAL N° X - SEDE CUSCO	SUPERINTENDENCIA NACIONAL DE LOS REGISTROS PUBLICOS	PORCENTAJE DE VIVIENDAS PARTICULARES PROPIAS CUYO TITULO DE PROPIEDAD ESTA REGISTRADO EN REGISTROS PUBLICOS	PORCENTAJE	86.32	SIN ENLACE WEB
2015	ZONA REGISTRAL N° II - SEDE CHICLAYO	SUPERINTENDENCIA NACIONAL DE LOS REGISTROS PUBLICOS	PORCENTAJE DE VIVIENDAS PARTICULARES PROPIAS CUYO TITULO DE PROPIEDAD ESTA REGISTRADO EN REGISTROS PUBLICOS	PORCENTAJE	85.48	SIN ENLACE WEB

2015	ZONA REGISTRAL N° IV - SEDE IQUITOS EX OFICINA REGISTRAL REGIONAL REGION LORETO	SUPERINTENDENCIA NACIONAL DE LOS REGISTROS PUBLICOS	PORCENTAJE DE VIVIENDAS PARTICULARES PROPIAS CUYO TITULO DE PROPIEDAD ESTA REGISTRADO EN REGISTROS PUBLICOS	PORCENTAJE	85.48	SIN ENLACE WEB
2016	ZONA REGISTRAL N° I- SEDE PIURA	SUPERINTENDENCIA NACIONAL DE LOS REGISTROS PUBLICOS	PORCENTAJE DE VIVIENDAS PARTICULARES PROPIAS CUYO TITULO DE PROPIEDAD ESTA REGISTRADO EN REGISTROS PUBLICOS	PORCENTAJE	84.35	SIN ENLACE WEB
2017	ZONA REGISTRAL N° III - MOYOBAMBA - SAN MARTIN	SUPERINTENDENCIA NACIONAL DE LOS REGISTROS PUBLICOS	PORCENTAJE DE VIVIENDAS PARTICULARES PROPIAS CUYO TITULO DE PROPIEDAD ESTA REGISTRADO EN REGISTROS PUBLICOS	PORCENTAJE	85.81	SIN ENLACE WEB
2017	ZONA REGISTRAL N° IV - SEDE IQUITOS EX OFICINA REGISTRAL REGIONAL REGION LORETO	SUPERINTENDENCIA NACIONAL DE LOS REGISTROS PUBLICOS	PORCENTAJE DE VIVIENDAS PARTICULARES PROPIAS CUYO TITULO DE PROPIEDAD ESTA REGISTRADO EN REGISTROS PUBLICOS	PORCENTAJE	85.81	SIN ENLACE WEB
2018	ZONA REGISTRAL N° VII - SEDE HUARAZ	SUPERINTENDENCIA NACIONAL DE LOS REGISTROS PUBLICOS	PORCENTAJE DE VIVIENDAS PARTICULARES PROPIAS CUYO TITULO DE PROPIEDAD ESTA REGISTRADO EN REGISTROS PUBLICOS	PORCENTAJE	84.91	SIN ENLACE WEB
2019	SUPERINTENDENCIA NACIONAL DE LOS REGISTROS PUBLICOS - SUNARP - SEDE CENTRAL	SUPERINTENDENCIA NACIONAL DE LOS REGISTROS PUBLICOS	PORCENTAJE DE VIVIENDAS PARTICULARES PROPIAS CUYO TITULO DE PROPIEDAD ESTA REGISTRADO EN REGISTROS PUBLICOS	PORCENTAJE	87.90	SIN ENLACE WEB
2019	ZONA REGISTRAL N° XIV - SEDE AYACUCHO	SUPERINTENDENCIA NACIONAL DE LOS REGISTROS PUBLICOS	PORCENTAJE DE VIVIENDAS PARTICULARES PROPIAS CUYO TITULO DE PROPIEDAD ESTA REGISTRADO EN REGISTROS PUBLICOS	PORCENTAJE	87.90	SIN ENLACE WEB
2019	ZONA REGISTRAL N° V - SEDE TRUJILLO - LA LIBERTAD	SUPERINTENDENCIA NACIONAL DE LOS REGISTROS PUBLICOS	PORCENTAJE DE VIVIENDAS PARTICULARES PROPIAS CUYO TITULO DE PROPIEDAD ESTA REGISTRADO EN REGISTROS PUBLICOS	PORCENTAJE	87.90	SIN ENLACE WEB
2018	ZONA REGISTRAL N° XII - SEDE AREQUIPA	SUPERINTENDENCIA NACIONAL DE LOS REGISTROS PUBLICOS	SATISFACCION CIUDADANA SOBRE LA PRESTACION DE SERVICIOS DE INSCRIPCION REGISTRAL	PORCENTAJE	76.80	SIN ENLACE WEB

2018	SUPERINTENDENCIA NACIONAL DE LOS REGISTROS PUBLICOS - SUNARP - SEDE CENTRAL	SUPERINTENDENCIA NACIONAL DE LOS REGISTROS PUBLICOS	SATISFACCION CIUDADANA SOBRE LA PRESTACION DE SERVICIOS DE INSCRIPCION REGISTRAL	PORCENTAJE	76.80	SIN ENLACE WEB
2018	ZONA REGISTRAL N? II - SEDE CHICLAYO	SUPERINTENDENCIA NACIONAL DE LOS REGISTROS PUBLICOS	SATISFACCION CIUDADANA SOBRE LA PRESTACION DE SERVICIOS DE INSCRIPCION REGISTRAL	PORCENTAJE	76.80	SIN ENLACE WEB
2018	SUPERINTENDENCIA NACIONAL DE LOS REGISTROS PUBLICOS - SUNARP - SEDE CENTRAL	SUPERINTENDENCIA NACIONAL DE LOS REGISTROS PUBLICOS	SATISFACCION CIUDADANA SOBRE LA PRESTACION DE SERVICIOS DE PUBLICIDAD REGISTRAL	PORCENTAJE	78.20	SIN ENLACE WEB
2018	ZONA REGISTRAL N? IV - SEDE IQUITOS EX OFICINA REGISTRAL REGIONAL REGION LORETO	SUPERINTENDENCIA NACIONAL DE LOS REGISTROS PUBLICOS	SATISFACCION CIUDADANA SOBRE LA PRESTACION DE SERVICIOS DE PUBLICIDAD REGISTRAL	PORCENTAJE	78.20	SIN ENLACE WEB
2018	ZONA REGISTRAL N? I- SEDE PIURA	SUPERINTENDENCIA NACIONAL DE LOS REGISTROS PUBLICOS	PORCENTAJE DE SOLICITUDES DE PUBLICIDAD CERTIFICADA NO CONFORME A LO SOLICITADO	PORCENTAJE	2.30	SIN ENLACE WEB
2018	ZONA REGISTRAL N? IV - SEDE IQUITOS EX OFICINA REGISTRAL REGIONAL REGION LORETO	SUPERINTENDENCIA NACIONAL DE LOS REGISTROS PUBLICOS	PORCENTAJE DE SOLICITUDES DE PUBLICIDAD CERTIFICADA NO CONFORME A LO SOLICITADO	PORCENTAJE	2.30	SIN ENLACE WEB
2018	SUPERINTENDENCIA NACIONAL DE LOS REGISTROS PUBLICOS - SUNARP - SEDE CENTRAL	SUPERINTENDENCIA NACIONAL DE LOS REGISTROS PUBLICOS	PORCENTAJE DE SOLICITUDES DE PUBLICIDAD ATENDIDAS	PORCENTAJE	99.10	SIN ENLACE WEB
2011	ZONA REGISTRAL N? VIII SEDE HUANCAYO - JUNIN	SUPERINTENDENCIA NACIONAL DE LOS REGISTROS PUBLICOS	PORCENTAJE DE VIVIENDAS PARTICULARES PROPIAS CUYO TITULO DE PROPIEDAD ESTA REGISTRADO EN REGISTROS PUBLICOS	PORCENTAJE	56.11	SIN ENLACE WEB
2012	ZONA REGISTRAL N? VII - SEDE HUARAZ	SUPERINTENDENCIA NACIONAL DE LOS REGISTROS PUBLICOS	PORCENTAJE DE VIVIENDAS PARTICULARES PROPIAS CUYO TITULO DE PROPIEDAD ESTA REGISTRADO EN REGISTROS PUBLICOS	PORCENTAJE	68.51	SIN ENLACE WEB

2012	ZONA REGISTRAL N° VIII SEDE HUANCAYO - JUNIN	SUPERINTENDENCIA NACIONAL DE LOS REGISTROS PUBLICOS	PORCENTAJE DE VIVIENDAS PARTICULARES PROPIAS CUYO TITULO DE PROPIEDAD ESTA REGISTRADO EN REGISTROS PUBLICOS	PORCENTAJE	68.51	SIN ENLACE WEB
2012	ZONA REGISTRAL N° IX - SEDE LIMA- EX OFICINA REGISTRAL LIMA Y CALLAO	SUPERINTENDENCIA NACIONAL DE LOS REGISTROS PUBLICOS	PORCENTAJE DE VIVIENDAS PARTICULARES PROPIAS CUYO TITULO DE PROPIEDAD ESTA REGISTRADO EN REGISTROS PUBLICOS	PORCENTAJE	68.51	SIN ENLACE WEB
2012	ZONA REGISTRAL N° XII - SEDE AREQUIPA	SUPERINTENDENCIA NACIONAL DE LOS REGISTROS PUBLICOS	PORCENTAJE DE VIVIENDAS PARTICULARES PROPIAS CUYO TITULO DE PROPIEDAD ESTA REGISTRADO EN REGISTROS PUBLICOS	PORCENTAJE	68.51	SIN ENLACE WEB
2012	ZONA REGISTRAL N° IV - SEDE IQUITOS EX OFICINA REGISTRAL REGIONAL REGION LORETO	SUPERINTENDENCIA NACIONAL DE LOS REGISTROS PUBLICOS	PORCENTAJE DE VIVIENDAS PARTICULARES PROPIAS CUYO TITULO DE PROPIEDAD ESTA REGISTRADO EN REGISTROS PUBLICOS	PORCENTAJE	68.51	SIN ENLACE WEB
2014	ZONA REGISTRAL N° III - MOYOBAMBA - SAN MARTIN	SUPERINTENDENCIA NACIONAL DE LOS REGISTROS PUBLICOS	PORCENTAJE DE VIVIENDAS PARTICULARES PROPIAS CUYO TITULO DE PROPIEDAD ESTA REGISTRADO EN REGISTROS PUBLICOS	PORCENTAJE	86.32	SIN ENLACE WEB
2015	ZONA REGISTRAL N° XII - SEDE AREQUIPA	SUPERINTENDENCIA NACIONAL DE LOS REGISTROS PUBLICOS	PORCENTAJE DE VIVIENDAS PARTICULARES PROPIAS CUYO TITULO DE PROPIEDAD ESTA REGISTRADO EN REGISTROS PUBLICOS	PORCENTAJE	85.48	SIN ENLACE WEB
2015	ZONA REGISTRAL N° III - MOYOBAMBA - SAN MARTIN	SUPERINTENDENCIA NACIONAL DE LOS REGISTROS PUBLICOS	PORCENTAJE DE VIVIENDAS PARTICULARES PROPIAS CUYO TITULO DE PROPIEDAD ESTA REGISTRADO EN REGISTROS PUBLICOS	PORCENTAJE	85.48	SIN ENLACE WEB
2015	ZONA REGISTRAL N° V - SEDE TRUJILLO - LA LIBERTAD	SUPERINTENDENCIA NACIONAL DE LOS REGISTROS PUBLICOS	PORCENTAJE DE VIVIENDAS PARTICULARES PROPIAS CUYO TITULO DE PROPIEDAD ESTA REGISTRADO EN REGISTROS PUBLICOS	PORCENTAJE	85.48	SIN ENLACE WEB

2017	ZONA REGISTRAL N° I - SEDE PIURA	SUPERINTENDENCIA NACIONAL DE LOS REGISTROS PUBLICOS	PORCENTAJE DE VIVIENDAS PARTICULARES PROPIAS CUYO TITULO DE PROPIEDAD ESTA REGISTRADO EN REGISTROS PUBLICOS	PORCENTAJE	85.81	SIN ENLACE WEB
2017	ZONA REGISTRAL N° X - SEDE CUSCO	SUPERINTENDENCIA NACIONAL DE LOS REGISTROS PUBLICOS	PORCENTAJE DE VIVIENDAS PARTICULARES PROPIAS CUYO TITULO DE PROPIEDAD ESTA REGISTRADO EN REGISTROS PUBLICOS	PORCENTAJE	85.81	SIN ENLACE WEB
2018	ZONA REGISTRAL N° II - SEDE CHICLAYO	SUPERINTENDENCIA NACIONAL DE LOS REGISTROS PUBLICOS	PORCENTAJE DE VIVIENDAS PARTICULARES PROPIAS CUYO TITULO DE PROPIEDAD ESTA REGISTRADO EN REGISTROS PUBLICOS	PORCENTAJE	84.91	SIN ENLACE WEB
2019	ZONA REGISTRAL N° VIII - SEDE HUANCAYO - JUNIN	SUPERINTENDENCIA NACIONAL DE LOS REGISTROS PUBLICOS	PORCENTAJE DE VIVIENDAS PARTICULARES PROPIAS CUYO TITULO DE PROPIEDAD ESTA REGISTRADO EN REGISTROS PUBLICOS	PORCENTAJE	87.90	SIN ENLACE WEB
2019	ZONA REGISTRAL N° IX - SEDE LIMA- EX OFICINA REGISTRAL LIMA Y CALLAO	SUPERINTENDENCIA NACIONAL DE LOS REGISTROS PUBLICOS	PORCENTAJE DE VIVIENDAS PARTICULARES PROPIAS CUYO TITULO DE PROPIEDAD ESTA REGISTRADO EN REGISTROS PUBLICOS	PORCENTAJE	87.90	SIN ENLACE WEB
2019	ZONA REGISTRAL N° III - MOYOBAMBA - SAN MARTIN	SUPERINTENDENCIA NACIONAL DE LOS REGISTROS PUBLICOS	PORCENTAJE DE VIVIENDAS PARTICULARES PROPIAS CUYO TITULO DE PROPIEDAD ESTA REGISTRADO EN REGISTROS PUBLICOS	PORCENTAJE	87.90	SIN ENLACE WEB
2018	ZONA REGISTRAL N° X - SEDE CUSCO	SUPERINTENDENCIA NACIONAL DE LOS REGISTROS PUBLICOS	SATISFACCION CIUDADANA SOBRE LA PRESTACION DE SERVICIOS DE INSCRIPCION REGISTRAL	PORCENTAJE	76.80	SIN ENLACE WEB
2018	ZONA REGISTRAL N° XIV - SEDE AYACUCHO	SUPERINTENDENCIA NACIONAL DE LOS REGISTROS PUBLICOS	SATISFACCION CIUDADANA SOBRE LA PRESTACION DE SERVICIOS DE INSCRIPCION REGISTRAL	PORCENTAJE	76.80	SIN ENLACE WEB
2018	ZONA REGISTRAL N° I - SEDE PIURA	SUPERINTENDENCIA NACIONAL DE LOS REGISTROS PUBLICOS	SATISFACCION CIUDADANA SOBRE LA PRESTACION DE SERVICIOS DE PUBLICIDAD REGISTRAL	PORCENTAJE	78.20	SIN ENLACE WEB
2018	ZONA REGISTRAL N° X - SEDE CUSCO	SUPERINTENDENCIA NACIONAL DE LOS REGISTROS PUBLICOS	SATISFACCION CIUDADANA SOBRE LA PRESTACION DE SERVICIOS DE PUBLICIDAD REGISTRAL	PORCENTAJE	78.20	SIN ENLACE WEB

2018	ZONA REGISTRAL N° IX - SEDE LIMA- EX OFICINA REGISTRAL LIMA Y CALLAO	SUPERINTENDENCIA NACIONAL DE LOS REGISTROS PUBLICOS	PORCENTAJE DE SOLICITUDES DE PUBLICIDAD CERTIFICADA NO CONFORME A LO SOLICITADO	PORCENTAJE	2.30	SIN ENLACE WEB
2018	ZONA REGISTRAL N° XIV - SEDE AYACUCHO	SUPERINTENDENCIA NACIONAL DE LOS REGISTROS PUBLICOS	PORCENTAJE DE SOLICITUDES DE PUBLICIDAD CERTIFICADA NO CONFORME A LO SOLICITADO	PORCENTAJE	2.30	SIN ENLACE WEB
2018	ZONA REGISTRAL N° IX - SEDE LIMA- EX OFICINA REGISTRAL LIMA Y CALLAO	SUPERINTENDENCIA NACIONAL DE LOS REGISTROS PUBLICOS	PORCENTAJE DE SOLICITUDES DE PUBLICIDAD ANTENDIDAS	PORCENTAJE	99.10	SIN ENLACE WEB
2018	ZONA REGISTRAL N° II - SEDE CHICLAYO	SUPERINTENDENCIA NACIONAL DE LOS REGISTROS PUBLICOS	PORCENTAJE DE SOLICITUDES DE PUBLICIDAD ANTENDIDAS	PORCENTAJE	99.10	SIN ENLACE WEB
2018	ZONA REGISTRAL N° V - SEDE TRUJILLO - LA LIBERTAD	SUPERINTENDENCIA NACIONAL DE LOS REGISTROS PUBLICOS	PORCENTAJE DE SOLICITUDES DE PUBLICIDAD ANTENDIDAS	PORCENTAJE	99.10	SIN ENLACE WEB
2011	ZONA REGISTRAL N° XII - SEDE AREQUIPA	SUPERINTENDENCIA NACIONAL DE LOS REGISTROS PUBLICOS	PORCENTAJE DE VIVIENDAS PARTICULARES PROPIAS CUYO TITULO DE PROPIEDAD ESTA REGISTRADO EN REGISTROS PUBLICOS	PORCENTAJE	56.11	SIN ENLACE WEB
2011	ZONA REGISTRAL N° II - SEDE CHICLAYO	SUPERINTENDENCIA NACIONAL DE LOS REGISTROS PUBLICOS	PORCENTAJE DE VIVIENDAS PARTICULARES PROPIAS CUYO TITULO DE PROPIEDAD ESTA REGISTRADO EN REGISTROS PUBLICOS	PORCENTAJE	56.11	SIN ENLACE WEB
2013	ZONA REGISTRAL N° IX - SEDE LIMA- EX OFICINA REGISTRAL LIMA Y CALLAO	SUPERINTENDENCIA NACIONAL DE LOS REGISTROS PUBLICOS	PORCENTAJE DE VIVIENDAS PARTICULARES PROPIAS CUYO TITULO DE PROPIEDAD ESTA REGISTRADO EN REGISTROS PUBLICOS	PORCENTAJE	81.65	SIN ENLACE WEB
2013	ZONA REGISTRAL N° X - SEDE CUSCO	SUPERINTENDENCIA NACIONAL DE LOS REGISTROS PUBLICOS	PORCENTAJE DE VIVIENDAS PARTICULARES PROPIAS CUYO TITULO DE PROPIEDAD ESTA REGISTRADO EN REGISTROS PUBLICOS	PORCENTAJE	81.65	SIN ENLACE WEB
2014	ZONA REGISTRAL N° XII - SEDE AREQUIPA	SUPERINTENDENCIA NACIONAL DE LOS REGISTROS PUBLICOS	PORCENTAJE DE VIVIENDAS PARTICULARES PROPIAS CUYO TITULO DE PROPIEDAD ESTA REGISTRADO EN REGISTROS PUBLICOS	PORCENTAJE	86.32	SIN ENLACE WEB



2015	ZONA REGISTRAL N° VII - SEDE HUARAZ	SUPERINTENDENCIA NACIONAL DE LOS REGISTROS PUBLICOS	PORCENTAJE DE VIVIENDAS PARTICULARES PROPIAS CUYO TITULO DE PROPIEDAD ESTA REGISTRADO EN REGISTROS PUBLICOS	PORCENTAJE	85.48	SIN ENLACE WEB
2016	SUPERINTENDENCIA NACIONAL DE LOS REGISTROS PUBLICOS - SUNARP - SEDE CENTRAL	SUPERINTENDENCIA NACIONAL DE LOS REGISTROS PUBLICOS	PORCENTAJE DE VIVIENDAS PARTICULARES PROPIAS CUYO TITULO DE PROPIEDAD ESTA REGISTRADO EN REGISTROS PUBLICOS	PORCENTAJE	84.35	SIN ENLACE WEB
2016	ZONA REGISTRAL N° IV - SEDE IQUITOS EX OFICINA REGISTRAL REGIONAL REGION LORETO	SUPERINTENDENCIA NACIONAL DE LOS REGISTROS PUBLICOS	PORCENTAJE DE VIVIENDAS PARTICULARES PROPIAS CUYO TITULO DE PROPIEDAD ESTA REGISTRADO EN REGISTROS PUBLICOS	PORCENTAJE	84.35	SIN ENLACE WEB
2016	ZONA REGISTRAL N° V - SEDE TRUJILLO - LA LIBERTAD	SUPERINTENDENCIA NACIONAL DE LOS REGISTROS PUBLICOS	PORCENTAJE DE VIVIENDAS PARTICULARES PROPIAS CUYO TITULO DE PROPIEDAD ESTA REGISTRADO EN REGISTROS PUBLICOS	PORCENTAJE	84.35	SIN ENLACE WEB
2017	ZONA REGISTRAL N° XII - SEDE AREQUIPA	SUPERINTENDENCIA NACIONAL DE LOS REGISTROS PUBLICOS	PORCENTAJE DE VIVIENDAS PARTICULARES PROPIAS CUYO TITULO DE PROPIEDAD ESTA REGISTRADO EN REGISTROS PUBLICOS	PORCENTAJE	85.81	SIN ENLACE WEB
2017	SUPERINTENDENCIA NACIONAL DE LOS REGISTROS PUBLICOS - SUNARP - SEDE CENTRAL	SUPERINTENDENCIA NACIONAL DE LOS REGISTROS PUBLICOS	PORCENTAJE DE VIVIENDAS PARTICULARES PROPIAS CUYO TITULO DE PROPIEDAD ESTA REGISTRADO EN REGISTROS PUBLICOS	PORCENTAJE	85.81	SIN ENLACE WEB
2017	ZONA REGISTRAL N° VI - SEDE PUCALLPA - UCAYALI	SUPERINTENDENCIA NACIONAL DE LOS REGISTROS PUBLICOS	PORCENTAJE DE VIVIENDAS PARTICULARES PROPIAS CUYO TITULO DE PROPIEDAD ESTA REGISTRADO EN REGISTROS PUBLICOS	PORCENTAJE	85.81	SIN ENLACE WEB
2017	ZONA REGISTRAL N° V - SEDE TRUJILLO - LA LIBERTAD	SUPERINTENDENCIA NACIONAL DE LOS REGISTROS PUBLICOS	PORCENTAJE DE VIVIENDAS PARTICULARES PROPIAS CUYO TITULO DE PROPIEDAD ESTA REGISTRADO EN REGISTROS PUBLICOS	PORCENTAJE	85.81	SIN ENLACE WEB

2018	SUPERINTENDENCIA NACIONAL DE LOS REGISTROS PUBLICOS - SUNARP - SEDE CENTRAL	SUPERINTENDENCIA NACIONAL DE LOS REGISTROS PUBLICOS	PORCENTAJE DE VIVIENDAS PARTICULARES PROPIAS CUYO TITULO DE PROPIEDAD ESTA REGISTRADO EN REGISTROS PUBLICOS	PORCENTAJE	84.91	SIN ENLACE WEB
2018	ZONA REGISTRAL N? V - SEDE TRUJILLO - LA LIBERTAD	SUPERINTENDENCIA NACIONAL DE LOS REGISTROS PUBLICOS	PORCENTAJE DE VIVIENDAS PARTICULARES PROPIAS CUYO TITULO DE PROPIEDAD ESTA REGISTRADO EN REGISTROS PUBLICOS	PORCENTAJE	84.91	SIN ENLACE WEB
2019	ZONA REGISTRAL N? VI - SEDE PUCALLPA - UCAYALI	SUPERINTENDENCIA NACIONAL DE LOS REGISTROS PUBLICOS	PORCENTAJE DE VIVIENDAS PARTICULARES PROPIAS CUYO TITULO DE PROPIEDAD ESTA REGISTRADO EN REGISTROS PUBLICOS	PORCENTAJE	87.90	SIN ENLACE WEB
2018	ZONA REGISTRAL N? III - MOYOBAMBA - SAN MARTIN	SUPERINTENDENCIA NACIONAL DE LOS REGISTROS PUBLICOS	SATISFACCION CIUDADANA SOBRE LA PRESTACION DE SERVICIOS DE INSCRIPCION REGISTRAL	PORCENTAJE	76.80	SIN ENLACE WEB
2018	ZONA REGISTRAL N? IV - SEDE IQUITOS EX OFICINA REGISTRAL REGIONAL REGION LORETO	SUPERINTENDENCIA NACIONAL DE LOS REGISTROS PUBLICOS	SATISFACCION CIUDADANA SOBRE LA PRESTACION DE SERVICIOS DE INSCRIPCION REGISTRAL	PORCENTAJE	76.80	SIN ENLACE WEB
2018	ZONA REGISTRAL N? III - MOYOBAMBA - SAN MARTIN	SUPERINTENDENCIA NACIONAL DE LOS REGISTROS PUBLICOS	SATISFACCION CIUDADANA SOBRE LA PRESTACION DE SERVICIOS DE PUBLICIDAD REGISTRAL	PORCENTAJE	78.20	SIN ENLACE WEB
2018	ZONA REGISTRAL N? X - SEDE CUSCO	SUPERINTENDENCIA NACIONAL DE LOS REGISTROS PUBLICOS	PORCENTAJE DE SOLICITUDES DE PUBLICIDAD CERTIFICADA NO CONFORME A LO SOLICITADO	PORCENTAJE	2.30	SIN ENLACE WEB
2013	ZONA REGISTRAL N? XI SEDE ICA	SUPERINTENDENCIA NACIONAL DE LOS REGISTROS PUBLICOS	PORCENTAJE DE VIVIENDAS PARTICULARES PROPIAS CUYO TITULO DE PROPIEDAD ESTA REGISTRADO EN REGISTROS PUBLICOS	PORCENTAJE	81.65	SIN ENLACE WEB
2013	ZONA REGISTRAL N? XIV - SEDE AYACUCHO	SUPERINTENDENCIA NACIONAL DE LOS REGISTROS PUBLICOS	PORCENTAJE DE VIVIENDAS PARTICULARES PROPIAS CUYO TITULO DE PROPIEDAD ESTA REGISTRADO EN REGISTROS PUBLICOS	PORCENTAJE	81.65	SIN ENLACE WEB

2015	ZONA REGISTRAL N° VIII SEDE HUANCAYO - JUNIN	SUPERINTENDENCIA NACIONAL DE LOS REGISTROS PUBLICOS	PORCENTAJE DE VIVIENDAS PARTICULARES PROPIAS CUYO TITULO DE PROPIEDAD ESTA REGISTRADO EN REGISTROS PUBLICOS	PORCENTAJE	85.48	SIN ENLACE WEB
2015	SUPERINTENDENCIA NACIONAL DE LOS REGISTROS PUBLICOS - SUNARP - SEDE CENTRAL	SUPERINTENDENCIA NACIONAL DE LOS REGISTROS PUBLICOS	PORCENTAJE DE VIVIENDAS PARTICULARES PROPIAS CUYO TITULO DE PROPIEDAD ESTA REGISTRADO EN REGISTROS PUBLICOS	PORCENTAJE	85.48	SIN ENLACE WEB
2015	ZONA REGISTRAL N° VI - SEDE PUCALLPA - UCAYALI	SUPERINTENDENCIA NACIONAL DE LOS REGISTROS PUBLICOS	PORCENTAJE DE VIVIENDAS PARTICULARES PROPIAS CUYO TITULO DE PROPIEDAD ESTA REGISTRADO EN REGISTROS PUBLICOS	PORCENTAJE	85.48	SIN ENLACE WEB
2016	ZONA REGISTRAL N° VIII SEDE HUANCAYO - JUNIN	SUPERINTENDENCIA NACIONAL DE LOS REGISTROS PUBLICOS	PORCENTAJE DE VIVIENDAS PARTICULARES PROPIAS CUYO TITULO DE PROPIEDAD ESTA REGISTRADO EN REGISTROS PUBLICOS	PORCENTAJE	84.35	SIN ENLACE WEB
2016	ZONA REGISTRAL N° II - SEDE CHICLAYO	SUPERINTENDENCIA NACIONAL DE LOS REGISTROS PUBLICOS	PORCENTAJE DE VIVIENDAS PARTICULARES PROPIAS CUYO TITULO DE PROPIEDAD ESTA REGISTRADO EN REGISTROS PUBLICOS	PORCENTAJE	84.35	SIN ENLACE WEB
2018	ZONA REGISTRAL N° I- SEDE PIURA	SUPERINTENDENCIA NACIONAL DE LOS REGISTROS PUBLICOS	PORCENTAJE DE VIVIENDAS PARTICULARES PROPIAS CUYO TITULO DE PROPIEDAD ESTA REGISTRADO EN REGISTROS PUBLICOS	PORCENTAJE	84.91	SIN ENLACE WEB
2018	ZONA REGISTRAL N° VIII SEDE HUANCAYO - JUNIN	SUPERINTENDENCIA NACIONAL DE LOS REGISTROS PUBLICOS	PORCENTAJE DE VIVIENDAS PARTICULARES PROPIAS CUYO TITULO DE PROPIEDAD ESTA REGISTRADO EN REGISTROS PUBLICOS	PORCENTAJE	84.91	SIN ENLACE WEB
2019	ZONA REGISTRAL XIII SEDE TACNA - EX OFICINA REGISTRAL REGIONAL REG. JOSE CARLOS MARIATEGUI	SUPERINTENDENCIA NACIONAL DE LOS REGISTROS PUBLICOS	PORCENTAJE DE VIVIENDAS PARTICULARES PROPIAS CUYO TITULO DE PROPIEDAD ESTA REGISTRADO EN REGISTROS PUBLICOS	PORCENTAJE	87.90	SIN ENLACE WEB

2019	ZONA REGISTRAL N° XI SEDE ICA	SUPERINTENDENCIA NACIONAL DE LOS REGISTROS PUBLICOS	PORCENTAJE DE VIVIENDAS PARTICULARES PROPIAS CUYO TITULO DE PROPIEDAD ESTA REGISTRADO EN REGISTROS PUBLICOS	PORCENTAJE	87.90	SIN ENLACE WEB
2019	ZONA REGISTRAL N° II - SEDE CHICLAYO	SUPERINTENDENCIA NACIONAL DE LOS REGISTROS PUBLICOS	PORCENTAJE DE VIVIENDAS PARTICULARES PROPIAS CUYO TITULO DE PROPIEDAD ESTA REGISTRADO EN REGISTROS PUBLICOS	PORCENTAJE	87.90	SIN ENLACE WEB
2018	ZONA REGISTRAL XIII SEDE TACNA - EX OFICINA REGISTRAL REGIONAL REG. JOSE CARLOS MARIATEGUI	SUPERINTENDENCIA NACIONAL DE LOS REGISTROS PUBLICOS	SATISFACCION CIUDADANA SOBRE LA PRESTACION DE SERVICIOS DE INSCRIPCION REGISTRAL	PORCENTAJE	76.80	SIN ENLACE WEB
2018	ZONA REGISTRAL N° VII - SEDE HUARAZ	SUPERINTENDENCIA NACIONAL DE LOS REGISTROS PUBLICOS	SATISFACCION CIUDADANA SOBRE LA PRESTACION DE SERVICIOS DE PUBLICIDAD REGISTRAL	PORCENTAJE	78.20	SIN ENLACE WEB
2018	ZONA REGISTRAL N° XIV - SEDE AYACUCHO	SUPERINTENDENCIA NACIONAL DE LOS REGISTROS PUBLICOS	SATISFACCION CIUDADANA SOBRE LA PRESTACION DE SERVICIOS DE PUBLICIDAD REGISTRAL	PORCENTAJE	78.20	SIN ENLACE WEB
2018	ZONA REGISTRAL N° VIII SEDE HUANCAYO - JUNIN	SUPERINTENDENCIA NACIONAL DE LOS REGISTROS PUBLICOS	PORCENTAJE DE SOLICITUDES DE PUBLICIDAD CERTIFICADA NO CONFORME A LO SOLICITADO	PORCENTAJE	2.30	SIN ENLACE WEB
2018	ZONA REGISTRAL N° XI SEDE ICA	SUPERINTENDENCIA NACIONAL DE LOS REGISTROS PUBLICOS	PORCENTAJE DE SOLICITUDES DE PUBLICIDAD CERTIFICADA NO CONFORME A LO SOLICITADO	PORCENTAJE	2.30	SIN ENLACE WEB
2018	ZONA REGISTRAL N° VIII SEDE HUANCAYO - JUNIN	SUPERINTENDENCIA NACIONAL DE LOS REGISTROS PUBLICOS	PORCENTAJE DE SOLICITUDES DE PUBLICIDAD ATENDIDAS	PORCENTAJE	99.10	SIN ENLACE WEB
2018	ZONA REGISTRAL N° IV - SEDE IQUITOS EX OFICINA REGISTRAL REGIONAL REGION LORETO	SUPERINTENDENCIA NACIONAL DE LOS REGISTROS PUBLICOS	PORCENTAJE DE SOLICITUDES DE PUBLICIDAD ATENDIDAS	PORCENTAJE	99.10	SIN ENLACE WEB
2018	ZONA REGISTRAL N° VI - SEDE PUCALLPA - UCAYALI	SUPERINTENDENCIA NACIONAL DE LOS REGISTROS PUBLICOS	PORCENTAJE DE SOLICITUDES DE PUBLICIDAD ATENDIDAS	PORCENTAJE	99.10	SIN ENLACE WEB
2012	ZONA REGISTRAL N° I- SEDE PIURA	SUPERINTENDENCIA NACIONAL DE LOS REGISTROS PUBLICOS	PORCENTAJE DE VIVIENDAS PARTICULARES PROPIAS CUYO TITULO DE PROPIEDAD ESTA REGISTRADO EN REGISTROS PUBLICOS	PORCENTAJE	68.51	SIN ENLACE WEB

2012	SUPERINTENDENCIA NACIONAL DE LOS REGISTROS PUBLICOS - SUNARP - SEDE CENTRAL	SUPERINTENDENCIA NACIONAL DE LOS REGISTROS PUBLICOS	PORCENTAJE DE VIVIENDAS PARTICULARES PROPIAS CUYO TITULO DE PROPIEDAD ESTA REGISTRADO EN REGISTROS PUBLICOS	PORCENTAJE	68.51	SIN ENLACE WEB
2013	ZONA REGISTRAL N? VIII SEDE HUANCAYO - JUNIN	SUPERINTENDENCIA NACIONAL DE LOS REGISTROS PUBLICOS	PORCENTAJE DE VIVIENDAS PARTICULARES PROPIAS CUYO TITULO DE PROPIEDAD ESTA REGISTRADO EN REGISTROS PUBLICOS	PORCENTAJE	81.65	SIN ENLACE WEB
2013	SUPERINTENDENCIA NACIONAL DE LOS REGISTROS PUBLICOS - SUNARP - SEDE CENTRAL	SUPERINTENDENCIA NACIONAL DE LOS REGISTROS PUBLICOS	PORCENTAJE DE VIVIENDAS PARTICULARES PROPIAS CUYO TITULO DE PROPIEDAD ESTA REGISTRADO EN REGISTROS PUBLICOS	PORCENTAJE	81.65	SIN ENLACE WEB
2013	ZONA REGISTRAL N? V - SEDE TRUJILLO - LA LIBERTAD	SUPERINTENDENCIA NACIONAL DE LOS REGISTROS PUBLICOS	PORCENTAJE DE VIVIENDAS PARTICULARES PROPIAS CUYO TITULO DE PROPIEDAD ESTA REGISTRADO EN REGISTROS PUBLICOS	PORCENTAJE	81.65	SIN ENLACE WEB
2014	ZONA REGISTRAL N? IX - SEDE LIMA- EX OFICINA REGISTRAL LIMA Y CALLAO	SUPERINTENDENCIA NACIONAL DE LOS REGISTROS PUBLICOS	PORCENTAJE DE VIVIENDAS PARTICULARES PROPIAS CUYO TITULO DE PROPIEDAD ESTA REGISTRADO EN REGISTROS PUBLICOS	PORCENTAJE	86.32	SIN ENLACE WEB
2014	ZONA REGISTRAL N? VI - SEDE PUCALLPA - UCAYALI	SUPERINTENDENCIA NACIONAL DE LOS REGISTROS PUBLICOS	PORCENTAJE DE VIVIENDAS PARTICULARES PROPIAS CUYO TITULO DE PROPIEDAD ESTA REGISTRADO EN REGISTROS PUBLICOS	PORCENTAJE	86.32	SIN ENLACE WEB
2015	ZONA REGISTRAL N? XIV - SEDE AYACUCHO	SUPERINTENDENCIA NACIONAL DE LOS REGISTROS PUBLICOS	PORCENTAJE DE VIVIENDAS PARTICULARES PROPIAS CUYO TITULO DE PROPIEDAD ESTA REGISTRADO EN REGISTROS PUBLICOS	PORCENTAJE	85.48	SIN ENLACE WEB
2016	ZONA REGISTRAL N? IX - SEDE LIMA- EX OFICINA REGISTRAL LIMA Y CALLAO	SUPERINTENDENCIA NACIONAL DE LOS REGISTROS PUBLICOS	PORCENTAJE DE VIVIENDAS PARTICULARES PROPIAS CUYO TITULO DE PROPIEDAD ESTA REGISTRADO EN REGISTROS PUBLICOS	PORCENTAJE	84.35	SIN ENLACE WEB

2016	ZONA REGISTRAL N? XIV - SEDE AYACUCHO	SUPERINTENDENCIA NACIONAL DE LOS REGISTROS PUBLICOS	PORCENTAJE DE VIVIENDAS PARTICULARES PROPIAS CUYO TITULO DE PROPIEDAD ESTA REGISTRADO EN REGISTROS PUBLICOS	PORCENTAJE	84.35	SIN ENLACE WEB
2018	ZONA REGISTRAL N? III - MOYOBAMBA - SAN MARTIN	SUPERINTENDENCIA NACIONAL DE LOS REGISTROS PUBLICOS	PORCENTAJE DE VIVIENDAS PARTICULARES PROPIAS CUYO TITULO DE PROPIEDAD ESTA REGISTRADO EN REGISTROS PUBLICOS	PORCENTAJE	84.91	SIN ENLACE WEB
2019	ZONA REGISTRAL N? I - SEDE PIURA	SUPERINTENDENCIA NACIONAL DE LOS REGISTROS PUBLICOS	PORCENTAJE DE VIVIENDAS PARTICULARES PROPIAS CUYO TITULO DE PROPIEDAD ESTA REGISTRADO EN REGISTROS PUBLICOS	PORCENTAJE	87.90	SIN ENLACE WEB
2019	ZONA REGISTRAL N? X - SEDE CUSCO	SUPERINTENDENCIA NACIONAL DE LOS REGISTROS PUBLICOS	PORCENTAJE DE VIVIENDAS PARTICULARES PROPIAS CUYO TITULO DE PROPIEDAD ESTA REGISTRADO EN REGISTROS PUBLICOS	PORCENTAJE	87.90	SIN ENLACE WEB
2018	ZONA REGISTRAL N? VIII SEDE HUANCAYO - JUNIN	SUPERINTENDENCIA NACIONAL DE LOS REGISTROS PUBLICOS	SATISFACCION CIUDADANA SOBRE LA PRESTACION DE SERVICIOS DE INSCRIPCION REGISTRAL	PORCENTAJE	76.80	SIN ENLACE WEB
2018	ZONA REGISTRAL N? VI - SEDE PUCALLPA - UCAYALI	SUPERINTENDENCIA NACIONAL DE LOS REGISTROS PUBLICOS	SATISFACCION CIUDADANA SOBRE LA PRESTACION DE SERVICIOS DE INSCRIPCION REGISTRAL	PORCENTAJE	76.80	SIN ENLACE WEB
2018	ZONA REGISTRAL N? VIII SEDE HUANCAYO - JUNIN	SUPERINTENDENCIA NACIONAL DE LOS REGISTROS PUBLICOS	SATISFACCION CIUDADANA SOBRE LA PRESTACION DE SERVICIOS DE PUBLICIDAD REGISTRAL	PORCENTAJE	78.20	SIN ENLACE WEB
2018	ZONA REGISTRAL N? XI SEDE ICA	SUPERINTENDENCIA NACIONAL DE LOS REGISTROS PUBLICOS	SATISFACCION CIUDADANA SOBRE LA PRESTACION DE SERVICIOS DE PUBLICIDAD REGISTRAL	PORCENTAJE	78.20	SIN ENLACE WEB
2018	ZONA REGISTRAL N? VI - SEDE PUCALLPA - UCAYALI	SUPERINTENDENCIA NACIONAL DE LOS REGISTROS PUBLICOS	SATISFACCION CIUDADANA SOBRE LA PRESTACION DE SERVICIOS DE PUBLICIDAD REGISTRAL	PORCENTAJE	78.20	SIN ENLACE WEB
2018	ZONA REGISTRAL N? XII - SEDE AREQUIPA	SUPERINTENDENCIA NACIONAL DE LOS REGISTROS PUBLICOS	PORCENTAJE DE SOLICITUDES DE PUBLICIDAD CERTIFICADA NO CONFORME A LO SOLICITADO	PORCENTAJE	2.30	SIN ENLACE WEB
2018	ZONA REGISTRAL N? II - SEDE CHICLAYO	SUPERINTENDENCIA NACIONAL DE LOS REGISTROS PUBLICOS	PORCENTAJE DE SOLICITUDES DE PUBLICIDAD CERTIFICADA NO CONFORME A LO SOLICITADO	PORCENTAJE	2.30	SIN ENLACE WEB

2018	SUPERINTENDENCIA NACIONAL DE LOS REGISTROS PUBLICOS - SUNARP - SEDE CENTRAL	SUPERINTENDENCIA NACIONAL DE LOS REGISTROS PUBLICOS	PORCENTAJE DE SOLICITUDES DE PUBLICIDAD CERTIFICADA NO CONFORME A LO SOLICITADO	PORCENTAJE	2.30	SIN ENLACE WEB
2018	ZONA REGISTRAL N? VII - SEDE HUARAZ	SUPERINTENDENCIA NACIONAL DE LOS REGISTROS PUBLICOS	PORCENTAJE DE SOLICITUDES DE PUBLICIDAD ATENDIDAS	PORCENTAJE	99.10	SIN ENLACE WEB
2011	ZONA REGISTRAL N? IX - SEDE LIMA- EX OFICINA REGISTRAL LIMA Y CALLAO	SUPERINTENDENCIA NACIONAL DE LOS REGISTROS PUBLICOS	PORCENTAJE DE VIVIENDAS PARTICULARES PROPIAS CUYO TITULO DE PROPIEDAD ESTA REGISTRADO EN REGISTROS PUBLICOS	PORCENTAJE	56.11	SIN ENLACE WEB
2011	ZONA REGISTRAL N? XIV - SEDE AYACUCHO	SUPERINTENDENCIA NACIONAL DE LOS REGISTROS PUBLICOS	PORCENTAJE DE VIVIENDAS PARTICULARES PROPIAS CUYO TITULO DE PROPIEDAD ESTA REGISTRADO EN REGISTROS PUBLICOS	PORCENTAJE	56.11	SIN ENLACE WEB
2012	ZONA REGISTRAL N? X - SEDE CUSCO	SUPERINTENDENCIA NACIONAL DE LOS REGISTROS PUBLICOS	PORCENTAJE DE VIVIENDAS PARTICULARES PROPIAS CUYO TITULO DE PROPIEDAD ESTA REGISTRADO EN REGISTROS PUBLICOS	PORCENTAJE	68.51	SIN ENLACE WEB
2014	ZONA REGISTRAL N? VII - SEDE HUARAZ	SUPERINTENDENCIA NACIONAL DE LOS REGISTROS PUBLICOS	PORCENTAJE DE VIVIENDAS PARTICULARES PROPIAS CUYO TITULO DE PROPIEDAD ESTA REGISTRADO EN REGISTROS PUBLICOS	PORCENTAJE	86.32	SIN ENLACE WEB
2014	ZONA REGISTRAL N? VIII SEDE HUANCAYO - JUNIN	SUPERINTENDENCIA NACIONAL DE LOS REGISTROS PUBLICOS	PORCENTAJE DE VIVIENDAS PARTICULARES PROPIAS CUYO TITULO DE PROPIEDAD ESTA REGISTRADO EN REGISTROS PUBLICOS	PORCENTAJE	86.32	SIN ENLACE WEB
2014	ZONA REGISTRAL N? II - SEDE CHICLAYO	SUPERINTENDENCIA NACIONAL DE LOS REGISTROS PUBLICOS	PORCENTAJE DE VIVIENDAS PARTICULARES PROPIAS CUYO TITULO DE PROPIEDAD ESTA REGISTRADO EN REGISTROS PUBLICOS	PORCENTAJE	86.32	SIN ENLACE WEB
2014	SUPERINTENDENCIA NACIONAL DE LOS REGISTROS PUBLICOS - SUNARP - SEDE CENTRAL	SUPERINTENDENCIA NACIONAL DE LOS REGISTROS PUBLICOS	PORCENTAJE DE VIVIENDAS PARTICULARES PROPIAS CUYO TITULO DE PROPIEDAD ESTA REGISTRADO EN REGISTROS PUBLICOS	PORCENTAJE	86.32	SIN ENLACE WEB

2015	ZONA REGISTRAL N° IX - SEDE LIMA- EX OFICINA REGISTRAL LIMA Y CALLAO	SUPERINTENDENCIA NACIONAL DE LOS REGISTROS PUBLICOS	PORCENTAJE DE VIVIENDAS PARTICULARES PROPIAS CUYO TITULO DE PROPIEDAD ESTA REGISTRADO EN REGISTROS PUBLICOS	PORCENTAJE	85.48	SIN ENLACE WEB
2016	ZONA REGISTRAL N° VII - SEDE HUARAZ	SUPERINTENDENCIA NACIONAL DE LOS REGISTROS PUBLICOS	PORCENTAJE DE VIVIENDAS PARTICULARES PROPIAS CUYO TITULO DE PROPIEDAD ESTA REGISTRADO EN REGISTROS PUBLICOS	PORCENTAJE	84.35	SIN ENLACE WEB
2016	ZONA REGISTRAL N° VI - SEDE PUCALLPA - UCAYALI	SUPERINTENDENCIA NACIONAL DE LOS REGISTROS PUBLICOS	PORCENTAJE DE VIVIENDAS PARTICULARES PROPIAS CUYO TITULO DE PROPIEDAD ESTA REGISTRADO EN REGISTROS PUBLICOS	PORCENTAJE	84.35	SIN ENLACE WEB
2017	ZONA REGISTRAL N° VIII SEDE HUANCAYO - JUNIN	SUPERINTENDENCIA NACIONAL DE LOS REGISTROS PUBLICOS	PORCENTAJE DE VIVIENDAS PARTICULARES PROPIAS CUYO TITULO DE PROPIEDAD ESTA REGISTRADO EN REGISTROS PUBLICOS	PORCENTAJE	85.81	SIN ENLACE WEB
2017	ZONA REGISTRAL XIII SEDE TACNA - EX OFICINA REGISTRAL REGIONAL REG. JOSE CARLOS MARIATEGUI	SUPERINTENDENCIA NACIONAL DE LOS REGISTROS PUBLICOS	PORCENTAJE DE VIVIENDAS PARTICULARES PROPIAS CUYO TITULO DE PROPIEDAD ESTA REGISTRADO EN REGISTROS PUBLICOS	PORCENTAJE	85.81	SIN ENLACE WEB
2018	ZONA REGISTRAL N° XII - SEDE AREQUIPA	SUPERINTENDENCIA NACIONAL DE LOS REGISTROS PUBLICOS	PORCENTAJE DE VIVIENDAS PARTICULARES PROPIAS CUYO TITULO DE PROPIEDAD ESTA REGISTRADO EN REGISTROS PUBLICOS	PORCENTAJE	84.91	SIN ENLACE WEB
2018	ZONA REGISTRAL XIII SEDE TACNA - EX OFICINA REGISTRAL REGIONAL REG. JOSE CARLOS MARIATEGUI	SUPERINTENDENCIA NACIONAL DE LOS REGISTROS PUBLICOS	PORCENTAJE DE VIVIENDAS PARTICULARES PROPIAS CUYO TITULO DE PROPIEDAD ESTA REGISTRADO EN REGISTROS PUBLICOS	PORCENTAJE	84.91	SIN ENLACE WEB
2018	ZONA REGISTRAL N° XI SEDE ICA	SUPERINTENDENCIA NACIONAL DE LOS REGISTROS PUBLICOS	PORCENTAJE DE VIVIENDAS PARTICULARES PROPIAS CUYO TITULO DE PROPIEDAD ESTA REGISTRADO EN REGISTROS PUBLICOS	PORCENTAJE	84.91	SIN ENLACE WEB



2019	ZONA REGISTRAL N° VII - SEDE HUARAZ	SUPERINTENDENCIA NACIONAL DE LOS REGISTROS PUBLICOS	PORCENTAJE DE VIVIENDAS PARTICULARES PROPIAS CUYO TITULO DE PROPIEDAD ESTA REGISTRADO EN REGISTROS PUBLICOS	PORCENTAJE	87.90	SIN ENLACE WEB
2019	ZONA REGISTRAL N° IV - SEDE IQUITOS EX OFICINA REGISTRAL REGIONAL REGION LORETO	SUPERINTENDENCIA NACIONAL DE LOS REGISTROS PUBLICOS	PORCENTAJE DE VIVIENDAS PARTICULARES PROPIAS CUYO TITULO DE PROPIEDAD ESTA REGISTRADO EN REGISTROS PUBLICOS	PORCENTAJE	87.90	SIN ENLACE WEB
2018	ZONA REGISTRAL N° IX - SEDE LIMA- EX OFICINA REGISTRAL LIMA Y CALLAO	SUPERINTENDENCIA NACIONAL DE LOS REGISTROS PUBLICOS	SATISFACCION CIUDADANA SOBRE LA PRESTACION DE SERVICIOS DE PUBLICIDAD REGISTRAL	PORCENTAJE	78.20	SIN ENLACE WEB
2018	ZONA REGISTRAL XIII SEDE TACNA - EX OFICINA REGISTRAL REGIONAL REG. JOSE CARLOS MARIATEGUI	SUPERINTENDENCIA NACIONAL DE LOS REGISTROS PUBLICOS	SATISFACCION CIUDADANA SOBRE LA PRESTACION DE SERVICIOS DE PUBLICIDAD REGISTRAL	PORCENTAJE	78.20	SIN ENLACE WEB
2018	ZONA REGISTRAL N° VI - SEDE PUCALLPA - UCAYALI	SUPERINTENDENCIA NACIONAL DE LOS REGISTROS PUBLICOS	PORCENTAJE DE SOLICITUDES DE PUBLICIDAD CERTIFICADA NO CONFORME A LO SOLICITADO	PORCENTAJE	2.30	SIN ENLACE WEB
2018	ZONA REGISTRAL N° XI SEDE ICA	SUPERINTENDENCIA NACIONAL DE LOS REGISTROS PUBLICOS	PORCENTAJE DE SOLICITUDES DE PUBLICIDAD ANTENDIDAS	PORCENTAJE	99.10	SIN ENLACE WEB

Nota: (\*) Se registrará el año de evaluación del indicador

#### Territorial:

Año (*)	UNIDAD EJECUTORA	Región	Indicador	Unidad Medida	Porcentaje / Valor de Indicador	Fuente
2011	ZONA REGISTRAL N° XII - SEDE AREQUIPA	NACIONAL	PORCENTAJE DE VIVIENDAS PARTICULARES PROPIAS CUYO TITULO DE PROPIEDAD ESTA REGISTRADO EN REGISTROS PUBLICOS	PORCENTAJE	56.11	SIN ENLACE WEB
2011	ZONA REGISTRAL N° XI SEDE ICA	NACIONAL	PORCENTAJE DE VIVIENDAS PARTICULARES PROPIAS CUYO TITULO DE PROPIEDAD ESTA REGISTRADO EN REGISTROS PUBLICOS	PORCENTAJE	56.11	SIN ENLACE WEB

2011	ZONA REGISTRAL N? XIV - SEDE AYACUCHO	NACIONAL	PORCENTAJE DE VIVIENDAS PARTICULARES PROPIAS CUYO TITULO DE PROPIEDAD ESTA REGISTRADO EN REGISTROS PUBLICOS	PORCENTAJE	56.11	SIN ENLACE WEB
2012	ZONA REGISTRAL N? I- SEDE PIURA	NACIONAL	PORCENTAJE DE VIVIENDAS PARTICULARES PROPIAS CUYO TITULO DE PROPIEDAD ESTA REGISTRADO EN REGISTROS PUBLICOS	PORCENTAJE	68.51	SIN ENLACE WEB
2012	ZONA REGISTRAL N? V - SEDE TRUJILLO - LA LIBERTAD	NACIONAL	PORCENTAJE DE VIVIENDAS PARTICULARES PROPIAS CUYO TITULO DE PROPIEDAD ESTA REGISTRADO EN REGISTROS PUBLICOS	PORCENTAJE	68.51	SIN ENLACE WEB
2013	ZONA REGISTRAL XIII SEDE TACNA - EX OFICINA REGISTRAL REGIONAL REG. JOSE CARLOS MARIATEGUI	NACIONAL	PORCENTAJE DE VIVIENDAS PARTICULARES PROPIAS CUYO TITULO DE PROPIEDAD ESTA REGISTRADO EN REGISTROS PUBLICOS	PORCENTAJE	81.65	SIN ENLACE WEB
2013	ZONA REGISTRAL N? XI SEDE ICA	NACIONAL	PORCENTAJE DE VIVIENDAS PARTICULARES PROPIAS CUYO TITULO DE PROPIEDAD ESTA REGISTRADO EN REGISTROS PUBLICOS	PORCENTAJE	81.65	SIN ENLACE WEB
2014	ZONA REGISTRAL N? VII - SEDE HUARAZ	NACIONAL	PORCENTAJE DE VIVIENDAS PARTICULARES PROPIAS CUYO TITULO DE PROPIEDAD ESTA REGISTRADO EN REGISTROS PUBLICOS	PORCENTAJE	86.32	SIN ENLACE WEB
2015	SUPERINTENDENCIA NACIONAL DE LOS REGISTROS PUBLICOS - SUNARP - SEDE CENTRAL	NACIONAL	PORCENTAJE DE VIVIENDAS PARTICULARES PROPIAS CUYO TITULO DE PROPIEDAD ESTA REGISTRADO EN REGISTROS PUBLICOS	PORCENTAJE	85.48	SIN ENLACE WEB
2016	ZONA REGISTRAL N? I- SEDE PIURA	NACIONAL	PORCENTAJE DE VIVIENDAS PARTICULARES PROPIAS CUYO TITULO DE PROPIEDAD ESTA REGISTRADO EN REGISTROS PUBLICOS	PORCENTAJE	84.35	SIN ENLACE WEB

2016	ZONA REGISTRAL N° VII - SEDE HUARAZ	NACIONAL	PORCENTAJE DE VIVIENDAS PARTICULARES PROPIAS CUYO TITULO DE PROPIEDAD ESTA REGISTRADO EN REGISTROS PUBLICOS	PORCENTAJE	84.35	SIN ENLACE WEB
2016	ZONA REGISTRAL N° III - MOYOBAMBA - SAN MARTIN	NACIONAL	PORCENTAJE DE VIVIENDAS PARTICULARES PROPIAS CUYO TITULO DE PROPIEDAD ESTA REGISTRADO EN REGISTROS PUBLICOS	PORCENTAJE	84.35	SIN ENLACE WEB
2017	ZONA REGISTRAL N° XI SEDE ICA	NACIONAL	PORCENTAJE DE VIVIENDAS PARTICULARES PROPIAS CUYO TITULO DE PROPIEDAD ESTA REGISTRADO EN REGISTROS PUBLICOS	PORCENTAJE	85.81	SIN ENLACE WEB
2018	ZONA REGISTRAL N° VII - SEDE HUARAZ	NACIONAL	PORCENTAJE DE VIVIENDAS PARTICULARES PROPIAS CUYO TITULO DE PROPIEDAD ESTA REGISTRADO EN REGISTROS PUBLICOS	PORCENTAJE	84.91	SIN ENLACE WEB
2019	ZONA REGISTRAL N° I- SEDE PIURA	NACIONAL	PORCENTAJE DE VIVIENDAS PARTICULARES PROPIAS CUYO TITULO DE PROPIEDAD ESTA REGISTRADO EN REGISTROS PUBLICOS	PORCENTAJE	87.90	SIN ENLACE WEB
2018	ZONA REGISTRAL XIII SEDE TACNA - EX OFICINA REGISTRAL REGIONAL REG. JOSE CARLOS MARIATEGUI	NACIONAL	PORCENTAJE DE SOLICITUDES DE PUBLICIDAD CERTIFICADA NO CONFORME A LO SOLICITADO	PORCENTAJE	2.30	SIN ENLACE WEB
2018	ZONA REGISTRAL N° XIV - SEDE AYACUCHO	NACIONAL	PORCENTAJE DE SOLICITUDES DE PUBLICIDAD CERTIFICADA NO CONFORME A LO SOLICITADO	PORCENTAJE	2.30	SIN ENLACE WEB
2018	ZONA REGISTRAL N° VI - SEDE PUCALLPA - UCAYALI	NACIONAL	PORCENTAJE DE SOLICITUDES DE PUBLICIDAD ATENDIDAS	PORCENTAJE	99.10	SIN ENLACE WEB
2011	ZONA REGISTRAL N° IV - SEDE IQUITOS EX OFICINA REGISTRAL REGIONAL REGION LORETO	NACIONAL	PORCENTAJE DE VIVIENDAS PARTICULARES PROPIAS CUYO TITULO DE PROPIEDAD ESTA REGISTRADO EN REGISTROS PUBLICOS	PORCENTAJE	56.11	SIN ENLACE WEB

2011	ZONA REGISTRAL N° V - SEDE TRUJILLO - LA LIBERTAD	NACIONAL	PORCENTAJE DE VIVIENDAS PARTICULARES PROPIAS CUYO TITULO DE PROPIEDAD ESTA REGISTRADO EN REGISTROS PUBLICOS	PORCENTAJE	56.11	SIN ENLACE WEB
2012	ZONA REGISTRAL N° X - SEDE CUSCO	NACIONAL	PORCENTAJE DE VIVIENDAS PARTICULARES PROPIAS CUYO TITULO DE PROPIEDAD ESTA REGISTRADO EN REGISTROS PUBLICOS	PORCENTAJE	68.51	SIN ENLACE WEB
2012	ZONA REGISTRAL N° IV - SEDE IQUITOS EX OFICINA REGISTRAL REGIONAL REGION LORETO	NACIONAL	PORCENTAJE DE VIVIENDAS PARTICULARES PROPIAS CUYO TITULO DE PROPIEDAD ESTA REGISTRADO EN REGISTROS PUBLICOS	PORCENTAJE	68.51	SIN ENLACE WEB
2014	ZONA REGISTRAL N° X - SEDE CUSCO	NACIONAL	PORCENTAJE DE VIVIENDAS PARTICULARES PROPIAS CUYO TITULO DE PROPIEDAD ESTA REGISTRADO EN REGISTROS PUBLICOS	PORCENTAJE	86.32	SIN ENLACE WEB
2015	ZONA REGISTRAL N° IV - SEDE IQUITOS EX OFICINA REGISTRAL REGIONAL REGION LORETO	NACIONAL	PORCENTAJE DE VIVIENDAS PARTICULARES PROPIAS CUYO TITULO DE PROPIEDAD ESTA REGISTRADO EN REGISTROS PUBLICOS	PORCENTAJE	85.48	SIN ENLACE WEB
2015	ZONA REGISTRAL N° VI - SEDE PUCALLPA - UCAYALI	NACIONAL	PORCENTAJE DE VIVIENDAS PARTICULARES PROPIAS CUYO TITULO DE PROPIEDAD ESTA REGISTRADO EN REGISTROS PUBLICOS	PORCENTAJE	85.48	SIN ENLACE WEB
2016	ZONA REGISTRAL N° VIII SEDE HUANCAYO - JUNIN	NACIONAL	PORCENTAJE DE VIVIENDAS PARTICULARES PROPIAS CUYO TITULO DE PROPIEDAD ESTA REGISTRADO EN REGISTROS PUBLICOS	PORCENTAJE	84.35	SIN ENLACE WEB
2016	ZONA REGISTRAL N° IX - SEDE LIMA- EX OFICINA REGISTRAL LIMA Y CALLAO	NACIONAL	PORCENTAJE DE VIVIENDAS PARTICULARES PROPIAS CUYO TITULO DE PROPIEDAD ESTA REGISTRADO EN REGISTROS PUBLICOS	PORCENTAJE	84.35	SIN ENLACE WEB

2017	ZONA REGISTRAL N° IX - SEDE LIMA- EX OFICINA REGISTRAL LIMA Y CALLAO	NACIONAL	PORCENTAJE DE VIVIENDAS PARTICULARES PROPIAS CUYO TITULO DE PROPIEDAD ESTA REGISTRADO EN REGISTROS PUBLICOS	PORCENTAJE	85.81	SIN ENLACE WEB
2017	ZONA REGISTRAL N° III - MOYOBAMBA - SAN MARTIN	NACIONAL	PORCENTAJE DE VIVIENDAS PARTICULARES PROPIAS CUYO TITULO DE PROPIEDAD ESTA REGISTRADO EN REGISTROS PUBLICOS	PORCENTAJE	85.81	SIN ENLACE WEB
2017	ZONA REGISTRAL N° II - SEDE CHICLAYO	NACIONAL	PORCENTAJE DE VIVIENDAS PARTICULARES PROPIAS CUYO TITULO DE PROPIEDAD ESTA REGISTRADO EN REGISTROS PUBLICOS	PORCENTAJE	85.81	SIN ENLACE WEB
2017	ZONA REGISTRAL N° XIV - SEDE AYACUCHO	NACIONAL	PORCENTAJE DE VIVIENDAS PARTICULARES PROPIAS CUYO TITULO DE PROPIEDAD ESTA REGISTRADO EN REGISTROS PUBLICOS	PORCENTAJE	85.81	SIN ENLACE WEB
2018	ZONA REGISTRAL N° III - MOYOBAMBA - SAN MARTIN	NACIONAL	PORCENTAJE DE VIVIENDAS PARTICULARES PROPIAS CUYO TITULO DE PROPIEDAD ESTA REGISTRADO EN REGISTROS PUBLICOS	PORCENTAJE	84.91	SIN ENLACE WEB
2019	ZONA REGISTRAL N° X - SEDE CUSCO	NACIONAL	PORCENTAJE DE VIVIENDAS PARTICULARES PROPIAS CUYO TITULO DE PROPIEDAD ESTA REGISTRADO EN REGISTROS PUBLICOS	PORCENTAJE	87.90	SIN ENLACE WEB
2019	ZONA REGISTRAL N° XII - SEDE AREQUIPA	NACIONAL	PORCENTAJE DE VIVIENDAS PARTICULARES PROPIAS CUYO TITULO DE PROPIEDAD ESTA REGISTRADO EN REGISTROS PUBLICOS	PORCENTAJE	87.90	SIN ENLACE WEB
2018	ZONA REGISTRAL N° VIII SEDE HUANCAYO - JUNIN	NACIONAL	SATISFACCION CIUDADANA SOBRE LA PRESTACION DE SERVICIOS DE INSCRIPCION REGISTRAL	PORCENTAJE	76.80	SIN ENLACE WEB
2018	SUPERINTENDENCIA NACIONAL DE LOS REGISTROS PUBLICOS - SUNARP - SEDE CENTRAL	NACIONAL	SATISFACCION CIUDADANA SOBRE LA PRESTACION DE SERVICIOS DE INSCRIPCION REGISTRAL	PORCENTAJE	76.80	SIN ENLACE WEB

2018	ZONA REGISTRAL N° II - SEDE CHICLAYO	NACIONAL	SATISFACCION CIUDADANA SOBRE LA PRESTACION DE SERVICIOS DE INSCRIPCION REGISTRAL	PORCENTAJE	76.80	SIN ENLACE WEB
2018	ZONA REGISTRAL N° VII - SEDE HUARAZ	NACIONAL	SATISFACCION CIUDADANA SOBRE LA PRESTACION DE SERVICIOS DE PUBLICIDAD REGISTRAL	PORCENTAJE	78.20	SIN ENLACE WEB
2018	ZONA REGISTRAL XIII SEDE TACNA - EX OFICINA REGISTRAL REGIONAL REG. JOSE CARLOS MARIATEGUI	NACIONAL	SATISFACCION CIUDADANA SOBRE LA PRESTACION DE SERVICIOS DE PUBLICIDAD REGISTRAL	PORCENTAJE	78.20	SIN ENLACE WEB
2018	ZONA REGISTRAL N° X - SEDE CUSCO	NACIONAL	SATISFACCION CIUDADANA SOBRE LA PRESTACION DE SERVICIOS DE PUBLICIDAD REGISTRAL	PORCENTAJE	78.20	SIN ENLACE WEB
2018	ZONA REGISTRAL N° VI - SEDE PUCALLPA - UCAYALI	NACIONAL	SATISFACCION CIUDADANA SOBRE LA PRESTACION DE SERVICIOS DE PUBLICIDAD REGISTRAL	PORCENTAJE	78.20	SIN ENLACE WEB
2018	ZONA REGISTRAL N° V - SEDE TRUJILLO - LA LIBERTAD	NACIONAL	SATISFACCION CIUDADANA SOBRE LA PRESTACION DE SERVICIOS DE PUBLICIDAD REGISTRAL	PORCENTAJE	78.20	SIN ENLACE WEB
2018	ZONA REGISTRAL N° VIII SEDE HUANCAYO - JUNIN	NACIONAL	PORCENTAJE DE SOLICITUDES DE PUBLICIDAD CERTIFICADA NO CONFORME A LO SOLICITADO	PORCENTAJE	2.30	SIN ENLACE WEB
2018	ZONA REGISTRAL N° XII - SEDE AREQUIPA	NACIONAL	PORCENTAJE DE SOLICITUDES DE PUBLICIDAD ATENDIDAS	PORCENTAJE	99.10	SIN ENLACE WEB
2018	ZONA REGISTRAL N° IV - SEDE IQUITOS EX OFICINA REGISTRAL REGIONAL REGION LORETO	NACIONAL	PORCENTAJE DE SOLICITUDES DE PUBLICIDAD ATENDIDAS	PORCENTAJE	99.10	SIN ENLACE WEB
2011	ZONA REGISTRAL N° VII - SEDE HUARAZ	NACIONAL	PORCENTAJE DE VIVIENDAS PARTICULARES PROPIAS CUYO TITULO DE PROPIEDAD ESTA REGISTRADO EN REGISTROS PUBLICOS	PORCENTAJE	56.11	SIN ENLACE WEB
2011	ZONA REGISTRAL N° X - SEDE CUSCO	NACIONAL	PORCENTAJE DE VIVIENDAS PARTICULARES PROPIAS CUYO TITULO DE PROPIEDAD ESTA REGISTRADO EN REGISTROS PUBLICOS	PORCENTAJE	56.11	SIN ENLACE WEB

2011	ZONA REGISTRAL XIII SEDE TACNA - EX OFICINA REGISTRAL REGIONAL REG. JOSE CARLOS MARIATEGUI	NACIONAL	PORCENTAJE DE VIVIENDAS PARTICULARES PROPIAS CUYO TITULO DE PROPIEDAD ESTA REGISTRADO EN REGISTROS PUBLICOS	PORCENTAJE	56.11	SIN ENLACE WEB
2012	ZONA REGISTRAL N? VII - SEDE HUARAZ	NACIONAL	PORCENTAJE DE VIVIENDAS PARTICULARES PROPIAS CUYO TITULO DE PROPIEDAD ESTA REGISTRADO EN REGISTROS PUBLICOS	PORCENTAJE	68.51	SIN ENLACE WEB
2012	ZONA REGISTRAL N? IX - SEDE LIMA- EX OFICINA REGISTRAL LIMA Y CALLAO	NACIONAL	PORCENTAJE DE VIVIENDAS PARTICULARES PROPIAS CUYO TITULO DE PROPIEDAD ESTA REGISTRADO EN REGISTROS PUBLICOS	PORCENTAJE	68.51	SIN ENLACE WEB
2012	ZONA REGISTRAL N? III - MOYOBAMBA - SAN MARTIN	NACIONAL	PORCENTAJE DE VIVIENDAS PARTICULARES PROPIAS CUYO TITULO DE PROPIEDAD ESTA REGISTRADO EN REGISTROS PUBLICOS	PORCENTAJE	68.51	SIN ENLACE WEB
2012	ZONA REGISTRAL N? XIV - SEDE AYACUCHO	NACIONAL	PORCENTAJE DE VIVIENDAS PARTICULARES PROPIAS CUYO TITULO DE PROPIEDAD ESTA REGISTRADO EN REGISTROS PUBLICOS	PORCENTAJE	68.51	SIN ENLACE WEB
2013	ZONA REGISTRAL N? IX - SEDE LIMA- EX OFICINA REGISTRAL LIMA Y CALLAO	NACIONAL	PORCENTAJE DE VIVIENDAS PARTICULARES PROPIAS CUYO TITULO DE PROPIEDAD ESTA REGISTRADO EN REGISTROS PUBLICOS	PORCENTAJE	81.65	SIN ENLACE WEB
2013	ZONA REGISTRAL N? II - SEDE CHICLAYO	NACIONAL	PORCENTAJE DE VIVIENDAS PARTICULARES PROPIAS CUYO TITULO DE PROPIEDAD ESTA REGISTRADO EN REGISTROS PUBLICOS	PORCENTAJE	81.65	SIN ENLACE WEB
2014	ZONA REGISTRAL N? I- SEDE PIURA	NACIONAL	PORCENTAJE DE VIVIENDAS PARTICULARES PROPIAS CUYO TITULO DE PROPIEDAD ESTA REGISTRADO EN REGISTROS PUBLICOS	PORCENTAJE	86.32	SIN ENLACE WEB

2014	SUPERINTENDENCIA NACIONAL DE LOS REGISTROS PUBLICOS - SUNARP - SEDE CENTRAL	NACIONAL	PORCENTAJE DE VIVIENDAS PARTICULARES PROPIAS CUYO TITULO DE PROPIEDAD ESTA REGISTRADO EN REGISTROS PUBLICOS	PORCENTAJE	86.32	SIN ENLACE WEB
2015	ZONA REGISTRAL N? II - SEDE CHICLAYO	NACIONAL	PORCENTAJE DE VIVIENDAS PARTICULARES PROPIAS CUYO TITULO DE PROPIEDAD ESTA REGISTRADO EN REGISTROS PUBLICOS	PORCENTAJE	85.48	SIN ENLACE WEB
2017	ZONA REGISTRAL N? X - SEDE CUSCO	NACIONAL	PORCENTAJE DE VIVIENDAS PARTICULARES PROPIAS CUYO TITULO DE PROPIEDAD ESTA REGISTRADO EN REGISTROS PUBLICOS	PORCENTAJE	85.81	SIN ENLACE WEB
2017	ZONA REGISTRAL N? V - SEDE TRUJILLO - LA LIBERTAD	NACIONAL	PORCENTAJE DE VIVIENDAS PARTICULARES PROPIAS CUYO TITULO DE PROPIEDAD ESTA REGISTRADO EN REGISTROS PUBLICOS	PORCENTAJE	85.81	SIN ENLACE WEB
2018	ZONA REGISTRAL N? I - SEDE PIURA	NACIONAL	PORCENTAJE DE VIVIENDAS PARTICULARES PROPIAS CUYO TITULO DE PROPIEDAD ESTA REGISTRADO EN REGISTROS PUBLICOS	PORCENTAJE	84.91	SIN ENLACE WEB
2019	ZONA REGISTRAL N? II - SEDE CHICLAYO	NACIONAL	PORCENTAJE DE VIVIENDAS PARTICULARES PROPIAS CUYO TITULO DE PROPIEDAD ESTA REGISTRADO EN REGISTROS PUBLICOS	PORCENTAJE	87.90	SIN ENLACE WEB
2018	ZONA REGISTRAL N? X - SEDE CUSCO	NACIONAL	SATISFACCION CIUDADANA SOBRE LA PRESTACION DE SERVICIOS DE INSCRIPCION REGISTRAL	PORCENTAJE	76.80	SIN ENLACE WEB
2018	ZONA REGISTRAL N? XII - SEDE AREQUIPA	NACIONAL	SATISFACCION CIUDADANA SOBRE LA PRESTACION DE SERVICIOS DE PUBLICIDAD REGISTRAL	PORCENTAJE	78.20	SIN ENLACE WEB
2018	ZONA REGISTRAL N? IV - SEDE IQUITOS EX OFICINA REGISTRAL REGIONAL REGION LORETO	NACIONAL	SATISFACCION CIUDADANA SOBRE LA PRESTACION DE SERVICIOS DE PUBLICIDAD REGISTRAL	PORCENTAJE	78.20	SIN ENLACE WEB



2018	ZONA REGISTRAL N° VII - SEDE HUARAZ	NACIONAL	PORCENTAJE DE SOLICITUDES DE PUBLICIDAD CERTIFICADA NO CONFORME A LO SOLICITADO	PORCENTAJE	2.30	SIN ENLACE WEB
2018	ZONA REGISTRAL N° IV - SEDE IQUITOS EX OFICINA REGISTRAL REGIONAL REGION LORETO	NACIONAL	PORCENTAJE DE SOLICITUDES DE PUBLICIDAD CERTIFICADA NO CONFORME A LO SOLICITADO	PORCENTAJE	2.30	SIN ENLACE WEB
2018	ZONA REGISTRAL N° I - SEDE PIURA	NACIONAL	PORCENTAJE DE SOLICITUDES DE PUBLICIDAD ATENDIDAS	PORCENTAJE	99.10	SIN ENLACE WEB
2018	ZONA REGISTRAL N° II - SEDE CHICLAYO	NACIONAL	PORCENTAJE DE SOLICITUDES DE PUBLICIDAD ATENDIDAS	PORCENTAJE	99.10	SIN ENLACE WEB
2011	SUPERINTENDENCIA NACIONAL DE LOS REGISTROS PUBLICOS - SUNARP - SEDE CENTRAL	NACIONAL	PORCENTAJE DE VIVIENDAS PARTICULARES PROPIAS CUYO TITULO DE PROPIEDAD ESTA REGISTRADO EN REGISTROS PUBLICOS	PORCENTAJE	56.11	SIN ENLACE WEB
2012	ZONA REGISTRAL N° VIII SEDE HUANCAYO - JUNIN	NACIONAL	PORCENTAJE DE VIVIENDAS PARTICULARES PROPIAS CUYO TITULO DE PROPIEDAD ESTA REGISTRADO EN REGISTROS PUBLICOS	PORCENTAJE	68.51	SIN ENLACE WEB
2012	ZONA REGISTRAL N° XI SEDE ICA	NACIONAL	PORCENTAJE DE VIVIENDAS PARTICULARES PROPIAS CUYO TITULO DE PROPIEDAD ESTA REGISTRADO EN REGISTROS PUBLICOS	PORCENTAJE	68.51	SIN ENLACE WEB
2013	ZONA REGISTRAL N° X - SEDE CUSCO	NACIONAL	PORCENTAJE DE VIVIENDAS PARTICULARES PROPIAS CUYO TITULO DE PROPIEDAD ESTA REGISTRADO EN REGISTROS PUBLICOS	PORCENTAJE	81.65	SIN ENLACE WEB
2014	ZONA REGISTRAL N° VI - SEDE PUCALLPA - UCAYALI	NACIONAL	PORCENTAJE DE VIVIENDAS PARTICULARES PROPIAS CUYO TITULO DE PROPIEDAD ESTA REGISTRADO EN REGISTROS PUBLICOS	PORCENTAJE	86.32	SIN ENLACE WEB
2015	ZONA REGISTRAL N° VII - SEDE HUARAZ	NACIONAL	PORCENTAJE DE VIVIENDAS PARTICULARES PROPIAS CUYO TITULO DE PROPIEDAD ESTA REGISTRADO EN REGISTROS PUBLICOS	PORCENTAJE	85.48	SIN ENLACE WEB

2015	ZONA REGISTRAL N? XIV - SEDE AYACUCHO	NACIONAL	PORCENTAJE DE VIVIENDAS PARTICULARES PROPIAS CUYO TITULO DE PROPIEDAD ESTA REGISTRADO EN REGISTROS PUBLICOS	PORCENTAJE	85.48	SIN ENLACE WEB
2016	ZONA REGISTRAL N? V - SEDE TRUJILLO - LA LIBERTAD	NACIONAL	PORCENTAJE DE VIVIENDAS PARTICULARES PROPIAS CUYO TITULO DE PROPIEDAD ESTA REGISTRADO EN REGISTROS PUBLICOS	PORCENTAJE	84.35	SIN ENLACE WEB
2018	ZONA REGISTRAL N? IX - SEDE LIMA- EX OFICINA REGISTRAL LIMA Y CALLAO	NACIONAL	PORCENTAJE DE VIVIENDAS PARTICULARES PROPIAS CUYO TITULO DE PROPIEDAD ESTA REGISTRADO EN REGISTROS PUBLICOS	PORCENTAJE	84.91	SIN ENLACE WEB
2018	ZONA REGISTRAL N? XII - SEDE AREQUIPA	NACIONAL	PORCENTAJE DE VIVIENDAS PARTICULARES PROPIAS CUYO TITULO DE PROPIEDAD ESTA REGISTRADO EN REGISTROS PUBLICOS	PORCENTAJE	84.91	SIN ENLACE WEB
2018	ZONA REGISTRAL N? XI SEDE ICA	NACIONAL	PORCENTAJE DE VIVIENDAS PARTICULARES PROPIAS CUYO TITULO DE PROPIEDAD ESTA REGISTRADO EN REGISTROS PUBLICOS	PORCENTAJE	84.91	SIN ENLACE WEB
2018	SUPERINTENDENCIA NACIONAL DE LOS REGISTROS PUBLICOS - SUNARP - SEDE CENTRAL	NACIONAL	PORCENTAJE DE VIVIENDAS PARTICULARES PROPIAS CUYO TITULO DE PROPIEDAD ESTA REGISTRADO EN REGISTROS PUBLICOS	PORCENTAJE	84.91	SIN ENLACE WEB
2018	ZONA REGISTRAL N? XIV - SEDE AYACUCHO	NACIONAL	PORCENTAJE DE VIVIENDAS PARTICULARES PROPIAS CUYO TITULO DE PROPIEDAD ESTA REGISTRADO EN REGISTROS PUBLICOS	PORCENTAJE	84.91	SIN ENLACE WEB
2019	ZONA REGISTRAL N? VIII SEDE HUANCAYO - JUNIN	NACIONAL	PORCENTAJE DE VIVIENDAS PARTICULARES PROPIAS CUYO TITULO DE PROPIEDAD ESTA REGISTRADO EN REGISTROS PUBLICOS	PORCENTAJE	87.90	SIN ENLACE WEB

2019	ZONA REGISTRAL N° V - SEDE TRUJILLO - LA LIBERTAD	NACIONAL	PORCENTAJE DE VIVIENDAS PARTICULARES PROPIAS CUYO TITULO DE PROPIEDAD ESTA REGISTRADO EN REGISTROS PUBLICOS	PORCENTAJE	87.90	SIN ENLACE WEB
2018	ZONA REGISTRAL N° VII - SEDE HUARAZ	NACIONAL	SATISFACCION CIUDADANA SOBRE LA PRESTACION DE SERVICIOS DE INSCRIPCION REGISTRAL	PORCENTAJE	76.80	SIN ENLACE WEB
2018	ZONA REGISTRAL N° IV - SEDE IQUITOS EX OFICINA REGISTRAL REGIONAL REGION LORETO	NACIONAL	SATISFACCION CIUDADANA SOBRE LA PRESTACION DE SERVICIOS DE INSCRIPCION REGISTRAL	PORCENTAJE	76.80	SIN ENLACE WEB
2018	ZONA REGISTRAL N° VI - SEDE PUCALLPA - UCAYALI	NACIONAL	SATISFACCION CIUDADANA SOBRE LA PRESTACION DE SERVICIOS DE INSCRIPCION REGISTRAL	PORCENTAJE	76.80	SIN ENLACE WEB
2018	ZONA REGISTRAL N° V - SEDE TRUJILLO - LA LIBERTAD	NACIONAL	SATISFACCION CIUDADANA SOBRE LA PRESTACION DE SERVICIOS DE INSCRIPCION REGISTRAL	PORCENTAJE	76.80	SIN ENLACE WEB
2018	SUPERINTENDENCIA NACIONAL DE LOS REGISTROS PUBLICOS - SUNARP - SEDE CENTRAL	NACIONAL	SATISFACCION CIUDADANA SOBRE LA PRESTACION DE SERVICIOS DE PUBLICIDAD REGISTRAL	PORCENTAJE	78.20	SIN ENLACE WEB
2018	ZONA REGISTRAL N° VI - SEDE PUCALLPA - UCAYALI	NACIONAL	PORCENTAJE DE SOLICITUDES DE PUBLICIDAD CERTIFICADA NO CONFORME A LO SOLICITADO	PORCENTAJE	2.30	SIN ENLACE WEB
2018	ZONA REGISTRAL N° V - SEDE TRUJILLO - LA LIBERTAD	NACIONAL	PORCENTAJE DE SOLICITUDES DE PUBLICIDAD CERTIFICADA NO CONFORME A LO SOLICITADO	PORCENTAJE	2.30	SIN ENLACE WEB
2018	ZONA REGISTRAL N° III - MOYOBAMBA - SAN MARTIN	NACIONAL	PORCENTAJE DE SOLICITUDES DE PUBLICIDAD ATENDIDAS	PORCENTAJE	99.10	SIN ENLACE WEB
2011	ZONA REGISTRAL N° III - MOYOBAMBA - SAN MARTIN	NACIONAL	PORCENTAJE DE VIVIENDAS PARTICULARES PROPIAS CUYO TITULO DE PROPIEDAD ESTA REGISTRADO EN REGISTROS PUBLICOS	PORCENTAJE	56.11	SIN ENLACE WEB
2011	ZONA REGISTRAL N° II - SEDE CHICLAYO	NACIONAL	PORCENTAJE DE VIVIENDAS PARTICULARES PROPIAS CUYO TITULO DE PROPIEDAD ESTA REGISTRADO EN REGISTROS PUBLICOS	PORCENTAJE	56.11	SIN ENLACE WEB

2012	SUPERINTENDENCIA NACIONAL DE LOS REGISTROS PUBLICOS - SUNARP - SEDE CENTRAL	NACIONAL	PORCENTAJE DE VIVIENDAS PARTICULARES PROPIAS CUYO TITULO DE PROPIEDAD ESTA REGISTRADO EN REGISTROS PUBLICOS	PORCENTAJE	68.51	SIN ENLACE WEB
2013	ZONA REGISTRAL N? VII - SEDE HUARAZ	NACIONAL	PORCENTAJE DE VIVIENDAS PARTICULARES PROPIAS CUYO TITULO DE PROPIEDAD ESTA REGISTRADO EN REGISTROS PUBLICOS	PORCENTAJE	81.65	SIN ENLACE WEB
2015	ZONA REGISTRAL N? VIII SEDE HUANCAYO - JUNIN	NACIONAL	PORCENTAJE DE VIVIENDAS PARTICULARES PROPIAS CUYO TITULO DE PROPIEDAD ESTA REGISTRADO EN REGISTROS PUBLICOS	PORCENTAJE	85.48	SIN ENLACE WEB
2015	ZONA REGISTRAL N? XI SEDE ICA	NACIONAL	PORCENTAJE DE VIVIENDAS PARTICULARES PROPIAS CUYO TITULO DE PROPIEDAD ESTA REGISTRADO EN REGISTROS PUBLICOS	PORCENTAJE	85.48	SIN ENLACE WEB
2016	ZONA REGISTRAL N? XII - SEDE AREQUIPA	NACIONAL	PORCENTAJE DE VIVIENDAS PARTICULARES PROPIAS CUYO TITULO DE PROPIEDAD ESTA REGISTRADO EN REGISTROS PUBLICOS	PORCENTAJE	84.35	SIN ENLACE WEB
2016	ZONA REGISTRAL N? II - SEDE CHICLAYO	NACIONAL	PORCENTAJE DE VIVIENDAS PARTICULARES PROPIAS CUYO TITULO DE PROPIEDAD ESTA REGISTRADO EN REGISTROS PUBLICOS	PORCENTAJE	84.35	SIN ENLACE WEB
2016	ZONA REGISTRAL N? IV - SEDE IQUITOS EX OFICINA REGISTRAL REGIONAL REGION LORETO	NACIONAL	PORCENTAJE DE VIVIENDAS PARTICULARES PROPIAS CUYO TITULO DE PROPIEDAD ESTA REGISTRADO EN REGISTROS PUBLICOS	PORCENTAJE	84.35	SIN ENLACE WEB
2017	ZONA REGISTRAL N? VII - SEDE HUARAZ	NACIONAL	PORCENTAJE DE VIVIENDAS PARTICULARES PROPIAS CUYO TITULO DE PROPIEDAD ESTA REGISTRADO EN REGISTROS PUBLICOS	PORCENTAJE	85.81	SIN ENLACE WEB

2017	SUPERINTENDENCIA NACIONAL DE LOS REGISTROS PUBLICOS - SUNARP - SEDE CENTRAL	NACIONAL	PORCENTAJE DE VIVIENDAS PARTICULARES PROPIAS CUYO TITULO DE PROPIEDAD ESTA REGISTRADO EN REGISTROS PUBLICOS	PORCENTAJE	85.81	SIN ENLACE WEB
2017	ZONA REGISTRAL N° VI - SEDE PUCALLPA - UCAYALI	NACIONAL	PORCENTAJE DE VIVIENDAS PARTICULARES PROPIAS CUYO TITULO DE PROPIEDAD ESTA REGISTRADO EN REGISTROS PUBLICOS	PORCENTAJE	85.81	SIN ENLACE WEB
2018	ZONA REGISTRAL XIII SEDE TACNA - EX OFICINA REGISTRAL REGIONAL REG. JOSE CARLOS MARIATEGUI	NACIONAL	PORCENTAJE DE VIVIENDAS PARTICULARES PROPIAS CUYO TITULO DE PROPIEDAD ESTA REGISTRADO EN REGISTROS PUBLICOS	PORCENTAJE	84.91	SIN ENLACE WEB
2018	ZONA REGISTRAL N° II - SEDE CHICLAYO	NACIONAL	PORCENTAJE DE VIVIENDAS PARTICULARES PROPIAS CUYO TITULO DE PROPIEDAD ESTA REGISTRADO EN REGISTROS PUBLICOS	PORCENTAJE	84.91	SIN ENLACE WEB
2019	ZONA REGISTRAL N° III - MOYOBAMBA - SAN MARTIN	NACIONAL	PORCENTAJE DE VIVIENDAS PARTICULARES PROPIAS CUYO TITULO DE PROPIEDAD ESTA REGISTRADO EN REGISTROS PUBLICOS	PORCENTAJE	87.90	SIN ENLACE WEB
2019	ZONA REGISTRAL XIII SEDE TACNA - EX OFICINA REGISTRAL REGIONAL REG. JOSE CARLOS MARIATEGUI	NACIONAL	PORCENTAJE DE VIVIENDAS PARTICULARES PROPIAS CUYO TITULO DE PROPIEDAD ESTA REGISTRADO EN REGISTROS PUBLICOS	PORCENTAJE	87.90	SIN ENLACE WEB
2018	ZONA REGISTRAL N° III - MOYOBAMBA - SAN MARTIN	NACIONAL	SATISFACCION CIUDADANA SOBRE LA PRESTACION DE SERVICIOS DE INSCRIPCION REGISTRAL	PORCENTAJE	76.80	SIN ENLACE WEB
2018	ZONA REGISTRAL N° XI SEDE ICA	NACIONAL	SATISFACCION CIUDADANA SOBRE LA PRESTACION DE SERVICIOS DE INSCRIPCION REGISTRAL	PORCENTAJE	76.80	SIN ENLACE WEB
2018	ZONA REGISTRAL XIII SEDE TACNA - EX OFICINA REGISTRAL REGIONAL REG. JOSE CARLOS MARIATEGUI	NACIONAL	SATISFACCION CIUDADANA SOBRE LA PRESTACION DE SERVICIOS DE INSCRIPCION REGISTRAL	PORCENTAJE	76.80	SIN ENLACE WEB

2018	ZONA REGISTRAL N? XIV - SEDE AYACUCHO	NACIONAL	SATISFACCION CIUDADANA SOBRE LA PRESTACION DE SERVICIOS DE INSCRIPCION REGISTRAL	PORCENTAJE	76.80	SIN ENLACE WEB
2018	ZONA REGISTRAL N? III - MOYOBAMBA - SAN MARTIN	NACIONAL	SATISFACCION CIUDADANA SOBRE LA PRESTACION DE SERVICIOS DE PUBLICIDAD REGISTRAL	PORCENTAJE	78.20	SIN ENLACE WEB
2018	ZONA REGISTRAL N? XIV - SEDE AYACUCHO	NACIONAL	SATISFACCION CIUDADANA SOBRE LA PRESTACION DE SERVICIOS DE PUBLICIDAD REGISTRAL	PORCENTAJE	78.20	SIN ENLACE WEB
2018	ZONA REGISTRAL N? IX - SEDE LIMA- EX OFICINA REGISTRAL LIMA Y CALLAO	NACIONAL	PORCENTAJE DE SOLICITUDES DE PUBLICIDAD CERTIFICADA NO CONFORME A LO SOLICITADO	PORCENTAJE	2.30	SIN ENLACE WEB
2018	ZONA REGISTRAL N? II - SEDE CHICLAYO	NACIONAL	PORCENTAJE DE SOLICITUDES DE PUBLICIDAD CERTIFICADA NO CONFORME A LO SOLICITADO	PORCENTAJE	2.30	SIN ENLACE WEB
2018	ZONA REGISTRAL XIII SEDE TACNA - EX OFICINA REGISTRAL REGIONAL REG. JOSE CARLOS MARIATEGUI	NACIONAL	PORCENTAJE DE SOLICITUDES DE PUBLICIDAD ATENDIDAS	PORCENTAJE	99.10	SIN ENLACE WEB
2018	SUPERINTENDENCIA NACIONAL DE LOS REGISTROS PUBLICOS - SUNARP - SEDE CENTRAL	NACIONAL	PORCENTAJE DE SOLICITUDES DE PUBLICIDAD ATENDIDAS	PORCENTAJE	99.10	SIN ENLACE WEB
2018	ZONA REGISTRAL N? V - SEDE TRUJILLO - LA LIBERTAD	NACIONAL	PORCENTAJE DE SOLICITUDES DE PUBLICIDAD ATENDIDAS	PORCENTAJE	99.10	SIN ENLACE WEB
2011	ZONA REGISTRAL N? VIII SEDE HUANCAYO - JUNIN	NACIONAL	PORCENTAJE DE VIVIENDAS PARTICULARES PROPIAS CUYO TITULO DE PROPIEDAD ESTA REGISTRADO EN REGISTROS PUBLICOS	PORCENTAJE	56.11	SIN ENLACE WEB
2013	ZONA REGISTRAL N? VIII SEDE HUANCAYO - JUNIN	NACIONAL	PORCENTAJE DE VIVIENDAS PARTICULARES PROPIAS CUYO TITULO DE PROPIEDAD ESTA REGISTRADO EN REGISTROS PUBLICOS	PORCENTAJE	81.65	SIN ENLACE WEB

2013	ZONA REGISTRAL N° IV - SEDE IQUITOS EX OFICINA REGISTRAL REGIONAL REGION LORETO	NACIONAL	PORCENTAJE DE VIVIENDAS PARTICULARES PROPIAS CUYO TITULO DE PROPIEDAD ESTA REGISTRADO EN REGISTROS PUBLICOS	PORCENTAJE	81.65	SIN ENLACE WEB
2013	ZONA REGISTRAL N° VI - SEDE PUCALLPA - UCAYALI	NACIONAL	PORCENTAJE DE VIVIENDAS PARTICULARES PROPIAS CUYO TITULO DE PROPIEDAD ESTA REGISTRADO EN REGISTROS PUBLICOS	PORCENTAJE	81.65	SIN ENLACE WEB
2014	ZONA REGISTRAL N° VIII SEDE HUANCAYO - JUNIN	NACIONAL	PORCENTAJE DE VIVIENDAS PARTICULARES PROPIAS CUYO TITULO DE PROPIEDAD ESTA REGISTRADO EN REGISTROS PUBLICOS	PORCENTAJE	86.32	SIN ENLACE WEB
2014	ZONA REGISTRAL N° IX - SEDE LIMA- EX OFICINA REGISTRAL LIMA Y CALLAO	NACIONAL	PORCENTAJE DE VIVIENDAS PARTICULARES PROPIAS CUYO TITULO DE PROPIEDAD ESTA REGISTRADO EN REGISTROS PUBLICOS	PORCENTAJE	86.32	SIN ENLACE WEB
2014	ZONA REGISTRAL XIII SEDE TACNA - EX OFICINA REGISTRAL REGIONAL REG. JOSE CARLOS MARIATEGUI	NACIONAL	PORCENTAJE DE VIVIENDAS PARTICULARES PROPIAS CUYO TITULO DE PROPIEDAD ESTA REGISTRADO EN REGISTROS PUBLICOS	PORCENTAJE	86.32	SIN ENLACE WEB
2014	ZONA REGISTRAL N° II - SEDE CHICLAYO	NACIONAL	PORCENTAJE DE VIVIENDAS PARTICULARES PROPIAS CUYO TITULO DE PROPIEDAD ESTA REGISTRADO EN REGISTROS PUBLICOS	PORCENTAJE	86.32	SIN ENLACE WEB
2014	ZONA REGISTRAL N° IV - SEDE IQUITOS EX OFICINA REGISTRAL REGIONAL REGION LORETO	NACIONAL	PORCENTAJE DE VIVIENDAS PARTICULARES PROPIAS CUYO TITULO DE PROPIEDAD ESTA REGISTRADO EN REGISTROS PUBLICOS	PORCENTAJE	86.32	SIN ENLACE WEB
2015	ZONA REGISTRAL N° IX - SEDE LIMA- EX OFICINA REGISTRAL LIMA Y CALLAO	NACIONAL	PORCENTAJE DE VIVIENDAS PARTICULARES PROPIAS CUYO TITULO DE PROPIEDAD ESTA REGISTRADO EN REGISTROS PUBLICOS	PORCENTAJE	85.48	SIN ENLACE WEB

2015	ZONA REGISTRAL XIII SEDE TACNA - EX OFICINA REGISTRAL REGIONAL REG. JOSE CARLOS MARIATEGUI	NACIONAL	PORCENTAJE DE VIVIENDAS PARTICULARES PROPIAS CUYO TITULO DE PROPIEDAD ESTA REGISTRADO EN REGISTROS PUBLICOS	PORCENTAJE	85.48	SIN ENLACE WEB
2015	ZONA REGISTRAL N? V - SEDE TRUJILLO - LA LIBERTAD	NACIONAL	PORCENTAJE DE VIVIENDAS PARTICULARES PROPIAS CUYO TITULO DE PROPIEDAD ESTA REGISTRADO EN REGISTROS PUBLICOS	PORCENTAJE	85.48	SIN ENLACE WEB
2016	ZONA REGISTRAL N? VI - SEDE PUCALLPA - UCAYALI	NACIONAL	PORCENTAJE DE VIVIENDAS PARTICULARES PROPIAS CUYO TITULO DE PROPIEDAD ESTA REGISTRADO EN REGISTROS PUBLICOS	PORCENTAJE	84.35	SIN ENLACE WEB
2017	ZONA REGISTRAL N? XII - SEDE AREQUIPA	NACIONAL	PORCENTAJE DE VIVIENDAS PARTICULARES PROPIAS CUYO TITULO DE PROPIEDAD ESTA REGISTRADO EN REGISTROS PUBLICOS	PORCENTAJE	85.81	SIN ENLACE WEB
2018	ZONA REGISTRAL N? VIII SEDE HUANCAYO - JUNIN	NACIONAL	PORCENTAJE DE VIVIENDAS PARTICULARES PROPIAS CUYO TITULO DE PROPIEDAD ESTA REGISTRADO EN REGISTROS PUBLICOS	PORCENTAJE	84.91	SIN ENLACE WEB
2018	ZONA REGISTRAL N? X - SEDE CUSCO	NACIONAL	PORCENTAJE DE VIVIENDAS PARTICULARES PROPIAS CUYO TITULO DE PROPIEDAD ESTA REGISTRADO EN REGISTROS PUBLICOS	PORCENTAJE	84.91	SIN ENLACE WEB
2018	ZONA REGISTRAL N? IV - SEDE IQUITOS EX OFICINA REGISTRAL REGIONAL REGION LORETO	NACIONAL	PORCENTAJE DE VIVIENDAS PARTICULARES PROPIAS CUYO TITULO DE PROPIEDAD ESTA REGISTRADO EN REGISTROS PUBLICOS	PORCENTAJE	84.91	SIN ENLACE WEB
2019	ZONA REGISTRAL N? IX - SEDE LIMA- EX OFICINA REGISTRAL LIMA Y CALLAO	NACIONAL	PORCENTAJE DE VIVIENDAS PARTICULARES PROPIAS CUYO TITULO DE PROPIEDAD ESTA REGISTRADO EN REGISTROS PUBLICOS	PORCENTAJE	87.90	SIN ENLACE WEB



2019	SUPERINTENDENCIA NACIONAL DE LOS REGISTROS PUBLICOS - SUNARP - SEDE CENTRAL	NACIONAL	PORCENTAJE DE VIVIENDAS PARTICULARES PROPIAS CUYO TITULO DE PROPIEDAD ESTA REGISTRADO EN REGISTROS PUBLICOS	PORCENTAJE	87.90	SIN ENLACE WEB
2019	ZONA REGISTRAL N? XIV - SEDE AYACUCHO	NACIONAL	PORCENTAJE DE VIVIENDAS PARTICULARES PROPIAS CUYO TITULO DE PROPIEDAD ESTA REGISTRADO EN REGISTROS PUBLICOS	PORCENTAJE	87.90	SIN ENLACE WEB
2019	ZONA REGISTRAL N? IV - SEDE IQUITOS EX OFICINA REGISTRAL REGIONAL REGION LORETO	NACIONAL	PORCENTAJE DE VIVIENDAS PARTICULARES PROPIAS CUYO TITULO DE PROPIEDAD ESTA REGISTRADO EN REGISTROS PUBLICOS	PORCENTAJE	87.90	SIN ENLACE WEB
2018	ZONA REGISTRAL N? VIII SEDE HUANCAYO - JUNIN	NACIONAL	SATISFACCION CIUDADANA SOBRE LA PRESTACION DE SERVICIOS DE PUBLICIDAD REGISTRAL	PORCENTAJE	78.20	SIN ENLACE WEB
2018	ZONA REGISTRAL N? II - SEDE CHICLAYO	NACIONAL	SATISFACCION CIUDADANA SOBRE LA PRESTACION DE SERVICIOS DE PUBLICIDAD REGISTRAL	PORCENTAJE	78.20	SIN ENLACE WEB
2018	ZONA REGISTRAL N? XII - SEDE AREQUIPA	NACIONAL	PORCENTAJE DE SOLICITUDES DE PUBLICIDAD CERTIFICADA NO CONFORME A LO SOLICITADO	PORCENTAJE	2.30	SIN ENLACE WEB
2018	SUPERINTENDENCIA NACIONAL DE LOS REGISTROS PUBLICOS - SUNARP - SEDE CENTRAL	NACIONAL	PORCENTAJE DE SOLICITUDES DE PUBLICIDAD CERTIFICADA NO CONFORME A LO SOLICITADO	PORCENTAJE	2.30	SIN ENLACE WEB
2018	ZONA REGISTRAL N? XIV - SEDE AYACUCHO	NACIONAL	PORCENTAJE DE SOLICITUDES DE PUBLICIDAD ATENDIDAS	PORCENTAJE	99.10	SIN ENLACE WEB
2011	ZONA REGISTRAL N? I- SEDE PIURA	NACIONAL	PORCENTAJE DE VIVIENDAS PARTICULARES PROPIAS CUYO TITULO DE PROPIEDAD ESTA REGISTRADO EN REGISTROS PUBLICOS	PORCENTAJE	56.11	SIN ENLACE WEB
2012	ZONA REGISTRAL XIII SEDE TACNA - EX OFICINA REGISTRAL REGIONAL REG. JOSE CARLOS MARIATEGUI	NACIONAL	PORCENTAJE DE VIVIENDAS PARTICULARES PROPIAS CUYO TITULO DE PROPIEDAD ESTA REGISTRADO EN REGISTROS PUBLICOS	PORCENTAJE	68.51	SIN ENLACE WEB

2012	ZONA REGISTRAL N° II - SEDE CHICLAYO	NACIONAL	PORCENTAJE DE VIVIENDAS PARTICULARES PROPIAS CUYO TITULO DE PROPIEDAD ESTA REGISTRADO EN REGISTROS PUBLICOS	PORCENTAJE	68.51	SIN ENLACE WEB
2012	ZONA REGISTRAL N° VI - SEDE PUCALLPA - UCAYALI	NACIONAL	PORCENTAJE DE VIVIENDAS PARTICULARES PROPIAS CUYO TITULO DE PROPIEDAD ESTA REGISTRADO EN REGISTROS PUBLICOS	PORCENTAJE	68.51	SIN ENLACE WEB
2013	ZONA REGISTRAL N° XII - SEDE AREQUIPA	NACIONAL	PORCENTAJE DE VIVIENDAS PARTICULARES PROPIAS CUYO TITULO DE PROPIEDAD ESTA REGISTRADO EN REGISTROS PUBLICOS	PORCENTAJE	81.65	SIN ENLACE WEB
2013	ZONA REGISTRAL N° XIV - SEDE AYACUCHO	NACIONAL	PORCENTAJE DE VIVIENDAS PARTICULARES PROPIAS CUYO TITULO DE PROPIEDAD ESTA REGISTRADO EN REGISTROS PUBLICOS	PORCENTAJE	81.65	SIN ENLACE WEB
2013	ZONA REGISTRAL N° V - SEDE TRUJILLO - LA LIBERTAD	NACIONAL	PORCENTAJE DE VIVIENDAS PARTICULARES PROPIAS CUYO TITULO DE PROPIEDAD ESTA REGISTRADO EN REGISTROS PUBLICOS	PORCENTAJE	81.65	SIN ENLACE WEB
2014	ZONA REGISTRAL N° XII - SEDE AREQUIPA	NACIONAL	PORCENTAJE DE VIVIENDAS PARTICULARES PROPIAS CUYO TITULO DE PROPIEDAD ESTA REGISTRADO EN REGISTROS PUBLICOS	PORCENTAJE	86.32	SIN ENLACE WEB
2014	ZONA REGISTRAL N° XIV - SEDE AYACUCHO	NACIONAL	PORCENTAJE DE VIVIENDAS PARTICULARES PROPIAS CUYO TITULO DE PROPIEDAD ESTA REGISTRADO EN REGISTROS PUBLICOS	PORCENTAJE	86.32	SIN ENLACE WEB
2014	ZONA REGISTRAL N° V - SEDE TRUJILLO - LA LIBERTAD	NACIONAL	PORCENTAJE DE VIVIENDAS PARTICULARES PROPIAS CUYO TITULO DE PROPIEDAD ESTA REGISTRADO EN REGISTROS PUBLICOS	PORCENTAJE	86.32	SIN ENLACE WEB

2016	ZONA REGISTRAL N? X - SEDE CUSCO	NACIONAL	PORCENTAJE DE VIVIENDAS PARTICULARES PROPIAS CUYO TITULO DE PROPIEDAD ESTA REGISTRADO EN REGISTROS PUBLICOS	PORCENTAJE	84.35	SIN ENLACE WEB
2016	ZONA REGISTRAL XIII SEDE TACNA - EX OFICINA REGISTRAL REGIONAL REG.JOSE CARLOS MARIATEGUI	NACIONAL	PORCENTAJE DE VIVIENDAS PARTICULARES PROPIAS CUYO TITULO DE PROPIEDAD ESTA REGISTRADO EN REGISTROS PUBLICOS	PORCENTAJE	84.35	SIN ENLACE WEB
2016	SUPERINTENDENCIA NACIONAL DE LOS REGISTROS PUBLICOS - SUNARP - SEDE CENTRAL	NACIONAL	PORCENTAJE DE VIVIENDAS PARTICULARES PROPIAS CUYO TITULO DE PROPIEDAD ESTA REGISTRADO EN REGISTROS PUBLICOS	PORCENTAJE	84.35	SIN ENLACE WEB
2017	ZONA REGISTRAL N? VIII SEDE HUANCAYO - JUNIN	NACIONAL	PORCENTAJE DE VIVIENDAS PARTICULARES PROPIAS CUYO TITULO DE PROPIEDAD ESTA REGISTRADO EN REGISTROS PUBLICOS	PORCENTAJE	85.81	SIN ENLACE WEB
2017	ZONA REGISTRAL XIII SEDE TACNA - EX OFICINA REGISTRAL REGIONAL REG.JOSE CARLOS MARIATEGUI	NACIONAL	PORCENTAJE DE VIVIENDAS PARTICULARES PROPIAS CUYO TITULO DE PROPIEDAD ESTA REGISTRADO EN REGISTROS PUBLICOS	PORCENTAJE	85.81	SIN ENLACE WEB
2018	ZONA REGISTRAL N? VI - SEDE PUCALLPA - UCAYALI	NACIONAL	PORCENTAJE DE VIVIENDAS PARTICULARES PROPIAS CUYO TITULO DE PROPIEDAD ESTA REGISTRADO EN REGISTROS PUBLICOS	PORCENTAJE	84.91	SIN ENLACE WEB
2019	ZONA REGISTRAL N? VII - SEDE HUARAZ	NACIONAL	PORCENTAJE DE VIVIENDAS PARTICULARES PROPIAS CUYO TITULO DE PROPIEDAD ESTA REGISTRADO EN REGISTROS PUBLICOS	PORCENTAJE	87.90	SIN ENLACE WEB
2019	ZONA REGISTRAL N? XI SEDE ICA	NACIONAL	PORCENTAJE DE VIVIENDAS PARTICULARES PROPIAS CUYO TITULO DE PROPIEDAD ESTA REGISTRADO EN REGISTROS PUBLICOS	PORCENTAJE	87.90	SIN ENLACE WEB

2019	ZONA REGISTRAL N° VI - SEDE PUCALLPA - UCAYALI	NACIONAL	PORCENTAJE DE VIVIENDAS PARTICULARES PROPIAS CUYO TITULO DE PROPIEDAD ESTA REGISTRADO EN REGISTROS PUBLICOS	PORCENTAJE	87.90	SIN ENLACE WEB
2018	ZONA REGISTRAL N° I- SEDE PIURA	NACIONAL	SATISFACCION CIUDADANA SOBRE LA PRESTACION DE SERVICIOS DE INSCRIPCION REGISTRAL	PORCENTAJE	76.80	SIN ENLACE WEB
2018	ZONA REGISTRAL N° IX - SEDE LIMA- EX OFICINA REGISTRAL LIMA Y CALLAO	NACIONAL	SATISFACCION CIUDADANA SOBRE LA PRESTACION DE SERVICIOS DE INSCRIPCION REGISTRAL	PORCENTAJE	76.80	SIN ENLACE WEB
2018	ZONA REGISTRAL N° XII - SEDE AREQUIPA	NACIONAL	SATISFACCION CIUDADANA SOBRE LA PRESTACION DE SERVICIOS DE INSCRIPCION REGISTRAL	PORCENTAJE	76.80	SIN ENLACE WEB
2018	ZONA REGISTRAL N° XI SEDE ICA	NACIONAL	PORCENTAJE DE SOLICITUDES DE PUBLICIDAD CERTIFICADA NO CONFORME A LO SOLICITADO	PORCENTAJE	2.30	SIN ENLACE WEB
2018	ZONA REGISTRAL N° I- SEDE PIURA	NACIONAL	PORCENTAJE DE SOLICITUDES DE PUBLICIDAD CERTIFICADA NO CONFORME A LO SOLICITADO	PORCENTAJE	2.30	SIN ENLACE WEB
2018	ZONA REGISTRAL N° VII - SEDE HUARAZ	NACIONAL	PORCENTAJE DE SOLICITUDES DE PUBLICIDAD ATENDIDAS	PORCENTAJE	99.10	SIN ENLACE WEB
2018	ZONA REGISTRAL N° VIII SEDE HUANCAYO - JUNIN	NACIONAL	PORCENTAJE DE SOLICITUDES DE PUBLICIDAD ATENDIDAS	PORCENTAJE	99.10	SIN ENLACE WEB
2018	ZONA REGISTRAL N° XI SEDE ICA	NACIONAL	PORCENTAJE DE SOLICITUDES DE PUBLICIDAD ATENDIDAS	PORCENTAJE	99.10	SIN ENLACE WEB
2011	ZONA REGISTRAL N° IX - SEDE LIMA- EX OFICINA REGISTRAL LIMA Y CALLAO	NACIONAL	PORCENTAJE DE VIVIENDAS PARTICULARES PROPIAS CUYO TITULO DE PROPIEDAD ESTA REGISTRADO EN REGISTROS PUBLICOS	PORCENTAJE	56.11	SIN ENLACE WEB
2011	ZONA REGISTRAL N° VI - SEDE PUCALLPA - UCAYALI	NACIONAL	PORCENTAJE DE VIVIENDAS PARTICULARES PROPIAS CUYO TITULO DE PROPIEDAD ESTA REGISTRADO EN REGISTROS PUBLICOS	PORCENTAJE	56.11	SIN ENLACE WEB

2012	ZONA REGISTRAL N° XII - SEDE AREQUIPA	NACIONAL	PORCENTAJE DE VIVIENDAS PARTICULARES PROPIAS CUYO TITULO DE PROPIEDAD ESTA REGISTRADO EN REGISTROS PUBLICOS	PORCENTAJE	68.51	SIN ENLACE WEB
2013	ZONA REGISTRAL N° I - SEDE PIURA	NACIONAL	PORCENTAJE DE VIVIENDAS PARTICULARES PROPIAS CUYO TITULO DE PROPIEDAD ESTA REGISTRADO EN REGISTROS PUBLICOS	PORCENTAJE	81.65	SIN ENLACE WEB
2013	ZONA REGISTRAL N° III - MOYOBAMBA - SAN MARTIN	NACIONAL	PORCENTAJE DE VIVIENDAS PARTICULARES PROPIAS CUYO TITULO DE PROPIEDAD ESTA REGISTRADO EN REGISTROS PUBLICOS	PORCENTAJE	81.65	SIN ENLACE WEB
2013	SUPERINTENDENCIA NACIONAL DE LOS REGISTROS PUBLICOS - SUNARP - SEDE CENTRAL	NACIONAL	PORCENTAJE DE VIVIENDAS PARTICULARES PROPIAS CUYO TITULO DE PROPIEDAD ESTA REGISTRADO EN REGISTROS PUBLICOS	PORCENTAJE	81.65	SIN ENLACE WEB
2014	ZONA REGISTRAL N° III - MOYOBAMBA - SAN MARTIN	NACIONAL	PORCENTAJE DE VIVIENDAS PARTICULARES PROPIAS CUYO TITULO DE PROPIEDAD ESTA REGISTRADO EN REGISTROS PUBLICOS	PORCENTAJE	86.32	SIN ENLACE WEB
2014	ZONA REGISTRAL N° XI SEDE ICA	NACIONAL	PORCENTAJE DE VIVIENDAS PARTICULARES PROPIAS CUYO TITULO DE PROPIEDAD ESTA REGISTRADO EN REGISTROS PUBLICOS	PORCENTAJE	86.32	SIN ENLACE WEB
2015	ZONA REGISTRAL N° I - SEDE PIURA	NACIONAL	PORCENTAJE DE VIVIENDAS PARTICULARES PROPIAS CUYO TITULO DE PROPIEDAD ESTA REGISTRADO EN REGISTROS PUBLICOS	PORCENTAJE	85.48	SIN ENLACE WEB
2015	ZONA REGISTRAL N° X - SEDE CUSCO	NACIONAL	PORCENTAJE DE VIVIENDAS PARTICULARES PROPIAS CUYO TITULO DE PROPIEDAD ESTA REGISTRADO EN REGISTROS PUBLICOS	PORCENTAJE	85.48	SIN ENLACE WEB

2015	ZONA REGISTRAL N° XII - SEDE AREQUIPA	NACIONAL	PORCENTAJE DE VIVIENDAS PARTICULARES PROPIAS CUYO TITULO DE PROPIEDAD ESTA REGISTRADO EN REGISTROS PUBLICOS	PORCENTAJE	85.48	SIN ENLACE WEB
2015	ZONA REGISTRAL N° III - MOYOBAMBA - SAN MARTIN	NACIONAL	PORCENTAJE DE VIVIENDAS PARTICULARES PROPIAS CUYO TITULO DE PROPIEDAD ESTA REGISTRADO EN REGISTROS PUBLICOS	PORCENTAJE	85.48	SIN ENLACE WEB
2016	ZONA REGISTRAL N° XI SEDE ICA	NACIONAL	PORCENTAJE DE VIVIENDAS PARTICULARES PROPIAS CUYO TITULO DE PROPIEDAD ESTA REGISTRADO EN REGISTROS PUBLICOS	PORCENTAJE	84.35	SIN ENLACE WEB
2016	ZONA REGISTRAL N° XIV - SEDE AYACUCHO	NACIONAL	PORCENTAJE DE VIVIENDAS PARTICULARES PROPIAS CUYO TITULO DE PROPIEDAD ESTA REGISTRADO EN REGISTROS PUBLICOS	PORCENTAJE	84.35	SIN ENLACE WEB
2017	ZONA REGISTRAL N° I- SEDE PIURA	NACIONAL	PORCENTAJE DE VIVIENDAS PARTICULARES PROPIAS CUYO TITULO DE PROPIEDAD ESTA REGISTRADO EN REGISTROS PUBLICOS	PORCENTAJE	85.81	SIN ENLACE WEB
2017	ZONA REGISTRAL N° IV - SEDE IQUITOS EX OFICINA REGISTRAL REGIONAL REGION LORETO	NACIONAL	PORCENTAJE DE VIVIENDAS PARTICULARES PROPIAS CUYO TITULO DE PROPIEDAD ESTA REGISTRADO EN REGISTROS PUBLICOS	PORCENTAJE	85.81	SIN ENLACE WEB
2018	ZONA REGISTRAL N° V - SEDE TRUJILLO - LA LIBERTAD	NACIONAL	PORCENTAJE DE VIVIENDAS PARTICULARES PROPIAS CUYO TITULO DE PROPIEDAD ESTA REGISTRADO EN REGISTROS PUBLICOS	PORCENTAJE	84.91	SIN ENLACE WEB
2018	ZONA REGISTRAL N° I- SEDE PIURA	NACIONAL	SATISFACCION CIUDADANA SOBRE LA PRESTACION DE SERVICIOS DE PUBLICIDAD REGISTRAL	PORCENTAJE	78.20	SIN ENLACE WEB
2018	ZONA REGISTRAL N° IX - SEDE LIMA- EX OFICINA REGISTRAL LIMA Y CALLAO	NACIONAL	SATISFACCION CIUDADANA SOBRE LA PRESTACION DE SERVICIOS DE PUBLICIDAD REGISTRAL	PORCENTAJE	78.20	SIN ENLACE WEB

2018	ZONA REGISTRAL N° XI SEDE ICA	NACIONAL	SATISFACCION CIUDADANA SOBRE LA PRESTACION DE SERVICIOS DE PUBLICIDAD REGISTRAL	PORCENTAJE	78.20	SIN ENLACE WEB
2018	ZONA REGISTRAL N° X - SEDE CUSCO	NACIONAL	PORCENTAJE DE SOLICITUDES DE PUBLICIDAD CERTIFICADA NO CONFORME A LO SOLICITADO	PORCENTAJE	2.30	SIN ENLACE WEB
2018	ZONA REGISTRAL N° III - MOYOBAMBA - SAN MARTIN	NACIONAL	PORCENTAJE DE SOLICITUDES DE PUBLICIDAD CERTIFICADA NO CONFORME A LO SOLICITADO	PORCENTAJE	2.30	SIN ENLACE WEB
2018	ZONA REGISTRAL N° IX - SEDE LIMA- EX OFICINA REGISTRAL LIMA Y CALLAO	NACIONAL	PORCENTAJE DE SOLICITUDES DE PUBLICIDAD ATENDIDAS	PORCENTAJE	99.10	SIN ENLACE WEB
2018	ZONA REGISTRAL N° X - SEDE CUSCO	NACIONAL	PORCENTAJE DE SOLICITUDES DE PUBLICIDAD ATENDIDAS	PORCENTAJE	99.10	SIN ENLACE WEB

Nota: (\*) Se registrará el año de evaluación del indicador

#### IV. SECCIÓN III: INFORMACIÓN DE BIENES Y SERVICIOS ENTREGADOS POR LA ENTIDAD.

Cuenta con información de Productos de bienes, servicios o actividades agregadas que responden a las necesidades de las personas y que son entregadas por las entidades públicas, en cumplimiento de sus funciones misionales hacia sus usuarios o ciudadanía. Estos productos misionales pueden tomarse como fuente de información del Planeamiento Estratégico Institucional, Sistema de Control Interno, Programas Presupuestales y otros.

N°	Unidad Ejecutora Presupuestal	Nombre del Producto (Bien / Servicio/ Actividad)	Fuente
1	SUPERINTENDENCIA NACIONAL DE LOS REGISTROS PUBLICOS - SUNARP - SEDE CENTRAL	CALIFICACION DE ACTOS REGISTRALES EN SEGUNDA INSTANCIA	PROGRAMAS PRESUPUESTALES
2	ZONA REGISTRAL N° I- SEDE PIURA	ACTOS REGISTRALES CALIFICADOS CON CALIDAD Y EN TIEMPO OPORTUNO	PEI / POI
3	ZONA REGISTRAL N° I- SEDE PIURA	SERVICIOS DE PUBLICIDAD REGISTRAL OTORGADOS	PEI / POI
4	ZONA REGISTRAL N° II - SEDE CHICLAYO	CONSTITUCIÓN DE SOCIEDAD ANONIMA	PEI / POI
5	ZONA REGISTRAL N° II - SEDE CHICLAYO	INMATRICULACIÓN O PRIMERA DE DOMINIO	PEI / POI
6	ZONA REGISTRAL N° II - SEDE CHICLAYO	INSCRIPCIÓN DE VEHÍCULO	PEI / POI
7	ZONA REGISTRAL N° II - SEDE CHICLAYO	OTORGAMIENTO DE MANDATO DE PODER	PEI / POI
8	ZONA REGISTRAL N° III - MOYOBAMBA - SAN MARTIN	Actos registrales calificados con calidad y en tiempo oportuno	PEI / POI
9	ZONA REGISTRAL N° III - MOYOBAMBA - SAN MARTIN	Servicios de publicidad registral otorgados	PEI / POI
10	ZONA REGISTRAL N° IV - SEDE IQUITOS EX OFICINA REGISTRAL REGIONAL REGION LORETO	ACTOS REGISTRALES CALIFICADOS CON CALIDAD Y EN TIEMPO OPORTUNO	OTROS

11	ZONA REGISTRAL N? IV - SEDE IQUITOS EX OFICINA REGISTRAL REGIONAL REGION LORETO	ACTOS REGISTRALES CALIFICADOS CON CALIDAD Y EN TIEMPO OPORTUNO	OTROS
12	ZONA REGISTRAL N? IV - SEDE IQUITOS EX OFICINA REGISTRAL REGIONAL REGION LORETO	SERVICIOS DE PUBLICIDAD REGISTRAL OTORGADOS	OTROS
13	ZONA REGISTRAL N? IV - SEDE IQUITOS EX OFICINA REGISTRAL REGIONAL REGION LORETO	SERVICIOS DE PUBLICIDAD REGISTRAL OTORGADOS	OTROS
14	ZONA REGISTRAL N? IX - SEDE LIMA- EX OFICINA REGISTRAL LIMA Y CALLAO	ACTOS REGISTRALES CALIFICADOS CON CALIDAD Y EN TIEMPO OPORTUNO	OTROS
15	ZONA REGISTRAL N? IX - SEDE LIMA- EX OFICINA REGISTRAL LIMA Y CALLAO	Servicios de publicidad registral otorgados	OTROS
16	ZONA REGISTRAL N? V - SEDE TRUJILLO - LA LIBERTAD	CALIFICACION DE ACTOS REGISTRALES EN PRIMERA INSTANCIA	OTROS
17	ZONA REGISTRAL N? V - SEDE TRUJILLO - LA LIBERTAD	SERVICIOS DE PUBLICIDAD REGISTRAL OTORGADOS	OTROS
18	ZONA REGISTRAL N? VI - SEDE PUCALLPA - UCAYALI	ACTOS REGISTRALES CALIFICADOS CON CALIDAD Y EN TIEMPO OPORTUNO	PEI / POI
19	ZONA REGISTRAL N? VI - SEDE PUCALLPA - UCAYALI	SERVICIOS DE PUBLICIDAD REGISTRAL OTORGADOS	PEI / POI
20	ZONA REGISTRAL N? VII - SEDE HUARAZ	ACTOS REGISTRALES CALIFICADOS CON CALIDAD Y EN TIEMPO OPORTUNO	OTROS
21	ZONA REGISTRAL N? VII - SEDE HUARAZ	SERVICIOS DE PUBLICIDAD REGISTRAL OTORGADOS	OTROS
22	ZONA REGISTRAL N? VIII SEDE HUANCAYO - JUNIN	ACTOS REGISTRALES CALIFICADOS CON CALIDAD Y EN TIEMPO OPORTUNO	OTROS
23	ZONA REGISTRAL N? VIII SEDE HUANCAYO - JUNIN	ACTOS REGISTRALES CALIFICADOS CON CALIDAD Y EN TIEMPO OPORTUNO	OTROS
24	ZONA REGISTRAL N? VIII SEDE HUANCAYO - JUNIN	SERVICIOS DE PUBLICIDAD REGISTRAL OTORGADOS	OTROS
25	ZONA REGISTRAL N? VIII SEDE HUANCAYO - JUNIN	SERVICIOS DE PUBLICIDAD REGISTRAL OTORGADOS	OTROS
26	ZONA REGISTRAL N? X - SEDE CUSCO	ACTOS REGISTRALES CALIFICADOS CON CALIDAD Y EN TIEMPO OPORTUNO	PROGRAMAS PRESUPUESTALES
27	ZONA REGISTRAL N? X - SEDE CUSCO	SERVICIOS DE PUBLICIDAD REGISTRAL OTORGADOS	PROGRAMAS PRESUPUESTALES
28	ZONA REGISTRAL N? XI SEDE ICA	BUSQUEDAS	PEI / POI
29	ZONA REGISTRAL N? XI SEDE ICA	INSCRIPCION DE PROPIEDAD DE BIENES INMUEBLE	PEI / POI
30	ZONA REGISTRAL N? XII - SEDE AREQUIPA	ACTOS REGISTRALES CALIFICADOS CON CALIDAD Y EN TIEMPO OPORTUNO	FUENTE SCI
31	ZONA REGISTRAL N? XII - SEDE AREQUIPA	PROGRAMA DE INCLUSIÓN SOCIAL REALIZADO	FUENTE SCI
32	ZONA REGISTRAL N? XII - SEDE AREQUIPA	SERVICIOS DE PUBLICIDAD REGISTRAL OTORGADOS	FUENTE SCI
33	ZONA REGISTRAL N? XIV - SEDE AYACUCHO	ACTOS REGISTRALES CALIFICADOS CON CALIDAD Y EN TIEMPO OPORTUNO	OTROS



34	ZONA REGISTRAL N° XIV - SEDE AYACUCHO	SERVICIOS DE PUBLICIDAD REGISTRAL OTORGADOS	OTROS
35	ZONA REGISTRAL XIII SEDE TACNA - EX OFICINA REGISTRAL REGIONAL REG. JOSE CARLOS MARIATEGUI	ACTOS REGISTRALES CALIFICADOS CON CALIDAD Y EN TIEMPO OPORTUNO	OTROS
36	ZONA REGISTRAL XIII SEDE TACNA - EX OFICINA REGISTRAL REGIONAL REG. JOSE CARLOS MARIATEGUI	SERVICIOS DE PUBLICIDAD REGISTRAL OTORGADOS	OTROS

**Leyenda**

Bien:	Bien entregado a ciudadanos usuarios.
Servicio	Servicio que brinda la entidad a ciudadanos usuarios o servicios misionales entregados por la entidad.
Actividad	Actividad misional(actividad agrupadora) de la entidad que encontramos en los instrumentos de gestión del POI/PEI

## V. SECCIÓN IV: INFORMACIÓN DE AUTOEVALUACIÓN DE LA GESTIÓN DE BIENES Y SERVICIOS ENTREGADOS POR LA ENTIDAD

Contiene información cualitativa de la gestión de los servicios públicos de la Entidad transparentando la información y el cumplimiento de los objetivos establecidos por la entidad y de la gestión efectuada en el uso de los fondos previstos para cada uno de ellos.

Asimismo, bajo un criterio de rendición de cuentas registra las limitaciones como las medidas que adopta para la mejora continua.

### Cumplimiento de productos:

N°	Unidad Ejecutora Presupuestal	Nombre del producto	¿Se cumplió con los objetivos en el periodo a rendir?
1	SUPERINTENDENCIA NACIONAL DE LOS REGISTROS PUBLICOS - SUNARP - SEDE CENTRAL	CALIFICACION DE ACTOS REGISTRALES EN SEGUNDA INSTANCIA	PARCIALMENTE
2	ZONA REGISTRAL N° I- SEDE PIURA	ACTOS REGISTRALES CALIFICADOS CON CALIDAD Y EN TIEMPO OPORTUNO	PARCIALMENTE
3	ZONA REGISTRAL N° I- SEDE PIURA	SERVICIOS DE PUBLICIDAD REGISTRAL OTORGADOS	PARCIALMENTE
4	ZONA REGISTRAL N° II - SEDE CHICLAYO	CONSTITUCIÓN DE SOCIEDAD ANONIMA	SI
5	ZONA REGISTRAL N° II - SEDE CHICLAYO	INMATRICULACIÓN O PRIMERA DE DOMINIO	SI
6	ZONA REGISTRAL N° II - SEDE CHICLAYO	INSCRIPCIÓN DE VEHÍCULO	SI
7	ZONA REGISTRAL N° II - SEDE CHICLAYO	OTORGAMIENTO DE MANDATO DE PODER	SI
8	ZONA REGISTRAL N° III - MOYOBAMBA - SAN MARTIN	Actos registrales calificados con calidad y en tiempo oportuno	SI
9	ZONA REGISTRAL N° III - MOYOBAMBA - SAN MARTIN	Servicios de publicidad registral otorgados	PARCIALMENTE
10	ZONA REGISTRAL N° IV - SEDE IQUITOS EX OFICINA REGISTRAL REGIONAL REGION LORETO	ACTOS REGISTRALES CALIFICADOS CON CALIDAD Y EN TIEMPO OPORTUNO	SI
11	ZONA REGISTRAL N° IV - SEDE IQUITOS EX OFICINA REGISTRAL REGIONAL REGION LORETO	ACTOS REGISTRALES CALIFICADOS CON CALIDAD Y EN TIEMPO OPORTUNO	SI
12	ZONA REGISTRAL N° IV - SEDE IQUITOS EX OFICINA REGISTRAL REGIONAL REGION LORETO	SERVICIOS DE PUBLICIDAD REGISTRAL OTORGADOS	SI

13	ZONA REGISTRAL N° IV - SEDE IQUITOS EX OFICINA REGISTRAL REGIONAL REGION LORETO	SERVICIOS DE PUBLICIDAD REGISTRAL OTORGADOS	SI
14	ZONA REGISTRAL N° IX - SEDE LIMA- EX OFICINA REGISTRAL LIMA Y CALLAO	ACTOS REGISTRALES CALIFICADOS CON CALIDAD Y EN TIEMPO OPORTUNO	SI
15	ZONA REGISTRAL N° IX - SEDE LIMA- EX OFICINA REGISTRAL LIMA Y CALLAO	Servicios de publicidad registral otorgados	SI
16	ZONA REGISTRAL N° V - SEDE TRUJILLO - LA LIBERTAD	CALIFICACION DE ACTOS REGISTRALES EN PRIMERA INSTANCIA	SI
17	ZONA REGISTRAL N° V - SEDE TRUJILLO - LA LIBERTAD	SERVICIOS DE PUBLICIDAD REGISTRAL OTORGADOS	SI
18	ZONA REGISTRAL N° VI - SEDE PUCALLPA - UCAYALI	ACTOS REGISTRALES CALIFICADOS CON CALIDAD Y EN TIEMPO OPORTUNO	SI
19	ZONA REGISTRAL N° VI - SEDE PUCALLPA - UCAYALI	SERVICIOS DE PUBLICIDAD REGISTRAL OTORGADOS	SI
20	ZONA REGISTRAL N° VII - SEDE HUARAZ	ACTOS REGISTRALES CALIFICADOS CON CALIDAD Y EN TIEMPO OPORTUNO	SI
21	ZONA REGISTRAL N° VII - SEDE HUARAZ	SERVICIOS DE PUBLICIDAD REGISTRAL OTORGADOS	PARCIALMENTE
22	ZONA REGISTRAL N° VIII SEDE HUANCAYO - JUNIN	ACTOS REGISTRALES CALIFICADOS CON CALIDAD Y EN TIEMPO OPORTUNO	PARCIALMENTE
23	ZONA REGISTRAL N° VIII SEDE HUANCAYO - JUNIN	ACTOS REGISTRALES CALIFICADOS CON CALIDAD Y EN TIEMPO OPORTUNO	PARCIALMENTE
24	ZONA REGISTRAL N° VIII SEDE HUANCAYO - JUNIN	SERVICIOS DE PUBLICIDAD REGISTRAL OTORGADOS	PARCIALMENTE
25	ZONA REGISTRAL N° VIII SEDE HUANCAYO - JUNIN	SERVICIOS DE PUBLICIDAD REGISTRAL OTORGADOS	PARCIALMENTE
26	ZONA REGISTRAL N° X - SEDE CUSCO	ACTOS REGISTRALES CALIFICADOS CON CALIDAD Y EN TIEMPO OPORTUNO	SI
27	ZONA REGISTRAL N° X - SEDE CUSCO	SERVICIOS DE PUBLICIDAD REGISTRAL OTORGADOS	SI
28	ZONA REGISTRAL N° XI SEDE ICA	BUSQUEDAS	SI
29	ZONA REGISTRAL N° XI SEDE ICA	INSCRIPCION DE PROPIEDAD DE BIENES INMUEBLE	SI
30	ZONA REGISTRAL N° XII - SEDE AREQUIPA	ACTOS REGISTRALES CALIFICADOS CON CALIDAD Y EN TIEMPO OPORTUNO	SI
31	ZONA REGISTRAL N° XII - SEDE AREQUIPA	PROGRAMA DE INCLUSIÓN SOCIAL REALIZADO	PARCIALMENTE
32	ZONA REGISTRAL N° XII - SEDE AREQUIPA	SERVICIOS DE PUBLICIDAD REGISTRAL OTORGADOS	SI
33	ZONA REGISTRAL N° XIV - SEDE AYACUCHO	ACTOS REGISTRALES CALIFICADOS CON CALIDAD Y EN TIEMPO OPORTUNO	SI
34	ZONA REGISTRAL N° XIV - SEDE AYACUCHO	SERVICIOS DE PUBLICIDAD REGISTRAL OTORGADOS	PARCIALMENTE
35	ZONA REGISTRAL XIII SEDE TACNA - EX OFICINA REGISTRAL REGIONAL REG. JOSE CARLOS MARIATEGUI	ACTOS REGISTRALES CALIFICADOS CON CALIDAD Y EN TIEMPO OPORTUNO	SI

36	ZONA REGISTRAL XIII SEDE TACNA - EX OFICINA REGISTRAL REGIONAL REG. JOSE CARLOS MARIATEGUI	SERVICIOS DE PUBLICIDAD REGISTRAL OTORGADOS	SI
----	--	---	----

Nota: La relación de productos a evaluar es la definida en la sección III "Información de bienes y servicios entregados por la entidad".

### Detalle del cumplimiento del producto: CALIFICACION DE ACTOS REGISTRALES EN SEGUNDA INSTANCIA

A. ¿Se cumplió con los objetivos y metas programadas en el periodo a rendir?

SI	NO	PARCIALMENTE	NO APLICA
		X	

Nota: En caso marque la opción no aplica, se adjuntará un sustento en PDF y no se registrará información en las siguientes preguntas.

B. ¿Cuáles son los logros alcanzados en el periodo a rendir?

COMPRENDE LA CALIFICACIÓN DE LOS ACTOS EN SEGUNDA INSTANCIA POR EL TRIBUNAL REGISTRAL, EL CUAL AL I SEMESTRE DEL 2021 SE PROGRAMÓ 780 ACTOS REGISTRALES LOGRANDO EJECUTAR 535, REPRESENTA UNA EJECUCIÓN DEL 69% RESPECTO A LO PROGRAMADO EN EL SEMESTRE.

C. ¿Qué Limitaciones han tenido en el periodo a rendir?

LA EJECUCIÓN DEL PRODUCTO SE HA VISTO AFECTADO POR EL ESTADO DE EMERGENCIA NACIONAL ESTABLECIDO MEDIANTE EL DECRETO SUPREMO N° 044-2020-PCM Y SUS MODIFICACIONES, EN VIRTUD DEL BROTE DE LA PANDEMIA DEL COVID-19, QUE AFECTO INCLUSIVE EN EL PERIODO A EVALUAR EN ESTE INFORME, REINICIANDO LA ATENCIÓN PRESENCIAL A LOS CIUDADANOS CON AFORO MÍNIMO DE 40% DEBIDO A LAS CIRCUNSTANCIAS COMPLEJAS POR LA PRESENCIA DE LA COVID-19 Y POR LA FUERTE DEMANDA DE LOS

D. ¿Qué Acciones han tomado respecto a las limitaciones?

SE IMPLEMENTÓ PLATAFORMA DEL SISTEMA DE INTERMEDIACIÓN DIGITAL (SID) PARA LA ATENCIÓN OPORTUNA DE LOS ACTOS DE INSCRIPCIÓN DE MANERA ELECTRÓNICA Y SIN NECESIDAD DE LLENAR FORMULARIOS FÍSICOS NI ACUDIR A LAS OFICINAS DE LA SUNARP, LO QUE CONLLEVÓ A UNA MAYOR SATISFACCIÓN DE LOS USUARIOS Y CELERIDAD EN LA ATENCIÓN, TODO ELLO UTILIZANDO ALTOS ESTÁNDARES DE SEGURIDAD INFORMÁTICA. OTRO DE LAS ACCIONES ES LA DIFUSIÓN DE LOS SERVICIOS REGISTRALES

E. ¿Cuáles son las recomendaciones para el siguiente periodo de gestión?

CONTINUAR DIFUNDIENDO A LOS NUESTRAS PLATAFORMAS DE PRESENTACIÓN COMO SON, EL SISTEMA DE INTERMEDIACIÓN DIGITAL (SID) Y EL SISTEMA DE PUBLICIDAD REGISTRAL EN LÍNEA (SPRL), BENEFICIOSO PARA LOS REGISTRADORES PÚBLICOS, CERTIFICADORES, NOTARIOS PÚBLICOS Y USUARIOS EN GENERAL, ASÍ COMO LA AMPLIACIÓN DE SU IMPLEMENTACIÓN A LAS MUNICIPALIDADES Y PODER JUDICIAL.

**Detalle del cumplimiento del producto: ACTOS REGISTRALES CALIFICADOS CON CALIDAD Y EN TIEMPO OPORTUNO**

A. ¿Se cumplió con los objetivos y metas programadas en el periodo a rendir?

SI	NO	PARCIALMENTE	NO APLICA
		X	

Nota: En caso marque la opción no aplica, se adjuntará un sustento en PDF y no se registrará información en las siguientes preguntas.

B. ¿Cuáles son los logros alcanzados en el periodo a rendir?

CUMPLIMIENTO PARCIAL DE LAS METAS FISICAS PROGRAMADAS EN EL POI 2021

C. ¿Qué Limitaciones han tenido en el periodo a rendir?

LIMITACIONES PRESUPUESTARIAS PARA ENFRENTAR LA EMERGENCIA SANITARIA.

D. ¿Qué Acciones han tomado respecto a las limitaciones?

REPRIORIZAR EL PRESUPUESTO OPERATIVO APROBADO PARA ATENDER NECESIDADES PROPIAS DE LA EMERGENCIA SANITARIA

E. ¿Cuáles son las recomendaciones para el siguiente periodo de gestión?

MAYOR FLEXIBILIDAD NORMATIVA PARA EL USO DEL PRESUPUESTO EN ACCIONES DE PREVENCIÓN O ATENCIÓN DE EMERGENCIAS

**Detalle del cumplimiento del producto: SERVICIOS DE PUBLICIDAD REGISTRAL OTORGADOS**

A. ¿Se cumplió con los objetivos y metas programadas en el periodo a rendir?

SI	NO	PARCIALMENTE	NO APLICA
		X	

Nota: En caso marque la opción no aplica, se adjuntará un sustento en PDF y no se registrará información en las siguientes preguntas.

B. ¿Cuáles son los logros alcanzados en el periodo a rendir?

ATENCIÓN VIRTUAL DE LA PUBLICIDAD REGISTRAL

C. ¿Qué Limitaciones han tenido en el periodo a rendir?

PRINCIPALMENTE DE CARACTER TECNOLÓGICO Y DE EQUIPAMIENTO

D. ¿Qué Acciones han tomado respecto a las limitaciones?

REORIENTACION DEL PRESUPUESTO EXISTENTE PRIORIZANDO LA ATENCIÓN VIRTUAL TANTO DE LA CALIFICACION DE TITULOS COMO LA ATENCION DE PUBLICIDAD REGISTRAL

E. ¿Cuáles son las recomendaciones para el siguiente periodo de gestión?

EXPLORAR LAS HERRAMIENTAS EXISTENTES PARA POTENCIAR EL TRABAJO REMOTO Y LA VIRTUALIZACIÓN DE LOS SERVICIOS.

**Detalle del cumplimiento del producto: CONSTITUCIÓN DE SOCIEDAD ANONIMA**

A. ¿Se cumplió con los objetivos y metas programadas en el periodo a rendir?

SI	NO	PARCIALMENTE	NO APLICA
X			

Nota: En caso marque la opción no aplica, se adjuntará un sustento en PDF y no se registrará información en las siguientes preguntas.

B. ¿Cuáles son los logros alcanzados en el periodo a rendir?

LOS PRODUCTOS SEÑALADOS SUPERAN MAS DEL 50% DEL PRESUPUESTO ASIGNADO.

C. ¿Qué Limitaciones han tenido en el periodo a rendir?

MODIFICACIONES DE METODOLOGÍA DE SELECCIÓN DE PRODUCTOS PRIORIZADOS, AHORA ORIENTADA AL PRESUPUESTO.

D. ¿Qué Acciones han tomado respecto a las limitaciones?

CUMPLIMIENTO EN LAS MODIFICACIONES SOLICITADAS POR LA CONTRALORÍA.

E. ¿Cuáles son las recomendaciones para el siguiente periodo de gestión?

CUMPLIR CON EL PLAN ANUAL DE ACCIÓN

**Detalle del cumplimiento del producto: INMATRICULACIÓN O PRIMERA DE DOMINIO**

A. ¿Se cumplió con los objetivos y metas programadas en el periodo a rendir?

SI	NO	PARCIALMENTE	NO APLICA
X			

Nota: En caso marque la opción no aplica, se adjuntará un sustento en PDF y no se registrará información en las siguientes preguntas.

B. ¿Cuáles son los logros alcanzados en el periodo a rendir?

LOS PRODUCTOS SEÑALADOS SUPERAN MAS DEL 50 % DEL PRESUPUESTO ASIGNADO.

C. ¿Qué Limitaciones han tenido en el periodo a rendir?

MODIFICACIONES DE METODOLOGÍA DE SELCCIÓN DE PRODUCTOS PRIORIZADOS, AHORA ORIENTADA AL PRESUPUESTO.

D. ¿Qué Acciones han tomado respecto a las limitaciones?

CUMPLIMIENTO EN LAS MODIFICACIONES SOLICITADAS POR LA CONTRALORÍA.

E. ¿Cuáles son las recomendaciones para el siguiente periodo de gestión?

CUMPLIR CON EL PLAN ANUAL DE ACCIÓN.

**Detalle del cumplimiento del producto: INSCRIPCIÓN DE VEHÍCULO**

A. ¿Se cumplió con los objetivos y metas programadas en el periodo a rendir?

SI	NO	PARCIALMENTE	NO APLICA
X			

Nota: En caso marque la opción no aplica, se adjuntará un sustento en PDF y no se registrará información en las siguientes preguntas.

B. ¿Cuáles son los logros alcanzados en el periodo a rendir?

LOS PRODUCTOS SEÑALADOS SUPERAN MAS DEL 50 % DEL PRESUPUESTO ASIGNADO.

C. ¿Qué Limitaciones han tenido en el periodo a rendir?

MODIFICACIONES DE METODOLOGÍA DE SELCCIÓN DE PRODUCTOS PRIORIZADOS, AHORA ORIENTADA AL PRESUPUESTO.

D. ¿Qué Acciones han tomado respecto a las limitaciones?

CUMPLIMIENTO EN LAS MODIFICACIONES SOLICITADAS POR LA CONTRALORÍA.

E. ¿Cuáles son las recomendaciones para el siguiente periodo de gestión?

CUMPLIR CON EL PLAN ANUAL DE ACCIÓN.

**Detalle del cumplimiento del producto: OTORGAMIENTO DE MANDATO DE PODER**

A. ¿Se cumplió con los objetivos y metas programadas en el periodo a rendir?

SI	NO	PARCIALMENTE	NO APLICA
X			

Nota: En caso marque la opción no aplica, se adjuntará un sustento en PDF y no se registrará información en las siguientes preguntas.

B. ¿Cuáles son los logros alcanzados en el periodo a rendir?

LOS PRODUCTOS SEÑALADOS SUPERAN MAS DEL 50 % DEL PRESUPUESTO ASIGNADO.

C. ¿Qué Limitaciones han tenido en el periodo a rendir?

MODIFICACIONES DE METODOLOGÍA DE SELCCIÓN DE PRODUCTOS PRIORIZADOS, AHORA ORIENTADA AL PRESUPUESTO.

D. ¿Qué Acciones han tomado respecto a las limitaciones?

CUMPLIMIENTO EN LAS MODIFICACIONES SOLICITADAS POR LA CONTRALORÍA.

E. ¿Cuáles son las recomendaciones para el siguiente periodo de gestión?

CUMPLIR CON EL PLAN ANUAL DE ACCIÓN.

#### Detalle del cumplimiento del producto: Actos registrales calificados con calidad y en tiempo oportuno

A. ¿Se cumplió con los objetivos y metas programadas en el periodo a rendir?

SI	NO	PARCIALMENTE	NO APLICA
X			

Nota: En caso marque la opción no aplica, se adjuntará un sustento en PDF y no se registrará información en las siguientes preguntas.

B. ¿Cuáles son los logros alcanzados en el periodo a rendir?

AL CIERRE DEL PRIMER SEMESTRE 2021 SE HA LOGRADO EL 108.28% DE LAS METAS PROGRAMADAS Y EL CUMPLIMIENTO DEL OBJETIVO.

LOS LOGROS ALCANZADOS EN EL PERIODO A RENDIR SON:

- CAPACITACIÓN DEL PERSONAL POR ENCIMA DEL 100% DE LO PROGRAMADO EN EL PDP.
- IMPLEMENTACIÓN DEL PLAN DE PREVENCIÓN DEL COVID, CON EPP Y SERVICIOS DE PROFESIONAL DE SALUD, TOMA DE PRUEBAS RÁPIDAS Y OTROS.

C. ¿Qué Limitaciones han tenido en el periodo a rendir?

SE PRESENTARON LAS SIGUIENTES LIMITACIONES:

- LABORES MEDIANTE MODALIDAD MIXTA Y REMOTA.
- TRABAJADORES AUSENTES TEMPORALMENTE DEBIDO A DIAGNÓSTICO DE COVID-19
- FALTA DE PERSONAL EN ÁREA REGISTRAL Y LIMITACIONES PRESUPUESTALES PARA CONTRATAR.

D. ¿Qué Acciones han tomado respecto a las limitaciones?

IMPLEMENTACIÓN DE TRABAJO REMOTO Y MIXTO.

- CONTROL CON PERSONAL DE SALUD PARA PREVENCIÓN Y SEGUIMIENTO.
- CONTRATACIÓN DE PERSONAL MEDIANTE LOCACIÓN DE SERVICIOS.
- REASIGNACIONES DEL PRESUPUESTO Y GESTIONES ANTE LA OGPP.

E. ¿Cuáles son las recomendaciones para el siguiente periodo de gestión?

- CONTINUAR LA GESTIÓN DE LA ASIGNACIÓN DE MAYORES RECURSOS PRESUPUESTALES PARA LA GENÉRICA 2.3 BIENES Y SERVICIOS.
- EVALUAR Y SINCERAR CUANTITATIVA Y CUALITATIVAMENTE, LA ASIGNACIÓN DEL PERSONAL DE LAS DIVERSAS ÁREAS Y OFICINAS REGISTRALES

**Detalle del cumplimiento del producto: Servicios de publicidad registral otorgados**

A. ¿Se cumplió con los objetivos y metas programadas en el periodo a rendir?

SI	NO	PARCIALMENTE	NO APLICA
		X	

Nota: En caso marque la opción no aplica, se adjuntará un sustento en PDF y no se registrará información en las siguientes preguntas.

B. ¿Cuáles son los logros alcanzados en el periodo a rendir?

- AL CIERRE DEL PRIMER SEMESTRE 2021 SE HA LOGRADO SÓLO EL 87.28% DE LAS METAS PROGRAMADAS Y EL CUMPLIMIENTO DEL OBJETIVO. LOS LOGROS ALCANZADOS EN EL PERIODO A RENDIR SON:
- CAPACITACIÓN DEL PERSONAL POR ENCIMA DEL 100% DE LO PROGRAMADO EN EL PDP.
- IMPLEMENTACIÓN DEL PLAN DE PREVENCIÓN DEL COVID, CON EPP Y SERVICIOS DE PROFESIONAL DE SALUD, TOMA DE PRUEBAS RÁPIDAS Y OTROS
- CAPTACIÓN DE INGRESOS POR TASAS REGISTRALES EN NIVELES DEL 59%

C. ¿Qué Limitaciones han tenido en el periodo a rendir?

SE PRESENTARON LAS SIGUIENTES LIMITACIONES:



- LABORES MEDIANTE MODALIDAD MIXTA Y REMOTA.
- TRABAJADORES AUSENTES TEMPORALMENTE DEBIDO A DIAGNÓSTICO DE COVID-19
- FALTA DE PERSONAL EN ÁREA REGISTRAL Y LIMITACIONES PRESUPUESTALES.

D. ¿Qué Acciones han tomado respecto a las limitaciones?

- IMPLEMENTACIÓN DE TRABAJO REMOTO Y MIXTO.
- CONTROL CON PERSONAL DE SALUD PARA PREVENCIÓN Y SEGUIMIENTO.
- CONTRATACIÓN DE PERSONAL MEDIANTE LOCACIÓN DE SERVICIOS.
- REASIGNACIONES DEL PRESUPUESTO Y GESTIONES ANTE LA OGPP

E. ¿Cuáles son las recomendaciones para el siguiente periodo de gestión?

- CONTINUAR LA GESTIÓN DE LA ASIGNACIÓN DE MAYORES RECURSOS PRESUPUESTALES PARA LA GENÉRICA 2.3 BIENES Y SERVICIOS.
- EVALUAR Y SINCERAR CUANTITATIVA Y CUALITATIVAMENTE, LA ASIGNACIÓN DEL PERSONAL DE LAS DIVERSAS ÁREAS Y OFICINAS REGISTRALES.

**Detalle del cumplimiento del producto: ACTOS REGISTRALES CALIFICADOS CON CALIDAD Y EN TIEMPO OPORTUNO**

A. ¿Se cumplió con los objetivos y metas programadas en el periodo a rendir?

SI	NO	PARCIALMENTE	NO APLICA
X			

Nota: En caso marque la opción no aplica, se adjuntará un sustento en PDF y no se registrará información en las siguientes preguntas.

B. ¿Cuáles son los logros alcanzados en el periodo a rendir?

CUMPLIMIENTO MENSUAL DE LA META, RESPECTO A LOS ACTOS DE CALIFICACIÓN Y CONFORME AL POI 2021.  
 DOTAR AL PERSONAL DEL ÁREA REGISTRAL CON EQUIPOS (LAPTOPS Y LICENCIAS VPN) PARA EL TRABAJO REMOTO.

¿FORTALECIMIENTO AL ÁREA REGISTRAL CON LA CONTRATACIÓN DE UN ASISTENTE REGISTRAL A PLAZO INDETERMINADO.

C. ¿Qué Limitaciones han tenido en el periodo a rendir?

AMBIENTES REDUCIDOS EN LA UNIDAD REGISTRAL.  
 FALTA DE PERSONAL, DEBIDO A LA ABUNDANTE CARGA QUE INGRESA DIARIAMENTE.  
 EL DEFICIENTE SERVICIO DE INTERNET EN NUESTRA REGIÓN PARA EL TRABAJO MIXTO O REMOTO QUE CORRESPONDE REALIZAR DEBIDO A LA PANDEMIA.

D. ¿Qué Acciones han tomado respecto a las limitaciones?

SE HA GESTIONADO LA CONTRATACIÓN POR SUPLENCIA DE UN ASISTENTE REGISTRAL (EN CURSO).

SE GESTIONADO LA CONTRATACIÓN DE PRACTICANTES.

SE HA TENIDO QUE VARIAR DE JORNADA REMOTA (EXCLUSIVA) POR JORNADAS MIXTAS, DEBIDO A LA CONEXIÓN DEL INTERNET.

E. ¿Cuáles son las recomendaciones para el siguiente periodo de gestión?

FORTALECER A LA UNIDAD REGISTRAL CON CONTRATACIÓN DE PRACTICANTES PRE PROFESIONALES O PROFESIONALES.

CAPACITACIONES ESPECIALIZADAS.

**Detalle del cumplimiento del producto: ACTOS REGISTRALES CALIFICADOS CON CALIDAD Y EN TIEMPO OPORTUNO**

A. ¿Se cumplió con los objetivos y metas programadas en el periodo a rendir?

SI	NO	PARCIALMENTE	NO APLICA
X			

Nota: En caso marque la opción no aplica, se adjuntará un sustento en PDF y no se registrará información en las siguientes preguntas.

B. ¿Cuáles son los logros alcanzados en el periodo a rendir?

CUMPLIMIENTO MENSUAL DE LA META, RESPECTO A LOS ACTOS DE CALIFICACIÓN Y CONFORME AL POI 2021.

DOTAR AL PERSONAL DEL ÁREA REGISTRAL CON EQUIPOS (LAPTOPS Y LICENCIAS VPN) PARA EL TRABAJO REMOTO.

¿FORTALECIMIENTO AL ÁREA REGISTRAL CON LA CONTRATACIÓN DE UN ASISTENTE REGISTRAL A PLAZO INDETERMINADO.

C. ¿Qué Limitaciones han tenido en el periodo a rendir?

AMBIENTES REDUCIDOS EN LA UNIDAD REGISTRAL.

FALTA DE PERSONAL, DEBIDO A LA ABUNDANTE CARGA QUE INGRESA DIARIAMENTE.

EL DEFICIENTE SERVICIO DE INTERNET EN NUESTRA REGIÓN PARA EL TRABAJO MIXTO O REMOTO QUE CORRESPONDE REALIZAR DEBIDO A LA PANDEMIA.

D. ¿Qué Acciones han tomado respecto a las limitaciones?

SE HA GESTIONADO LA CONTRATACIÓN POR SUPLENCIA DE UN ASISTENTE REGISTRAL (EN CURSO).

SE GESTIONADO LA CONTRATACIÓN DE PRACTICANTES.

SE HA TENIDO QUE VARIAR DE JORNADA REMOTA (EXCLUSIVA) POR JORNADAS MIXTAS, DEBIDO A LA CONEXIÓN DEL INTERNET.

E. ¿Cuáles son las recomendaciones para el siguiente periodo de gestión?

FORTALECER A LA UNIDAD REGISTRAL CON CONTRATACIÓN DE PRACTICANTES PRE PROFESIONALES O PROFESIONALES.  
CAPACITACIONES ESPECIALIZADAS.

**Detalle del cumplimiento del producto: SERVICIOS DE PUBLICIDAD REGISTRAL OTORGADOS**

A. ¿Se cumplió con los objetivos y metas programadas en el periodo a rendir?

SI	NO	PARCIALMENTE	NO APLICA
X			

Nota: En caso marque la opción no aplica, se adjuntará un sustento en PDF y no se registrará información en las siguientes preguntas.

B. ¿Cuáles son los logros alcanzados en el periodo a rendir?

DOTAR AL PERSONAL DEL ÁREA REGISTRAL CON EQUIPOS (LAPTOPS Y LICENCIAS VPN) PARA EL TRABAJO REMOTO.  
FORTALECIMIENTO AL ÁREA REGISTRAL CON LA CONTRATACIÓN DE UN ASISTENTE REGISTRAL A PLAZO INDETERMINADO.

C. ¿Qué Limitaciones han tenido en el periodo a rendir?

AMBIENTES REDUCIDOS EN LA UNIDAD REGISTRAL.  
FALTA DE PERSONAL, DEBIDO A LA ABUNDANTE CARGA QUE INGRESA DIARIAMENTE.  
EL DEFICIENTE SERVICIO DE INTERNET EN NUESTRA REGIÓN PARA EL TRABAJO MIXTO O REMOTO QUE CORRESPONDE REALIZAR DEBIDO A LA PANDEMIA.

D. ¿Qué Acciones han tomado respecto a las limitaciones?

SE HA GESTIONADO LA CONTRATACIÓN POR SUPLENCIA DE UN ASISTENTE REGISTRAL (EN CURSO).  
SE GESTIONADO LA CONTRATACIÓN DE PRACTICANTES.  
SE HA TENIDO QUE VARIAR DE JORNADA REMOTA (EXCLUSIVA) POR JORNADAS MIXTAS, DEBIDO A LA CONEXIÓN DEL INTERNET.

E. ¿Cuáles son las recomendaciones para el siguiente periodo de gestión?

FORTALECER A LA UNIDAD REGISTRAL CON CONTRATACIÓN DE PRACTICANTES PRE PROFESIONALES O PROFESIONALES.  
CAPACITACIONES ESPECIALIZADAS.

**Detalle del cumplimiento del producto: SERVICIOS DE PUBLICIDAD REGISTRAL OTORGADOS**

A. ¿Se cumplió con los objetivos y metas programadas en el periodo a rendir?

SI	NO	PARCIALMENTE	NO APLICA
X			

Nota: En caso marque la opción no aplica, se adjuntará un sustento en PDF y no se registrará información en las siguientes preguntas.

B. ¿Cuáles son los logros alcanzados en el periodo a rendir?

DOTAR AL PERSONAL DEL ÁREA REGISTRAL CON EQUIPOS (LAPTOPS Y LICENCIAS VPN) PARA EL TRABAJO REMOTO.  
FORTALECIMIENTO AL ÁREA REGISTRAL CON LA CONTRATACIÓN DE UN ASISTENTE REGISTRAL A PLAZO INDETERMINADO.

C. ¿Qué Limitaciones han tenido en el periodo a rendir?

AMBIENTES REDUCIDOS EN LA UNIDAD REGISTRAL.  
FALTA DE PERSONAL, DEBIDO A LA ABUNDANTE CARGA QUE INGRESA DIARIAMENTE.  
EL DEFICIENTE SERVICIO DE INTERNET EN NUESTRA REGIÓN PARA EL TRABAJO MIXTO O REMOTO QUE CORRESPONDE REALIZAR DEBIDO A LA PANDEMIA.

D. ¿Qué Acciones han tomado respecto a las limitaciones?

SE HA GESTIONADO LA CONTRATACIÓN POR SUPLENCIA DE UN ASISTENTE REGISTRAL (EN CURSO).  
SE GESTIONADO LA CONTRATACIÓN DE PRACTICANTES.  
SE HA TENIDO QUE VARIAR DE JORNADA REMOTA (EXCLUSIVA) POR JORNADAS MIXTAS, DEBIDO A LA CONEXIÓN DEL INTERNET.

E. ¿Cuáles son las recomendaciones para el siguiente periodo de gestión?

FORTALECER A LA UNIDAD REGISTRAL CON CONTRATACIÓN DE PRACTICANTES PRE PROFESIONALES O PROFESIONALES.  
CAPACITACIONES ESPECIALIZADAS.

**Detalle del cumplimiento del producto: ACTOS REGISTRALES CALIFICADOS CON CALIDAD Y EN TIEMPO OPORTUNO**

A. ¿Se cumplió con los objetivos y metas programadas en el periodo a rendir?

SI	NO	PARCIALMENTE	NO APLICA
X			

Nota: En caso marque la opción no aplica, se adjuntará un sustento en PDF y no se registrará información en las siguientes preguntas.

B. ¿Cuáles son los logros alcanzados en el periodo a rendir?

-SE GARANTIZÓ LA CONTINUIDAD DEL SERVICIO: 1 051684 ACTOS INSCRITOS A JUNIO DE 2021 (PROGRAMADOS: 1051120)

- LOS ACTOS SE ATENDIERON 33% DE MANERA PRESENCIAL Y 67% DE MANERA VIRTUAL.
- INCORPORACIÓN DE NUEVOS SERVICIOS EN EL SISTEMA DE INTERMEDIACIÓN DIGITAL (TODOS LOS ACTOS QUE REQUIEREN INTERVENCIÓN DEL NOTARIO)
- ATENCIÓN PRESENCIAL EN 14 OFICINAS.

C. ¿Qué Limitaciones han tenido en el periodo a rendir?

- EL DESARROLLO DEL TRABAJO REMOTO HA IMPACTADO EN LA REDUCCIÓN DE LA VIDA ÚTIL DE LOS EQUIPOS INFORMÁTICOS ASIGNADOS A LOS TRABAJADORES.
- INSUFICIENTES RECURSOS LOGÍSTICOS PARA EL TRASLADO DE DOCUMENTOS FÍSICOS AL DOMICILIO DE LOS REGISTRADORES PARA LA CALIFICACIÓN REMOTA.
- DISMINUCIÓN DE CAPACIDAD OPERATIVA (PERSONAL) COMO CONSECUENCIA DE LA PROPAGACIÓN DEL COVID-19.

D. ¿Qué Acciones han tomado respecto a las limitaciones?

- ADQUISICIÓN DE SERVIDOR PARA EL PROYECTO DE VIRTUALIZACIÓN DE ESCRITORIOS.
- IMPLEMENTACIÓN DEL PROYECTO PILOTO DE DIGITALIZACIÓN DE TÍTULOS EN TRÁMITE PRESENTADOS DE MANERA FÍSICA PARA SU ATENCIÓN VIRTUAL.
- PRIORIZACIÓN DEL TRABAJO REMOTO.

E. ¿Cuáles son las recomendaciones para el siguiente periodo de gestión?

- IMPULSAR EL PROYECTO DE MEJORAMIENTO DE LOS SERVICIOS REGISTRALES A TRAVÉS DE LA DIGITALIZACIÓN DE TÍTULOS CON VALOR LEGAL EN LA ZONA REGISTRAL N° IX - SEDE LIMA (TÍTULOS EN TRÁMITES Y TÍTULOS ARCHIVADOS).
- CONTINUAR CON LA PARTICIPACIÓN EN LAS COMISIONES ENCARGADAS DE LAS MODIFICACIONES NORMATIVAS PARA LA MEJORA DE LOS PROCESOS REGISTRALES Y LA OBLIGATORIEDAD DEL USO DEL SISTEMA DE INTERMEDIACIÓN DIGITAL.

**Detalle del cumplimiento del producto: Servicios de publicidad registral otorgados**

A. ¿Se cumplió con los objetivos y metas programadas en el periodo a rendir?

SI	NO	PARCIALMENTE	NO APLICA
X			

Nota: En caso marque la opción no aplica, se adjuntará un sustento en PDF y no se registrará información en las siguientes preguntas.

B. ¿Cuáles son los logros alcanzados en el periodo a rendir?

- SE INCORPORÓ EL SERVICIO DE PUBLICIDAD DE TÍTULO ARCHIVADO AL SPRL
- SE ATENDIÓ 3644144 SOLICITUDES DE PUBLICIDAD ATENDIDAS A JUNIO DE 2021 (PROGRAMADO: 3743045)

C. ¿Qué Limitaciones han tenido en el periodo a rendir?

- DISPERSIÓN EN ATENCIÓN DE SOLICITUDES DE PUBLICIDAD POR DISTINTAS ÁREAS.
- DISMINUCIÓN DE CAPACIDAD OPERATIVA (PERSONAL) COMO CONSECUENCIA DE LA PROPAGACIÓN DEL COVID-19.

D. ¿Qué Acciones han tomado respecto a las limitaciones?

- EVALUACIÓN DE LA ORGANIZACIÓN DE UN ÁREA QUE TENGA A SU CARGO LA ATENCIÓN DE LA PUBLICIDAD REGISTRAL EN LA ZONA REGISTRAL N° IX - SEDE LIMA.
- PRIORIZACIÓN DEL TRABAJO REMOTO.

E. ¿Cuáles son las recomendaciones para el siguiente periodo de gestión?

- INCORPORAR EN EL SPRL LOS SERVICIOS DE VISUALIZACIÓN DE TÍTULOS EN TRÁMITE, Y PUBLICIDAD EXONERADA.

**Detalle del cumplimiento del producto: CALIFICACION DE ACTOS REGISTRALES EN PRIMERA INSTANCIA**

A. ¿Se cumplió con los objetivos y metas programadas en el periodo a rendir?

SI	NO	PARCIALMENTE	NO APLICA
X			

Nota: En caso marque la opción no aplica, se adjuntará un sustento en PDF y no se registrará información en las siguientes preguntas.

B. ¿Cuáles son los logros alcanzados en el periodo a rendir?

- ¿CUMPLIMIENTO Y SUPERACIÓN DE METAS PROGRAMADAS EN EL PERIODO SEÑALADO.
- ¿CUMPLIMIENTO DE PLAZOS DE ATENCIÓN.
- ¿IMPLEMENTACIÓN DE TRABAJO REMOTO Y MIXTO EN TODO EL PERSONAL ASIGNADO.

C. ¿Qué Limitaciones han tenido en el periodo a rendir?

- ¿LIMITACIÓN DE AFORO DEBIDO A LAS DISPOSICIONES SANITARIAS EMITIDAS POR EL MINSA PARA PREVENIR LA PROPAGACIÓN DEL COVID-19.
- ¿POCAS LICENCIAS VPN PARA ASIGNACIÓN DE TRABAJO REMOTO.
- ¿CAÍDA DE LA CONEXIÓN VÍA VPN POR MOTIVOS DEL PROVEEDOR DE DICHO SERVICIO.
- ¿PROBLEMAS DE CONECTIVIDAD Y CORTES DE ENERGÍA TANTO EN ALGUNAS OFICINAS REGISTRALES Y/O RECEPTORAS, ASÍ COMO EN LOS DOMICILIOS DE COLABORADORES QUE REALIZAN TRABAJO REMOTO.

D. ¿Qué Acciones han tomado respecto a las limitaciones?

- ¿DEBIDO AL ESTADO DE EMERGENCIA SANITARIA POR LA PROPAGACIÓN DEL COVID-19, SE PRIORIZÓ EL TRABAJO REMOTO .
- ¿ADQUISICIÓN DE LICENCIAS VPN POR LA DEL ÁREA COMPETENTE Y ASIGNACIÓN DE LAS MISMAS PARA EL TRABAJO REMOTO.
- ¿VARIACIÓN DE FUNCIONES EN MÉRITO AL DL 1505 PARA LA ATENCIÓN DE LOS SERVICIOS REGISTRALES.

E. ¿Cuáles son las recomendaciones para el siguiente periodo de gestión?

- ¿CONTRATACIÓN DE PERSONAL PARA MEJORAR LA ATENCIÓN DE LOS SERVICIOS REGISTRALES.
- ¿UNIFICACIÓN DE LOS SISTEMAS REGISTRALES PARA LA CALIFICACIÓN DE ACTOS REGISTRALES.
- ¿INCORPORACIÓN TOTAL DE ACTOS REGISTRALES AL SID-SUNARP.
- ¿REPOTENCIACIÓN DE LOS EQUIPOS INFORMÁTICOS DEL PERSONAL DEL ÁREA REGISTRAL Y CATASTRO.
- ¿REGULACIÓN FORMAL DEL TRABAJO REMOTO EN BASE A METAS DE PRODUCTIVIDAD ESTABLECIDAS.

**Detalle del cumplimiento del producto: SERVICIOS DE PUBLICIDAD REGISTRAL OTORGADOS**

A. ¿Se cumplió con los objetivos y metas programadas en el periodo a rendir?

SI	NO	PARCIALMENTE	NO APLICA
X			

Nota: En caso marque la opción no aplica, se adjuntará un sustento en PDF y no se registrará información en las siguientes preguntas.

B. ¿Cuáles son los logros alcanzados en el periodo a rendir?

- ¿CUMPLIMIENTO Y SUPERACIÓN DE METAS PROGRAMADAS EN EL PERIODO SEÑALADO EN AMBOS PRODUCTOS MISIONALES.
- ¿CUMPLIMIENTO DE PLAZOS DE ATENCIÓN EN LOS SERVICIOS PUBLICIDAD REGISTRAL.
- ¿IMPLEMENTACIÓN DE TRABAJO REMOTO EN LA MAYOR PARTE DEL PERSONAL ASIGNADO.

C. ¿Qué Limitaciones han tenido en el periodo a rendir?

- ¿LIMITACIÓN DE AFORO DEBIDO A LAS DISPOSICIONES SANITARIAS EMITIDAS POR EL MINSA PARA PREVENIR LA PROPAGACIÓN DEL COVID-19.
- ¿POCAS LICENCIAS VPN PARA ASIGNACIÓN DE TRABAJO REMOTO
- ¿CAÍDA DE LA CONEXIÓN VÍA VPN POR MOTIVOS DEL PROVEEDOR DE DICHO SERVICIO.
- ¿PERSONAL CON LICENCIA CON GOCE DE HABER POR SER PERSONAL DE RIESGO (COMORBILIDAD)

D. ¿Qué Acciones han tomado respecto a las limitaciones?

- ¿DEBIDO AL ESTADO DE EMERGENCIA SANITARIA POR LA PROPAGACIÓN DEL COVID-19, SE PRIORIZÓ EL TRABAJO REMOTO
- ¿ADQUISICIÓN DE LICENCIAS VPN POR LA DEL ÁREA COMPETENTE Y ASIGNACIÓN DE LAS MISMAS PARA EL TRABAJO REMOTO

- ¿VARIACIÓN DE FUNCIONES EN MÉRITO AL DL 1505 PARA LA ATENCIÓN DE LOS SERVICIOS REGISTRALES.
- ¿CIERRE PARCIAL DE OFICINAS RECEPTORAS EN ZONAS DE MENOR DEMANDA DE SERVICIOS REGISTRALES.

E. ¿Cuáles son las recomendaciones para el siguiente periodo de gestión?

- ¿CONTRATACIÓN DE PERSONAL PARA MEJORAR LA ATENCIÓN DE LOS SERVICIOS REGISTRALES.
- ¿UNIFICACIÓN DE LOS SISTEMAS REGISTRALES PARA LA ATENCIÓN PUBLICIDAD REGISTRAL
- ¿INCORPORACIÓN TOTAL DE SERVICIOS DE PUBLICIDAD REGISTRAL PARA PRESENTACIÓN VIRTUAL.
- ¿REPOTENCIACIÓN DE LOS EQUIPOS INFORMÁTICOS DEL PERSONAL DEL ÁREA REGISTRAL Y CATASTRO.
- ¿REGULACIÓN FORMAL DEL TRABAJO REMOTO EN BASE A METAS DE PRODUCTIVIDAD ESTABLECIDAS.

**Detalle del cumplimiento del producto: ACTOS REGISTRALES CALIFICADOS CON CALIDAD Y EN TIEMPO OPORTUNO**

A. ¿Se cumplió con los objetivos y metas programadas en el periodo a rendir?

SI	NO	PARCIALMENTE	NO APLICA
X			

Nota: En caso marque la opción no aplica, se adjuntará un sustento en PDF y no se registrará información en las siguientes preguntas.

B. ¿Cuáles son los logros alcanzados en el periodo a rendir?

AL I SEMESTRE 2021 SE HA LOGRADO INSCRIBIR 34,986 TITULOS, SUPERANDO LO PROGRAMADO (34,014), REPRESENTANDO UNA EJECUCION DE 103% CON RESPECTO A LO PROGRAMADO.

C. ¿Qué Limitaciones han tenido en el periodo a rendir?

UNA DE LAS LIMITACIONES HA SIDO LA DECLARATORIA DEL ESTADO DE EMERGENCIA NACIONAL, POR LA PROPAGACION DEL COVID 19, MUCHAS OFICINAS REGISTRALES Y RECEPTORAS TUVIERON QUE CERRAR ALGUNOS DIAS DEBIDO A LA PRESENCIA DE CASOS POSITIVOS DE COVID 19 Y PUCALLPA NO FUE AJENA A ELLO, POR LO QUE SE DEJÓ DE ATENDER AL PUBLICO USUARIO.

D. ¿Qué Acciones han tomado respecto a las limitaciones?

LA ZONA REGISTRAL CUENTA CON UN PROTOCOLO DE MEDIDAS SANITARIAS FRENTE AL COVID, ASIMISMO SE CUENTA CON PERSONAL VIGILANTE A CASOS SOSPECHOSOS. ASIMISMO SE VIENE TRABAJANDO CON LOS PROGRAMAS DE INCLUSION REGISTRAL CON FIN DE SEGUIR PROMOCIONANDO LOS SERVICIOS REGISTRALES.

E. ¿Cuáles son las recomendaciones para el siguiente periodo de gestión?



SEGUIR VIGILANTE ANTE LA PROPAGACION DEL COVID 19; SEGUIR IMPLEMENTANDO MECANISMOS TECNOLOGICOS DE FACIL ACCESO A LOS CIUDADANOS, ACERCANDO LOS SERVICIOS REGISTRALES SIN NECESIDAD DE SALIR DE CASA; SEGUIR DIFUNDIENDO LA CULTURA REGISTRAL A TRAVES DE LOS PROGRAMAS DE INCLUSION REGISTRAL.

**Detalle del cumplimiento del producto: SERVICIOS DE PUBLICIDAD REGISTRAL OTORGADOS**

A. ¿Se cumplió con los objetivos y metas programadas en el periodo a rendir?

SI	NO	PARCIALMENTE	NO APLICA
X			

Nota: En caso marque la opción no aplica, se adjuntará un sustento en PDF y no se registrará información en las siguientes preguntas.

B. ¿Cuáles son los logros alcanzados en el periodo a rendir?

AL I SEMESTRE 2021 SE HA EMITIDO 121,409 SOLICITUDES DE PUBLICIDAD REGISTRAL, DE UNA PROGRAMACION DE 125,700, QUE REPRESENTA UNA EJECUCION DE 97% CON RESPECTO A LO PROGRAMADO, INDICADOR POSITIVO.

C. ¿Qué Limitaciones han tenido en el periodo a rendir?

UNA DE LAS LIMITACIONES HA SIDO LA DECLARATORIA DEL ESTADO DE EMERGENCIA NACIONAL, POR LA PROPAGACION DEL COVID 19, MUCHAS OFICINAS REGISTRALES Y RECEPTORAS TUVIERON QUE CERRAR ALGUNOS DIAS DEBIDO A LA PRESENCIA DE CASOS POSITIVOS DE COVID 19, Y PUCALLPA NO FUE AJENA A ELLO, POR LO QUE SE DEJÓ DE ATENDER AL PUBLICO USUARIO.

D. ¿Qué Acciones han tomado respecto a las limitaciones?

LA ZONA REGISTRAL CUENTA CON UN PROTOCOLO DE MEDIDAS SANITARIAS FRENTE AL COVID, ASIMISMO SE CUENTA CON PERSONAL VIGILANTE A CASOS SOSPECHOSOS. ASIMISMO SE VIENE TRABAJANDO CON LOS PROGRAMAS DE INCLUSION REGISTRAL CON FIN DE SEGUIR PROMOCIONANDO LOS SERVICIOS REGISTRALES.

E. ¿Cuáles son las recomendaciones para el siguiente periodo de gestión?

SEGUIR VIGILANTE ANTE LA PROPAGACION DEL COVID 19; SEGUIR IMPLEMENTANDO MECANISMOS TECNOLOGICOS DE FACIL ACCESO A LOS CIUDADANOS, ACERCANDO LOS SERVICIOS REGISTRALES SIN NECESIDAD DE SALIR DE CASA; SEGUIR DIFUNDIENDO LA CULTURA REGISTRAL A TRAVES DE LOS PROGRAMAS DE INCLUSION REGISTRAL.

**Detalle del cumplimiento del producto: ACTOS REGISTRALES CALIFICADOS CON CALIDAD Y EN TIEMPO OPORTUNO**

A. ¿Se cumplió con los objetivos y metas programadas en el periodo a rendir?

SI	NO	PARCIALMENTE	NO APLICA
X			

Nota: En caso marque la opción no aplica, se adjuntará un sustento en PDF y no se registrará información en las siguientes preguntas.

B. ¿Cuáles son los logros alcanzados en el periodo a rendir?

SE ALCANZO EL 59% DEL 01-01-2021 AL 30-06-2021 CON RESPECTO A LA META PROGRAMADA PARA EL PERIODO 2021

C. ¿Qué Limitaciones han tenido en el periodo a rendir?

REDUCCIÓN DE LA PRESENTACION DE TITULOS A CAUSA DE LA PANDEMIA, ESPECIALMENTE EN EL MES DE FEBRERO-2021.

D. ¿Qué Acciones han tomado respecto a las limitaciones?

SE IMPLEMENTO EL SID (SISTEMA DE INTERMEDIACION DIGITAL) CON AMPLIACIÓN DE ACTOS REGISTRALES ADEMAS IMPLEMENTACION DEL TRABAJO REMOTO.

E. ¿Cuáles son las recomendaciones para el siguiente periodo de gestión?

VIRTUALIZACION DE LOS PROCESOS REGISTRALES TANTO EN PUBLICIDAD COMO EN PRESENTACION DE TITULOS.

**Detalle del cumplimiento del producto: SERVICIOS DE PUBLICIDAD REGISTRAL OTORGADOS**

A. ¿Se cumplió con los objetivos y metas programadas en el periodo a rendir?

SI	NO	PARCIALMENTE	NO APLICA
		X	

Nota: En caso marque la opción no aplica, se adjuntará un sustento en PDF y no se registrará información en las siguientes preguntas.

B. ¿Cuáles son los logros alcanzados en el periodo a rendir?

SE CUMPLIO CON EL 45% PROGRAMADO PARA EL PERIODO 2021.

C. ¿Qué Limitaciones han tenido en el periodo a rendir?

DISMINUCIÓN EN LA DEMANDA DE PUBLICIDAD

D. ¿Qué Acciones han tomado respecto a las limitaciones?

IMPLEMENTACION DEL SPRL "SISTEMA DE PUBLICIDAD REGISTRAL EN LINEA" Y SPRN "SISTEMA DE PUBLICIDAD REGISTRAL NACIONAL"

E. ¿Cuáles son las recomendaciones para el siguiente periodo de gestión?

AMPLIAR LOS SERVICIOS VIRTUALES PARA LA PRESENTACION Y ATENCION DE PUBLICIDAD ONLINE

**Detalle del cumplimiento del producto: ACTOS REGISTRALES CALIFICADOS CON CALIDAD Y EN TIEMPO OPORTUNO**

A. ¿Se cumplió con los objetivos y metas programadas en el periodo a rendir?

SI	NO	PARCIALMENTE	NO APLICA
		X	

Nota: En caso marque la opción no aplica, se adjuntará un sustento en PDF y no se registrará información en las siguientes preguntas.

B. ¿Cuáles son los logros alcanzados en el periodo a rendir?

AL CULMINAR EL PRIMER SEMESTRE DEL AÑO 2021, SE HAN LOGRADO EJECUTAR 105,560 ACTOS REGISTRALES DE INSCRIPCION EN LA ZONA REGISTRAL N° VIII SEDE HUANCAYO, ALCANZADO DE ESTA MANERA UN 51% DE AVANCE RESPECTO A LA PROGRAMACIÓN ANUAL ESTABLECIDA (207,696).

C. ¿Qué Limitaciones han tenido en el periodo a rendir?

LA PRINCIPAL LIMITACIÓN PRESENTADA DURANTE EL PERIODO, HA SIDO EL CIERRE TEMPORAL DE OFICINAS REGISTRALES Y RECEPTORAS A CAUSA DE LA PANDEMIA COVID 19.

D. ¿Qué Acciones han tomado respecto a las limitaciones?

SE HAN VIRTUALIZADO DIVERSOS SERVICIOS DE INSCRIPCIÓN CON LA FINALIDAD DE GARANTIZAR LA CONTINUIDAD EN LA PRESTACIÓN DE SERVICIOS A LA CIUDADANÍA.

E. ¿Cuáles son las recomendaciones para el siguiente periodo de gestión?

CONTINUAR CON EL PROCESO DE DIGITALIZACIÓN DE LOS SERVICIOS REGISTRALES DE INSCRIPCIÓN, ASÍ COMO MODERNIZAR LOS PROCEDIMIENTOS OPERATIVOS QUE PERMITAN BRINDAR SERVICIOS DE INSCRIPCIÓN EFICIENTEMENTE.

**Detalle del cumplimiento del producto: ACTOS REGISTRALES CALIFICADOS CON CALIDAD Y EN TIEMPO OPORTUNO**

A. ¿Se cumplió con los objetivos y metas programadas en el periodo a rendir?

SI	NO	PARCIALMENTE	NO APLICA
		X	

Nota: En caso marque la opción no aplica, se adjuntará un sustento en PDF y no se registrará información en las siguientes preguntas.

B. ¿Cuáles son los logros alcanzados en el periodo a rendir?

AL CULMINAR EL PRIMER SEMESTRE DEL AÑO 2021, SE HAN LOGRADO EJECUTAR 105,560 ACTOS REGISTRALES DE INSCRIPCIÓN EN LA ZONA REGISTRAL N° VIII SEDE HUANCAYO, ALCANZADO DE ESTA MANERA UN 51% DE AVANCE RESPECTO A LA PROGRAMACIÓN ANUAL ESTABLECIDA (207,696).

C. ¿Qué Limitaciones han tenido en el periodo a rendir?

LA PRINCIPAL LIMITACIÓN PRESENTADA DURANTE EL PERIODO, HA SIDO EL CIERRE TEMPORAL DE OFICINAS REGISTRALES Y RECEPTORAS A CAUSA DE LA PANDEMIA COVID 19.

D. ¿Qué Acciones han tomado respecto a las limitaciones?

SE HAN VIRTUALIZADO DIVERSOS SERVICIOS DE INSCRIPCIÓN CON LA FINALIDAD DE GARANTIZAR LA CONTINUIDAD EN LA PRESTACIÓN DE SERVICIOS A LA CIUDADANÍA.

E. ¿Cuáles son las recomendaciones para el siguiente periodo de gestión?

CONTINUAR CON EL PROCESO DE DIGITALIZACIÓN DE LOS SERVICIOS REGISTRALES DE INSCRIPCIÓN, ASÍ COMO MODERNIZAR LOS PROCEDIMIENTOS OPERATIVOS QUE PERMITAN BRINDAR SERVICIOS DE INSCRIPCIÓN EFICIENTEMENTE.

**Detalle del cumplimiento del producto: SERVICIOS DE PUBLICIDAD REGISTRAL OTORGADOS**

A. ¿Se cumplió con los objetivos y metas programadas en el periodo a rendir?

SI	NO	PARCIALMENTE	NO APLICA
		X	

Nota: En caso marque la opción no aplica, se adjuntará un sustento en PDF y no se registrará información en las siguientes preguntas.

B. ¿Cuáles son los logros alcanzados en el periodo a rendir?

AL CULMINAR EL PRIMER SEMESTRE DEL AÑO 2021, SE HAN LOGRADO ATENDER 292,289 SOLICITUDES DE PUBLICIDAD REGISTRAL EN LA ZONA REGISTRAL N° VIII SEDE HUANCAYO, ALCANZADO DE ESTA MANERA UN 37% DE AVANCE RESPECTO A LA PROGRAMACIÓN ANUAL ESTABLECIDA (796,692).

C. ¿Qué Limitaciones han tenido en el periodo a rendir?

LA PRINCIPAL LIMITACIÓN PRESENTADA DURANTE EL PERIODO, HA SIDO EL CIERRE TEMPORAL DE OFICINAS REGISTRALES Y RECEPTORAS A CAUSA DE LA PANDEMIA COVID 19.

D. ¿Qué Acciones han tomado respecto a las limitaciones?

SE HAN VIRTUALIZADO GRAN PARTE DE LOS SERVICIOS DE PUBLICIDAD REGISTRAL CON LA FINALIDAD DE GARANTIZAR LA CONTINUIDAD EN LA PRESTACIÓN DE SERVICIOS A LA CIUDADANÍA.

E. ¿Cuáles son las recomendaciones para el siguiente periodo de gestión?

CONTINUAR CON EL PROCESO DE DIGITALIZACIÓN DE LOS SERVICIOS REGISTRALES DE INSCRIPCIÓN, ASÍ COMO MODERNIZAR LOS PROCEDIMIENTOS OPERATIVOS QUE PERMITAN BRINDAR SERVICIOS DE INSCRIPCIÓN EFICIENTEMENTE.

**Detalle del cumplimiento del producto: SERVICIOS DE PUBLICIDAD REGISTRAL OTORGADOS**

A. ¿Se cumplió con los objetivos y metas programadas en el periodo a rendir?

SI	NO	PARCIALMENTE	NO APLICA
		X	

Nota: En caso marque la opción no aplica, se adjuntará un sustento en PDF y no se registrará información en las siguientes preguntas.

B. ¿Cuáles son los logros alcanzados en el periodo a rendir?

AL CULMINAR EL PRIMER SEMESTRE DEL AÑO 2021, SE HAN LOGRADO ATENDER 292,289 SOLICITUDES DE PUBLICIDAD REGISTRAL EN LA ZONA REGISTRAL N° VIII SEDE HUANCAYO, ALCANZADO DE ESTA MANERA UN 37% DE AVANCE RESPECTO A LA PROGRAMACIÓN ANUAL ESTABLECIDA (796,692).

C. ¿Qué Limitaciones han tenido en el periodo a rendir?

LA PRINCIPAL LIMITACIÓN PRESENTADA DURANTE EL PERIODO, HA SIDO EL CIERRE TEMPORAL DE OFICINAS REGISTRALES Y RECEPTORAS A CAUSA DE LA PANDEMIA COVID 19.

D. ¿Qué Acciones han tomado respecto a las limitaciones?

SE HAN VIRTUALIZADO GRAN PARTE DE LOS SERVICIOS DE PUBLICIDAD REGISTRAL CON LA FINALIDAD DE GARANTIZAR LA CONTINUIDAD EN LA PRESTACIÓN DE SERVICIOS A LA CIUDADANÍA.

E. ¿Cuáles son las recomendaciones para el siguiente periodo de gestión?

CONTINUAR CON EL PROCESO DE DIGITALIZACIÓN DE LOS SERVICIOS REGISTRALES DE INSCRIPCIÓN, ASÍ COMO MODERNIZAR LOS PROCEDIMIENTOS OPERATIVOS QUE PERMITAN BRINDAR SERVICIOS DE INSCRIPCIÓN EFICIENTEMENTE.

**Detalle del cumplimiento del producto: ACTOS REGISTRALES CALIFICADOS CON CALIDAD Y EN TIEMPO OPORTUNO**

A. ¿Se cumplió con los objetivos y metas programadas en el periodo a rendir?

SI	NO	PARCIALMENTE	NO APLICA
X			

Nota: En caso marque la opción no aplica, se adjuntará un sustento en PDF y no se registrará información en las siguientes preguntas.

B. ¿Cuáles son los logros alcanzados en el periodo a rendir?

SE ESTÁ CUMPLIENDO EN LA OFERTA DE SERVICIOS REGISTRALES (INSCRIPCIÓN Y SOLICITUD DE ACTOS REGISTRALES), CON LOS PROTOCOLOS DE SEGURIDAD (MASCARILLAS, FACIALES, GUARDAPOLVOS Y GUANTES).

SE TIENE PROGRAMADO A IMPLEMENTAR UNA OFICINA RECEPTORA EN TAMBOPATA QUE PERMITIRÁ MEJORAR LOS SERVICIOS REGISTRALES.

C. ¿Qué Limitaciones han tenido en el periodo a rendir?

LIMITADOS RECURSOS PRESUPUESTALES, A CONSECUENCIA DE LA COBERTURA DE GASTOS NO PROGRAMADOS (DESINFECCIÓN DE LOCALES POR COVID19, COMPRA DE MATERIAL MÉDICO)

LIMITADAS HERRAMIENTAS E INFRAESTRUCTURA TECNOLÓGICAS PARA EFECTUAR UNA TRANSFORMACIÓN DIGITAL DE NUESTROS SERVICIOS REGISTRALES, PARA PODER DAR UNA ATENCIÓN OPORTUNA A LOS USUARIOS, EN EL NUEVO ESCENARIO DE COVID19.

D. ¿Qué Acciones han tomado respecto a las limitaciones?

REITERACIÓN CONTINUA, SOBRE LA LIMITACIÓN PRESUPUESTAL AL PLIEGO EN SOBRE EL PRESUPUESTO 2021, LO CUAL NO PODRÁ GARANTIZAR ALGUNAS METAS PROGRAMADAS PARA EL 2021, AÚN MÁS EN EL ESTADO DE EMERGENCIA COVID19.

CONTRATACIÓN DE SERVICIOS DE TOMA DE TEMPERATURA Y DESINFECCIÓN DE OFICINAS REGISTRALES Y RECEPTORAS PARA GARANTIZAR LA ATENCIÓN OPORTUNA CONTRA EL COVID19.

E. ¿Cuáles son las recomendaciones para el siguiente periodo de gestión?

OPTIMIZACIÓN DE LOS RECURSOS PRESUPUESTALES, SEGÚN LA LEY N° 31084 LEY DE PRESUPUESTO DEL SECTOR PÚBLICO PARA EL AÑO FISCAL 2021.

REALIZAR LAS COORDINACIONES CON LAS ÁREAS USUARIAS PARA LA REMISIÓN DE SUS INCLUSIONES Y EXCLUSIONES DE TAREAS POI, PREVIA VALIDACIÓN DE SUS ÁREAS SUPERIORES DEL PLIEGO SUNARP. (OGPP-OGRH-OGTI)

#### Detalle del cumplimiento del producto: SERVICIOS DE PUBLICIDAD REGISTRAL OTORGADOS

A. ¿Se cumplió con los objetivos y metas programadas en el periodo a rendir?

SI	NO	PARCIALMENTE	NO APLICA
X			

Nota: En caso marque la opción no aplica, se adjuntará un sustento en PDF y no se registrará información en las siguientes preguntas.

B. ¿Cuáles son los logros alcanzados en el periodo a rendir?

SE ESTÁ CUMPLIENDO EN LA OFERTA DE SERVICIOS REGISTRALES (INSCRIPCIÓN Y SOLICITUD DE ACTOS REGISTRALES), CON LOS PROTOCOLOS DE SEGURIDAD (MASCARILLAS, FACIALES, GUARDAPOLVOS Y GUANTES).

SE TIENE PROGRAMADO A IMPLEMENTAR UNA OFICINA RECEPTORA EN TAMBOPATA QUE PERMITIRÁ MEJORAR LOS SERVICIOS REGISTRALES.

C. ¿Qué Limitaciones han tenido en el periodo a rendir?

LIMITADOS RECURSOS PRESUPUESTALES, A CONSECUENCIA DE LA COBERTURA DE GASTOS NO PROGRAMADOS (DESINFECCIÓN DE LOCALES POR COVID19, COMPRA DE MATERIAL MÉDICO)

LIMITADAS HERRAMIENTAS E INFRAESTRUCTURA TECNOLÓGICAS PARA EFECTUAR UNA TRANSFORMACIÓN DIGITAL DE NUESTROS SERVICIOS REGISTRALES, PARA PODER DAR UNA ATENCIÓN OPORTUNA A LOS USUARIOS, EN EL NUEVO ESCENARIO DE COVID19.

D. ¿Qué Acciones han tomado respecto a las limitaciones?

REITERACIÓN CONTINUA, SOBRE LA LIMITACIÓN PRESUPUESTAL AL PLIEGO EN SOBRE EL PRESUPUESTO 2021, LO CUAL NO PODRÁ GARANTIZAR ALGUNAS METAS PROGRAMADAS PARA EL 2021, AÚN MÁS EN EL ESTADO DE EMERGENCIA COVID19.

CONTRATACIÓN DE SERVICIOS DE TOMA DE TEMPERATURA Y DESINFECCIÓN DE OFICINAS REGISTRALES Y RECEPTORAS PARA GARANTIZAR LA ATENCIÓN OPORTUNA CONTRA EL COVID19.

E. ¿Cuáles son las recomendaciones para el siguiente periodo de gestión?

OPTIMIZACIÓN DE LOS RECURSOS PRESUPUESTALES, SEGÚN LA LEY N° 31084 LEY DE PRESUPUESTO DEL SECTOR PÚBLICO PARA EL AÑO FISCAL 2021.

REALIZAR LAS COORDINACIONES CON LAS ÁREAS USUARIAS PARA LA REMISIÓN DE SUS INCLUSIONES Y EXCLUSIONES DE TAREAS POI, PREVIA VALIDACIÓN DE SUS ÁREAS SUPERIORES DEL PLIEGO SUNARP. (OGPP-OGRH-OGTI).

**Detalle del cumplimiento del producto: BUSQUEDAS**

A. ¿Se cumplió con los objetivos y metas programadas en el periodo a rendir?

SI	NO	PARCIALMENTE	NO APLICA
X			

Nota: En caso marque la opción no aplica, se adjuntará un sustento en PDF y no se registrará información en las siguientes preguntas.

B. ¿Cuáles son los logros alcanzados en el periodo a rendir?

LA MEDICION Y EVALUACION DE RIESGOS CON RESPECTO AL PRODUCTO

C. ¿Qué Limitaciones han tenido en el periodo a rendir?

DEBIDO A LA MODALIDAD DE TRABAJO PREDOMINANTE (REMOTA) HAN EXISTIDO LIMITACIONES PARA PODER SOSTENER REUNIONES CONSTANTES Y FLUIDAS AUN CUANDO POR LA MODALIDAD VIRTUAL ESTAS SE HAYAN REALIZADO, NO EN LA MEDIDA QUE SE HUBIESE DESEADO

D. ¿Qué Acciones han tomado respecto a las limitaciones?

SE REALIZO EL PLAN DE ACCION - SECCION MEDIDAS DE CONTROL, CON LA FINALIDAD DE MITIGAR RIESGOS

E. ¿Cuáles son las recomendaciones para el siguiente periodo de gestión?

CONTINUAR BRINDANDO EL APOYO A LOS ORGANOS DE LINEA Y TODO EL PERSONAL PARA PODER LOGRAR UN OPTIMO NIVEL EN LA MEDICION DE NUESTRO SCI

**Detalle del cumplimiento del producto: INSCRIPCION DE PROPIEDAD DE BIENES INMUEBLE**

A. ¿Se cumplió con los objetivos y metas programadas en el periodo a rendir?

SI	NO	PARCIALMENTE	NO APLICA
X			

Nota: En caso marque la opción no aplica, se adjuntará un sustento en PDF y no se registrará información en las siguientes preguntas.

B. ¿Cuáles son los logros alcanzados en el periodo a rendir?

LA MEDICION Y EVALUACION DE RIESGOS CON RESPECTO AL PRODUCTO

C. ¿Qué Limitaciones han tenido en el periodo a rendir?

DEBIDO A LA MODALIDAD DE TRABAJO PREDOMINANTE (REMOTA) HAN EXISTIDO LIMITACIONES PARA PODER SOSTENER REUNIONES CONSTANTES Y FLUIDAS AUN CUANDO POR LA MODALIDAD VIRTUAL ESTAS SE HAYAN REALIZADO, NO EN LA MEDIDA QUE SE HUBIESE DESEADO

D. ¿Qué Acciones han tomado respecto a las limitaciones?

SE REALIZO EL PLAN DE ACCION - SECCION MEDIDAS DE CONTROL, CON LA FINALIDAD DE MITIGAR RIESGO

E. ¿Cuáles son las recomendaciones para el siguiente periodo de gestión?

CONTINUAR BRINDANDO EL APOYO A LOS ORGANOS DE LINEA Y TODO EL PERSONAL PARA PODER LOGRAR UN OPTIMO NIVEL EN LA MEDICION DE NUESTRO SCI



**Detalle del cumplimiento del producto: ACTOS REGISTRALES CALIFICADOS CON CALIDAD Y EN TIEMPO OPORTUNO**

A. ¿Se cumplió con los objetivos y metas programadas en el periodo a rendir?

SI	NO	PARCIALMENTE	NO APLICA
X			

Nota: En caso marque la opción no aplica, se adjuntará un sustento en PDF y no se registrará información en las siguientes preguntas.

B. ¿Cuáles son los logros alcanzados en el periodo a rendir?

SE CUMPLIERON CON LAS METAS FÍSICAS DEL POI 2021, ELLO A PESAR DE LA SITUACIÓN ACTUAL EN EL PRESENTE AÑO Y EN ESPECIAL EN LA REGIÓN AREQUIPA ANTE EL BROTE DE LA COVID-19, DECLARATORIA EN NIVEL DE ALERTA EXTREMO, CIERRE DE NUESTRAS OFICINAS Y ATENCIÓN PARCIAL (PREVIA CITA) EN LAS ÚLTIMAS SEMANAS DE JUNIO

C. ¿Qué Limitaciones han tenido en el periodo a rendir?

EL CIERRE DE LAS OFICINAS REGISTRALES Y RECEPTORAS ANTE LA DECLARATORIA DE NIVEL DE ALERTA EXTREMO DE AREQUIPA EN LOS MESES DE FEBRERO Y JUNIO DE PRESENTE AÑO ANTE LOS INCREMENTOS DE CASOS POSITIVOS Y CONTAGIADOS POR LA COVID-19

D. ¿Qué Acciones han tomado respecto a las limitaciones?

LA ATENCIÓN PARCIAL A LOS USUARIOS PREVIA CITA PARA LA PRESENTACIÓN FÍSICA DE AQUELLOS TÍTULOS NO ATENDIBLES VÍA EL SID SUNARP U OTROS TRÁMITES COMO REINGRESO DE TÍTULOS, PUBLICIDAD DE TÍTULOS ARCHIVADOS, ENTRE OTROS.

E. ¿Cuáles son las recomendaciones para el siguiente periodo de gestión?

CONTINUAR CON EL MONITOREO, SEGUIMIENTO Y DIFUSIÓN DE LA EJECUCIÓN DE LOS INDICADORES DEL POI Y SU NIVEL DE CUMPLIMIENTO RESPECTO A LAS METAS FIJADAS PARA LA TOMA DE DECISIONES CORRESPONDIENTES

**Detalle del cumplimiento del producto: PROGRAMA DE INCLUSIÓN SOCIAL REALIZADO**

A. ¿Se cumplió con los objetivos y metas programadas en el periodo a rendir?

SI	NO	PARCIALMENTE	NO APLICA
		X	

Nota: En caso marque la opción no aplica, se adjuntará un sustento en PDF y no se registrará información en las siguientes preguntas.

B. ¿Cuáles son los logros alcanzados en el periodo a rendir?

SE VIENE CUMPLIENDO PARCIALMENTE LAS METAS FÍSICAS DEL POI, DEBIDO A LA SITUACIÓN ACTUAL POR EL BROTE DE LA COVID-19, LO CUAL DIFICULTA PODER LLEVAR EL REGISTRO A LOS CIUDADANOS MEDIANTE PROGRAMAS DE INCLUSIÓN SOCIAL.

C. ¿Qué Limitaciones han tenido en el periodo a rendir?

LA IMPOSIBILIDAD DE REALIZAR LOS PROGRAMAS DE INCLUSIÓN SOCIAL ANTE LA DECLARATORIA DE ESTADO DE EMERGENCIA Y DECLARATORIA DE NIVEL DE ALERTA EXTREMO DE AREQUIPA EN LOS MESES DE FEBRERO Y JUNIO DE PRESENTE AÑO ANTE LOS INCREMENTOS DE CASOS POSITIVOS Y CONTAGIADOS POR LA COVID-19.

D. ¿Qué Acciones han tomado respecto a las limitaciones?

SE HAN REALIZADO ALGUNOS EVENTOS DE INCLUSIÓN SOCIAL MEDIANTE PLATAFORMAS VIRTUALES COMO MEET.

E. ¿Cuáles son las recomendaciones para el siguiente periodo de gestión?

SE RECOMIENDA APROVECHAR TODOS LOS CANALES O MEDIOS DIGITALES DISPONIBLES Y EL DESARROLLO DE NUEVAS TECNOLOGÍAS PARA MEJORAR LA ATENCIÓN AL CIUDADANO.

**Detalle del cumplimiento del producto: SERVICIOS DE PUBLICIDAD REGISTRAL OTORGADOS**

A. ¿Se cumplió con los objetivos y metas programadas en el periodo a rendir?

SI	NO	PARCIALMENTE	NO APLICA
X			

Nota: En caso marque la opción no aplica, se adjuntará un sustento en PDF y no se registrará información en las siguientes preguntas.

B. ¿Cuáles son los logros alcanzados en el periodo a rendir?

SE CUMPLIERON CON LAS METAS FÍSICAS DEL POI 2021 GRACIAS A SE CUMPLIERON CON LAS METAS FÍSICAS DEL POI 2021 GRACIAS A VIRTUALIZACIÓN DE LA MAYORÍA DE LOS SERVICIOS DE PUBLICIDAD REGISTRAL MEDIANTE EL SPRL, ELLO A PESAR DE LA SITUACIÓN ACTUAL EN EL PRESENTE AÑO Y EN ESPECIAL EN LA REGIÓN AREQUIPA ANTE EL BROTE DE LA COVID-19, DECLARATORIA EN NIVEL DE ALERTA EXTREMO, CIERRE DE NUESTRAS OFICINAS Y ATENCIÓN PARCIAL (PREVIA CITA) EN LAS ÚLTIMAS SEMANA

C. ¿Qué Limitaciones han tenido en el periodo a rendir?

EL CIERRE DE LAS OFICINAS REGISTRALES Y RECEPTORAS ANTE LA DECLARATORIA DE NIVEL DE ALERTA EXTREMO DE AREQUIPA EN LOS MESES DE FEBRERO Y JUNIO DE PRESENTE AÑO ANTE LOS INCREMENTOS DE CASOS POSITIVOS Y CONTAGIADOS POR LA COVID-19, LO CUAL IMPACTÓ EN LOS USUARIOS QUE NO SE ENCUENTRAN FAMILIARIZADOS CON EL SPRL.

D. ¿Qué Acciones han tomado respecto a las limitaciones?

LA ATENCIÓN PARCIAL A LOS USUARIOS PREVIA CITA PARA LA PRESENTACIÓN FÍSICA DE SOLICITUDES DE PUBLICIDAD REGISTRAL, ASÍ COMO LA DIFUSIÓN DEL USO DEL SPRL.

E. ¿Cuáles son las recomendaciones para el siguiente periodo de gestión?

CONTINUAR CON EL MONITOREO, SEGUIMIENTO Y DIFUSIÓN DE LA EJECUCIÓN DE LOS INDICADORES DEL POI Y SU NIVEL DE CUMPLIMIENTO RESPECTO A LAS METAS FIJADAS PARA LA TOMA DE DECISIONES CORRESPONDIENTES.

**Detalle del cumplimiento del producto: ACTOS REGISTRALES CALIFICADOS CON CALIDAD Y EN TIEMPO OPORTUNO**

A. ¿Se cumplió con los objetivos y metas programadas en el periodo a rendir?

SI	NO	PARCIALMENTE	NO APLICA
X			

Nota: En caso marque la opción no aplica, se adjuntará un sustento en PDF y no se registrará información en las siguientes preguntas.

B. ¿Cuáles son los logros alcanzados en el periodo a rendir?

SE HA EJECUTADO EL 117.86% DE LO PROGRAMADO EN EL PRIMER SEMESTRE DEL PERIODO FISCAL 2021

C. ¿Qué Limitaciones han tenido en el periodo a rendir?

NO HUBIERON LIMITACIONES, MÁS SE MEJORARON LOS CUMPLIMIENTOS DE LOS PLAZOS DE CALIFICACIÓN

D. ¿Qué Acciones han tomado respecto a las limitaciones?

DURANTE EL PRIMER SEMESTRE SE ATENDIÓ LA CALIFICACIÓN D ETÍTULOS QUE INCLUÍAN TÍTULOS DESDE EL MES DE AGOSTO DE 2020 QUE NO FUERON ATENDIDOS EN RAZÓN DEL ESTADO DE EMERGENCIA SANITARIA, LOGRANDO MAYOR EJECUCIÓN EN FUNCIÓN A LA ROTACIÓN DE PERSONAL ENTRE OFICINAS REGISTRALES DE LA MISMA ZONA

E. ¿Cuáles son las recomendaciones para el siguiente periodo de gestión?

PROMOVER LOS PROGRAMAS SOCIALES DE VIVIENDA Y LA EXONERACIÓN DE TASAS REGISTRALES PARA LOS SECTORES SOCIALES MÁS VULNERABLES

**Detalle del cumplimiento del producto: SERVICIOS DE PUBLICIDAD REGISTRAL OTORGADOS**

A. ¿Se cumplió con los objetivos y metas programadas en el periodo a rendir?

SI	NO	PARCIALMENTE	NO APLICA
		X	

Nota: En caso marque la opción no aplica, se adjuntará un sustento en PDF y no se registrará información en las siguientes preguntas.

B. ¿Cuáles son los logros alcanzados en el periodo a rendir?

SE HA EJECUTADO EL 89.26% DE LO PROGRAMADO EN EL PRIMER SEMESTRE DEL PERIODO FISCAL 2021

C. ¿Qué Limitaciones han tenido en el periodo a rendir?

LA ATENCIÓN DE SOLICITUDES DE PUBLICIDAD REGISTRAL, EN VENTANILLA Y EN LÍNEA, SE REALIZAN EN FUNCIÓN AL INGRESO DE SOLICITUDES, LOS CUALES HAN DISMINUIDO

D. ¿Qué Acciones han tomado respecto a las limitaciones?

SE HAN VIRTUALIZADO LOS SERVICIOS REGISTRALES Y PRIORIZADO EL TRABAJO REMOTO. EN RELACIÓN A LOS PROGRAMAS DE INCLUSIÓN REGISTRAL, SE CUMPLEN DE ACUERDO Y EN ESTRICTO RESPETO DEL DISTANCIAMIENTO SOCIAL. EN CUANTO A LA VIRTUALIZACIÓN, TODAVÍA HAY UN SECTOR DE LA POBLACIÓN QUE NO SE ACOGE A ESTA FACILIDAD.

E. ¿Cuáles son las recomendaciones para el siguiente periodo de gestión?

PROMOVER LA VIRTUALIZACIÓN DE LOS SERVICIOS REGISTRALES MEDIANTE MAYOR DIFUSIÓN POR LOS MEDIOS DE COMUNICACIÓN.

#### Detalle del cumplimiento del producto: ACTOS REGISTRALES CALIFICADOS CON CALIDAD Y EN TIEMPO OPORTUNO

A. ¿Se cumplió con los objetivos y metas programadas en el periodo a rendir?

SI	NO	PARCIALMENTE	NO APLICA
X			

Nota: En caso marque la opción no aplica, se adjuntará un sustento en PDF y no se registrará información en las siguientes preguntas.

B. ¿Cuáles son los logros alcanzados en el periodo a rendir?

LA CALIFICACIÓN DE ACTOS REGISTRALES HASTA EL 30 DE JUNIO DEL 2021, PRESENTA UN AUMENTO EN LA DEMANDA EN UN 115%, DEBIDO A QUE LOS CIUDADANOS HAN PROCURADO REALIZAR TRÁMITES PENDIENTES, ASÍ COMO TAMBIÉN POR EL MAYOR USO DEL SISTEMA DE INTERMEDIACIÓN DIGITAL - SID - SUNARP.

C. ¿Qué Limitaciones han tenido en el periodo a rendir?

SI BIEN LA DEMANDA POR ZONA REGISTRAL ES FAVORABLE, ES IMPORTANTE MENCIONAR QUE LA EMERGENCIA SANITARIA PRODUCTO DEL COVIC-19 ES UN FACTOR IMPORTANTE EN LA DEMANDA DE USUARIOS, YA QUE EN ALGUNAS OFICINAS REGISTRALES EXISTE UNA DISMINUCIÓN EN LA DEMANDA, MOTIVO POR EL CUAL LOS CIUDADANOS OBTAN POR PRIORIZAN ALGUNOS GASTOS.

D. ¿Qué Acciones han tomado respecto a las limitaciones?

ORIENTACIÓN AL CIUDADANO: LA ZONA REGISTRAL PUSO A LAS DISPOSICIONES CENTRALES DE ORIENTACIÓN TELEFÓNICA Y ELECTRÓNICA PARA QUE EL CIUDADANO PUEDA REALIZAR CONSULTAS CON LOS SERVICIOS BRINDADOS.

E. ¿Cuáles son las recomendaciones para el siguiente periodo de gestión?

-CONTINUAR CON LAS ACTIVIDADES DE INCLUSIÓN REGISTRAL A FAVOR DEL CIUDADANO  
-CONTINUAR CON LA ORIENTACIÓN AL CIUDADANO VÍA CELULAR.

**Detalle del cumplimiento del producto: SERVICIOS DE PUBLICIDAD REGISTRAL OTORGADOS**

A. ¿Se cumplió con los objetivos y metas programadas en el periodo a rendir?

SI	NO	PARCIALMENTE	NO APLICA
X			

Nota: En caso marque la opción no aplica, se adjuntará un sustento en PDF y no se registrará información en las siguientes preguntas.

B. ¿Cuáles son los logros alcanzados en el periodo a rendir?

LA PUBLICIDAD REGISTRAL HASTA JUNIO DEL 2021, PRESENTA UN AUMENTO EN LA DEMANDA EN UN 117%, DEBIDO AL MAYOR USO DEL SPRL POR PARTE DE LOS CIUDADANOS.

C. ¿Qué Limitaciones han tenido en el periodo a rendir?

SI BIEN LA DEMANDA POR ZONA REGISTRAL ES FAVORABLE, ES IMPORTANTE MENCIONAR QUE LA EMERGENCIA SANITARIA PRODUCTO DEL COVIC-19 ES UN FACTOR IMPORTANTE EN LA DEMANDA DE USUARIOS, YA QUE EN ALGUNAS OFICINAS REGISTRALES EXISTE UNA DISMINUCIÓN EN LA DEMANDA, MOTIVÓ POR EL CUAL LOS CIUDADANOS OBTAN POR PRIORIZAR ALGUNOS GASTOS.

D. ¿Qué Acciones han tomado respecto a las limitaciones?

ORIENTACIÓN AL CIUDADANO: LA ZONA REGISTRAL PUSO A DISPOSICION LAS CENTRALES DE ORIENTACIÓN TELEFÓNICA Y ELECTRÓNICA PARA QUE EL CIUDADANO PUEDA REALIZAR CONSULTAS CON LOS SERVICIOS BRINDADOS

E. ¿Cuáles son las recomendaciones para el siguiente periodo de gestión?

- CONTINUAR CON LAS ACTIVIDADES DE INCLUSIÓN REGISTRAL A FAVOR DEL CIUDADANO
- CONTINUAR CON LA ORIENTACIÓN AL CIUDADANO VÍA CELULAR

**VI. ANEXOS DE LOS SISTEMAS DE ADMINISTRATIVOS POR UNIDAD EJECUTORA PRESUPUESTAL.**

**ANEXOS POR UNIDAD EJECUTORA:**

**2803**

**ZONA REGISTRAL N° IX - SEDE LIMA- EX OFICINA REGISTRAL LIMA Y CALLAO**

Anexo 1: Sistema Nacional de Planeamiento estratégico.

Anexo 1.1 Presupuesto asignado para Acciones Estratégicas Institucionales (AEI) del Plan Estratégico Institucional (PEI)

Anexo 1.2 cumplimiento de metas de indicadores de Acciones Estratégicas Institucionales (AEI) del Plan Estratégico Institucional (PEI)

Anexo 2: Sistema Nacional de Presupuesto Público.

Anexo 2.1 A nivel de Unidad Ejecutora, toda Fuente de Financiamiento

Anexo 2.2 A nivel de Unidad Ejecutora por cada Fuente de Financiamiento.

Anexo 2.3 A Nivel de Unidad Ejecutora por Actividades y Proyectos

Anexo 2.4 Resumen a Nivel de Unidad Ejecutora por Función

Anexo 3: Sistema Nacional de Programación Multianual y Gestión de Inversiones

Anexo 3.1: Inversión pública

Anexo 3.2: Obras

Anexo 4: Sistema Nacional de Contabilidad

Anexo 4.1 Estados de situación Financiera por pliego

Anexo 4.2 Estados de Gestión por pliego.

Anexo 4.3 Estado de Cambios de Patrimonio Neto por unidad ejecutora

Anexo 4.4 Estado de Flujo de Efectivo por unidad ejecutora

Anexo 4.5 PP-1 Presupuesto Institucional de Ingresos

Anexo 4.6 PP-2 Presupuesto Institucional de Gastos

Anexo 4.7 EP-1 Estado de Ejecución del Presupuesto de Ingresos y Gastos

Anexo 5: Sistema Nacional de Tesorería

Anexo 5.1: Cartas Fianzas

Anexo 5.2: Documentos Valorados

Anexo 5.3: Fideicomisos

Anexo 5.4: Saldos de Cuentas.

Anexo 5.5: Titulares y Suplentes de las Cuentas

Anexo 5.6: Últimos Giros Realizados en la Fecha de Corte.

Anexo 6: Sistema Nacional de Endeudamiento

Anexo 7: Sistema Nacional de Abastecimiento

Anexo 7.1: Procedimientos de selección (Convocados)

Anexo 7.2.1: Contratos

Anexo 7.2.2: Contratos de Terceros / Locación de Servicios

Anexo 7.3: Bienes Inmuebles y predios en propiedad

Anexo 7.4: Bienes Muebles:

Anexo 7.5: Bienes Muebles Vehículos / Maquinarias.

Anexo 7.6: Aplicativos Informáticos de la Entidad

Anexo 8: Sistema Administrativo de Gestión de Recursos Humanos

Anexo 8.1 Personal CAP/CAS/Otras Modalidades

Anexo 8.2 Funcionarios Sancionados.

Anexo 9: Sistema Nacional de Control

Anexo 9.1 Detalle de los informes de Control Posterior por Unidad Ejecutora

Anexo 9.2 Detalle de los informes de Control Simultáneo por Unidad Ejecutora

Anexo 9.3 Detalle de funcionarios con presunta responsabilidad administrativa - entidad

**2810**

**ZONA REGISTRAL N° V - SEDE TRUJILLO - LA LIBERTAD**

Anexo 1: Sistema Nacional de Planeamiento estratégico.

Anexo 1.1 Presupuesto asignado para Acciones Estratégicas Institucionales (AEI) del Plan Estratégico Institucional (PEI)

Anexo 1.2 cumplimiento de metas de indicadores de Acciones Estratégicas Institucionales (AEI) del Plan Estratégico Institucional (PEI)

Anexo 2: Sistema Nacional de Presupuesto Público.

Anexo 2.1 A nivel de Unidad Ejecutora, toda Fuente de Financiamiento

Anexo 2.2 A nivel de Unidad Ejecutora por cada Fuente de Financiamiento.

Anexo 2.3 A Nivel de Unidad Ejecutora por Actividades y Proyectos

Anexo 2.4 Resumen a Nivel de Unidad Ejecutora por Función

Anexo 3: Sistema Nacional de Programación Multianual y Gestión de Inversiones

Anexo 3.1: Inversión pública

Anexo 3.2: Obras

Anexo 4: Sistema Nacional de Contabilidad

Anexo 4.1 Estados de situación Financiera por pliego

Anexo 4.2 Estados de Gestión por pliego.

Anexo 4.3 Estado de Cambios de Patrimonio Neto por unidad ejecutora

Anexo 4.4 Estado de Flujo de Efectivo por unidad ejecutora

Anexo 4.5 PP-1 Presupuesto Institucional de Ingresos

Anexo 4.6 PP-2 Presupuesto Institucional de Gastos

Anexo 4.7 EP-1 Estado de Ejecución del Presupuesto de Ingresos y Gastos

Anexo 5: Sistema Nacional de Tesorería

Anexo 5.1: Cartas Fianzas

Anexo 5.2: Documentos Valorados

Anexo 5.3: Fideicomisos

Anexo 5.4: Saldos de Cuentas.

Anexo 5.5: Titulares y Suplentes de las Cuentas



Anexo 5.6: Últimos Giros Realizados en la Fecha de Corte.

Anexo 6: Sistema Nacional de Endeudamiento

Anexo 7: Sistema Nacional de Abastecimiento

Anexo 7.1: Procedimientos de selección (Convocados)

Anexo 7.2.1: Contratos

Anexo 7.2.2: Contratos de Terceros / Locación de Servicios

Anexo 7.3: Bienes Inmuebles y predios en propiedad

Anexo 7.4: Bienes Muebles:

Anexo 7.5: Bienes Muebles Vehículos / Maquinarias.

Anexo 7.6: Aplicativos Informáticos de la Entidad

Anexo 8: Sistema Administrativo de Gestión de Recursos Humanos

Anexo 8.1 Personal CAP/CAS/Otras Modalidades

Anexo 8.2 Funcionarios Sancionados.

Anexo 9: Sistema Nacional de Control

Anexo 9.1 Detalle de los informes de Control Posterior por Unidad Ejecutora

Anexo 9.2 Detalle de los informes de Control Simultáneo por Unidad Ejecutora

Anexo 9.3 Detalle de funcionarios con presunta responsabilidad administrativa - entidad

**2804**

### **ZONA REGISTRAL N° VIII SEDE HUANCAYO - JUNIN**

Anexo 1: Sistema Nacional de Planeamiento estratégico.

Anexo 1.1 Presupuesto asignado para Acciones Estratégicas Institucionales (AEI) del Plan Estratégico Institucional (PEI)

Anexo 1.2 cumplimiento de metas de indicadores de Acciones Estratégicas Institucionales (AEI) del Plan Estratégico Institucional (PEI)

Anexo 2: Sistema Nacional de Presupuesto Público.

Anexo 2.1 A nivel de Unidad Ejecutora, toda Fuente de Financiamiento

Anexo 2.2 A nivel de Unidad Ejecutora por cada Fuente de Financiamiento.

- Anexo 2.3 A Nivel de Unidad Ejecutora por Actividades y Proyectos
- Anexo 2.4 Resumen a Nivel de Unidad Ejecutora por Función
- Anexo 3: Sistema Nacional de Programación Multianual y Gestión de Inversiones
  - Anexo 3.1: Inversión pública
  - Anexo 3.2: Obras
- Anexo 4: Sistema Nacional de Contabilidad
  - Anexo 4.1 Estados de situación Financiera por pliego
  - Anexo 4.2 Estados de Gestión por pliego.
  - Anexo 4.3 Estado de Cambios de Patrimonio Neto por unidad ejecutora
  - Anexo 4.4 Estado de Flujo de Efectivo por unidad ejecutora
  - Anexo 4.5 PP-1 Presupuesto Institucional de Ingresos
  - Anexo 4.6 PP-2 Presupuesto Institucional de Gastos
  - Anexo 4.7 EP-1 Estado de Ejecución del Presupuesto de Ingresos y Gastos
- Anexo 5: Sistema Nacional de Tesorería
  - Anexo 5.1: Cartas Fianzas
  - Anexo 5.2: Documentos Valorados
  - Anexo 5.3: Fideicomisos
  - Anexo 5.4: Saldos de Cuentas.
  - Anexo 5.5: Titulares y Suplentes de las Cuentas
  - Anexo 5.6: Últimos Giros Realizados en la Fecha de Corte.
- Anexo 6: Sistema Nacional de Endeudamiento
- Anexo 7: Sistema Nacional de Abastecimiento
  - Anexo 7.1: Procedimientos de selección (Convocados)
  - Anexo 7.2.1: Contratos
  - Anexo 7.2.2: Contratos de Terceros / Locación de Servicios

- Anexo 7.3: Bienes Inmuebles y predios en propiedad
- Anexo 7.4: Bienes Muebles:
- Anexo 7.5: Bienes Muebles Vehículos / Maquinarias.
- Anexo 7.6: Aplicativos Informáticos de la Entidad
- Anexo 8: Sistema Administrativo de Gestión de Recursos Humanos
  - Anexo 8.1 Personal CAP/CAS/Otras Modalidades
  - Anexo 8.2 Funcionarios Sancionados.
- Anexo 9: Sistema Nacional de Control
  - Anexo 9.1 Detalle de los informes de Control Posterior por Unidad Ejecutora
  - Anexo 9.2 Detalle de los informes de Control Simultáneo por Unidad Ejecutora
  - Anexo 9.3 Detalle de funcionarios con presunta responsabilidad administrativa - entidad

**2806**

### **ZONA REGISTRAL N° VII - SEDE HUARAZ**

- Anexo 1: Sistema Nacional de Planeamiento estratégico.
  - Anexo 1.1 Presupuesto asignado para Acciones Estratégicas Institucionales (AEI) del Plan Estratégico Institucional (PEI)
  - Anexo 1.2 cumplimiento de metas de indicadores de Acciones Estratégicas Institucionales (AEI) del Plan Estratégico Institucional (PEI)
- Anexo 2: Sistema Nacional de Presupuesto Público.
  - Anexo 2.1 A nivel de Unidad Ejecutora, toda Fuente de Financiamiento
  - Anexo 2.2 A nivel de Unidad Ejecutora por cada Fuente de Financiamiento.
  - Anexo 2.3 A Nivel de Unidad Ejecutora por Actividades y Proyectos
  - Anexo 2.4 Resumen a Nivel de Unidad Ejecutora por Función
- Anexo 3: Sistema Nacional de Programación Multianual y Gestión de Inversiones
  - Anexo 3.1: Inversión pública
  - Anexo 3.2: Obras
- Anexo 4: Sistema Nacional de Contabilidad

- Anexo 4.1 Estados de situación Financiera por pliego
- Anexo 4.2 Estados de Gestión por pliego.
- Anexo 4.3 Estado de Cambios de Patrimonio Neto por unidad ejecutora
- Anexo 4.4 Estado de Flujo de Efectivo por unidad ejecutora
- Anexo 4.5 PP-1 Presupuesto Institucional de Ingresos
- Anexo 4.6 PP-2 Presupuesto Institucional de Gastos
- Anexo 4.7 EP-1 Estado de Ejecución del Presupuesto de Ingresos y Gastos
- Anexo 5: Sistema Nacional de Tesorería
  - Anexo 5.1: Cartas Fianzas
  - Anexo 5.2: Documentos Valorados
  - Anexo 5.3: Fideicomisos
  - Anexo 5.4: Saldos de Cuentas.
  - Anexo 5.5: Titulares y Suplentes de las Cuentas
  - Anexo 5.6: Últimos Giros Realizados en la Fecha de Corte.
- Anexo 6: Sistema Nacional de Endeudamiento
- Anexo 7: Sistema Nacional de Abastecimiento
  - Anexo 7.1: Procedimientos de selección (Convocados)
  - Anexo 7.2.1: Contratos
  - Anexo 7.2.2: Contratos de Terceros / Locación de Servicios
  - Anexo 7.3: Bienes Inmuebles y predios en propiedad
  - Anexo 7.4: Bienes Muebles:
  - Anexo 7.5: Bienes Muebles Vehículos / Maquinarias.
  - Anexo 7.6: Aplicativos Informáticos de la Entidad
- Anexo 8: Sistema Administrativo de Gestión de Recursos Humanos
  - Anexo 8.1 Personal CAP/CAS/Otras Modalidades

Anexo 8.2 Funcionarios Sancionados.

Anexo 9: Sistema Nacional de Control

Anexo 9.1 Detalle de los informes de Control Posterior por Unidad Ejecutora

Anexo 9.2 Detalle de los informes de Control Simultáneo por Unidad Ejecutora

Anexo 9.3 Detalle de funcionarios con presunta responsabilidad administrativa - entidad

**2807**

### **ZONA REGISTRAL N° I- SEDE PIURA**

Anexo 1: Sistema Nacional de Planeamiento estratégico.

Anexo 1.1 Presupuesto asignado para Acciones Estratégicas Institucionales (AEI) del Plan Estratégico Institucional (PEI)

Anexo 1.2 cumplimiento de metas de indicadores de Acciones Estratégicas Institucionales (AEI) del Plan Estratégico Institucional (PEI)

Anexo 2: Sistema Nacional de Presupuesto Público.

Anexo 2.1 A nivel de Unidad Ejecutora, toda Fuente de Financiamiento

Anexo 2.2 A nivel de Unidad Ejecutora por cada Fuente de Financiamiento.

Anexo 2.3 A Nivel de Unidad Ejecutora por Actividades y Proyectos

Anexo 2.4 Resumen a Nivel de Unidad Ejecutora por Función

Anexo 3: Sistema Nacional de Programación Multianual y Gestión de Inversiones

Anexo 3.1: Inversión pública

Anexo 3.2: Obras

Anexo 4: Sistema Nacional de Contabilidad

Anexo 4.1 Estados de situación Financiera por pliego

Anexo 4.2 Estados de Gestión por pliego.

Anexo 4.3 Estado de Cambios de Patrimonio Neto por unidad ejecutora

Anexo 4.4 Estado de Flujo de Efectivo por unidad ejecutora

Anexo 4.5 PP-1 Presupuesto Institucional de Ingresos

Anexo 4.6 PP-2 Presupuesto Institucional de Gastos

Anexo 4.7 EP-1 Estado de Ejecución del Presupuesto de Ingresos y Gastos

Anexo 5: Sistema Nacional de Tesorería

Anexo 5.1: Cartas Fianzas

Anexo 5.2: Documentos Valorados

Anexo 5.3: Fideicomisos

Anexo 5.4: Saldos de Cuentas.

Anexo 5.5: Titulares y Suplentes de las Cuentas

Anexo 5.6: Últimos Giros Realizados en la Fecha de Corte.

Anexo 6: Sistema Nacional de Endeudamiento

Anexo 7: Sistema Nacional de Abastecimiento

Anexo 7.1: Procedimientos de selección (Convocados)

Anexo 7.2.1: Contratos

Anexo 7.2.2: Contratos de Terceros / Locación de Servicios

Anexo 7.3: Bienes Inmuebles y predios en propiedad

Anexo 7.4: Bienes Muebles:

Anexo 7.5: Bienes Muebles Vehículos / Maquinarias.

Anexo 7.6: Aplicativos Informáticos de la Entidad

Anexo 8: Sistema Administrativo de Gestión de Recursos Humanos

Anexo 8.1 Personal CAP/CAS/Otras Modalidades

Anexo 8.2 Funcionarios Sancionados.

Anexo 9: Sistema Nacional de Control

Anexo 9.1 Detalle de los informes de Control Posterior por Unidad Ejecutora

Anexo 9.2 Detalle de los informes de Control Simultáneo por Unidad Ejecutora

Anexo 9.3 Detalle de funcionarios con presunta responsabilidad administrativa - entidad

## ZONA REGISTRAL N° XIV - SEDE AYACUCHO

Anexo 1: Sistema Nacional de Planeamiento estratégico.

Anexo 1.1 Presupuesto asignado para Acciones Estratégicas Institucionales (AEI) del Plan Estratégico Institucional (PEI)

Anexo 1.2 cumplimiento de metas de indicadores de Acciones Estratégicas Institucionales (AEI) del Plan Estratégico Institucional (PEI)

Anexo 2: Sistema Nacional de Presupuesto Público.

Anexo 2.1 A nivel de Unidad Ejecutora, toda Fuente de Financiamiento

Anexo 2.2 A nivel de Unidad Ejecutora por cada Fuente de Financiamiento.

Anexo 2.3 A Nivel de Unidad Ejecutora por Actividades y Proyectos

Anexo 2.4 Resumen a Nivel de Unidad Ejecutora por Función

Anexo 3: Sistema Nacional de Programación Multianual y Gestión de Inversiones

Anexo 3.1: Inversión pública

Anexo 3.2: Obras

Anexo 4: Sistema Nacional de Contabilidad

Anexo 4.1 Estados de situación Financiera por pliego

Anexo 4.2 Estados de Gestión por pliego.

Anexo 4.3 Estado de Cambios de Patrimonio Neto por unidad ejecutora

Anexo 4.4 Estado de Flujo de Efectivo por unidad ejecutora

Anexo 4.5 PP-1 Presupuesto Institucional de Ingresos

Anexo 4.6 PP-2 Presupuesto Institucional de Gastos

Anexo 4.7 EP-1 Estado de Ejecución del Presupuesto de Ingresos y Gastos

Anexo 5: Sistema Nacional de Tesorería

Anexo 5.1: Cartas Fianzas

Anexo 5.2: Documentos Valorados

Anexo 5.3: Fideicomisos

Anexo 5.4: Saldos de Cuentas.

Anexo 5.5: Titulares y Suplentes de las Cuentas

Anexo 5.6: Últimos Giros Realizados en la Fecha de Corte.

Anexo 6: Sistema Nacional de Endeudamiento

Anexo 7: Sistema Nacional de Abastecimiento

Anexo 7.1: Procedimientos de selección (Convocados)

Anexo 7.2.1: Contratos

Anexo 7.2.2: Contratos de Terceros / Locación de Servicios

Anexo 7.3: Bienes Inmuebles y predios en propiedad

Anexo 7.4: Bienes Muebles:

Anexo 7.5: Bienes Muebles Vehículos / Maquinarias.

Anexo 7.6: Aplicativos Informáticos de la Entidad

Anexo 8: Sistema Administrativo de Gestión de Recursos Humanos

Anexo 8.1 Personal CAP/CAS/Otras Modalidades

Anexo 8.2 Funcionarios Sancionados.

Anexo 9: Sistema Nacional de Control

Anexo 9.1 Detalle de los informes de Control Posterior por Unidad Ejecutora

Anexo 9.2 Detalle de los informes de Control Simultáneo por Unidad Ejecutora

Anexo 9.3 Detalle de funcionarios con presunta responsabilidad administrativa - entidad

**0940**

### **ZONA REGISTRAL N° III - MOYOBAMBA - SAN MARTIN**

Anexo 1: Sistema Nacional de Planeamiento estratégico.

Anexo 1.1 Presupuesto asignado para Acciones Estratégicas Institucionales (AEI) del Plan Estratégico Institucional (PEI)

Anexo 1.2 cumplimiento de metas de indicadores de Acciones Estratégicas Institucionales (AEI) del Plan Estratégico Institucional (PEI)

Anexo 2: Sistema Nacional de Presupuesto Público.

Anexo 2.1 A nivel de Unidad Ejecutora, toda Fuente de Financiamiento



- Anexo 2.2 A nivel de Unidad Ejecutora por cada Fuente de Financiamiento.
- Anexo 2.3 A Nivel de Unidad Ejecutora por Actividades y Proyectos
- Anexo 2.4 Resumen a Nivel de Unidad Ejecutora por Función
- Anexo 3: Sistema Nacional de Programación Multianual y Gestión de Inversiones
  - Anexo 3.1: Inversión pública
  - Anexo 3.2: Obras
- Anexo 4: Sistema Nacional de Contabilidad
  - Anexo 4.1 Estados de situación Financiera por pliego
  - Anexo 4.2 Estados de Gestión por pliego.
  - Anexo 4.3 Estado de Cambios de Patrimonio Neto por unidad ejecutora
  - Anexo 4.4 Estado de Flujo de Efectivo por unidad ejecutora
  - Anexo 4.5 PP-1 Presupuesto Institucional de Ingresos
  - Anexo 4.6 PP-2 Presupuesto Institucional de Gastos
  - Anexo 4.7 EP-1 Estado de Ejecución del Presupuesto de Ingresos y Gastos
- Anexo 5: Sistema Nacional de Tesorería
  - Anexo 5.1: Cartas Fianzas
  - Anexo 5.2: Documentos Valorados
  - Anexo 5.3: Fideicomisos
  - Anexo 5.4: Saldos de Cuentas.
  - Anexo 5.5: Titulares y Suplentes de las Cuentas
  - Anexo 5.6: Últimos Giros Realizados en la Fecha de Corte.
- Anexo 6: Sistema Nacional de Endeudamiento
- Anexo 7: Sistema Nacional de Abastecimiento
  - Anexo 7.1: Procedimientos de selección (Convocados)
  - Anexo 7.2.1: Contratos

- Anexo 7.2.2: Contratos de Terceros / Locación de Servicios
- Anexo 7.3: Bienes Inmuebles y predios en propiedad
- Anexo 7.4: Bienes Muebles:
- Anexo 7.5: Bienes Muebles Vehículos / Maquinarias.
- Anexo 7.6: Aplicativos Informáticos de la Entidad
- Anexo 8: Sistema Administrativo de Gestión de Recursos Humanos
  - Anexo 8.1 Personal CAP/CAS/Otras Modalidades
  - Anexo 8.2 Funcionarios Sancionados.
- Anexo 9: Sistema Nacional de Control
  - Anexo 9.1 Detalle de los informes de Control Posterior por Unidad Ejecutora
  - Anexo 9.2 Detalle de los informes de Control Simultáneo por Unidad Ejecutora
  - Anexo 9.3 Detalle de funcionarios con presunta responsabilidad administrativa - entidad

### **0310**

#### **SUPERINTENDENCIA NACIONAL DE LOS REGISTROS PUBLICOS - SUNARP - SEDE CENTRAL**

- Anexo 1: Sistema Nacional de Planeamiento estratégico.
  - Anexo 1.1 Presupuesto asignado para Acciones Estratégicas Institucionales (AEI) del Plan Estratégico Institucional (PEI)
  - Anexo 1.2 cumplimiento de metas de indicadores de Acciones Estratégicas Institucionales (AEI) del Plan Estratégico Institucional (PEI)
- Anexo 2: Sistema Nacional de Presupuesto Público.
  - Anexo 2.1 A nivel de Unidad Ejecutora, toda Fuente de Financiamiento
  - Anexo 2.2 A nivel de Unidad Ejecutora por cada Fuente de Financiamiento.
  - Anexo 2.3 A Nivel de Unidad Ejecutora por Actividades y Proyectos
  - Anexo 2.4 Resumen a Nivel de Unidad Ejecutora por Función
- Anexo 3: Sistema Nacional de Programación Multianual y Gestión de Inversiones
  - Anexo 3.1: Inversión pública
  - Anexo 3.2: Obras

Anexo 4: Sistema Nacional de Contabilidad

Anexo 4.1 Estados de situación Financiera por pliego

Anexo 4.2 Estados de Gestión por pliego.

Anexo 4.3 Estado de Cambios de Patrimonio Neto por unidad ejecutora

Anexo 4.4 Estado de Flujo de Efectivo por unidad ejecutora

Anexo 4.5 PP-1 Presupuesto Institucional de Ingresos

Anexo 4.6 PP-2 Presupuesto Institucional de Gastos

Anexo 4.7 EP-1 Estado de Ejecución del Presupuesto de Ingresos y Gastos

Anexo 5: Sistema Nacional de Tesorería

Anexo 5.1: Cartas Fianzas

Anexo 5.2: Documentos Valorados

Anexo 5.3: Fideicomisos

Anexo 5.4: Saldos de Cuentas.

Anexo 5.5: Titulares y Suplentes de las Cuentas

Anexo 5.6: Últimos Giros Realizados en la Fecha de Corte.

Anexo 6: Sistema Nacional de Endeudamiento

Anexo 7: Sistema Nacional de Abastecimiento

Anexo 7.1: Procedimientos de selección (Convocados)

Anexo 7.2.1: Contratos

Anexo 7.2.2: Contratos de Terceros / Locación de Servicios

Anexo 7.3: Bienes Inmuebles y predios en propiedad

Anexo 7.4: Bienes Muebles:

Anexo 7.5: Bienes Muebles Vehículos / Maquinarias.

Anexo 7.6: Aplicativos Informáticos de la Entidad

Anexo 8: Sistema Administrativo de Gestión de Recursos Humanos

Anexo 8.1 Personal CAP/CAS/Otras Modalidades

Anexo 8.2 Funcionarios Sancionados.

Anexo 9: Sistema Nacional de Control

Anexo 9.1 Detalle de los informes de Control Posterior por Unidad Ejecutora

Anexo 9.2 Detalle de los informes de Control Simultáneo por Unidad Ejecutora

Anexo 9.3 Detalle de funcionarios con presunta responsabilidad administrativa - entidad

**4669**

**ZONA REGISTRAL XIII SEDE TACNA - EX OFICINA REGISTRAL REGIONAL REG. JOSE CARLOS MARIATEGUI**

Anexo 1: Sistema Nacional de Planeamiento estratégico.

Anexo 1.1 Presupuesto asignado para Acciones Estratégicas Institucionales (AEI) del Plan Estratégico Institucional (PEI)

Anexo 1.2 cumplimiento de metas de indicadores de Acciones Estratégicas Institucionales (AEI) del Plan Estratégico Institucional (PEI)

Anexo 2: Sistema Nacional de Presupuesto Público.

Anexo 2.1 A nivel de Unidad Ejecutora, toda Fuente de Financiamiento

Anexo 2.2 A nivel de Unidad Ejecutora por cada Fuente de Financiamiento.

Anexo 2.3 A Nivel de Unidad Ejecutora por Actividades y Proyectos

Anexo 2.4 Resumen a Nivel de Unidad Ejecutora por Función

Anexo 3: Sistema Nacional de Programación Multianual y Gestión de Inversiones

Anexo 3.1: Inversión pública

Anexo 3.2: Obras

Anexo 4: Sistema Nacional de Contabilidad

Anexo 4.1 Estados de situación Financiera por pliego

Anexo 4.2 Estados de Gestión por pliego.

Anexo 4.3 Estado de Cambios de Patrimonio Neto por unidad ejecutora

Anexo 4.4 Estado de Flujo de Efectivo por unidad ejecutora

Anexo 4.5 PP-1 Presupuesto Institucional de Ingresos

Anexo 4.6 PP-2 Presupuesto Institucional de Gastos

Anexo 4.7 EP-1 Estado de Ejecución del Presupuesto de Ingresos y Gastos

Anexo 5: Sistema Nacional de Tesorería

Anexo 5.1: Cartas Fianzas

Anexo 5.2: Documentos Valorados

Anexo 5.3: Fideicomisos

Anexo 5.4: Saldos de Cuentas.

Anexo 5.5: Titulares y Suplentes de las Cuentas

Anexo 5.6: Últimos Giros Realizados en la Fecha de Corte.

Anexo 6: Sistema Nacional de Endeudamiento

Anexo 7: Sistema Nacional de Abastecimiento

Anexo 7.1: Procedimientos de selección (Convocados)

Anexo 7.2.1: Contratos

Anexo 7.2.2: Contratos de Terceros / Locación de Servicios

Anexo 7.3: Bienes Inmuebles y predios en propiedad

Anexo 7.4: Bienes Muebles:

Anexo 7.5: Bienes Muebles Vehículos / Maquinarias.

Anexo 7.6: Aplicativos Informáticos de la Entidad

Anexo 8: Sistema Administrativo de Gestión de Recursos Humanos

Anexo 8.1 Personal CAP/CAS/Otras Modalidades

Anexo 8.2 Funcionarios Sancionados.

Anexo 9: Sistema Nacional de Control

Anexo 9.1 Detalle de los informes de Control Posterior por Unidad Ejecutora

Anexo 9.2 Detalle de los informes de Control Simultáneo por Unidad Ejecutora

Anexo 9.3 Detalle de funcionarios con presunta responsabilidad administrativa - entidad

0990

**ZONA REGISTRAL N° X - SEDE CUSCO**

Anexo 1: Sistema Nacional de Planeamiento estratégico.

Anexo 1.1 Presupuesto asignado para Acciones Estratégicas Institucionales (AEI) del Plan Estratégico Institucional (PEI)

Anexo 1.2 cumplimiento de metas de indicadores de Acciones Estratégicas Institucionales (AEI) del Plan Estratégico Institucional (PEI)

Anexo 2: Sistema Nacional de Presupuesto Público.

Anexo 2.1 A nivel de Unidad Ejecutora, toda Fuente de Financiamiento

Anexo 2.2 A nivel de Unidad Ejecutora por cada Fuente de Financiamiento.

Anexo 2.3 A Nivel de Unidad Ejecutora por Actividades y Proyectos

Anexo 2.4 Resumen a Nivel de Unidad Ejecutora por Función

Anexo 3: Sistema Nacional de Programación Multianual y Gestión de Inversiones

Anexo 3.1: Inversión pública

Anexo 3.2: Obras

Anexo 4: Sistema Nacional de Contabilidad

Anexo 4.1 Estados de situación Financiera por pliego

Anexo 4.2 Estados de Gestión por pliego.

Anexo 4.3 Estado de Cambios de Patrimonio Neto por unidad ejecutora

Anexo 4.4 Estado de Flujo de Efectivo por unidad ejecutora

Anexo 4.5 PP-1 Presupuesto Institucional de Ingresos

Anexo 4.6 PP-2 Presupuesto Institucional de Gastos

Anexo 4.7 EP-1 Estado de Ejecución del Presupuesto de Ingresos y Gastos

Anexo 5: Sistema Nacional de Tesorería

Anexo 5.1: Cartas Fianzas

Anexo 5.2: Documentos Valorados

Anexo 5.3: Fideicomisos

Anexo 5.4: Saldos de Cuentas.

Anexo 5.5: Titulares y Suplentes de las Cuentas

Anexo 5.6: Últimos Giros Realizados en la Fecha de Corte.

Anexo 6: Sistema Nacional de Endeudamiento

Anexo 7: Sistema Nacional de Abastecimiento

Anexo 7.1: Procedimientos de selección (Convocados)

Anexo 7.2.1: Contratos

Anexo 7.2.2: Contratos de Terceros / Locación de Servicios

Anexo 7.3: Bienes Inmuebles y predios en propiedad

Anexo 7.4: Bienes Muebles:

Anexo 7.5: Bienes Muebles Vehículos / Maquinarias.

Anexo 7.6: Aplicativos Informáticos de la Entidad

Anexo 8: Sistema Administrativo de Gestión de Recursos Humanos

Anexo 8.1 Personal CAP/CAS/Otras Modalidades

Anexo 8.2 Funcionarios Sancionados.

Anexo 9: Sistema Nacional de Control

Anexo 9.1 Detalle de los informes de Control Posterior por Unidad Ejecutora

Anexo 9.2 Detalle de los informes de Control Simultáneo por Unidad Ejecutora

Anexo 9.3 Detalle de funcionarios con presunta responsabilidad administrativa - entidad

**3340**

### **ZONA REGISTRAL N° VI - SEDE PUCALLPA - UCAYALI**

Anexo 1: Sistema Nacional de Planeamiento estratégico.

Anexo 1.1 Presupuesto asignado para Acciones Estratégicas Institucionales (AEI) del Plan Estratégico Institucional (PEI)

Anexo 1.2 cumplimiento de metas de indicadores de Acciones Estratégicas Institucionales (AEI) del Plan Estratégico Institucional (PEI)

Anexo 2: Sistema Nacional de Presupuesto Público.

- Anexo 2.1 A nivel de Unidad Ejecutora, toda Fuente de Financiamiento
- Anexo 2.2 A nivel de Unidad Ejecutora por cada Fuente de Financiamiento.
- Anexo 2.3 A Nivel de Unidad Ejecutora por Actividades y Proyectos
- Anexo 2.4 Resumen a Nivel de Unidad Ejecutora por Función
- Anexo 3: Sistema Nacional de Programación Multianual y Gestión de Inversiones
  - Anexo 3.1: Inversión pública
  - Anexo 3.2: Obras
- Anexo 4: Sistema Nacional de Contabilidad
  - Anexo 4.1 Estados de situación Financiera por pliego
  - Anexo 4.2 Estados de Gestión por pliego.
  - Anexo 4.3 Estado de Cambios de Patrimonio Neto por unidad ejecutora
  - Anexo 4.4 Estado de Flujo de Efectivo por unidad ejecutora
  - Anexo 4.5 PP-1 Presupuesto Institucional de Ingresos
  - Anexo 4.6 PP-2 Presupuesto Institucional de Gastos
  - Anexo 4.7 EP-1 Estado de Ejecución del Presupuesto de Ingresos y Gastos
- Anexo 5: Sistema Nacional de Tesorería
  - Anexo 5.1: Cartas Fianzas
  - Anexo 5.2: Documentos Valorados
  - Anexo 5.3: Fideicomisos
  - Anexo 5.4: Saldos de Cuentas.
  - Anexo 5.5: Titulares y Suplentes de las Cuentas
  - Anexo 5.6: Últimos Giros Realizados en la Fecha de Corte.
- Anexo 6: Sistema Nacional de Endeudamiento
- Anexo 7: Sistema Nacional de Abastecimiento
  - Anexo 7.1: Procedimientos de selección (Convocados)



- Anexo 7.2.1: Contratos
- Anexo 7.2.2: Contratos de Terceros / Locación de Servicios
- Anexo 7.3: Bienes Inmuebles y predios en propiedad
- Anexo 7.4: Bienes Muebles:
- Anexo 7.5: Bienes Muebles Vehículos / Maquinarias.
- Anexo 7.6: Aplicativos Informáticos de la Entidad
- Anexo 8: Sistema Administrativo de Gestión de Recursos Humanos
  - Anexo 8.1 Personal CAP/CAS/Otras Modalidades
  - Anexo 8.2 Funcionarios Sancionados.
- Anexo 9: Sistema Nacional de Control
  - Anexo 9.1 Detalle de los informes de Control Posterior por Unidad Ejecutora
  - Anexo 9.2 Detalle de los informes de Control Simultáneo por Unidad Ejecutora
  - Anexo 9.3 Detalle de funcionarios con presunta responsabilidad administrativa - entidad

**0942**

**ZONA REGISTRAL N° XII - SEDE AREQUIPA**

- Anexo 1: Sistema Nacional de Planeamiento estratégico.
  - Anexo 1.1 Presupuesto asignado para Acciones Estratégicas Institucionales (AEI) del Plan Estratégico Institucional (PEI)
  - Anexo 1.2 cumplimiento de metas de indicadores de Acciones Estratégicas Institucionales (AEI) del Plan Estratégico Institucional (PEI)
- Anexo 2: Sistema Nacional de Presupuesto Público.
  - Anexo 2.1 A nivel de Unidad Ejecutora, toda Fuente de Financiamiento
  - Anexo 2.2 A nivel de Unidad Ejecutora por cada Fuente de Financiamiento.
  - Anexo 2.3 A Nivel de Unidad Ejecutora por Actividades y Proyectos
  - Anexo 2.4 Resumen a Nivel de Unidad Ejecutora por Función
- Anexo 3: Sistema Nacional de Programación Multianual y Gestión de Inversiones
  - Anexo 3.1: Inversión pública

Anexo 3.2: Obras

Anexo 4: Sistema Nacional de Contabilidad

Anexo 4.1 Estados de situación Financiera por pliego

Anexo 4.2 Estados de Gestión por pliego.

Anexo 4.3 Estado de Cambios de Patrimonio Neto por unidad ejecutora

Anexo 4.4 Estado de Flujo de Efectivo por unidad ejecutora

Anexo 4.5 PP-1 Presupuesto Institucional de Ingresos

Anexo 4.6 PP-2 Presupuesto Institucional de Gastos

Anexo 4.7 EP-1 Estado de Ejecución del Presupuesto de Ingresos y Gastos

Anexo 5: Sistema Nacional de Tesorería

Anexo 5.1: Cartas Fianzas

Anexo 5.2: Documentos Valorados

Anexo 5.3: Fideicomisos

Anexo 5.4: Saldos de Cuentas.

Anexo 5.5: Titulares y Suplentes de las Cuentas

Anexo 5.6: Últimos Giros Realizados en la Fecha de Corte.

Anexo 6: Sistema Nacional de Endeudamiento

Anexo 7: Sistema Nacional de Abastecimiento

Anexo 7.1: Procedimientos de selección (Convocados)

Anexo 7.2.1: Contratos

Anexo 7.2.2: Contratos de Terceros / Locación de Servicios

Anexo 7.3: Bienes Inmuebles y predios en propiedad

Anexo 7.4: Bienes Muebles:

Anexo 7.5: Bienes Muebles Vehículos / Maquinarias.

Anexo 7.6: Aplicativos Informáticos de la Entidad

Anexo 8: Sistema Administrativo de Gestión de Recursos Humanos

Anexo 8.1 Personal CAP/CAS/Otras Modalidades

Anexo 8.2 Funcionarios Sancionados.

Anexo 9: Sistema Nacional de Control

Anexo 9.1 Detalle de los informes de Control Posterior por Unidad Ejecutora

Anexo 9.2 Detalle de los informes de Control Simultáneo por Unidad Ejecutora

Anexo 9.3 Detalle de funcionarios con presunta responsabilidad administrativa - entidad

**0643**

### **ZONA REGISTRAL N° II - SEDE CHICLAYO**

Anexo 1: Sistema Nacional de Planeamiento estratégico.

Anexo 1.1 Presupuesto asignado para Acciones Estratégicas Institucionales (AEI) del Plan Estratégico Institucional (PEI)

Anexo 1.2 cumplimiento de metas de indicadores de Acciones Estratégicas Institucionales (AEI) del Plan Estratégico Institucional (PEI)

Anexo 2: Sistema Nacional de Presupuesto Público.

Anexo 2.1 A nivel de Unidad Ejecutora, toda Fuente de Financiamiento

Anexo 2.2 A nivel de Unidad Ejecutora por cada Fuente de Financiamiento.

Anexo 2.3 A Nivel de Unidad Ejecutora por Actividades y Proyectos

Anexo 2.4 Resumen a Nivel de Unidad Ejecutora por Función

Anexo 3: Sistema Nacional de Programación Multianual y Gestión de Inversiones

Anexo 3.1: Inversión pública

Anexo 3.2: Obras

Anexo 4: Sistema Nacional de Contabilidad

Anexo 4.1 Estados de situación Financiera por pliego

Anexo 4.2 Estados de Gestión por pliego.

Anexo 4.3 Estado de Cambios de Patrimonio Neto por unidad ejecutora

Anexo 4.4 Estado de Flujo de Efectivo por unidad ejecutora

Anexo 4.5 PP-1 Presupuesto Institucional de Ingresos

Anexo 4.6 PP-2 Presupuesto Institucional de Gastos

Anexo 4.7 EP-1 Estado de Ejecución del Presupuesto de Ingresos y Gastos

Anexo 5: Sistema Nacional de Tesorería

Anexo 5.1: Cartas Fianzas

Anexo 5.2: Documentos Valorados

Anexo 5.3: Fideicomisos

Anexo 5.4: Saldos de Cuentas.

Anexo 5.5: Titulares y Suplentes de las Cuentas

Anexo 5.6: Últimos Giros Realizados en la Fecha de Corte.

Anexo 6: Sistema Nacional de Endeudamiento

Anexo 7: Sistema Nacional de Abastecimiento

Anexo 7.1: Procedimientos de selección (Convocados)

Anexo 7.2.1: Contratos

Anexo 7.2.2: Contratos de Terceros / Locación de Servicios

Anexo 7.3: Bienes Inmuebles y predios en propiedad

Anexo 7.4: Bienes Muebles:

Anexo 7.5: Bienes Muebles Vehículos / Maquinarias.

Anexo 7.6: Aplicativos Informáticos de la Entidad

Anexo 8: Sistema Administrativo de Gestión de Recursos Humanos

Anexo 8.1 Personal CAP/CAS/Otras Modalidades

Anexo 8.2 Funcionarios Sancionados.

Anexo 9: Sistema Nacional de Control

Anexo 9.1 Detalle de los informes de Control Posterior por Unidad Ejecutora

Anexo 9.2 Detalle de los informes de Control Simultáneo por Unidad Ejecutora

Anexo 9.3 Detalle de funcionarios con presunta responsabilidad administrativa - entidad

**0778**

**ZONA REGISTRAL N° XI SEDE ICA**

Anexo 1: Sistema Nacional de Planeamiento estratégico.

Anexo 1.1 Presupuesto asignado para Acciones Estratégicas Institucionales (AEI) del Plan Estratégico Institucional (PEI)

Anexo 1.2 cumplimiento de metas de indicadores de Acciones Estratégicas Institucionales (AEI) del Plan Estratégico Institucional (PEI)

Anexo 2: Sistema Nacional de Presupuesto Público.

Anexo 2.1 A nivel de Unidad Ejecutora, toda Fuente de Financiamiento

Anexo 2.2 A nivel de Unidad Ejecutora por cada Fuente de Financiamiento.

Anexo 2.3 A Nivel de Unidad Ejecutora por Actividades y Proyectos

Anexo 2.4 Resumen a Nivel de Unidad Ejecutora por Función

Anexo 3: Sistema Nacional de Programación Multianual y Gestión de Inversiones

Anexo 3.1: Inversión pública

Anexo 3.2: Obras

Anexo 4: Sistema Nacional de Contabilidad

Anexo 4.1 Estados de situación Financiera por pliego

Anexo 4.2 Estados de Gestión por pliego.

Anexo 4.3 Estado de Cambios de Patrimonio Neto por unidad ejecutora

Anexo 4.4 Estado de Flujo de Efectivo por unidad ejecutora

Anexo 4.5 PP-1 Presupuesto Institucional de Ingresos

Anexo 4.6 PP-2 Presupuesto Institucional de Gastos

Anexo 4.7 EP-1 Estado de Ejecución del Presupuesto de Ingresos y Gastos

Anexo 5: Sistema Nacional de Tesorería

Anexo 5.1: Cartas Fianzas

Anexo 5.2: Documentos Valorados

- Anexo 5.3: Fideicomisos
- Anexo 5.4: Saldos de Cuentas.
- Anexo 5.5: Titulares y Suplentes de las Cuentas
- Anexo 5.6: Últimos Giros Realizados en la Fecha de Corte.
- Anexo 6: Sistema Nacional de Endeudamiento
- Anexo 7: Sistema Nacional de Abastecimiento
  - Anexo 7.1: Procedimientos de selección (Convocados)
  - Anexo 7.2.1: Contratos
  - Anexo 7.2.2: Contratos de Terceros / Locación de Servicios
  - Anexo 7.3: Bienes Inmuebles y predios en propiedad
  - Anexo 7.4: Bienes Muebles:
  - Anexo 7.5: Bienes Muebles Vehículos / Maquinarias.
  - Anexo 7.6: Aplicativos Informáticos de la Entidad
- Anexo 8: Sistema Administrativo de Gestión de Recursos Humanos
  - Anexo 8.1 Personal CAP/CAS/Otras Modalidades
  - Anexo 8.2 Funcionarios Sancionados.
- Anexo 9: Sistema Nacional de Control
  - Anexo 9.1 Detalle de los informes de Control Posterior por Unidad Ejecutora
  - Anexo 9.2 Detalle de los informes de Control Simultáneo por Unidad Ejecutora
  - Anexo 9.3 Detalle de funcionarios con presunta responsabilidad administrativa - entidad

**3609**

**ZONA REGISTRAL N° IV - SEDE IQUITOS EX OFICINA REGISTRAL REGIONAL REGION LORETO**

- Anexo 1: Sistema Nacional de Planeamiento estratégico.
  - Anexo 1.1 Presupuesto asignado para Acciones Estratégicas Institucionales (AEI) del Plan Estratégico Institucional (PEI)
  - Anexo 1.2 cumplimiento de metas de indicadores de Acciones Estratégicas Institucionales (AEI) del Plan Estratégico Institucional (PEI)

Anexo 2: Sistema Nacional de Presupuesto Público.

Anexo 2.1 A nivel de Unidad Ejecutora, toda Fuente de Financiamiento

Anexo 2.2 A nivel de Unidad Ejecutora por cada Fuente de Financiamiento.

Anexo 2.3 A Nivel de Unidad Ejecutora por Actividades y Proyectos

Anexo 2.4 Resumen a Nivel de Unidad Ejecutora por Función

Anexo 3: Sistema Nacional de Programación Multianual y Gestión de Inversiones

Anexo 3.1: Inversión pública

Anexo 3.2: Obras

Anexo 4: Sistema Nacional de Contabilidad

Anexo 4.1 Estados de situación Financiera por pliego

Anexo 4.2 Estados de Gestión por pliego.

Anexo 4.3 Estado de Cambios de Patrimonio Neto por unidad ejecutora

Anexo 4.4 Estado de Flujo de Efectivo por unidad ejecutora

Anexo 4.5 PP-1 Presupuesto Institucional de Ingresos

Anexo 4.6 PP-2 Presupuesto Institucional de Gastos

Anexo 4.7 EP-1 Estado de Ejecución del Presupuesto de Ingresos y Gastos

Anexo 5: Sistema Nacional de Tesorería

Anexo 5.1: Cartas Fianzas

Anexo 5.2: Documentos Valorados

Anexo 5.3: Fideicomisos

Anexo 5.4: Saldos de Cuentas.

Anexo 5.5: Titulares y Suplentes de las Cuentas

Anexo 5.6: Últimos Giros Realizados en la Fecha de Corte.

Anexo 6: Sistema Nacional de Endeudamiento

Anexo 7: Sistema Nacional de Abastecimiento

Anexo 7.1: Procedimientos de selección (Convocados)

Anexo 7.2.1: Contratos

Anexo 7.2.2: Contratos de Terceros / Locación de Servicios

Anexo 7.3: Bienes Inmuebles y predios en propiedad

Anexo 7.4: Bienes Muebles:

Anexo 7.5: Bienes Muebles Vehículos / Maquinarias.

Anexo 7.6: Aplicativos Informáticos de la Entidad

Anexo 8: Sistema Administrativo de Gestión de Recursos Humanos

Anexo 8.1 Personal CAP/CAS/Otras Modalidades

Anexo 8.2 Funcionarios Sancionados.

Anexo 9: Sistema Nacional de Control

Anexo 9.1 Detalle de los informes de Control Posterior por Unidad Ejecutora

Anexo 9.2 Detalle de los informes de Control Simultáneo por Unidad Ejecutora

Anexo 9.3 Detalle de funcionarios con presunta responsabilidad administrativa - entidad