

NOTA DE PRENSA N° 10-2018

EN AGOSTO DE 2018, EL EMPLEO FORMAL EN LA CIUDAD DE CHINCHA E ICA REGISTRARON VARIACIONES ANUALES POSITIVA

Las ramas de actividad económica extractiva e industria manufacturera impulsaron este crecimiento

El empleo en las empresas privadas formales de 10 a más trabajadores en las ciudades de Chincha e Ica registraron variaciones anuales positivas de 14,3% y 0,2% respectivamente en agosto de 2018, respecto al mismo mes del año anterior. Así informó el Observatorio Socio Económico Laboral (OSEL) de la Dirección Regional de Trabajo y Promoción del Empleo (DRTPE) de Ica, según los resultados de la Encuesta Nacional de Variación Mensual del Empleo (ENVME).

En el periodo de estudio, la ciudad de Chincha presentó su octava variación positiva del empleo consecutiva siendo el mes de mayo de 2018 que presentó su mayor incremento. En el caso de la ciudad de Ica se registró una variación positiva después de cinco meses de continuo decremento. Asimismo, la ciudad de Pisco presentó trece meses consecutivos de resultados negativos.

GRÁFICO N° 01
CIUDADES DE CHINCHA, ICA Y PISCO: VARIACIÓN ANUAL DEL EMPLEO EN EMPRESAS PRIVADAS FORMALS DE 10 A MÁS TRABAJADORES, AGOSTO 2017-AGOSTO 2018
(Variación Porcentual)

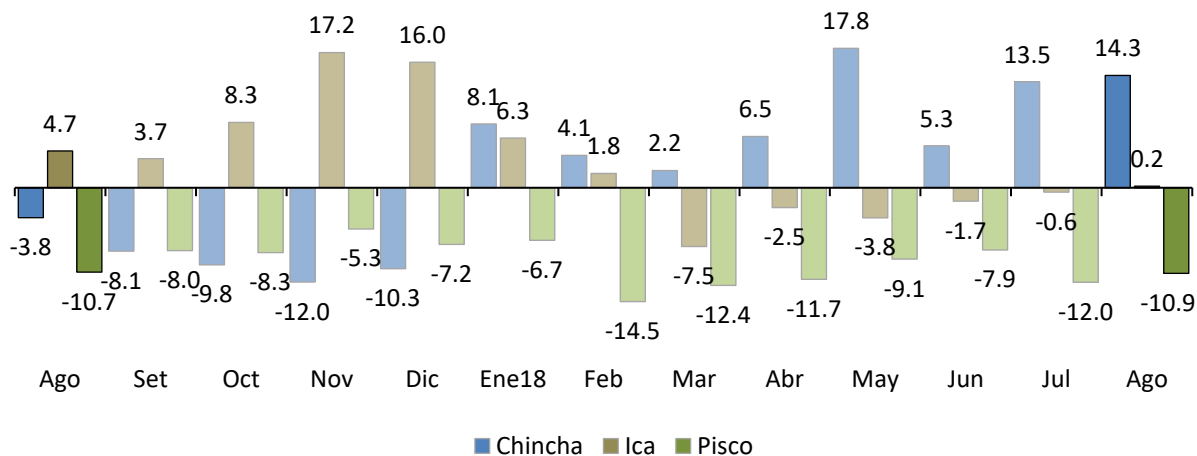

Nota: La información corresponde al primer día de cada mes. La variación anual se refiere al cambio porcentual del empleo en el mes indicado respecto al mismo mes del año anterior.

Fuente: MTPE-Encuesta Nacional de Variación Mensual del Empleo (ENVME), agosto 2017-agosto 2018.

Elaboración: GRTPE-Observatorio Socio Económico Laboral (OSEL) de Ica.

Ciudad de Chincha

En agosto de 2018, la variación positiva del empleo se dio como resultado del comportamiento favorable de las ramas de actividad económica extractiva (16,9%) e industria manufacturera (19,6%).

El incremento del empleo en la rama extractiva, se debió al dinamismo positivo de la subrama de actividad económica agricultura, debido a las mayores actividades en la cosecha de mandarinas, paltas, uvas y espárragos, lo que permitió el ingreso de operarios agrícolas.

Asimismo, en la rama industria manufacturera la variación positiva del empleo es explicada por el aumento de la producción de conservas de espárragos y alcachofas. Asimismo la mayor fabricación de prendas de vestir, justificó la incorporación de operarios textiles.

Ciudad de Ica

En agosto de 2018, la variación negativa del empleo se dio como resultado del comportamiento favorable de la rama de actividad económica industria manufacturera (18,5%), debido a la mayor producción de conservas de espárragos, por lo que se contrataron operarios de enlatados, empaque, etiquetado y encajonado.

Ciudad de Pisco

La variación negativa del empleo en la ciudad de Pisco, se dio por la baja incidencia de la industria manufacturera (-14,6%); justificado por la baja producción de conservas de anchoveta, harina y aceite de pescado; así como también la reducción de conservas de espárragos para la exportación, por lo que se prescindió de personal administrativo, auxiliares y operarios de producción.

GRÁFICO N° 02
CIUDADES DE CHINCHA, ICA Y PISCO: VARIACIÓN ANUAL DEL EMPLEO EN EMPRESAS
PRIVADAS FORMALES DE 10 A MÁS TRABAJADORES POR RAMAS DE ACTIVIDAD
ECONÓMICA, AGOSTO 2018/AGOSTO 2017
 (Variación Porcentual)

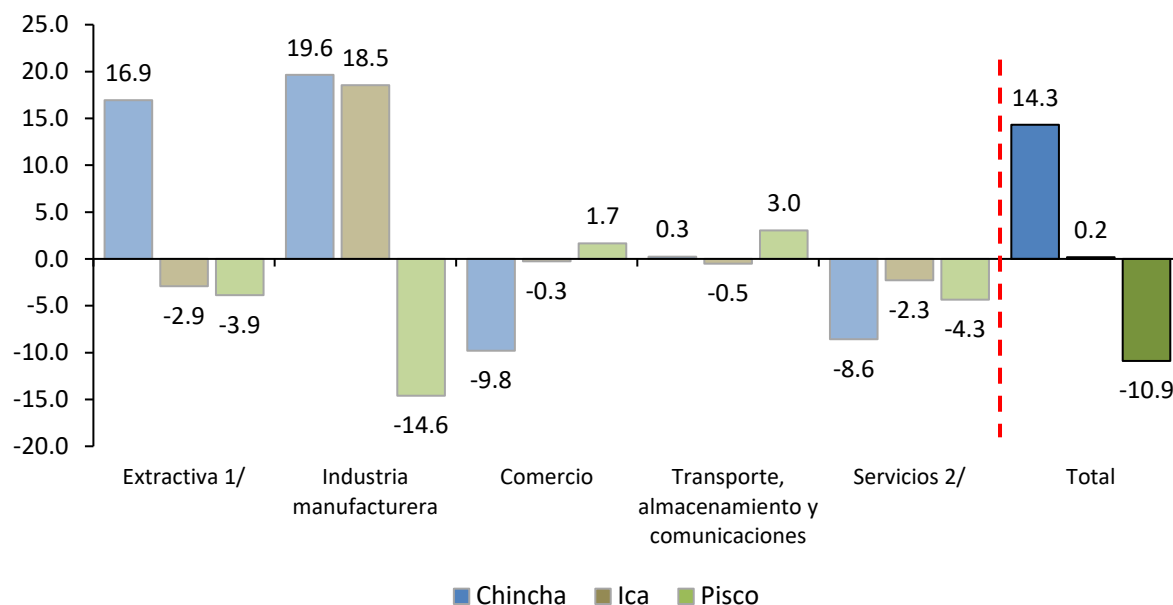

Nota: La información corresponde al primer día de cada mes. La variación anual se refiere al cambio porcentual del empleo en el mes indicado respecto al mismo mes del año anterior.

1/ Conformada por las subramas agricultura y pesca en la ciudad de Chíncha; agricultura en la ciudad de Ica; agricultura, pesca y minería en la ciudad de Pisco.

2/ Conformada por las subramas electricidad, gas y agua; restaurantes y hoteles; establecimientos financieros; servicios prestados a empresas; enseñanza; y servicios sociales y comunales.

Fuente: MTPE - Encuesta Nacional de Variación Mensual del Empleo (ENVME), agosto de 2018.

Elaboración: DRTPE - Observatorio Socio Económico Laboral (OSEL) de Ica.

Agradecemos su difusión.

Ica, octubre de 2018

Observatorio Socio Económico Laboral (OSEL) de Ica
 Dirección Regional de Trabajo y Promoción del Empleo de Ica